

Prospetto 1

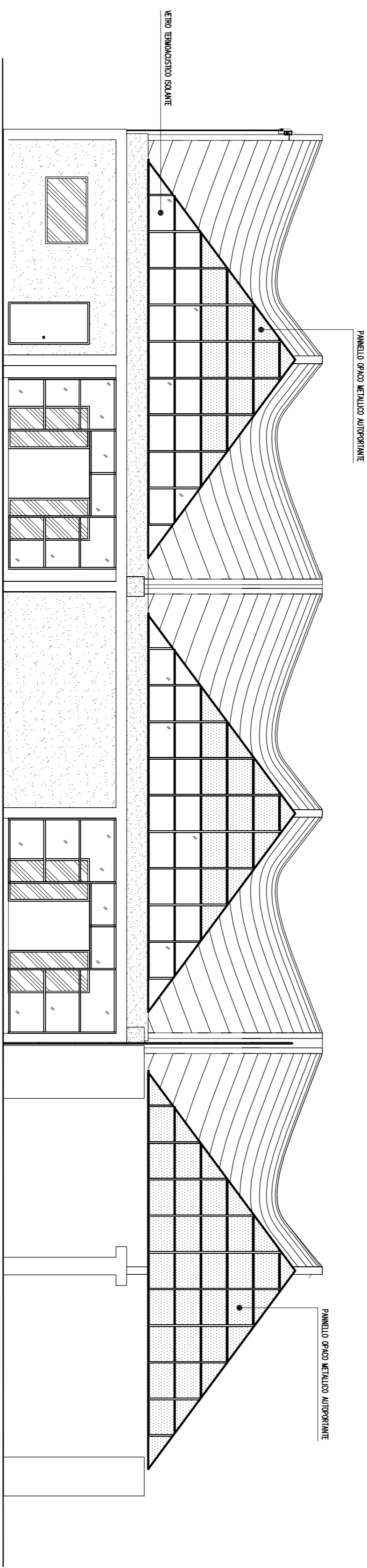

Prospetto 3

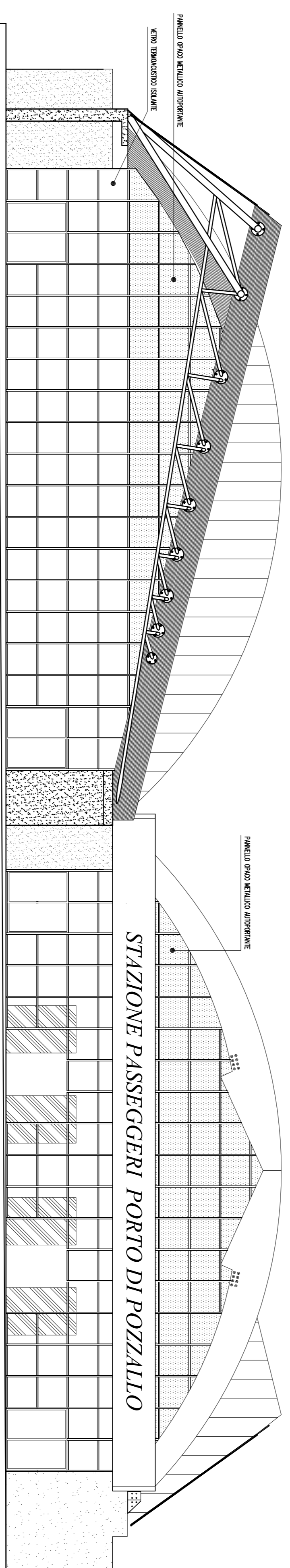

Prospetto 2

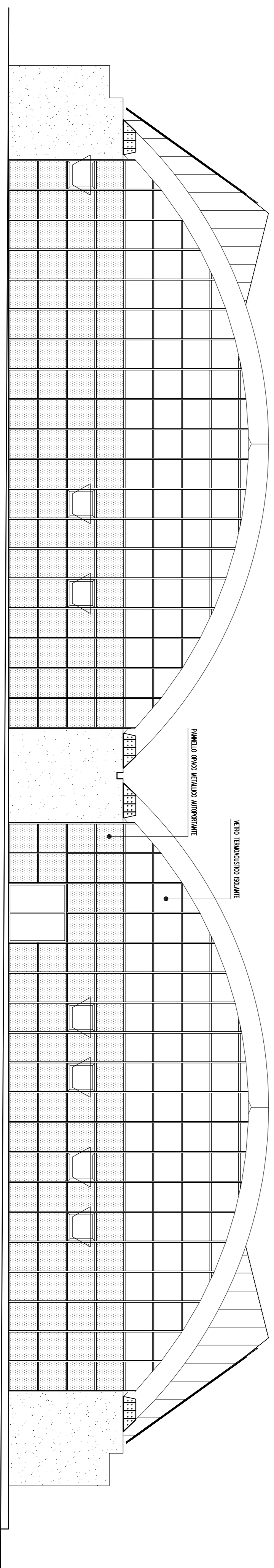

Prospetto 4

COMMITTENTE	Prov. Regione di Ragusa	INFRASTRUTTURE DI ASSISTENZA	Rev. n.	Data
LOCALITA'	Comune Pozzallo (RG)	E CONTROLLO DEL PORTO		
		DI POZZALLO E DEGLI		
		AGGLOMERATI INDUSTRIALI		
OGGETTO	Stazione di servizio passeggeri porto di Pozzallo	PROSPETTI		
DESCRIZIONE				
Studio	Scala 1:100	PROGETTO N. S/1103		DATA
Diff. Ing. C. MOLTISANTI	Tavolo	Progettista:	Diff. Ing. C. Moltisanti	
SIRACUSA	<b>C7</b>	Direttore lavori:	Diff. Ing. C. Moltisanti	
Via. Demone r.co l n.8 Tel. 0931-411448		Collaboratori:	Diff. Ing. A. Moltisanti	
		Diseg.	A.M.	Diff. Ing. G. Moltisanti

Questo disegno e' di Nr. progetto e non puo' essere riprodotto o ristampato o usato in terzi senza la Nr. autorizzazione.