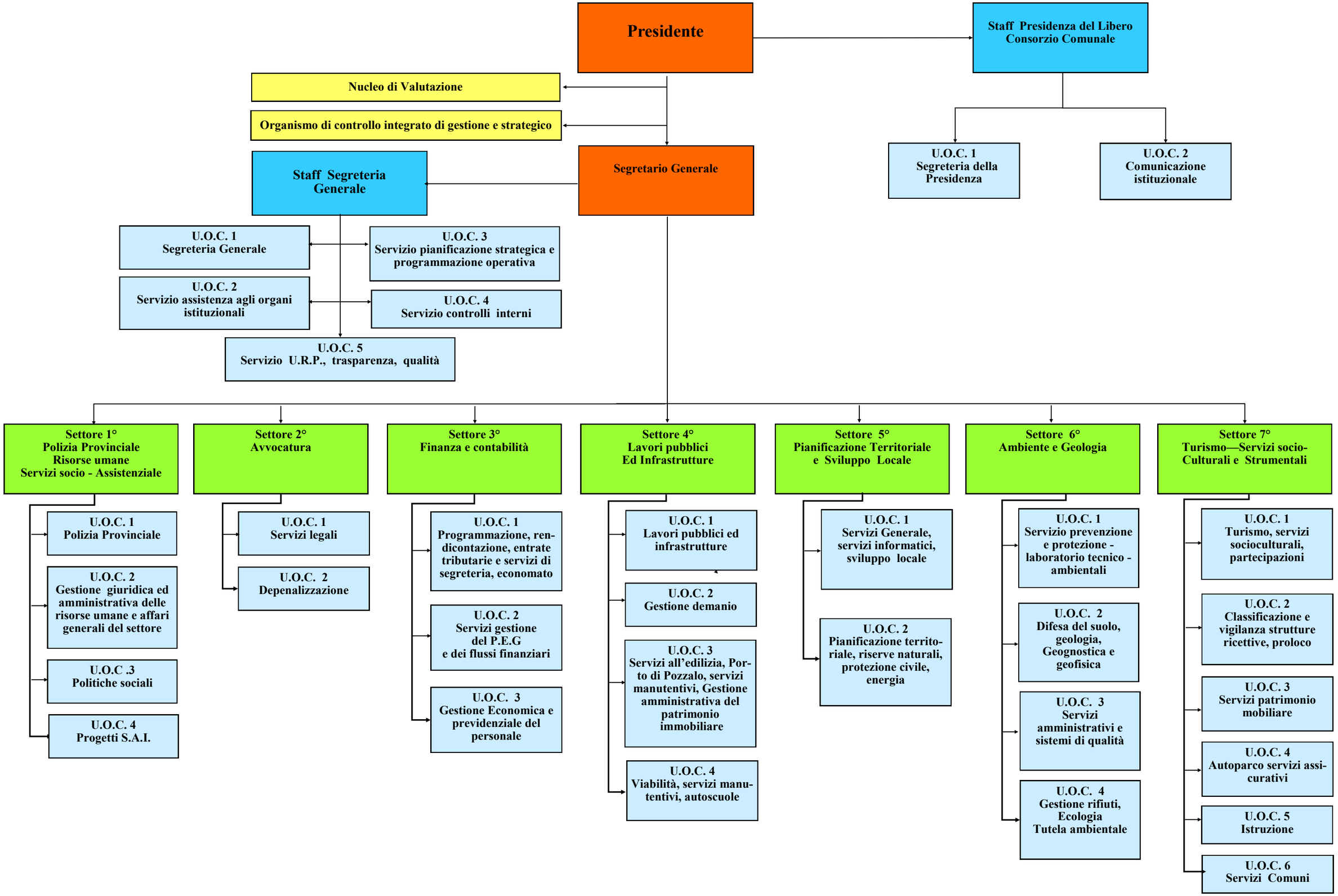Organigramma del Libero Consorzio Comunale di Ragusa
(Aggiornato con Determina del Commissario Straordinario R.G. n. 976 prot. 8616 del 29/04/2022 e successiva determinazione Commissariale R.G. n. 150 prot. n. 1133 del 18/01/2023)