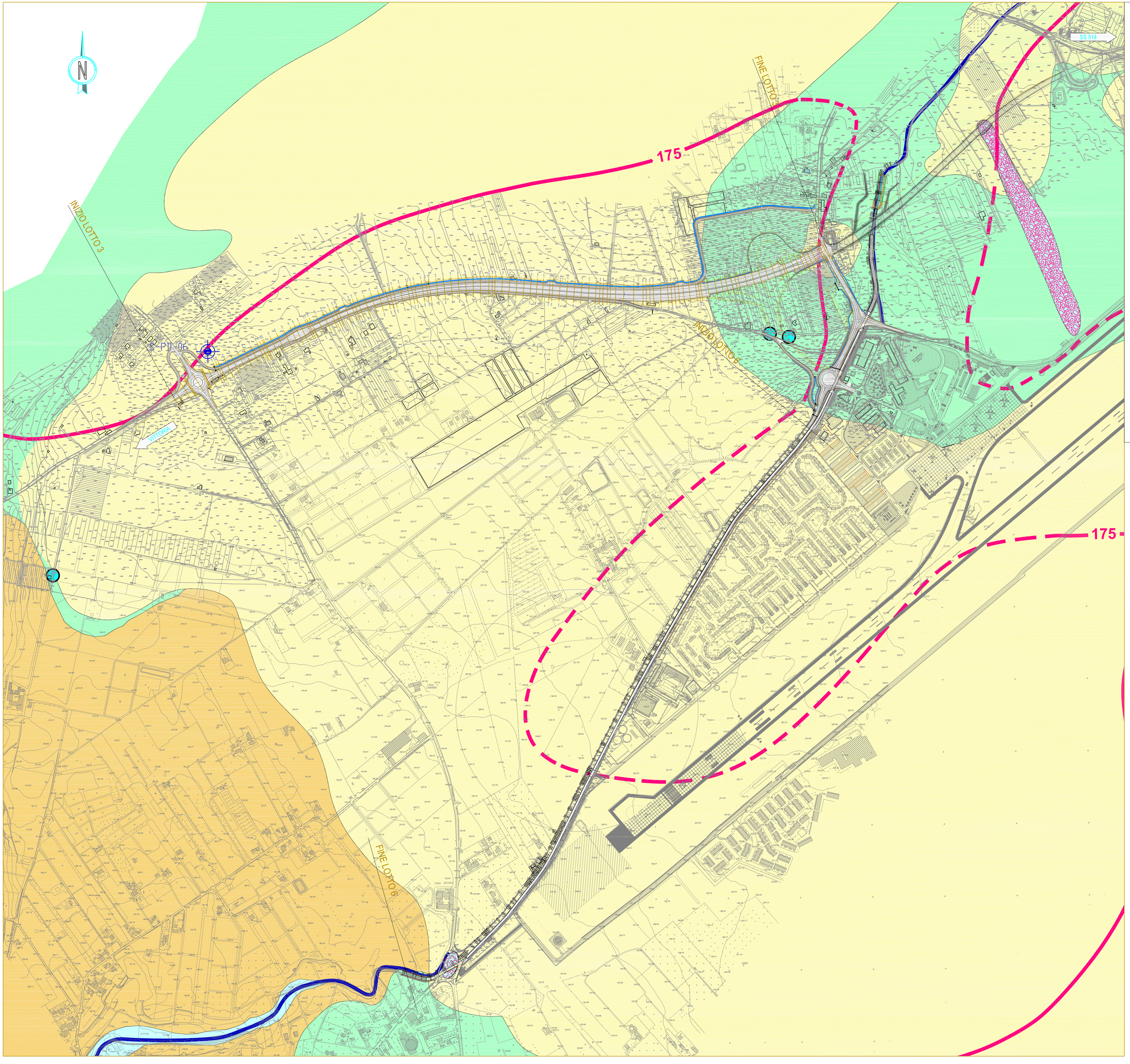

LEGENDA IDROGEOLOGICA

AP	MP	SP	IM

SERIE PLEISTO-OLOCENICA

Terreni di riporto

Limi bruni (depositi palustri), limi fluvio lacustri

Sabbie gialle con livelli arenacei

Calcari marnosi, silts biancastri, travertini

SERIE OLIGO-MIOCENICA

Formazione Ragusa alternanza calcareo-calcarenitico-marnosa

AP - Rocce altamente permeabili, k > 10 cm/sec
MP - Rocce mediamente permeabili, k compreso tra 10 e 10E-4 cm/sec
SP - Rocce scarsamente permeabili, k compreso tra 10E-4 e 10E-7 cm/sec
IM - Rocce praticamente impermeabili, k < 10E-7 cm/sec

200 Isopiezometriche con quote s.l.m.

175 Isopiezometrica presunta con quote s.l.m.

Pozzi misurati

Piezometri

Reticolo idrografico

Scala 1:5.000

0 50 100 150 200 250 300 350 400 450 500
metri

REGIONE SICILIANA

LIBERO CONSORZIO COMUNALE DI RAGUSA

già Provincia regionale di Ragusa

POTENZIAMENTO DEI COLLEGAMENTI STRADALI FRA LA S.S. 115, IL NUOVO AUTOPORTO DI VITTORIA, L'AEROPORTO DI COMISO E LA S.S. 514 RAGUSA – CATANIA

PRIMA FASE

LOTTO 3 - OPERE STRADALI DALLA ROTATORIA SULLA S.P. N.4 "COMISO - GRAMMICHELE",PROGR. KM 6+186.5, ALL'INCROCIO CON LA S.P. N.5 "VITTORIA - CANNAMELLITO - PANTALEO", PROGR. KM 8+080.5, E ROTATORIA DI ACCESSO ALL'AEROPORTO DI COMISO

LOTTO 6 - OPERE IDRAULICHE DI ADEGUAMENTO DELLA CANALIZZAZIONE SUL CONFINE DELL'AEROPORTO DI COMISO LUNGO LA S.P. N.5 "VITTORIA - CANNAMELLITO - PANTALEO"

Settore Geologia e Tutela Ambientale

Gruppo di lavoro:
- Geol. G. Alessandro
- Geol. G. Biondi
- Geol. A. Frasca
- Geol. E.P. Quaranta
- Geol. G. Scaglione

Provincia Regionale di Ragusa – Settore Geologia e Tutela Ambientale

Il Dirigente
Geol. S. Buonmestieri

Supporto tecnico:
- Geom. G. Gurrieri
- Geom. B. Tummino

UFFICIO DEL RESPONSABILE DEL PROCEDIMENTO

RESPONSABILE DEL PROCEDIMENTO **ASSISTENTE**

PROGETTO ESECUTIVO LOTTO 6

CARTA IDROGEOLOGICA - tav. 1/1

CODICE: SI093I-DG-PE-GE00-GEO-CG-003-00

SCALA: 1:5000 DATA: OTTOBRE 2015

NOME FILE: SI093I-DG-PE-GE00-GEO-CG-003-00.dwg

Rev.	Data	Descrizione	Redatto	Verificato	Approvato
00	OTTOBRE 2015	EMISSIONE	Settore Geologia TA	-	Buonmestieri