

PLANIMETRIA DI TRACCIAMENTO TRONCO 23 - TAVOLA 3

QUADRO D'UNIONE GENERALE

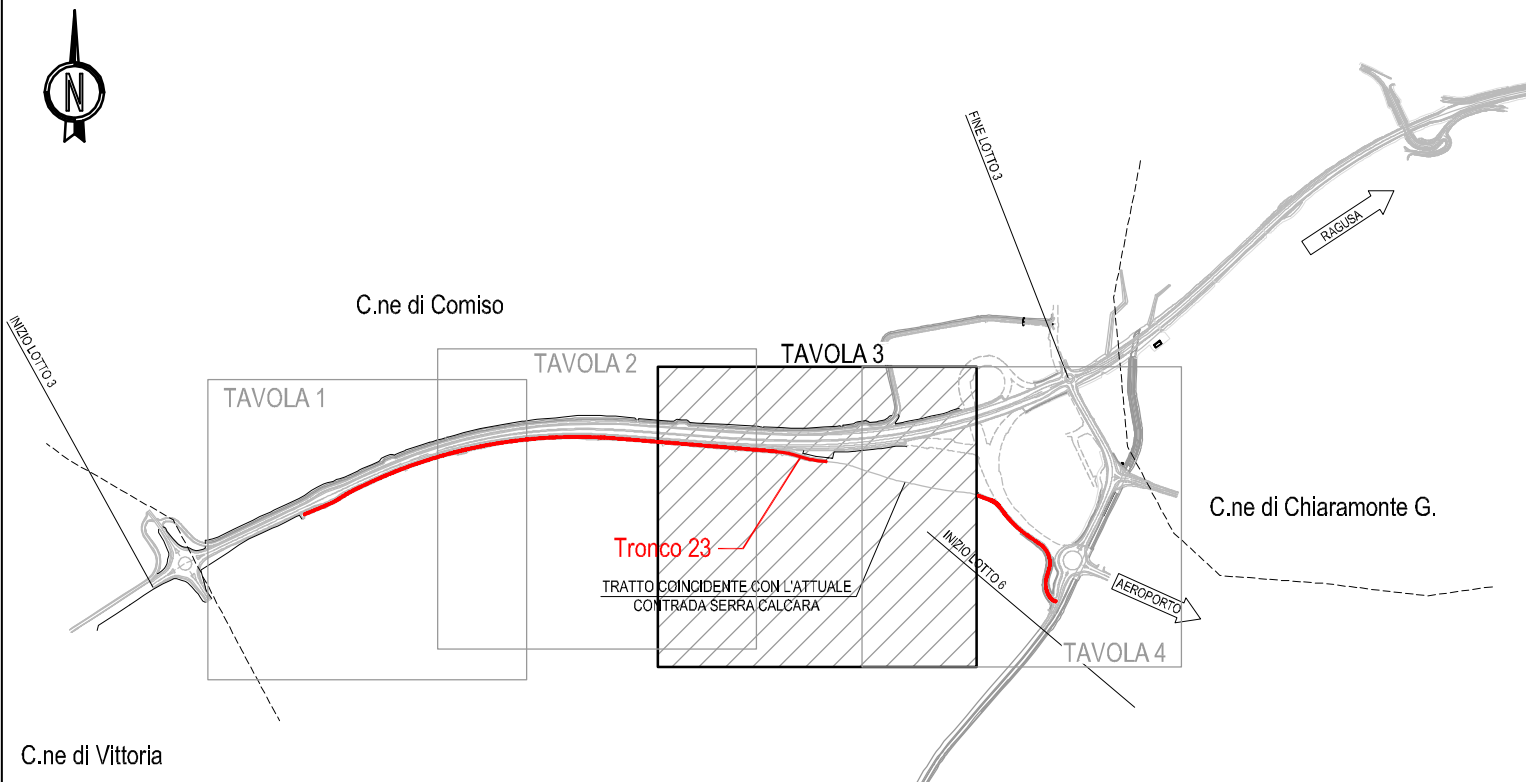

LEGENDA TABELLINE VERTICI
PLANIMETRICI

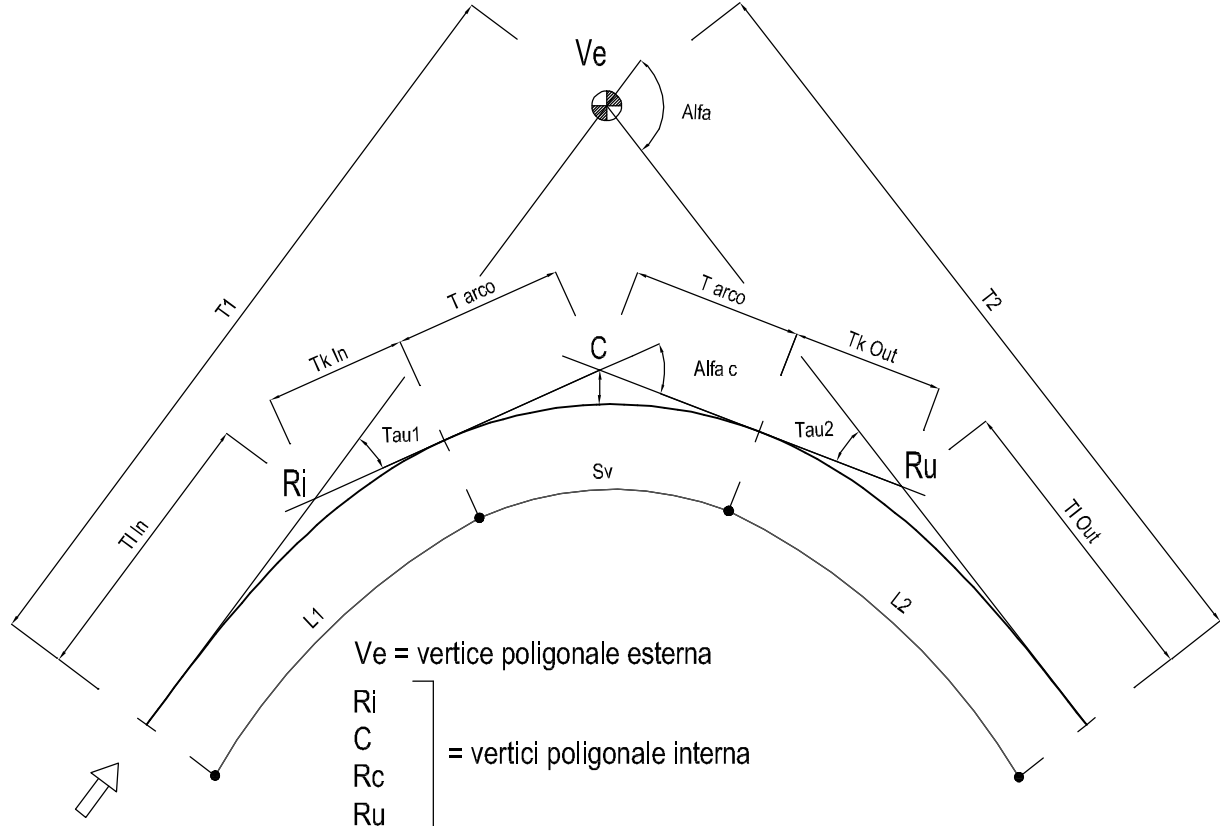

SCALA 1:1000
0 20 40 60 80 100m



REGIONE SICILIANA



LIBERO CONSORZIO COMUNALE DI RAGUSA
già Provincia regionale di Ragusa

POTENZIAMENTO DEI COLLEGAMENTI STRADALI FRA LA S.S. 115,
IL NUOVO AUTOPORTO DI VITTORIA, L'AEROPORTO DI COMISO E LA
S.S. 514 RAGUSA - CATANIA

PRIMA FASE

LOTTO 3 - OPERE STRADALI DALLA ROTATORIA SULLA S.P. N.4 "COMISO - GRAMMICHELE" PROGR.
KM 6+186.5, ALL'INCROCIO CON LA S.P. N.5 "VITTORIA - CANNAMELLITO - PANTALEO",
PROGR. KM 8+080.5, E ROTATORIA DI ACCESSO ALL'AEROPORTO DI COMISO

LOTTO 6 - OPERE IDRAULICHE DI ADEGUAMENTO DELLA CANALIZZAZIONE SUL CONFINE
DELL'AEROPORTO DI COMISO LUNGO LA S.P. N.5 "VITTORIA - CANNAMELLITO - PANTALEO"

GRUPPO DI PROGETTAZIONE (RTP):

TECHNITAL S.p.A. (mandataria)
I.R. Ingegneri Riuniti Studio Tecnico Associato
TECNASS Studio Tecnico Associato
S.A.P. Società Archeologica S.r.l.

IL PROGETTISTA

Dott. Ing. Andrea Rensio

A2413

Dott. Ing. ANDREA RENSI

IL RESPONSABILE DELLA INTEGRAZIONE
TRA LE PRESTAZIONI SPECIALISTICHE
Dott. Ing. Massimo Raccosta

UFFICIO DEL R.U.P.

Assistenti Il responsabile del procedimento

Visti:

PROGETTO ESECUTIVO LOTTO 3

PROGETTO STRADALE SISTEMAZIONE VIABILITÀ INTERFERITA

PLANIMETRIE
PLANIMETRIA DI TRACCIAMENTO
TRONCO 23 - TAVOLA 3

CODICE: S10931-CE-PE-PS02-TRA-PT-007-00

SCALA: 1:1000 DATA: SETTEMBRE 2015

NOME FILE: S10931-CE-PE-PS02-TRA-PT-007-00.dwg

| Rev. | Data | Descrizione | Redatto | Verificato | Approvato |
|------|----------------|-------------|---------|------------|-----------|
| 00 | SETTEMBRE 2015 | EMISSIONE | D.PARIT | A.RENSO | V.REALE |
| | | | | | |
| | | | | | |
| | | | | | |