Sezione A-A'

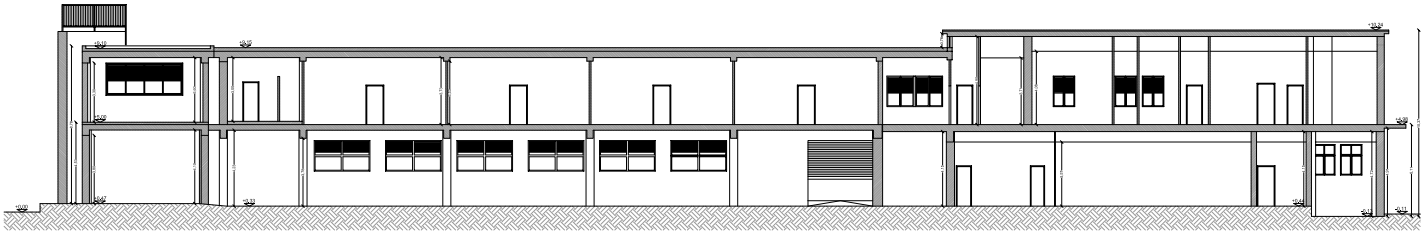

Sezione B-B'

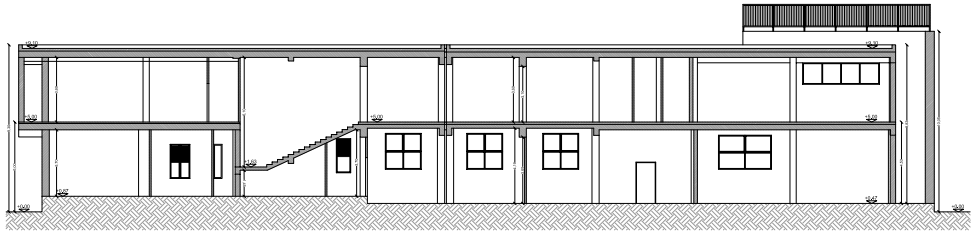

MINISTERO DELL'INTERNO
DIPARTIMENTO DEI VIGILI DEL FUOCO, SOCCORSO PUBBLICO E DIFESA CIVILE
DIREZIONE CENTRALE PER LE RISORSE LOGISTICHE E STRUMENTALI

VALUTAZIONE DEL LIVELLO DI ADEGUATEZZA SISMICA
DELLE SEDI DI SERVIZIO DEL CORPO NAZIONALE DEI VIGILI DEL FUOCO

LOTTO 7 - PUGLIA / LOTTO 10 - SICILIA

RESPONSABILE
UNICO DEL
PROCEDIMENTO
Dott. Ing. Massimo Di Paolo

DIRETTORE
PER L'ESECUZIONE
DEL CONTRATTO
LOTTO 10 - SICILIA
Dott. Ing. Aldo Comella

ATI:
POLITECNICA INGEGNERIA E ARCHITETTURA (MANDATARIA)
Ingegneri Riuniti S.p.A. Progetti e studi di ingegneria e architettura (MANDANTE)

Responsabile dell'integrazione delle prestazioni specialistiche:
Dott. Ing.
Andrea Lucarelli

Progettisti
Ing. A. Dell'Oro
Ing. E. Ferrarto

Collaboratori
Ing. Andrea Fallotta
Ing. Daniele Lombardo
Ing. Massimo Palermo

LOTTO 10 - SICILIA

CARTELLA 02
STATO DI FATTO

SEZIONI A-A', B-B'

OPERA	ARGOMENTO	DOC. E PROG.	FASE	REVISIONE
00	SF	E003	03	0

CARTELLA	SCALA	NOME FILE	FORMATO	SCALA
02	1:100	00SFE003_03_0_A1183	A1+	1:100

1					
2					
3					
4					
5					
6					
7					
8					
9					
10					
11					
12					
13					
14					
15					
16					
17					
18					
19					
20					

REV.	DESCRIZIONE	DATA	DISEGNATO	CONTROLLATO	VERIFICATO	APPROVATO
0	EMISSIONE	00/00/00	CAMPIONE	PARIGINI	LUCARELLI	

Il presente documento è di proprietà esclusiva del Ministero dell'Interno. Il destinatario è tenuto a restituirlo a richiesta del Ministero dell'Interno. Non può essere riprodotto o trasmesso a terzi senza autorizzazione del Ministero dell'Interno. Tutti i diritti sono riservati.
The present document is property of the Ministry of the Interior. The recipient is obliged to return it upon request of the Ministry of the Interior. Any reproduction or disclosure to third parties without the express written consent of the Ministry of the Interior is prohibited. All rights are reserved.

RILIEVO ARCHITETTONICO
COMANDO PROVINCIALE VV.F. RAGUSA
VIA GIUSTI FUMMINE

SITO 12