Sezione C-C'

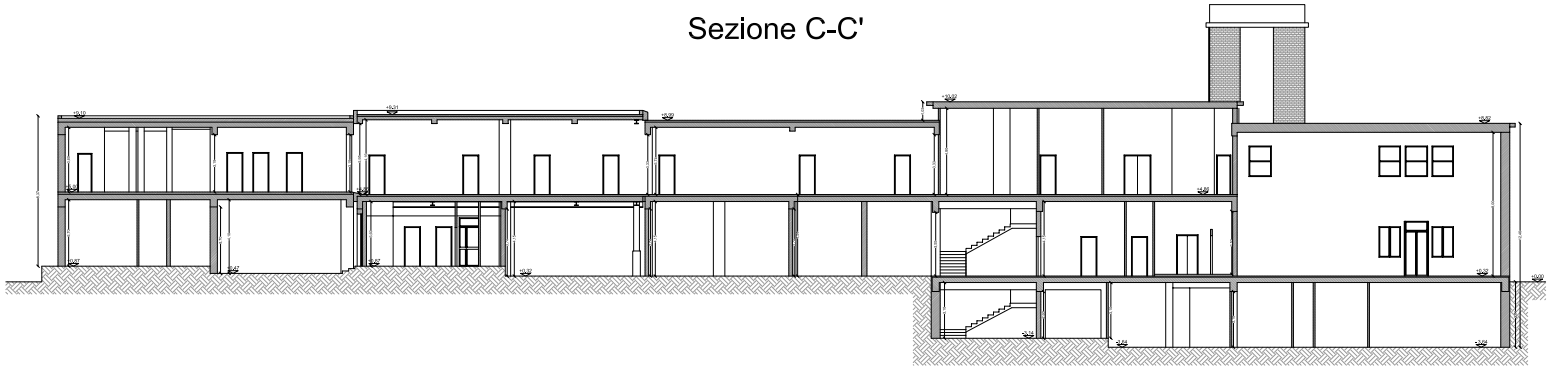

Sezione D-D'

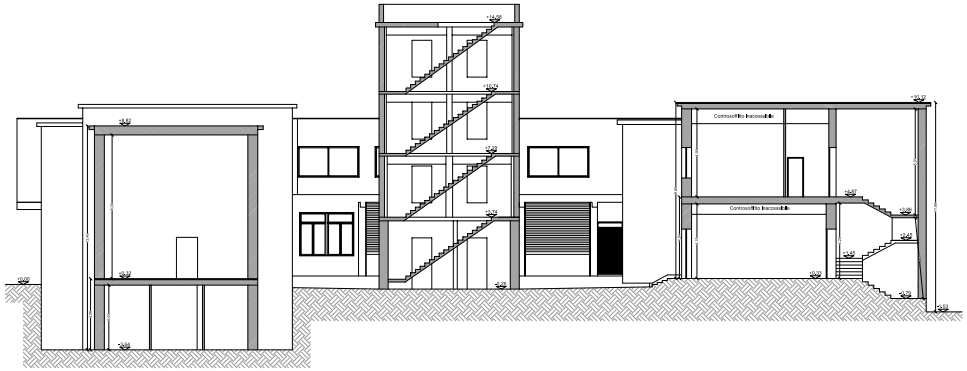

MINISTERO DELL'INTERNO
DIPARTIMENTO DEI VIGILI DEL FUOCO, SOCCORSO PUBBLICO E DIFESA CIVILE
DIREZIONE CENTRALE PER LE RISORSE LOGISTICHE E STRUMENTALI

VALUTAZIONE DEL LIVELLO DI ADEGUATEZZA SISMICA
DELLE SEDI DI SERVIZIO DEL CORPO NAZIONALE DEI VIGILI DEL FUOCO

LOTTO 7 - PUGLIA / LOTTO 10 - SICILIA

RESPONSABILE
UNICO DEL
PROCEDIMENTO
Dott. Ing. Massimo Di Paolo

DIRETTORE
PER L'ESECUZIONE
DEL CONTRATTO
LOTTO 10 - SICILIA
Dott. Ing. Aldo Comella

ATI:
POLITECNICA INGEGNERIA E ARCHITETTURA (MANDATARIA)
Ingegneri Riuniti S.p.A. Progetti e studi di ingegneria e architettura (MANDANTE)

Responsabile dell'integrazione delle prestazioni specialistiche:
Dott. Ing.
Andrea Lucarelli

Progettisti
Ing. A. Dell'Oro
Ing. E. Ferraro

Collaboratori
Ing. Andrea Falletta
Ing. Daniele Lombardo
Ing. Massimo Palermo

LOTTO 10 - SICILIA

CARTELLA 02
STATO DI FATTO

SEZIONI C-C', D-D'

OPERA	ARGOMENTO	DOC. E PROGR.	FASE	REVISIONE
00	SF	E004 _	03	0

CARTELLA	SCAT.	ELEMENTO	FORMATO	DIM.	SCALA
02	123	00SFE004_A2100_A1183	A1+	4183	1:100

1					
2					
3					
4					
5					
6	DATA NOME	ANNOTAZIONI	DISEGNATO	CONTROLLATO	APPROVATO
REV.			DATA	VISTATO	VERIFICATO

Il presente documento è di proprietà esclusiva del Ministero dell'Interno. Pertanto non è consentita alcuna riproduzione o divulgazione a terzi senza il preventivo consenso del Ministero dell'Interno. Tutti i diritti sono riservati.
Il presente documento e gli elaborati in esso contenuti sono di proprietà del Ministero dell'Interno. Tutti i diritti sono riservati.
Gli elaborati del presente progetto sono comprensibili solo se considerati nella loro totalità.

RILIEVO ARCHITETTONICO
COMANDO PROVINCIALE VV.F. RAGUSA
VALLE DI POZZALLO

SITO 12