LIBERO CONSORZIO COMUNALE DI RAGUSA

già Provincia Regionale di Ragusa

Deliberazione del Commissario Straordinario
adottata ex L.R. n. 15/2015 con i poteri dell'organo assembleare

N. di registro 196/2019 – Settore III	**Deliberazione N° 30**
OGGETTO: Approvazione Rendiconto di Gestione dell'esercizio finanziario 2018. Delibera immediatamente esecutiva	

L'anno 2019, il giorno 15 del mese di ottobre alle ore 12,50 in Ragusa, presso il Palazzo del Libero Consorzio Comunale, il Commissario Straordinario, Dott. Salvatore Piazza, nominato con Decreto del Presidenza della Regione Siciliana, n. 565/GAB del 31/07/2019 ed assunti i poteri e le funzioni dell'organo assembleare, assistito dal Segretario Generale Dott.ssa Maria Riva

PROPOSTA DI DELIBERAZIONE
Settore 3° - Finanze e Contabilità

Visto l'art. 151 del D.Lgs. 267/2000 che stabilisce i principi in materia di contabilità relativamente al bilancio di previsione e al rendiconto di gestione;

Visti gli artt. 227, 228, 229, 230 e 231 del D.Lgs. 267/2000, recanti norme in materia di "Rendiconto della Gestione";

Visto l'art. 11 del D.Lgs. 118/2011 ss.mm.ii. che fissa gli schemi di bilancio delle pubbliche amministrazioni;

Dato atto che l'insostenibile peso del contributo alla finanza pubblica e l'inadeguato trasferimento regionale oltre alla mancata riproposizione delle disposizioni straordinarie per gli Enti di Area Vasta per il 2018, non hanno consentito di approvare il bilancio di previsione per tale esercizio. In mancanza, la gestione delle entrate e delle spese si è svolta facendo riferimento agli stanziamenti dell'ultimo bilancio di previsione approvato, anno 2017, così come previsto dall'art. 163 c. 1 del D.Lgs n. 267/2000. La presenza delle evidenti criticità di carattere finanziario ha obbligato l'Ente ad assumere un'attenta, prudente e oculata gestione della spesa, caratterizzata esclusivamente da una gestione provvisoria, durante la quale sono state assunte *"solo obbligazioni derivanti da provvedimenti giurisdizionali esecutivi, quelle tassativamente regolate dalla legge e quelle necessarie ad evitare che siano arrecati danni patrimoniali certi e gravi all'Ente"*;

Vista la legge n. 58 del 28 giugno 2019, di conversione in legge, con modificazioni, del Decreto Legge 30 aprile 2019, n. 34, recante misure urgenti di crescita economica e per la risoluzione di specifiche situazioni di crisi, pubblicata in G.U. Serie Generale n. 151 del 29/06/2019, Supplemento Ordinario n. 26/L, con la quale sono state previste disposizioni derogatorie per i Liberi Consorzi Comunali e le Città Metropolitane della Sicilia, relative al recepimento dell'accordo tra il Governo e la Regione Sicilia;

Considerato che, nel particolare, in base alle suddette disposizioni i Liberi Consorzi Comunali e le Città Metropolitane della Sicilia sono stati autorizzati ad approvare il Rendiconto della Gestione dell'esercizio 2018 e dei precedenti anche se il relativo bilancio di previsione non è stato deliberato. In tal caso, nel rendiconto di gestione, le voci riguardanti "*le previsioni definitive di competenza*" e le "*previsioni definitive di cassa*" sono valorizzate indicando gli importi effettivamente gestiti nel corso dell'esercizio, ai sensi dell'art. 163 comma 1 del D.Lgs 267/2000;

Vista la Delibera Commissariale adottata con i poteri della Giunta n. 50 del 03/07/2019 con la quale si è preso atto:

- dell'operazione di riaccertamento dei residui attivi e passivi al 31/12/2018, consistente nella revisione delle ragioni del mantenimento in tutto o in parte dei residui e della corretta imputazione in bilancio, in ottemperanza al disposto dell'art. 228, comma 3, del D. Lgs. 267/00 predisposta dal 3° Settore "Finanze e Contabilità" di concerto con i vari Responsabili dei Servizio all'uopo interessati come da nota n. 0010256 del 10/04/2019 alla quale hanno dato tutti formale riscontro;
- della conseguente variazione di esigibilità in esercizio provvisorio 2019;

Richiamate:

- la delibera commissariale adottata con i poteri dell'organo assembleare n. 33 del 28.12.2017, esecutiva, avente ad oggetto: "*Approvazione Bilancio 2017. Controllo degli equilibri di bilancio ai sensi dell'art. 193 comma 2 del D.Lgs 267/2000*";

- la Delibera del Commissario Straordinario adottata con i poteri della Giunta n. 200 del 28.12.2017, esecutiva, con la quale è stato approvato il Piano Esecutivo di Gestione per l'anno 2017, unificato organicamente con il piano della Performance e con il piano dettagliato degli obiettivi, ai sensi dell'art. 169 comma 3 bis, del D.Lgs 267/2000;

- la Delibera del Commissario Straordinario adottata con i poteri della Giunta n.3 del 11.01.2019 esecutiva, avente ad oggetto: "*Esercizio finanziario 2019. Autorizzazione all'utilizzo del Piano esecutivo di Gestione 2017 durante la gestione provvisoria – Indirizzi operativi*";

Vista la Delibera Commissariale adottata con i poteri della Giunta n. 80 del 25/09/2019 esecutiva, con la quale è stato approvato lo schema del Rendiconto 2018 e i relativi allegati;

Visti i dati di bilancio, i documenti inerenti la gestione, nonché il riepilogo delle risultanze finali, tutti contenuti negli appositi prospetti contabili (conto del bilancio, conto economico, conto del patrimonio e relativi allegati) in conformità ai modelli previsti dal D. Lgs. 118/2011 e ss.mm.ii. redatti dal Settore Finanze e Contabilità che ha curato la compilazione del rendiconto di gestione;

Considerato che con Determina Dirigenziale n. 1688 R.G. del 04/09/2019 si è proceduto alla parificazione dei conti giudiziali presentati dagli agenti contabili interni ed esterni all'Ente (in allegato);

Vista l'allegata tabella dei parametri di riscontro della situazione di deficitarietà strutturale di cui al Decreto del Ministero dell'Interno di concerto con il Ministero dell'Economia e delle Finanze del 28/12/2018, calcolati sui risultati del rendiconto di gestione 2018;

Visto il decreto del Ministero dell'Economia e delle Finanze n. 182944 del 23/07/2018 relativo alla certificazione del rispetto degli obiettivi del pareggio di bilancio 2018 e il relativo prospetto dimostrativo inviato al Ministero in data 25 marzo 2019 (in allegato);

Preso atto, in riferimento a tal ultimo punto, del raggiungimento degli obiettivi di finanza pubblica previsti per l'anno 2018 di cui alla Legge 28 dicembre 2015 n. 208 (Legge di Stabilità 2016);

Visti gli allegati prospetti contabili rappresentati da:

- prospetti relativi ai dati Siope (art. 77 quater, c. 11 del D. L. n. 112 del 25.06.2008);
- prospetto delle spese di rappresentanza 2018 di cui al D.M. 23/01/2012;
- prospetto relativo all'accantonamento fondo crediti dubbia esigibilità pari ad € 3.632.457,36;
- prospetto relativo all'importo dei pagamenti relativi a transazioni commerciali effettuati dopo la scadenza di cui al D.L. 231/2002 e all'indicatore annuale di tempestività dei pagamenti come definito dal D.P.C.M. 22/09/2014;
- prospetto degli indicatori di bilancio elaborato in conformità alla normativa vigente tenendo conto del già citato art. 38 quater della Legge n. 58/2019 sulle base del quale è previsto come valorizzare le previsioni definitive di competenza e di cassa, mentre non si fa riferimento alle previsioni iniziali. Pertanto, considerato che non è stato approvato il bilancio di previsione 2018, non si è proceduto al calcolo degli indicatori dell'allegato in questione che richiamano le suddette previsioni iniziali;

Considerato anche:

- l'accantonamento al fondo rischi contenzioso che viene mantenuto per € 2.000.000,00 come da nota prot. n. 0014778 del 02/05/2018 del Settore Legale;
- la voce altri accantonamenti del prospetto dimostrativo del risultato di amministrazione che ammonta ad € 167.047,70;
- i prospetti indicanti le somme allocate ad avanzo vincolato, accantonato e destinato agli investimenti analiticamente indicate negli elenchi contenenti le quote formatasi negli esercizi precedenti e integrati dalle quote del corrente esercizio;

Visto l'elenco dei residui attivi e passivi distinti per anno di provenienza (in allegato);

Visti gli elenchi relativi alle maggiori entrate, minori entrate ed economie non materialmente allegati ma conservati agli atti del Settore Finanziario;

Presa visione della relazione di cui agli articoli 151 e 231 del D. Lgs. 267/2000, predisposta dal Settore Finanze e Contabilità di concerto con l'ufficio Staff Segreteria Generale a corredo dei documenti contabili e illustrativa delle risultanze finanziarie (in allegato);

Considerato che ai debiti fuori bilancio riconosciuti si è data adeguata copertura finanziaria con fondi di Bilancio e che non sussistono al 31/12/2018 debiti fuori bilancio riconosciuti o in corso di riconoscimento privi di finanziamento, come risulta da apposita attestazione del Dirigente del Settore Legale, quale responsabile dei relativi procedimenti;

Visto l'art. 6, comma 4, del D.L. 95/2012, convertito nella L. 135/2012, che dispone che a decorrere dall'esercizio finanziario 2012 i Comuni e le Province devono allegare ai rendiconto della gestione una nota informativa contenente la verifica dei crediti e debiti reciproci tra l'Ente e le società partecipate e che tale relazione deve essere asseverata dal Collegio dei Revisori dei Conti;

Visto che sono state formulate le relative richieste alle Società partecipate di questo Ente alle quali, allo stato, non risulta essere stato dato puntuale riscontro dalle stesse società e che quindi si è proceduto ad inviare ulteriore sollecito con diffida ad adempiere. Fermo restando che le risultanze contabili della gestione delle suddette partecipate, non determineranno squilibri di bilancio in base ad una valutazione effettuata con le risultanze contabili degli anni precedenti e degli stanziamenti esistenti nel bilancio, si rappresenta che, appena trasmessi i relativi atti formali saranno recepiti. Ciò al fine di non determinare ulteriore ritardo nell'approvazione dei documenti di rendicontazione dell'Ente, considerando comunque che il Collegio dei Revisori di questo Ente ha proceduto all'asseverazione di che trattasi in base alle risultanze contabili ad oggi disponibili (in allegato);

Visti:

- Il D.Lgs 267/2000 e ss.mm.ii.;
- Il D.Lgs 118/2011 e ss.mm.ii.;
- Il vigente regolamento di contabilità;
- I vigenti principi contabili applicati;

In relazione a quanto sopra esposto, questo Ufficio

PROPONE

- Di approvare le premesse alla proposta di deliberazione che qui si intendono integralmente riportate e trascritte ai fini della motivazione per relationem;

- Di approvare il conto del bilancio 2018, comprendente i documenti specificati in premessa che evidenziano le seguenti risultanze finali:

		GESTIONE		
		RESIDUI	COMPETENZA	TOTALE
Fondo cassa al 1° gennaio				18.607.428,55
RISCOSSIONI	(+)	12.858.308,96	39.828.214,60	52.686.523,56
PAGAMENTI	(-)	12.148.549,91	31.650.685,13	43.799.235,04
SALDO CASSA AL 31 DICEMBRE	(=)			27.494.717,07
PAGAMENTI per azioni esecutive non regolarizzate al 31 dicembre	(-)			0,00
FONDO DI CASSA AL 31 DICEMBRE	(=)			27.494.717,07
RESIDUI ATTIVI	(+)	34.673.843,86	11.123.963,89	45.797.807,75
di cui derivanti da accertamenti di tributi effettuati sulla base della stima del dipartimento delle finanze				0,00
RESIDUI PASSIVI	(-)	15.823.522,84	26.822.363,33	42.645.886,17

FONDO PLURIENNALE VINCOLATO PER SPESE CORRENTI	(-)			1.143.678,31
FONDO PLURIENNALE VINCOLATO PER SPESE IN CONTO CAPITALE	(-)			19.158.231,83
RISULTATO DI AMMINISTRAZIONE AL 31 DICEMBRE 2018 (A)	(=)			**10.344.728,51**

Composizione del risultato di amministrazione al 31 dicembre 2018	
Parte accantonata	
Fondo crediti di dubbia esigibilità al 31/12/2018	3.632.457,36
Fondo rischi contenzioso al 31/12/2018	2.000.000,00
Altri accantonamenti	167.047,70
Totale parte accantonata (B)	5.799.505,06
Parte vincolata	
Vincoli derivanti da leggi e dai principi contabili	26.433,32
Vincoli derivanti da trasferimenti	5.970.358,99
Vincoli derivanti dalla contrazione di mutui	901.252,43
Vincoli formalmente attribuiti all'ente	-
Altri vincoli	-
Totale parte vincolata (C)	6.898.044,74
Totale parte destinata agli investimenti (D)	185.620,16
Totale parte disponibile (E=A-B-C-D)	-2.538.441,45
Se E è negativo, tale importo è iscritto tra le spese del bilancio di previsione come disavanzo da ripianare	

In dettaglio viene specificato il risultato della gestione di competenza:

GESTIONE COMPETENZA		
- Avanzo di Amministrazione applicato al Bilancio 2018	+	**586.211,05**
- Recupero disavanzo amministrazione esercizio precedente	-	**127.147,69**
- F.P.V. parte entrata	+	**27.895.278,38**
- Accertamenti effettuati nel 2018	+	**50.952.178,49**
- Impegni assunti nel 2018	-	**58.473.048,46**
- F.P.V. parte spesa	-	**20.301.910,14**
AVANZO DI COMPETENZA		**531.561,63**

- Di dare atto che il risultato di amministrazione al 31/12/2018 ha determinato un miglioramento pari ad € 343.538,14 rispetto alla quota da ripianare indicata in bilancio per € 127.147,69:

Disavanzo al 31/12/2017	-3.009.127,28
Rata piano di rientro	- 127.147,69
Risultato atteso	-2.881.979,59
Risultato conseguito	-2.538.441,45
Miglioramento	343.538,14

Per quanto sopra, il risultato di amministrazione al 31/12/2018 è migliorato rispetto a quello dell'esercizio precedente, per un importo superiore alla quota annuale da ripianare;

- Di approvare il conto del patrimonio che si conclude con le seguenti risultanze finali:

	SITUAZIONE AL 31/12/2018
Immobilizzazioni	519.019.241,34
Attivo circolante	69.660.067,46
Ratei e risconti attivi	0.00
TOTALE DELL'ATTIVO	**588.679.308,80**
PATRIMONIO NETTO	506.638.886,65
Fondi per rischi e oneri	2.167.047,70
Debiti da finanziamento	31.905.551,65
Debiti verso fornitori	7.731.361,33
Debiti per trasferimenti e contributi	29.703.841,89
Altri debiti	5.210.682,95
Ratei e risconti passivi	5.321.936,63
TOTALE DEL PASSIVO	**588.679.308,80**

- Di approvare il conto economico che si conclude con le seguenti risultanze finali:

A) Componenti positivi della gestione	+ 38.749.951,83
B) Componenti negativi della gestione	-51.479.869,87
Differenza tra componenti positivi e negativi della gestione (A-B)	-12.729.918,04
C) Proventi ed oneri finanziari	-1.326.497,30
D) Rettifiche di valore di attività finanziarie	0,00
E) Proventi ed oneri straordinari	+183.154,62
Risultato prima delle imposte (A-B+C+D+E)	-13.873.260,72
Imposte	-876.374,69
RISULTATO DELL'ESERCIZIO	**-14.749.635,41**

- Di dare atto che la perdita di esercizio rilevata al 31.12.2017 è stata coperta utilizzando le riserve disponibili risultanti sufficientemente capienti;

- Di approvare ed accludere tutti gli allegati, così come previsti dalla normativa vigente;

- Di coprire la perdita di esercizio 2018 negli anni successivi utilizzando le riserve disponibili previa verifica del loro ammontare;

Propone altresì l'adottando provvedimento immediatamente esecutivo ai sensi dell'art. 12, comma 2 della L.R. n. 44/1991 e ss.mm.ii., in quanto il termine per la relativa approvazione è già scaduto.

SETTORE 3° - Finanze e Contabilità

Attestazione di regolarità procedimentale - Ai sensi ed agli effetti dell'art. 7 della L.R. 21.05.2019, n.7, attesta che nella formazione della proposta di deliberazione di cui sopra sono state valutate le condizioni di ammissibilità, i requisiti di legittimità e i presupposti ritenuti rilevanti per l'assunzione del provvedimento ed è stata eseguita la procedura prescritta dalla vigente normativa di legge e regolamentare in materia.

Si dà atto, altresì, che non sussistono situazioni anche potenziali di conflitto di interessi in capo al sottoscritto Responsabile del Procedimento in ordine all'adozione del presente atto.

Ragusa, 11/10/2019

IL RESPONSABILE DEL PROCEDIMENTO
(Dott. Giuseppe di Giorgio)

Parere di regolarità tecnica - Ai sensi e per gli effetti dell'art.53 della Legge 08.06.1990, n.142, richiamato dall'art.1, comma primo, lett. i), della L.R. 11.12.1991, n.48, modificato da ultimo dall'art.12 della L.R. 23.12.2000, n.30, in ordine alla regolarità tecnica del presente provvedimento si esprime il seguente parere: favorevole

Si dà atto, altresì, che non sussistono situazioni anche potenziali di conflitto di interessi in capo al sottoscritto Dirigente in ordine all'adozione del presente atto

Ragusa, 11/10/2019

IL DIRIGENTE
(Dott. Ing. Carlo Sinatra)

SETTORE FINANZE E CONTABILITA'

Parere di regolarità contabile - Ai sensi e per gli effetti dell'art.53 della Legge 08.06.1990 n.142, richiamato dall'art.1, comma 1°, lett. i) della L.R. 11.12.1991, n. 48, modificato dall'art.12 della L.R. 23.12.2000, n.30,e dell'art..49, primo comma, del D. Leg.vo 18.08.2000, n.267, in ordine alla regolarità contabile del presente provvedimento si esprime il seguente parere: favorevole

Si dà atto, altresì, che non sussistono situazioni anche potenziali di conflitto di interessi in capo al sottoscritto Dirigente in ordine all'adozione del presente atto

Ragusa, 11/10/2019

IL DIRIGENTE
(Dott. Ing. Carlo Sinatra)

IL COMMISSARIO STRAORDINARIO

VISTA la suesposta proposta di deliberazione

RITENUTO che la proposta dell'Ufficio sia meritevole di accoglimento;

VISTO il parere di regolarità tecnica in ordine al presente provvedimento, rilasciato dal dirigente responsabile del servizio;

VISTO il parere di regolarità contabile in ordine al presente provvedimento, rilasciato dal dirigente responsabile del servizio;

VISTO il parere prot. n. 0028008 del 10/10/2019 rilasciato dal Collegio dei Revisori dei Conti (in allegato)

DELIBERA

- Di approvare le premesse alla proposta di deliberazione che qui si intendono integralmente riportate e trascritte ai fini della motivazione per relationem;
- Di approvare il conto del bilancio 2018, comprendente i documenti specificati in premessa che evidenziano le seguenti risultanze finali:

		GESTIONE		
		RESIDUI	COMPETENZA	TOTALE
Fondo cassa al 1° gennaio				18.607.428,55
RISCOSSIONI	(+)	12.858.308,96	39.828.214,60	52.686.523,56
PAGAMENTI	(-)	12.148.549,91	31.650.685,13	43.799.235,04
SALDO CASSA AL 31 DICEMBRE	(=)			27.494.717,07
PAGAMENTI per azioni esecutive non regolarizzate al 31 dicembre	(-)			0,00
FONDO DI CASSA AL 31 DICEMBRE	(=)			27.494.717,07
RESIDUI ATTIVI	(+)	34.673.843,86	11.123.963,89	45.797.807,75
di cui derivanti da accertamenti di tributi effettuati sulla base delle stime del dipartimento delle finanze				0,00
RESIDUI PASSIVI	(-)	15.823.522,84	26.822.363,33	42.645.886,17
FONDO PLURIENNALE VINCOLATO PER SPESE CORRENTI	(-)			1.143.678,31
FONDO PLURIENNALE VINCOLATO PER SPESE IN CONTO CAPITALE	(-)			19.158.231,83
RISULTATO DI AMMINISTRAZIONE AL 31 DICEMBRE 2018 (A)	(=)			**10.344.728,51**

Composizione del risultato di amministrazione al 31 dicembre 2018	
Parte accantonata	
Fondo crediti di dubbia esigibilità al 31/12/2018	3.632.457,36
Fondo rischi contenzioso al 31/12/2018	2.000.000,00
Altri accantonamenti	167.047,70
Totale parte accantonata (B)	5.799.505,06

Parte vincolata	
Vincoli derivanti da leggi e dai principi contabili	28.433,32
Vincoli derivanti da trasferimenti	5.970.358,99
Vincoli derivanti dalla contrazione di mutui	901.252,43
Vincoli formalmente attribuiti all'ente	-
Altri vincoli	-
Totale parte vincolata (C)	6.898.044,74
Totale parte destinata agli investimenti (D)	185.620,16
Totale parte disponibile (E=A-B-C-D)	-2.538.441,45
Se E è negativo, tale importo è iscritto tra le spese del bilancio di previsione come disavanzo da ripianare	

In dettaglio viene specificato il risultato della gestione di competenza:

GESTIONE COMPETENZA		
- Avanzo di Amministrazione applicato al Bilancio 2018	+	**586.211,05**
- Recupero disavanzo amministrazione esercizio precedente	-	**127.147,69**
- F.P.V. parte entrata	+	**27.895.278,38**
- Accertamenti effettuati nel 2018	+	**50.952.178,49**
- Impegni assunti nel 2018	-	**58.473.048,46**
- F.P.V. parte spesa	-	**20.301.910,14**
AVANZO DI COMPETENZA		**531.561,63**

- Di dare atto che il risultato di amministrazione al 31/12/2018 ha determinato un miglioramento pari ad € 343.538,14 rispetto alla quota da ripianare indicata in bilancio per € 127.147,69:

Disavanzo al 31/12/2017	-3.009.127,28
Rata piano di rientro	- 127.147,69
Risultato atteso	-2.881.979,59
Risultato conseguito	-2.538.441,45
Miglioramento	343.538,14

Per quanto sopra, il risultato di amministrazione al 31/12/2018 è migliorato rispetto a quello dell'esercizio precedente, per un importo superiore alla quota annuale da ripianare;

- Di approvare il conto del patrimonio che si conclude con le seguenti risultanze finali:

	SITUAZIONE AL 31/12/2018
Immobilizzazioni	519.019.241,34
Attivo circolante	69.660.067,46
Ratei e risconti attivi	0.00
TOTALE DELL'ATTIVO	**588.679.308,80**
PATRIMONIO NETTO	506.638.886,65
Fondi per rischi e oneri	2.167.047,70
Debiti da finanziamento	31.905.551,65
Debiti verso fornitori	7.731.361,33
Debiti per trasferimenti e contributi	29.703.841,89
Altri debiti	5.210.682,95
Ratei e risconti passivi	5.321.936,63
TOTALE DEL PASSIVO	**588.679.308,80**

- Di approvare il conto economico che si conclude con le seguenti risultanze finali:

F) Componenti positivi della gestione	+ 38.749.951,83
G) Componenti negativi della gestione	-51.479.869,87
Differenza tra componenti positivi e negativi della gestione (A-B)	-12.729.918,04
H) Proventi ed oneri finanziari	-1.326.497,30
I) Rettifiche di valore di attività finanziarie	0,00
J) Proventi ed oneri straordinari	+183.154,62
Risultato prima delle imposte (A-B+C+D+E)	-13.873.260,72
Imposte	-876.374,69
RISULTATO DELL'ESERCIZIO	**-14.749.635,41**

- Di dare atto che la perdita di esercizio rilevata al 31.12.2017 è stata coperta utilizzando le riserve disponibili risultanti sufficientemente capienti;

- Di approvare ed accludere tutti gli allegati, così come previsti dalla normativa vigente;

- Di coprire la perdita di esercizio 2018 negli anni successivi utilizzando le riserve disponibili previa verifica del loro ammontare;

Stante l'urgenza, il presente provvedimento viene dichiarato immediatamente eseguibile ai sensi dell'art. 12, comma 2 della L.R. n. 44/1991 e ss.mm.ii.

Letto e confermato

IL SEGRETARIO GENERALE
(Dott.ssa Maria Riva)

IL COMMISSARIO STRAORDINARIO
(Dott. Salvatore Piazza)

SI AFFIGGE, per la pubblicazione, all'Albo Provinciale, dal giorno 20 OTT. 2019
al 04 NOV. 2019

Ragusa,_____

IL MESSO NOTIFICATORE

PUBBLICATA, mediante affissione all'Albo Provinciale, dal giorno_____al giorno _____

Ragusa,_____

IL MESSO NOTIFICATORE

CERTIFICATO DI PUBBLICAZIONE

Il Segretario sottoscritto certifica, su attestazione del messo notificatore, che la presente deliberazione è stata pubblicata, ai sensi dell'art.11, 1° comma L.R. 3 dicembre 1991, n. 44, mediante affissione di copia all'Albo Provinciale dal giorno festivo _____ al giorno _____, e che contro la stessa non è stata presentata opposizione.

Ragusa, _____

IL SEGRETARIO GENERALE

LIBERO CONSORZIO COMUNALE DI RAGUSA
10 OTT 2019
Prot. 0028008

LIBERO CONSORZIO COMUNALE DI RAGUSA
10 OTT 2019
ARRIVO

LIBERO CONSORZIO COMUNALE DI RAGUSA

Già Provincia Regionale di Ragusa

Relazione dell'organo di revisione

- *sulla proposta di deliberazione consiliare del rendiconto della gestione*
- *sullo schema di rendiconto*

Anno 2018

L'ORGANO DI REVISIONE

DOTT. GISSARA ROBERTO

DOTT. BASILE FRANCESCO

DOTT.SSA SCIFO GIOVANNA

Sommario

INTRODUZIONE 4
CONTO DEL BILANCIO 5
Premesse e verifiche 5
Gestione Finanziaria 7
Fondo di cassa 7
Conciliazione tra risultato della gestione di competenza e il risultato di amministrazione 10
Evoluzione del Fondo pluriennale vincolato (FPV) nel corso dell'esercizio 2018 12
Risultato di amministrazione 14
ANALISI DELLA GESTIONE DEI RESIDUI 16
Fondo crediti di dubbia esigibilità 17
Fondi spese e rischi futuri 17
SERVIZI CONTO TERZI E PARTITE DI GIRO 17
ANALISI INDEBITAMENTO E GESTIONE DEL DEBITO 18
VERIFICA OBIETTIVI DI FINANZA PUBBLICA 19
ANALISI DELLE ENTRATE E DELLE SPESE 20
VERIFICA RISPETTO VINCOLI IN MATERIA DI CONTENIMENTO DELLE SPESE 23
RAPPORTI CON ORGANISMI PARTECIPATI 23
CONTO ECONOMICO 24
STATO PATRIMONIALE 24
RELAZIONE DELLA GIUNTA AL RENDICONTO 26
(EVENTUALE) IRREGOLARITÀ NON SANATE, RILIEVI, CONSIDERAZIONI E PROPOSTE 26
CONCLUSIONI 27

LIBERO CONSORZIO COMUNALE DI RAGUSA

Organo di revisione

Verbale n. 28 del 10/10/2019

RELAZIONE SUL RENDICONTO 2018

L'organo di revisione ha esaminato lo schema di rendiconto dell'esercizio finanziario per l'anno 2018, unitamente agli allegati di legge, e la proposta di deliberazione consiliare del rendiconto della gestione 2018 operando ai sensi e nel rispetto:

- del D.lgs. 18 agosto 2000, n. 267 «Testo unico delle leggi sull'ordinamento degli enti locali»;
- del D.lgs. 23 giugno 2011 n.118 e dei principi contabili 4/2 e 4/3;
- degli schemi di rendiconto di cui all'allegato 10 al d.lgs.118/2011;
- dello statuto comunale e del regolamento di contabilità;
- dei principi di vigilanza e controllo dell'organo di revisione degli enti locali approvati dal Consiglio nazionale dei dottori commercialisti ed esperti contabili;

approva e presenta

l'allegata relazione sulla proposta di deliberazione consiliare del rendiconto della gestione e sullo schema di rendiconto per l'esercizio finanziario 2018 del Libero Consorzio Comunale di Ragusa che forma parte integrante e sostanziale del presente verbale.

Ragusa, lì 10/10/2019

L'organo di revisione

Dott. Gissara Roberto _____

Dott. Basile Francesco _____

Dott.ssa Scifo Giovanna _____

INTRODUZIONE

I sottoscritti Revisori dei Conti: Dott. Gissara Roberto, Dott. Basile Francesco, Dott.ssa Scifo Giovanna nominati con delibera del Commissario Straordinario con i poteri assembleari n. 22 del 19/07/2017;

- ricevuta in data 26/09/2019 la proposta di delibera consiliare e lo schema del rendiconto per l'esercizio 2018, approvati con delibera della giunta comunale n. 80 del 25/09/2019, completi dei seguenti documenti obbligatori ai sensi del Decreto Legislativo 18 agosto 2000, n. 267 (Testo unico delle leggi sull'ordinamento degli enti locali – di seguito TUEL):

  a) Conto del bilancio;
  b) Conto economico
  c) Stato patrimoniale;

  e corredati dagli allegati disposti dalla legge e necessari per il controllo.

- Tenuto presente che l'ente non ha approvato il bilancio di previsione dell'esercizio 2018 così come previsto dalle disposizioni dettate per i L.C.C. e per le città metropolitane della Sicilia in base all'art. 38 quater della L. n. 58 del 2019;
- viste le disposizioni della parte II – ordinamento finanziario e contabile del Tuel;
- visto in particolare l'articolo 239, comma 1 lettera d) del TUEL;
- visto il D.lgs. 118/2011;
- visti i principi contabili applicabili agli enti locali;
- visto il regolamento di contabilità approvato con delibera dell'organo consiliare n. 3 del 31/03/2016;
- che l'Ente non è in dissesto;
- che l'Ente sta attuando un piano di ripiano del maggiore disavanzo da riaccertamento straordinario dei residui attivi e passivi (1/30 del disavanzo 2014 di € 3.814.430,70 pari ad euro 127.147,69) a seguito della delibera del C.S. con i poteri della giunta n. 97 del 21/09/2015 "riaccertamento straordinario dei residui attivi e passivi";
- che l'Ente non partecipa ad un'Unione o ad un consorzio di Comuni

TENUTO CONTO CHE

- durante l'esercizio le funzioni sono state svolte in ottemperanza alle competenze contenute nell'art. 239 del TUEL avvalendosi anche di tecniche motivate di campionamento;
- il controllo contabile è stato svolto in assoluta indipendenza soggettiva ed oggettiva nei confronti delle persone che determinano gli atti e le operazioni dell'ente;
- si è provveduto a verificare la regolarità ed i presupposti delle variazioni di bilancio approvate nel corso dell'esercizio dalla Giunta, dal responsabile del servizio finanziario e dai dirigenti, anche nel corso dell'esercizio provvisorio;

In particolare, ai sensi art. 239 comma 1 lett. b) 2, è stata verificata l'esistenza dei presupposti relativamente le seguenti variazioni di bilancio con le deliberazione del Commissario Straordinario con i poteri del Consiglio:

n. 16 del 18/07/2018

n. 32 del 28/12/2018

- le funzioni richiamate ed i relativi pareri espressi dall'organo di revisione risultano dettagliatamente riportati nella documentazione a supporto dell'attività svolta;

RIPORTANO

i risultati dell'analisi e le attestazioni sul rendiconto per l'esercizio 2018.

CONTO DEL BILANCIO

Premesse e verifiche

L'organo di revisione, nel corso del 2018, ***non ha rilevato*** gravi irregolarità contabili o gravi anomalie gestionali e/o suggerito misure correttive non adottate dall'Ente.

L'organo di revisione ha verificato che:

- l'Ente ***risulta*** essere correttamente adempiente rispetto alla trasmissione degli schemi di bilancio, dei dati contabili analitici, del piano degli indicatori e dei documenti allegati richiesti dalla BDAP rispetto ai bilanci di previsione, rendiconti, bilanci consolidati approvati fino al 2017;

- che l'Ente ***non ha*** provveduto alla trasmissione dei dati alla BDAP del rendiconto 2018 attraverso la modalità *"in attesa di approvazione"*;

- nel corso dell'esercizio 2018, in ordine all'eventuale utilizzo dell'avanzo di amministrazione, in sede di applicazione dell'avanzo libero l'ente non si trovasse in una delle situazioni previste dagli artt.195 e 222 del TUEL (utilizzo di entrate a destinazione specifica e anticipazioni di tesoreria), come stabilito dal comma 3-bis, dell'art. 187 dello stesso Testo unico;

- nel rendiconto 2018 le somme iscritte ai titoli IV, V e VI delle entrate (escluse quelle entrate del titolo IV considerate ai fini degli equilibri di parte corrente) ***sono state*** destinate esclusivamente al finanziamento delle spese di investimento;

In riferimento all'Ente si precisa che:

- ***non ha*** in essere operazioni di partenariato pubblico-privato, come definite dal d.lgs. n. 50/2016 *(specificare se leasing immobiliare, leasing immobiliare in costruendo, lease-back, project financing, altre da specificare)*;
- ***ha*** dato attuazione all'obbligo di pubblicazione sul sito dell'amministrazione di tutti i rilievi mossi dalla Corte dei conti in sede di controllo, nonché dei rilievi non recepiti degli organi di controllo interno e degli organi di revisione amministrativa e contabile, ai sensi dell'art. 31, d.lgs. n. 33/2013;
- ***non ha*** ricevuto anticipazioni di liquidità di cui art. 11, d.l. n. 35/2013 convertito in legge n. 64/2013 e norme successive di rifinanziamento; *(eventuale)*
- ***si è/non si è*** avvalso della facoltà, di cui all'art. 1, co. 814, della l. 27 dicembre 2017, n. 205;
- dai dati risultanti dalla tabella dei parametri di deficitarietà strutturale allegata al rendiconto emerge che l'ente non è da considerarsi strutturalmente deficitario e soggetto ai controlli di cui all'art. 243 del Tuel;
- che in attuazione dell'articoli 226 e 233 del Tuel gli agenti contabili, hanno reso il conto della loro gestione, allegando i documenti di cui al secondo comma del citato art. 233;

- che l'ente ***ha*** nominato il responsabile del procedimento ai sensi dell'art.139 Dlgs. 174/2016 ai fini della trasmissione, tramite SIRECO, dei conti degli agenti contabili;
- che il responsabile del servizio finanziario ***ha*** adottato quanto previsto dal regolamento di contabilità per lo svolgimento dei controlli sugli equilibri finanziari;
- nel corso dell'esercizio l'ente ***ha*** provveduto al recupero delle eventuali quote di disavanzo *da riaccertamento straordinario)*;
- il risultato di amministrazione al 31/12/2018 ***è*** migliorato rispetto al disavanzo al 1/1/2018 per un importo pari o superiore al disavanzo applicato al bilancio 2018;
- la composizione e la modalità di recupero del disavanzo è la seguente:

DESCRIZIONE	IMPORTO
a) MAGGIORE DISAVANZO DA RIACCERTAMENTO STRAORDINARIO DEI RESIDUI	€ 3.009.127,28
b) QUOTA ANNUA DEL DISAVANZO APPLICATO AL BILANCIO CUI IL RENDICONTO SI RIFERISCE	€ 127.147,69
c) DISAVANZO RESIDUO ATTESO (a-b)	**€ 2.881.979,59**
d) DISAVANZO ACCERTATO CON IL RENDICONTO	€ 2.538.441,45
e) QUOTA NON RECUPERATA DA APPLICARE AL BILANCIO 2019 (c-d) (solo se valore positivo)	**-€ 343.538,14**

	Composizione del disavanzo				
ANALISI DEL DISAVANZO	Disavanzo dell'esercizio precedente (a)	Disavanzo dell'esercizio 2018 (b)	Disavanzo ripianato nell'esercizio 2018 (c)=a-b	Quota del disavanzo da ripianare nel 2018 (d)	Ripiano non effettuato nell'esercizio (e)= d-c
Disavanzo al 31.12.15 da ripianare con piano di rientro di cui alla delibera...			€ -		€ -
Disavanzo derivante dal riaccertamento straordinario dei residui	€ 3.009.127,28	€ 2.538.441,45	€ 470.685,83	€ 127.147,69	-€ 343.538,14
Disavanzo tecnico al 31.12...			€ -		€ -
Disavanzo da ripianare secondo le procedure di cui all'art. 243 bis TUEL			€ -		€ -
Disavanzo derivante dalla gestione dell'esercizio ... da ripianare con piano di rientro di cui alla delibera.....			€ -		€ -
Disavanzo derivante dalla gestione dell'esercizio precedente			€ -		€ -
TOTALE	€ 3.009.127,28	€ 2.538.441,45	€ 470.685,83	€ 127.147,69	-€ 343.538,14

- l'operazione di annullamento automatico dei debiti tributari fino a mille euro (comprensivo di capitale, interessi e sanzioni) risultanti dai singoli carichi affidati agli agenti della riscossione dal 1 gennaio 2000 al 31 dicembre 2010 disposta dall'art. 4 del decreto legge 119/2018 **non ha** prodotto un disavanzo a seguito dell'utilizzo del FCDE precedentemente costituito.
- ***ha provveduto*** nel corso del 2018 al riconoscimento e finanziamento di debiti fuori bilancio per euro 106.578,80 tutti di parte corrente e detti atti sono stati trasmessi alla competente Procura della Sezione Regionale della Corte dei Conti ai sensi dell'art. 23 Legge 289/2002, c. 5;

Tali debiti sono così classificabili:

Analisi e valutazione dei debiti fuori bilancio			
	2016	**2017**	**2018**
Articolo 194 T.U.E.L:			
- lettera a) - sentenze esecutive	€ 65.821,39	€ 16.997,87	€ 106.578,80
- lettera b) - copertura disavanzi			
- lettera c) - ricapitalizzazioni			
- lettera d) - procedure espropriative/occupazione d'urgenza			
- lettera e) - acquisizione beni e servizi senza impegno di spesa			
Totale	**€ 65.821,39**	**€ 16.997,87**	**€ 106.578,80**

Dopo la chiusura dell'esercizio ed entro la data di formazione dello schema di rendiconto sono stati:

1) riconosciuti e finanziati debiti fuori bilancio per euro 135.698,61

Al finanziamento dei debiti fuori bilancio di cui al punto 1) si è provveduto come segue:

- con risorse correnti dell'Ente per euro 135.698,61

(*) L'Organo di revisione deve effettuare attenti controlli sui debiti fuori bilancio poiché tali voci concorrono anche alla definizione di due dei nuovi indicatori di deficitarietà che sono stati approvati con il D.M. 28.12.2018:

Allegato A

parametro P 6 – codice indicatore 13.1 – debiti riconosciuti e finanziati = importo debiti fuori bilancio riconosciuti e finanziati / Totale impegni titolo 1 e titolo 2

parametro P 7 – codice indicatore 13.2+13.3 – Debiti in corso di riconoscimento + Debiti riconosciuti e in corso di finanziamento= (Importo debiti fuori bilancio in corso di riconoscimento + Importo debiti fuori bilancio riconosciuti e in corso di finanziamento) / Totale accertamento entrate dei titoli 1, 2 e 3

Gestione Finanziaria

L'organo di revisione, in riferimento alla gestione finanziaria, rileva e attesta che:

Fondo di cassa

Il fondo di cassa al 31/12/2018 risultante dal conto del Tesoriere **corrisponde** alle risultanze delle scritture contabili dell'Ente.

Fondo di cassa al 31 dicembre 2018 (da conto del Tesoriere)	€	27.494.717,07
Fondo di cassa al 31 dicembre 2018 (da scritture contabili)	€	27.494.717,07

L'andamento della consistenza del fondo di cassa complessivo nell'ultimo triennio è il seguente:

	2016	2017	2018
Fondo cassa complessivo al 31.12	€ 15.360.503,75	€ 18.607.428,55	€ 27.494.717,07
di cui cassa vincolata	€ 2.309.547,00	€ 5.629.929,00	€ 6.468.717,07

L'evoluzione della cassa vincolata nel triennio è rappresentata nella seguente tabella:

Consistenza cassa vincolata	+/-	2016	2017	2018
Consistenza di cassa effettiva all'1.1	+	€ 2.371.508,00	€ 2.309.547,00	€ 5.629.929,00
Somme utilizzate in termini di cassa all'1.1	+	€ -	€ -	€ -
Fondi vincolati all'1.1	=	€ 2.371.508,00	€ 2.309.547,00	€ 5.629.929,00
Incrementi per nuovi accrediti vincolati	+	€ 734.297,00	€ 3.768.006,00	€ 1.751.469,00
Decrementi per pagamenti vincolati	-	€ 796.258,00	€ 447.624,00	€ 913.226,00
Fondi vincolati al 31.12	=	€ 2.309.547,00	€ 5.629.929,00	€ 6.468.172,00
Somme utilizzate in termini di cassa al 31.12	-	€ -	€ -	€ -
Consistenza di cassa effettiva al 31.12	=	€ 2.309.547,00	€ 5.629.929,00	€ 6.468.172,00

L'Organo di revisione ha verificato che non è stata utilizzata cassa vincolata per fini diversi da quelli stabiliti dalle normative vigenti.

Sono stati verificati gli equilibri di cassa:

Equilibri di cassa

Riscossioni e pagamenti al 11.12.2018								
	+/-	Previsioni definitive**		Competenza		Residui		Totale
Fondo di cassa iniziale (A)		€	-				€	18.607.438,16
Entrate Titolo 1.00	+	€	18.689.966,26	€ 14.245.330,83	€	4.424.635,43	€	18.669.966,26
di cui per estinzione anticipata di prestiti (*)		€	-	€ -	€	-	€	-
Entrate Titolo 2.00	+	€	16.513.896,69	€ 15.054.112,37	€	1.459.784,32	€	16.513.896,69
di cui per estinzione anticipata di prestiti (*)		€	-	€ -	€	-	€	-
Entrate Titolo 3.00	+	€	2.215.422,44	€ 1.267.866,14	€	947.556,30	€	2.215.422,44
di cui per estinzione anticipata di prestiti (*)		€	-	€ -	€	-	€	-
Entrate Titolo 4.02.06 - *Contributi agli investimenti direttamente destinati al rimborso dei prestiti da parte. (RI)*	+	€	9.612.119,19	€ 3.713.550,05	€	5.898.569,14	€	9.612.119,19
Totale Entrate B (B=Titoli 1.00, 2.00, 3.00, 4.02.06)	=	€	47.031.404,58	€ 34.300.859,39	€	12.730.545,19	€	47.031.404,58
*di cui per estinzione anticipata di prestiti (somma *)*		€	-	€ -	€	-	€	-
Spese Titolo 1.00 - *Spese correnti*	+	€	27.572.796,08	€ 18.006.215,95	€	9.566.580,13	€	27.572.796,08
Spese Titolo 2.04 - *Altri trasferimenti in conto capitale*	+	€	-	€ -	€	-	€	-
Spese Titolo 4.00 - *Quote di capitale amm.to dei mutui e prestiti obbligazionari*	+	€	1.305.508,27	€ 1.305.508,27	€	-	€	1.305.508,27
di cui per estinzione anticipata di prestiti		€	-	€ -	€	-	€	-
di cui contributo anticipazione di liquidità (d.l. n. 35/2013 e ss. mm. e rifinanziamenti		€	-	€ -	€	-	€	-
Totale Spese C (C=Titoli 1.00, 2.04, 4.00)	=	€	28.878.304,35	€ 19.311.724,22	€	9.566.580,13	€	28.878.304,35
Differenza D (D=B-C)	=	€	18.153.100,23	€ 14.989.135,17	€	3.163.965,06	€	18.153.100,23
Altre poste differenziali, per eccezioni previste da norme di legge e dai principi contabili che hanno effetto sull'equilibrio								
Entrate di parte capitale destinate a spese correnti (E)	+	€	-	€ -	€	-	€	-
Entrate di parte corrente destinate a spese di investimento (F)	-	€	-	€ -	€	-	€	-
Entrate da accensione di prestiti destinate a estinzione anticipata di prestiti (G)	+	€	-	€ -	€	-	€	-
DIFFERENZA DI PARTE CORRENTE H (H=D+E-F+G)	=	€	18.153.100,23	€ 14.989.135,17	€	3.163.965,06	€	18.153.100,23
Entrate Titolo 4.00 - *Entrate in conto capitale*	+	€	9.612.119,19	€ 3.713.550,05	€	5.898.569,14	€	9.612.119,19
Entrate Titolo 5.00 - *Entrate da rid. attività finanziarie*	+	€	-	€ -	€	-	€	-
Entrate Titolo 6.00 - *Accensione prestiti*	+	€	4.143,46	€ -	€	4.143,46	€	4.143,46
Entrate di parte corrente destinate a spese di investimento (F)	+	€	-	€ -	€	-	€	-
Totale Entrate Titoli 4.00+5.00+6.00 +F (I)	=	€	9.616.262,65	€ 3.713.550,05	€	5.902.712,60	€	9.616.262,65
Entrate Titolo 4.02.06 - Contributi agli investimenti direttamente destinati al rimborso dei prestiti da amministrazioni pubbliche (R1)	+	€	9.612.119,19	€ 3.713.550,05	€	5.898.569,14	€	9.612.119,19
Entrate Titolo 5.02 Riscos. di crediti a breve termine	+	€	-	€ -	€	-	€	-
Entrate Titolo 5.03 Riscos. di crediti a m/l termine	+	€	-	€ -	€	-	€	-
Entrate Titolo 5.04 per riduzione attività finanziarie	+	€	-	€ -	€	-	€	-
Totale Entrate per riscossione di crediti e altre entrate per riduzione di attività finanziarie L1 (L1=Titoli 5.02,5.03, 5.04)	=	€	-	€ -	€	-	€	-
Totale Entrate per riscossione di crediti, contributi agli investimenti e altre entrate per riduzione di attività finanziarie (L=R1+L1)	=	€	9.612.119,19	€ 3.713.550,05	€	5.898.569,14	€	9.612.119,19
Totale Entrate di parte capitale M (M=I-L)	=	€	4.143,46	€ -	€	4.143,46	€	4.143,46
Spese Titolo 2.00	+	€	9.400.048,28	€ 7.467.301,99	€	1.932.746,29	€	9.400.048,28
Spese Titolo 3.01 per acquisizioni attività finanziarie	+	€	-	€ -	€	-	€	-
Totale spese Titolo 2.00, 3.01 (N)	=	€	9.400.048,28	€ 7.467.301,99	€	1.932.746,29	€	9.400.048,28
Spese Titolo 2.04 - Altri trasferimenti in c/capitale (O)	-	€	-	€ -	€	-	€	-
Totale spese di parte capitale P (P=N-O)	-	€	9.400.048,28	€ 7.467.301,99	€	1.932.746,29	€	9.400.048,28
DIFFERENZA DI PARTE CAPITALE Q (Q=M-P-E-G)	+	€	9.395.904,82	-€ 7.467.301,99	-€	1.928.602,83	-€	9.395.904,82
Spese Titolo 3.02 per concess. crediti di breve termine	+	€	-	€ -	€	-	€	-
Spese Titolo 3.03 per concess. crediti di m/l termine	+	€	-	€ -	€	-	€	-
Spese Titolo 3.04 Altre spese increm. di attività finanz.	+	€	-	€ -	€	-	€	-
Totale spese per concessione di crediti e altre spese per incremento attività finanziarie R (R=somma titoli 3.02, 3.03, 3.04)	=	€	-	€ -	€	-	€	-
Entrate titolo 7 (S) - *Anticipazioni di tesoreria*	+						€	-
Spese titolo 5 (T) - *Chiusura Anticipazioni tesoreria*	-	€	-	€ -	€	-	€	-
Entrate titolo 9 (U) - *Entrate c/terzi e partite di giro*	+	€	5.650.975,52	€ 5.527.335,21	€	123.640,31	€	5.650.975,52
Spese titolo 7 (V) - *Uscite c/terzi e partite di giro*	-	€	5.520.882,41	€ 4.871.638,92	€	649.243,49	€	5.520.882,41
Fondo di cassa finale Z (Z=A+H+Q+L1-R+	=	**€**	**8.887.288,52**	**€ 8.177.520,47**	**€**	**709.759,05**	**€**	**27.494.717,07**

* Trattasi di quota di rimborso annua

** Il totale comprende Competenze + Residui

L'ente nel corso del 2018 **non ha** fatto ricorso all'anticipazione di tesoreria.

Tempestività pagamenti

L'ente ***ha*** adottato le misure organizzative per garantire il tempestivo pagamento delle somme dovute per somministrazioni, forniture ed appalti, anche in relazione all'obbligo previsto dall'articolo 183, comma 8 del Tuel. Infatti l'indicatore annuale di tempestività dei pagamenti ex art. 33 del D.Lgs. 14/03/2018 è pari a GG 15,11

L'Organo di revisione ha verificato che l'ente ha provveduto a quantificare il debito commerciale scaduto al 31.12.2018, ai sensi dell'articolo 1 co. 859 della L.145/2018 che deve essere pubblicato ai sensi dell'art.33 Dlgs.33/2013.

L'ente ***ha*** allegato al rendiconto il prospetto sui tempi di pagamento e sui ritardi previsto dal comma 1 dell'articolo 41 del DL 66/2014.

Comunicazione dei dati riferiti a fatture (o richieste equivalenti di pagamento) alla piattaforma certificazione crediti

L'ente ***ha*** dato attuazione alle procedure di cui ai commi 4 e 5 dell'art. 7bis del D.L. 35/2013.

Conciliazione tra risultato della gestione di competenza e il risultato di amministrazione

Il risultato della gestione di competenza presenta un **disavanzo** di Euro – 7.520.869,97, come risulta dai seguenti elementi:

RISCONTRO RISULTATI DELLA GESTIONE	
Gestione di competenza	**2018**
SALDO GESTIONE COMPETENZA*	-€ 7.520.869,97
Fondo pluriennale vincolato iscritto in entrata	€ 27.895.278,38
Fondo pluriennale vincolato di spesa	€ 20.301.910,14
SALDO FPV	€ 7.593.368,24
Gestione dei residui	
Maggiori residui attivi riaccertati (+)	€ 105,00
Minori residui attivi riaccertati (-)	€ 217.071,54
Minori residui passivi riaccertati (+)	€ 262.371,74
SALDO GESTIONE RESIDUI	€ 45.405,20
Riepilogo	
SALDO GESTIONE COMPETENZA	-€ 7.520.869,97
SALDO FPV	€ 7.593.368,24
SALDO GESTIONE RESIDUI	€ 45.405,20
AVANZO ESERCIZI PRECEDENTI APPLICATO	€ 586.211,05
AVANZO ESERCIZI PRECEDENTI NON APPLICATO	€ 9.640.613,99
RISULTATO DI AMMINISTRAZIONE AL 31/12/2018	€ 10.344.728,51

*saldo accertamenti e impegni del solo esercizio 2018

Per quanto riguarda il grado di attendibilità delle previsioni e della capacità di riscossione delle entrate finali emerge che:

Entrate	Previsione definitiva (competenza)	Accertamenti in (A)	Incassi in (B)	% Incassi/accert.ti in c/competenza (B/A*100)
Titolo I	€ 20.541.843,59	€ 20.541.843,59	€ 14.245.330,80	69,34786908
Titolo II	€ 15.811.333,33	€ 15.811.333,33	€ 15.054.132,37	95,21102399
Titolo III	€ 2.391.927,61	€ 2.391.927,61	€ 1.287.866,14	53,84218714
Titolo IV	€ 6.381.114,15	€ 6.381.114,15	€ 3.713.550,05	58,19595078
Titolo V	€ -	€ -	€ -	

La gestione della parte corrente, distinta dalla parte in conto capitale, integrata con l'applicazione a bilancio dell'avanzo / disavanzo derivante dagli esercizi precedenti, presenta per l'anno 2018 la seguente situazione:

EQUILIBRIO ECONOMICO-FINANZIARIO		COMPETENZA (ACCERTAMENTI E IMPEGNI IMPUTATI ALL'ESERCIZIO)	
Fondo di cassa all'inizio dell'esercizio		18.607.428,55	
A) Fondo pluriennale vincolato per spese correnti iscritto in entrata	(+)		1.831.799,16
AA) Recupero disavanzo di amministrazione esercizio precedente	(-)		127.147,89
B) Entrate Titoli 1.00 - 2.00 - 3.00	(+)		38.745.104,51
di cui per estinzione anticipata di prestiti			0,00
C) Entrate Titolo 4.02.06 - Contributi agli investimenti direttamente destinati al rimborso dei prestiti da amministrazioni pubbliche	(+)		0,00
D)Spesa Titolo 1.00 - Spese correnti	(-)		38.892.441,41
DD) Fondo pluriennale vincolato di parte corrente (di spesa)	(-)		*1.243.678,31*
E) Spese Titolo 2.04 - Altri trasferimenti in conto capitale	(-)		0,00
F) Spese Titolo 4.00 - Quote di capitale amm.to dei mutui e prestiti obbligazionari	(-)		1.305.508,27
di cui per estinzione anticipata di prestiti			0,00
- di cui Fondo anticipazioni di liquidità (DL 35/2013 e successive modifiche e rifinanziamenti)			0,00
G) Somma finale (G=A-AA+B+C-D-DD-E-F)			**-891.872,01**
ALTRE POSTE DIFFERENZIALI, PER ECCEZIONI PREVISTE DA NORME DI LEGGE E DAI PRINCIPI CONTABILI, CHE HANNO EFFETTO SULL'EQUILIBRIO EX ARTICOLO 162, COMMA 6, DEL TESTO UNICO DELLE LEGGI SULL'ORDINAMENTO DEGLI ENTI LOCALI			
H) Utilizzo avanzo di amministrazione per spese correnti	(+)		191.269,49
di cui per estinzione anticipata di prestiti			0,00
I) Entrate di parte capitale destinate a spese correnti in base a specifiche disposizioni di legge o dei principi contabili	(+)		0,00
di cui per estinzione anticipata di prestiti			0,00
L) Entrate di parte corrente destinate a spese di investimento in base a specifiche disposizioni di legge o dei principi contabili	(-)		60.737,16
M) Entrate da accensione di prestiti destinate a estinzione anticipata dei prestiti	(+)		0,00
EQUILIBRIO DI PARTE CORRENTE (*) O=G+H+I-L+M			**-761.339,68**
P) Utilizzo avanzo di amministrazione per spese di investimento	(+)		394.941,56
Q) Fondo pluriennale vincolato per spese in conto capitale iscritto in entrata	(+)		26.063.479,24
R) Entrate Titoli 4.00-5.00-6.00	(+)		6.381.114,15
C) Entrate Titolo 4.02.06 - Contributi agli investimenti direttamente destinati al rimborso dei prestiti da amministrazioni pubbliche	(-)		0,00
I) Entrate di parte capitale destinate a spese correnti in base a specifiche disposizioni di legge o dei principi contabili	(-)		0,00
S1) Entrate Titolo 5.02 per Riscossione crediti di breve termine	(-)		0,00
S2) Entrate Titolo 5.03 per Riscossione crediti di medio-lungo termine	(-)		0,00
T) Entrate Titolo 5.04 relative a Altre entrate per riduzione di attività finanziarie	(-)		0,00
L) Entrate di parte corrente destinate a spese di investimento in base a specifiche disposizioni di legge o dei principi contabili	(+)		60.737,16
M) Entrate da accensione di prestiti destinate a estinzione anticipata dei prestiti	(-)		0,00
U) Spese Titolo 2.00 - Spese in conto capitale	(-)		12.449.138,97
UU) Fondo pluriennale vincolato in c/capitale (di spesa)	(-)		*19.158.231,83*
V) Spese Titolo 3.01 per Acquisizioni di attività finanziarie	(-)		0,00
E) Spese Titolo 2.04 - Altri trasferimenti in conto capitale	(+)		0,00
EQUILIBRIO DI PARTE CAPITALE Z= P+Q+R-C-I-S1-S2-T+L-M-U-UU-V+E			**1.292.901,31**
S1) Entrate Titolo 5.02 per Riscossione crediti di breve termine	(+)		0,00
2S) Entrate Titolo 5.03 per Riscossione crediti di medio-lungo termine	(+)		0,00
T) Entrate Titolo 5.04 relative a Altre entrate per riduzioni di attività finanziarie	(+)		0,00
X1) Spese Titolo 3.02 per Concessione crediti di breve termine	(-)		0,00
X2) Spese Titolo 3.03 per Concessione crediti di medio-lungo termine	(-)		0,00
Y) Spese Titolo 3.04 per Altre spese per incremento di attività finanziarie	(-)		0,00
EQUILIBRIO FINALE W = O+Z+S1+S2+T-X1-X1-Y			**531.561,63**

Saldo corrente ai fini della copertura degli investimenti pluriennali:

Equilibrio di parte corrente (O)		**-761.339,68**
Utilizzo risultato di amministrazione per il finanziamento di spese correnti (H)	(-)	191.269,49
Entrate non ricorrenti che non hanno dato copertura a impegni	(-)	0,00
Equilibrio di parte corrente ai fini della copertura degli investimenti plurien.		**-952.609,17**

Evoluzione del Fondo pluriennale vincolato (FPV) nel corso dell'esercizio 2018

Il Fondo pluriennale vincolato nasce dall'applicazione del principio della competenza finanziaria di cui all'allegato 4/2 al D. Lgs.118/2011 per rendere evidente all'organo consiliare la distanza temporale intercorrente tra l'acquisizione dei finanziamenti e l'effettivo impiego di tali risorse.

L'Organo di revisione ha verificato con la tecnica del campionamento:

a) la fonte di finanziamento del FPV di parte corrente e di parte capitale;
b) la sussistenza dell'accertamento di entrata relativo a obbligazioni attive scadute ed esigibili che contribuiscono alla formazione del FPV;
c) la costituzione del FPV in presenza di obbligazioni giuridiche passive perfezionate;
d) la corretta applicazione dell'art.183, comma 3 del TUEL in ordine al FPV riferito ai lavori pubblici;
e) la formulazione di adeguati cronoprogrammi di spesa in ordine alla imputazione e reimputazione di impegni e di residui passivi coperti dal FPV;
f) l'esigibilità dei residui passivi coperti da FPV negli esercizi 2018-2019-2020 di riferimento.

La composizione del FPV finale 31/12/2018 è la seguente:

FPV	01/01/2018	31/12/2018
FPV di parte corrente	€ 1.831.799,14	€ 1.143.678,31
FPV di parte capitale	€ 26.063.479,24	€ 19.158.231,83
FPV per partite finanziarie	€ -	€ -

L'alimentazione del Fondo Pluriennale Vincolato di parte corrente:

Alimentazione Fondo pluriennale vincolato di parte corrente

	2016	2017	2018
Fondo pluriennale vincolato corrente accantonato al 31.12	€ 2.355.580,23	€ 1.831.799,00	€ 1.143.678,31
- di cui FPV alimentato da entrate vincolate accertate in c/competenza	€ -	€ -	€ -
- di cui FPV alimentato da entrate libere accertate in c/competenza per finanziare i soli casi ammessi dal principio contabile **	€ 1.008.827,65	€ 1.016.919,50	€ 1.018.429,14
- di cui FPV alimentato da entrate libere accertate in c/competenza per finanziare i casi di cui al punto 5.4a del principio contabile 4/2***	€ 1.346.752,58	€ 814.879,50	€ 125.249,17
- di cui FPV alimentato da entrate vincolate accertate in anni precedenti	€ -	€ -	€ -
- di cui FPV alimentato da entrate libere accertate in anni precedenti per finanziare i soli casi ammessi dal principio contabile	€ -	€ -	€ -
- di cui FPV da riaccertamento straordinario	€ -	€ -	€ -

L'alimentazione del Fondo Pluriennale Vincolato di parte capitale:

Alimentazione Fondo pluriennale vincolato c/capitale

	2016	2017	2018
Fondo pluriennale vincolato c/capitale accantonato al 31.12	€ 28.040.637,92	€ 26.063.479,00	€ 19.158.231,83
- di cui FPV alimentato da entrate vincolate e destinate investimenti accertate in c/competenza	€ 145.594,04	€ 2.805.962,00	€ 315.170,90
- di cui FPV alimentato da entrate vincolate e destinate investimenti accertate in anni precedenti	€ 27.895.043,88	€ 23.257.517,00	€ 18.843.060,93
- di cui FPV da riaccertamento straordinario	€ -	€ -	€ -

Risultato di amministrazione

L'Organo di revisione ha verificato e attesta che:

a) Il risultato di amministrazione dell'esercizio 2018, presenta un ***avanzo*** di Euro 10.344.728,51 come risulta dai seguenti elementi:

		GESTIONE		
		RESIDUI	COMPETENZA	TOTALE
Fondo cassa al 1° gennaio				18.607.428,55
RISCOSSIONI	(+)	12.858.308,96	39.828.214,60	52.686.523,56
PAGAMENTI	(-)	12.148.549,91	31.650.685,13	43.799.235,04
SALDO DI CASSA AL 31 DICEMBRE	(=)			27.494.717,07
PAGAMENTI per azioni esecutive non regolarizzate al 31 dicembre	(-)			0,00
FONDO DI CASSA AL 31 DICEMBRE	(=)			27.494.717,07
RESIDUI ATTIVI	(+)	34.673.843,86	11.123.963,89	45.797.807,75
di cui derivanti da accertamenti di tributi effettuati sulla base della stima del dipartimento delle finanze				0,00
RESIDUI PASSIVI	(-)	15.823.522,84	26.822.363,33	42.645.886,17
FONDO PLURIENNALE VINCOLATO PER SPESE CORRENTI	(-)			1.143.678,31
FONDO PLURIENNALE VINCOLATO PER SPESE IN CONTO CAPITALE	(-)			19.158.231,83
RISULTATO DI AMMINISTRAZIONE AL 31 DICEMBRE 2018	(=)			10.344.728,51

b) Il risultato di amministrazione nell'ultimo triennio ha avuto la seguente evoluzione:

Evoluzione del risultato d'amministrazione nell'ultimo triennio:

	2016	2017	2018
Risultato d'amministrazione (A)	€ 16.335.370,79	€ 10.226.825,04	€ 10.344.728,51
composizione del risultato di amministrazione:			
Parte accantonata (B)	€ 5.803.057,11	€ 7.421.780,35	€ 5.799.505,06
Parte vincolata (C)	€ 9.848.327,15	€ 5.735.413,97	€ 6.898.044,74
Parte destinata agli investimenti (D)	€ 3.878.610,81	€ 78.758,00	€ 185.620,16
Parte disponibile (E= A-B-C-D)	-€ 3.194.624,28	-€ 3.009.127,28	-€ 2.538.441,45

Il fondo parte disponibile va espresso in valore positivo se il risultato di amministrazione è superiore alla sommatoria degli altri fondi. In tal caso, esso evidenzia la quota di avanzo disponibile. Va invece espresso in valore negativo se la sommatoria degli altri fondi è superiore al risultato di amministrazione poiché, in tal caso, esso evidenzia la quota di disavanzo applicata (o da applicare) obbligatoriamente al bilancio di previsione per ricostituire integralmente la parte vincolata, la parte accantonata e la parte destinata.

L'Organo di revisione ha verificato che alla chiusura dell'esercizio le entrate esigibili che hanno finanziato spese di investimento per le quali, sulla base del principio contabile applicato di cui all'All.4/2 al D.Lgs.118/2011 e s.m.i., non è stato costituito il F.P.V., sono confluite nella corrispondente quota del risultato di amministrazione vincolato, destinato ad investimento o libero, a seconda della fonte di finanziamento.

Utilizzo nell'esercizio 2018 delle risorse del risultato d'amministrazione dell'esercizio 2017

Risultato d'amministrazione al 31.12.2017											
Valori e Modalità di utilizzo del risultato di amministrazione	Totali	Parte disponibile	Parte accantonata			Parte vincolata				Parte destinata agli investimenti
			FCDD	Fondo perdite partecipate	Altri Fondi	Da leggi	Trasferi	mutui	vincoli	
Copertura dei debiti fuori bilancio	€ -	€ -								
Salvaguardia equilibri di bilancio		€ -								
Finanziamento spese di investimento	€ -									
Finanziamento di spese correnti non permanenti	€ -									
Estinzione anticipata dei prestiti	€ -	€ -								
Altra modalità di utilizzo	€ -	€ -								
Utilizzo parte accantonata	€ 131.353,49		€ -	€ -	€ 250.000,00					
Utilizzo parte vincolata	€ 394.943,56					€ -	€ -	€ 394.943,56		
Utilizzo parte destinata agli investimenti	€ -									€ -
Valore delle parti non utilizzate		€ 3.009.127,28	€ 5.161.780,35	€ 2.000.000,00	€ 68.750,52	€ 3.068,97	€ 4.656.247,99	€ 853.155,45		€ 78.758,00
Valore monetario della parte	€ 18.226.825,04	€ 3.009.127,28	€ 5.161.780,35	€ 2.000.000,00	€ 250.000,00	€ 3.068,97	€ 4.656.247,99	€ 1.248.097,01	€ -	€ 78.758,00
Somma dei valori delle parti non utilizzate=Valore del risultato d'amministrazione dell'anno o al termine dell'esercizio n+1										

L'Organo di revisione ha verificato il rispetto delle finalità indicate in ordine di priorità dall'art. 187 co.2 Tuel oltreché da quanto previsto dall'art.187 co. 3-bis Tuel e dal principio contabile punto 3.3 circa la verifica di congruità del fondo crediti dubbia esigibilità.

Art. 187 co. 2. La quota libera dell'avanzo di amministrazione dell'esercizio precedente, accertato ai sensi dell'art. 186 e quantificato ai sensi del comma 1, puo' essere utilizzato con provvedimento di variazione di bilancio, per le finalità di seguito indicate in ordine di priorità:

a) per la copertura dei debiti fuori bilancio;

b) per i provvedimenti necessari per la salvaguardia degli equilibri di bilancio di cui all'art. 193 ove non possa provvedersi con mezzi ordinari;

c) per il finanziamento di spese di investimento;

d) per il finanziamento delle spese correnti a carattere non permanente;

e) per l'estinzione anticipata dei prestiti.

Resta salva la facoltà di impiegare l'eventuale quota del risultato di amministrazione "svincolata", in occasione dell'approvazione del rendiconto, sulla base della determinazione dell'ammontare definitivo della quota del risultato di amministrazione accantonata per il fondo crediti di dubbia esigibilità, per finanziare lo stanziamento riguardante il fondo crediti di dubbia esigibilità nel bilancio di previsione dell'esercizio successivo a quello cui il rendiconto si riferisce. Nelle operazioni di estinzione anticipata di prestiti, qualora l'ente non disponga di una quota sufficiente di avanzo libero, nel caso abbia somme accantonate per una quota pari al 100 per cento del fondo crediti di dubbia esigibilità, puo' ricorrere all'utilizzo di quote dell'avanzo destinato a investimenti solo a condizione che garantisca, comunque, un pari livello di investimenti aggiuntivi.

Art.187 3-bis. L'avanzo di amministrazione non vincolato non puo' essere utilizzato nel caso in cui l'ente si trovi in una delle situazioni previste dagli articoli 195 e 222, fatto salvo l'utilizzo per i provvedimenti di riequilibrio di cui all'articolo 193.

Punto 3.3 P.C. 4/2 D.lgs 118/2011 "Fino a quando il Fondo crediti dubbia esigibilità non risulta adeguato non è possibile utilizzare l'avanzo di amministrazione."

ANALISI DELLA GESTIONE DEI RESIDUI

L'ente ha provveduto al riaccertamento ordinario dei residui attivi e passivi al 31/12/2018 come previsto dall'art. 228 del TUEL con atto G.C. n. 50 del 03/07/2019 munito del parere dell'Organo di revisione.

Il riaccertamento dei residui attivi è stato effettuato dai singoli responsabili delle relative entrate, motivando le ragioni del loro mantenimento o dell'eventuale cancellazione parziale o totale.

La gestione dei residui di esercizi precedenti a seguito del riaccertamento ordinario deliberato con atto G.C. n... 50 del 03/07/2019 ha comportato le seguenti variazioni:

VARIAZIONE RESIDUI

	Iniziali	Riscossi	Inseriti nel rendiconto	Variazioni
Residui attivi	€ 47.749.119,36	€ 12.858.308,96	€ 45.797.807,75	€ 10.906.997,35
Residui passivi	€ 28.234.444,49	€ 12.148.549,91	€ 42.645.886,17	€ 26.559.991,59

I minori residui attivi e passivi derivanti dall'operazione di riaccertamento discendono da:

	Insussistenze dei residui attivi	Insussistenze ed economie dei residui passivi
Gestione corrente non vincolata	€ -	€ 192.072,24
Gestione corrente vincolata	€ 217.071,54	€ 3.784,22
Gestione in conto capitale vincolata	€ -	€ 18.053,48
Gestione in conto capitale non vincolata	€ -	€ -
Gestione servizi c/terzi	€ -	€ 48.461,80
MINORI RESIDUI	€ 217.071,54	€ 262.371,74

L'Organo di revisione ha verificato il rispetto dei principi e dei criteri di determinazione dei residui attivi e passivi disposti dagli articoli 179, 182, 189 e 190 del TUEL.

L'Organo di revisione ha verificato che i crediti riconosciuti formalmente come assolutamente inesigibili o insussistenti per l'avvenuta legale estinzione (prescrizione) o per indebito o erroneo accertamento del credito sono stati definitivamente eliminati dalle scritture e dai documenti di bilancio.

L'Organo di revisione ha verificato che il riconoscimento formale dell'assoluta inesigibilità o insussistenza è stato adeguatamente motivato:

- attraverso l'analitica descrizione delle procedure seguite per la realizzazione dello stesso prima della sua eliminazione totale o parziale;

- indicando le ragioni che hanno condotto alla maturazione della prescrizione.

L'Organo di revisione ha verificato conseguentemente che ***è stato*** adeguatamente ridotto il FCDE.

Fondo crediti di dubbia esigibilità

L'ente ha provveduto all'accantonamento di una quota del risultato di amministrazione al fondo crediti di dubbia esigibilità pari ad euro 3.632.457,36 come richiesto al punto 3.3 del principio contabile applicato 4.2. al D.Lgs.118/2011 e s.m.i.
Per la determinazione del F.C.D.E. l'Ente ha utilizzato il:

- **Metodo ordinario**

Il fondo crediti di dubbia esigibilità da accantonare nel rendiconto 2018 da calcolare col metodo ordinario è determinato applicando al volume dei residui attivi riferiti alle entrate di dubbia esigibilità, la percentuale determinata come complemento a 100 della media delle riscossioni in conto residui intervenuta nel quinquennio precedente rispetto al totale dei residui attivi conservati al primo gennaio degli stessi esercizi.
L'Ente ha evidenziato nella Relazione al Rendiconto le diverse modalità di calcolo applicate (media semplice, media ponderata, ecc.) in relazione alle singole tipologie di entrata.

In applicazione del metodo ordinario, l'accantonamento a FCDE iscritto a rendiconto ammonta a complessivi euro 3.632.457,36

La riduzione del FCDE rispetto al 2017 è stata effettuata in considerazione dei seguenti fattori:
- Maggiori incassi;
- Certificazioni debitorie ricevute.

Fondi spese e rischi futuri

Fondo contenziosi

Il risultato di amministrazione presenta un accantonamento al 31/12/2018 per fondo rischi contenzioso per euro 2.000.000,00 determinato come da nota prot. n. 0014778 del 02/05/2018 del settore Legale, e secondo le modalità previste dal principio applicato alla contabilità finanziaria al punto 5.2 lettera h) per il pagamento di potenziali oneri derivanti da sentenze.

Fondo perdite aziende e società partecipate

Non è stata accantonata alcuna somma quale fondo per perdite risultanti dal bilancio d'esercizio delle aziende speciali, istituzioni ai sensi dell'art.1, comma 551 della legge 147/2013, in quanto ad oggi non esistono risultati d'esercizio al 31/12/2018 negativi non ripianati che obbligano l'Ente a provvedere agli accantonamenti di legge. L'Ente provvederà, se necessario, ad apposito accantonamento .

Fondo indennità di fine mandato

Non è stato costituito nessun fondo per indennità di fine mandato.

Altri fondi e accantonamenti

Fondo rischi per spese legali pari ad euro 50.000,00

Fondo rinnovi contrattuali pari ad euro 20.000,00

Fondi per l'innovazione pari ad euro 97.047,70

L'Organo di Revisione ha verificato la congruità degli accantonamenti per le passività potenziali probabili.

SERVIZI CONTO TERZI E PARTITE DI GIRO

L'Organo di revisione ha provveduto ad accertare l'equivalenza tra gli accertamenti e gli impegni di spesa dei capitoli relativi ai servizi per conto terzi e risultano **essere** equivalenti.
L'Organo di revisione ha verificato che la contabilizzazione delle poste inserite tra i servizi per conto di terzi e le partite di giro è conforme con quanto stabilito dal principio contabile applicato 4/2, par. 7.

ANALISI INDEBITAMENTO E GESTIONE DEL DEBITO

L'Ente ha rispettato il limite di indebitamento disposto dall'art. 204 del TUEL ottenendo le seguenti percentuali d'incidenza degli interessi passivi sulle entrate correnti:

Tabella dimostrativa del rispetto del limite di indebitamento

ENTRATE DA RENDICONTO 2016	*Importi in euro*	%
1) Entrate correnti di natura tributaria, contributiva e perequativa (Titolo I)	€ 20.475.944,12	
2) Trasferimenti correnti (Titolo II)	€ 14.696.935,74	
3) Entrate extratributarie (Titolo III)	€ 2.774.323,84	
(A) TOTALE PRIMI TRE TITOLI ENTRATE RENDICONTO 2016	€ 37.947.203,70	
(B) LIVELLO MASSIMO DI SPESA ANNUA AI SENSI DELL'ART. 204 TUEL (10%	3794720,37	
ONERI FINANZIARI DA RENDICONTO 2018		
(C) Ammontare complessivo di interessi per mutui, prestiti obbligazionari, aperture di	1348132,02	
(D) Contributi erariali in c/interessi su mutui	0	
(E) Ammontare interessi riguardanti debiti espressamente esclusi dai limiti di	0	
(F) Ammontare disponibile per nuovi interessi (F=B-C+D+E)	2446588,35	
(G) Ammontare oneri finanziari complessivi per indebitamento e garanzie al netto dei	1348132,02	
Incidenza percentuale sul totale dei primi tre titoli delle entrate rendiconto 2016		3,55%

1) La lettera C) comprende: ammontare interessi per mutui, prestiti obbligazionari, aperture di credito e garanzie di cui all'articolo 207 del TUEL autorizzati fino al 31/12/2016 e ammontare interessi per mutui, prestiti obbligazionari, aperture di credito e garanzie di cui all'articolo 207 del TUEL autorizzati nell'esercizio in corso.

Nella tabella seguente è dettagliato il debito complessivo:

TOTALE DEBITO CONTRATTO(2)		
1) Debito complessivo contratto al 31/12/2017	+	€ 33.232.694,64
2) Rimborsi mutui effettuati nel 2018	-	€ 1.327.142,99
3) Debito complessivo contratto nell'esercizio 2018	+	
TOTALE DEBITO	=	€ 31.905.551,65

L'indebitamento dell'ente ha avuto la seguente evoluzione:

Anno	2016	2017	2018
Residuo debito (+)	€ 35.790.667,80	€ 34.538.202,91	€ 33.232.694,64
Nuovi prestiti (+)			
Prestiti rimborsati (-)	-€ 1.252.464,89	-€ 1.305.508,27	-€ 1.327.142,99
Estinzioni anticipate (-)			
Altre variazioni +/- (da specificare)			
Totale fine anno	**€ 34.538.202,91**	**€ 33.232.694,64**	**€ 31.905.551,65**
Nr. Abitanti al 31/12	320.226,00	320.455,00	320.893,00
Debito medio per abitante	107,86	103,70	99,43

Gli oneri finanziari per ammortamento prestiti ed il rimborso degli stessi in conto capitale registra la seguente evoluzione:

Anno	2016	2017	2018
Oneri finanziari	€ 1.433.666,85	€ 1.377.619,79	€ 1.348.132,02
Quota capitale	€ 1.252.464,89	€ 1.305.508,27	€ 1.327.142,99
Totale fine anno	**€ 2.686.131,74**	**€ 2.683.128,06**	**€ 2.675.275,01**

L'ente nel 2018 ***non*** ha effettuato operazioni di rinegoziazione dei mutui.

L'Organo di revisione ha verificato il rispetto dei 3 parametri previsti dall'art.1 co.866 della L.205/2017 nel caso di eventuale utilizzo dei proventi derivanti da alienazioni patrimoniali per finanziare il pagamento delle quote capitali di mutui o prestiti obbligazionari nonché l'eventuale estinzione anticipata.

Strumenti di finanza derivata

L'Ente non ha in corso nessun contratto relativo a strumenti finanziari derivati.

VERIFICA OBIETTIVI DI FINANZA PUBBLICA

L'Ente ***ha*** conseguito il saldo relativo al rispetto degli obiettivi dei vincoli di finanza pubblica per l'esercizio 2018, ai sensi della Legge 243/2012, come modificata dalla Legge 164/2016, della Legge 232/2016 art. 1 commi da 465 a 503, come modificata dalla legge 205/2017, e in applicazione a quanto previsto dalla Circolare MEF – RGS 5/2018, come modificata dalla Circolare MEF RGS 25/2018 in materia di utilizzo avanzo di amministrazione per investimenti, tenuto conto altresì di quanto disposto dall'art. 1 comma 823 Legge 145/2018 ai soli fini della certificazione del saldo obiettivo 2018.

L'ente **ha** provveduto in data 25/03/2019 a trasmettere al Ministero dell'economia e delle finanze, la certificazione secondo i prospetti allegati al decreto del Ministero dell'Economia e delle finanze n. 38605 del 14.03.2019.

L'Organo di Revisione ha provveduto a verificare che i dati trasmessi con la certificazione dei risultati corrispondono alle risultanze del Rendiconto della Gestione.

In caso contrario, l'Organo di revisione invita l'Ente a predisporre ed inviare una nuova

Sanzioni amministrative pecuniarie per violazione codice della strada

(artt. 142 e 208 D.Lgs. 285/92)

Le somme accertate negli ultimi tre esercizi hanno subito la seguente evoluzione:

Sanzioni amministrative pecuniarie per violazione codice della strada

	2016	2017	2018
accertamento	€ 28.662,63	€ 100.000,00	€ 100.000,00
riscossione	€ 23.912,63	€ 1.727,95	€ 85.948,42
%riscossione	83,43	1,73	85,95

La parte vincolata del (50%) risulta destinata come segue:

DESTINAZIONE PARTE VINCOLATA			
	Accertamento 2016	Accertamento 2017	Accertamento 2018
Sanzioni CdS	€ 28.662,63	€ 100.000,00	€ 100.000,00
fondo svalutazione crediti corrispondente	€ -	€ -	
entrata netta	€ 28.662,63	€ 100.000,00	€ 100.000,00
destinazione a spesa corrente vincolata	€ 14.331,31	€ 50.000,00	€ 50.000,00
% per spesa corrente	50,00%	50,00%	50,00%
destinazione a spesa per investimenti	€ -		
% per investimenti	0,00%	0,00%	0,00%

La movimentazione delle somme rimaste a residuo è stata la seguente:

CDS

	Importo	%
Residui attivi al 1/1/2018	€ 1.324.166,16	
Residui riscossi nel 2018	€ 307.415,86	
Residui eliminati (+) o riaccertati (-)	€ 35.668,21	
Residui al 31/12/2018	€ 981.082,09	74,09%
Residui della competenza	€ 64.051,58	
Residui totali	€ 1.045.133,67	
FCDE al 31/12/2018	€ 957.863,37	91,65%

Rilevato che nel rispetto del comma 12 bis dell'art.142 del d.lgs. 285/1992, i proventi delle sanzioni derivanti da violazioni al limite massimo di velocità, sono stati attribuiti in misura pari al 50% all'ente proprietario della strada in cui è stato effettuato l'accertamento.

Proventi dei beni dell'ente: fitti attivi e canoni patrimoniali

Le entrate accertate nell'anno 2018 sono **aumentate** rispetto a quelle dell'esercizio 2017:

La movimentazione delle somme rimaste a residuo per fitti attivi e canoni patrimoniali è stata la seguente:

FITTI ATTIVI

	Importo	%
Residui attivi al 1/1/2018	€ 1.963.440,60	
Residui riscossi nel 2018	€ 479.313,59	
Residui eliminati (+) o riaccertati (-)	€ 1.804,90	
Residui al 31/12/2018	€ 1.482.322,11	75,50%
Residui della competenza	€ 876.310,52	
Residui totali	€ 2.358.632,63	
FCDE al 31/12/2018	€ -	0,00%

Spese correnti

La comparazione delle spese correnti, riclassificate per macroaggregati, impegnate negli ultimi due esercizi evidenzia:

Macroaggregati		Rendiconto 2017	Rendiconto 2018	variazione
101	redditi da lavoro dipendente	€ 12.805.301,34	€ 13.079.404,17	274.102,83
102	imposte e tasse a carico ente	€ 876.332,45	€ 921.452,72	45.120,27
103	acquisto beni e servizi	€ 6.620.131,18	€ 5.311.574,86	-1.308.556,32
104	trasferimenti correnti	18.160.281,79	18.049.772,42	-110.509,37
105	trasferimenti di tributi			0,00
106	fondi perequativi			0,00
107	interessi passivi	€ 1.377.619,79	€ 1.348.132,02	-29.487,77
108	altre spese per redditi di capitale			0,00
109	rimborsi e poste correttive delle entrate	€ 5.045,00	€ 6.578,49	1.533,49
110	altre spese correnti	€ 180.673,87	€ 175.526,73	-5.147,14
TOTALE		**€ 40.025.385,42**	**€ 38.892.441,41**	-1.132.944,01

Spese per il personale

La spesa per redditi di lavoro dipendente sostenuta nell'anno 2018, e le relative assunzioni hanno rispettato:

- i vincoli disposti dall'art. 3, comma 5 e 5 quater del D.L. 90/2014, dell'art.1 comma 228 della Legge 208/2015 e dell'art.16 comma 1 bis del D.L. 113/2016, e dall'art. 22 del D.L. 50/2017, sulle assunzioni di personale a tempo indeterminato per gli enti soggetti al pareggio di bilancio e al comma 762 della Legge 208/2015, comma 562 della Legge 296/2006 per gli enti che nel 2015 non erano assoggettati al patto di stabilità;
- i vincoli disposti dall'art. 9, comma 28 del D.L. 78/2010 sulla spesa per personale a tempo determinato, con convenzioni o con contratti di collaborazione coordinata e continuativa; che obbligano a non superare la spesa dell'anno 2009.
- l'obbligo di riduzione della spesa di personale disposto dall'art. 1 comma 557 della Legge 296/2006 rispetto a valore medio del triennio 2011/2013 che risulta di euro 16.724.594,24;
- l'art.40 del D. Lgs. 165/2001;

- l'ammontare complessivo delle risorse destinate annualmente al trattamento accessorio del personale come previsto dal comma 2 dell'art.23 del D. Lgs. 75/2017.

Gli oneri della contrattazione decentrata impegnati nell'anno 2018, non superano il corrispondente importo impegnato per l'anno 2016 e sono automaticamente ridotti in misura proporzionale alla riduzione del personale in servizio, tenendo conto del personale assumibile ai sensi della normativa vigente, come disposto dall'art.9 del D.L. 78/2010.

La spesa di personale sostenuta nell'anno 2018 ***rientra*** nei limiti di cui all'art.1, comma 557 e 557 quater della Legge 296/2006.

	Media 2011/2013	rendiconto 2018
	2008 per enti non soggetti al patto	
Spese macroaggregato 101	€ 15.528.747,00	€ 13.079.404,17
Spese macroaggregato 103	€ 176.303,78	€ 9.363,11
Irap macroaggregato 102	€ 1.019.543,46	€ 888.075,61
Altre spese: reiscrizioni imputate all'esercizio successivo		
Altre spese: da specificare.....		
Altre spese: da specificare.....		
Altre spese: da specificare.....		
Totale spese di personale (A)	**€ 16.724.594,24**	**€ 13.976.842,89**
(-) Componenti escluse (B)		
(-) Altre componenti escluse:		
di cui rinnovi contrattuali		
(=) Componenti assoggettate al limite di spesa A-B	**€ 16.724.594,24**	**€ 13.976.842,89**
(ex art. 1, comma 557, legge n. 296/ 2006 o comma 562		

L'Organo di revisione ***ha*** certificato la costituzione del fondo per il salario accessorio.

L'Organo di revisione ***ha*** rilasciato il parere sull'accordo decentrato integrativo.

In caso di mancata sottoscrizione entro il 31.12.2018 l'Organo di revisione ha verificato che l'ente ha vincolato nel risultato di amministrazione le corrispondenti somme.

VERIFICA RISPETTO VINCOLI IN MATERIA DI CONTENIMENTO DELLE SPESE

L'Ente, avendo provveduto ad approvare il bilancio di previsione 2018-2020 entro il 31.12.2017 e avendo raggiunto l'obiettivo sul pareggio dei saldi di bilancio 2017, non è tenuto, ai sensi dell'art. 21- bis del D.L. 50/2017, convertito in Legge 96/2017, al rispetto dei seguenti vincoli di cui art. 6 D.L. 8/2010:

- *spese per studi ed incarichi di consulenza (comma 7);*
- *per relazioni pubbliche, convegni, pubblicità e di rappresentanza (comma 8);*
- *per sponsorizzazioni (comma 9);*
- *per attività di formazione (comma 13)*

e dei vincoli previsti dall'art.27 comma 1 del D.L. 112/2008:

«dal 1° gennaio 2009, le amministrazioni pubbliche riducono del 50% rispetto a quella dell'anno 2007, la spesa per la stampa delle relazioni e di ogni altra pubblicazione prevista da leggi e regolamenti e distribuita gratuitamente od inviata ad altre amministrazioni»

Oppure

L'Organo di revisione ha verificato il rispetto dei suddetti vincoli:

(*specificare*)

- Spese per incarichi di collaborazione autonoma – studi e consulenza
- Spese di rappresentanza
- Spese per autovetture
- Limitazione incarichi in materia informatica
- Sussistenza dei presupposti per acquisto immobili

RAPPORTI CON ORGANISMI PARTECIPATI

Verifica rapporti di debito e credito con i propri enti strumentali e le società controllate e partecipate

Crediti e debiti reciproci

L'Organo di revisione ha verificato che non è stata effettuata la conciliazione dei rapporti creditori e debitori tra l'Ente e gli organismi partecipati.

L'Organo di revisione ha verificato che i prospetti dimostrativi di cui all'art. 11, comma,6, lett. j), d.lgs. n.118/2001 riportanti i debiti e i crediti reciproci tra l'Ente e gli organismi partecipati **non recano** l'asseverazione, oltre che del presente Organo di revisione, anche dell'organo di controllo dei relativi enti e società controllati e partecipati.

Si precisa che con deliberazione del C.S. n. 33/2018 si è disposta la dismissione della partecipazione societaria di questo Ente della SO.S.V.I. SRL a partire dal 30/09/2019!

1. **SO.S.V.I. SRL quota di partecipazione 13%**

2. **S.R.R. ATO 7 RAGUSA quota di partecipazione del 5%**

3. **ATO RAGUSA AMBIENTE SPA IN LIQUIDAZIONE quota di partecipazione 8%**

Si evidenzia che l'Ente ha formulato le relative richieste alle società partecipate. A tali richieste non è stato dato puntuale riscontro da parte delle partecipate. Dunque l'asseverazione si riferiscono a dati forniti esclusivamente dall'ente.

CONTO ECONOMICO

Nel conto economico della gestione sono rilevati i componenti positivi e negativi secondo criteri di competenza economica così sintetizzati:

Il conto economico è stato formato sulla base del sistema contabile concomitante integrato con la contabilità finanziaria (attraverso la matrice di correlazione di Arconet) e con la rilevazione, con la tecnica della partita doppia delle scritture di assestamento e rettifica.

Nella predisposizione del conto economico sono stati rispettati i principi di competenza economica ed in particolare i criteri di valutazione e classificazione indicati nei punti da 4.1 a 4.36, del principio contabile applicato n.4/3.

In merito al risultato economico conseguito nel 2018 si rileva un miglioramento del risultato della gestione (differenza fra componenti positivi e componenti negativi) rispetto all'esercizio precedente.

Le quote di ammortamento sono state determinate sulla base dei coefficienti indicati al punto 4.18 del principio contabile applicato 4/3).
Le quote d'ammortamento sono rilevate nel registro dei beni ammortizzabili (o schede equivalenti);
Le quote di ammortamento rilevate negli ultimi tre esercizi sono le seguenti:

Quote di ammortamento		
2016	2017	2018
16.576.740,46	16.112.456,84	15.048.826,54

STATO PATRIMONIALE

I prospetti riguardanti l'inventario e lo stato patrimoniale al 1° gennaio dell'esercizio di avvio della nuova contabilità, riclassificati e rivalutati, con l'indicazione delle differenze di rivalutazione, sono allegati al rendiconto e saranno oggetto di approvazione del Consiglio in sede di approvazione del rendiconto dell'esercizio di avvio della contabilità economico patrimoniale, unitariamente ad un prospetto che evidenzia il raccordo tra la vecchia e la nuova classificazione.

Per effetto dei nuovi criteri di valutazione il patrimonio netto al 1/1/2018 risulta di euro 521.391.824,86

Nello stato patrimoniale sono rilevati gli elementi dell'attivo e del passivo, nonché le variazioni che gli elementi patrimoniali hanno subito per effetto della gestione.

Per quanto concerne l'obbligo di aggiornamento degli inventari si segnala:

Inventario di settore	Ultimo anno di aggiornamento
Immobilizzazioni immateriali	2.065,49
Immobilizzazioni materiali di cui:	518.982.717,98
- inventario dei beni immobili	*518.865.683,05*
- inventario dei beni mobili	*117.034,93*
Immobilizzazioni finanziarie	34.457,87
Rimanenze	

La verifica degli elementi patrimoniali al 31/12/2018 ha evidenziato:

ATTIVO

Immobilizzazioni

Le immobilizzazioni iscritte nello stato patrimoniale sono state valutate in base ai criteri indicati nel punto 6.1 del principio contabile applicato 4/3 i valori iscritti trovano corrispondenza con quanto riportato nell'inventario e nelle scritture contabili.

L'ente ***ha*** terminato le procedure di valutazione dei cespiti rispetto ai nuovi criteri stabiliti dal principio 4/2.

L'ente ***si è dotato*** di idonee procedure contabili per la compilazione e la tenuta dell'inventario: ***esistono*** rilevazioni sistematiche ed aggiornate sullo stato della effettiva consistenza del patrimonio dell'ente.

Le immobilizzazioni finanziarie riferite alle partecipazioni sono state valutate in base ai criteri I criterio indicati al punto 6.1.3 del principio contabile applicato 4/3.

Crediti

È stata verificata la conciliazione tra residui attivi diversi da quelli di finanziamento e l'ammontare dei crediti di funzionamento, come indicato al punto 6.2b1 del principio contabile applicato 4/3, nonchè tra il fondo crediti di dubbia esigibilità e il fondo svalutazione crediti.

Il fondo svalutazione crediti pari a euro 3.632.457,36 è stato portato in detrazione delle voci di credito a cui si riferisce ed è o non è almeno pari a quello accantonato nel risultato di amministrazione

L'Organo di revisione ha verificato la conciliazione tra residui attivi del conto del bilancio e i crediti.

Disponibilità liquide

È stata verificata la corrispondenza del saldo patrimoniale al 31/12/2018 delle disponibilità liquide con le risultanze del conto del tesoriere, degli altri depositi bancari e postali.

PASSIVO

Il patrimonio netto è così suddiviso:

	PATRIMONIO NETTO	Importo	
I	Fondo di dotazione	€	10.837.707,42
II	Riserve	€	510.550.814,64
a	da risultato economico di esercizi precedenti	€	34.928.902,77
b	da capitale		
c	da permessi di costruire		
d	riserve indisponibili per beni demaniali e patrimoniali indisponibili e per i beni culturali	€	475.620.292,67
e	altre riserve indisponibili	€	1.619,20
III	**risultato economico dell'esercizio**	-€	14.749.635,41

RELAZIONE DELLA GIUNTA AL RENDICONTO

L'Organo di revisione prende atto che l'ente ha predisposto la relazione della giunta in aderenza a quanto previsto dall'articolo 231 del TUEL, secondo le modalità previste dall'art.11, comma 6 del d.lgs.118/2011 e in particolare risultano:

a) i criteri di valutazione (con particolare riferimento alle modalità di calcolo del FCDE)
b) le principali voci del conto del bilancio
c) l'elenco analitico delle quote vincolate e accantonate nel risultato di amministrazione
d) gli esiti della verifica dei crediti/debiti con gli organismi partecipati
e) l'elenco delle garanzie principali o sussidiari prestate dall'ente

Nella relazione ***sono/non sono*** illustrate le gestioni dell'ente, i criteri di valutazione utilizzati, nonché i fatti di rilievo verificatisi dopo la chiusura dell'esercizio.

RILIEVI, CONSIDERAZIONI E PROPOSTE

Gli aspetti che l'Ente ha evidenziato e che devono essere oggetto di costante attenzione sono i seguenti:

- *attendibilità delle risultanze della gestione*
- *rispetto degli obiettivi di finanza pubblica*
- *congruità del fondo crediti di dubbia esigibilità e dei fondi rischi*
- *attendibilità dei valori patrimoniali*
- *analisi e valutazione dei risultati finanziari ed economici generali e di dettaglio della gestione diretta ed indiretta dell'ente;*
- *rispetto del piano trentennale di rientro del maggior disavanzo da riaccertamento straordinario dei residui;*
- *gestione delle risorse umane e relativo costo;*
- *adeguatezza del sistema contabile e funzionamento del sistema di controllo interno;*
- *rispetto del principio di riduzione della spesa di personale;*
- *monitorare l'andamento delle società partecipate verificando la certezza dei rapporti credito/debito.*

CONCLUSIONI

Tenuto conto di tutto quanto esposto, rilevato e proposto si attesta la corrispondenza del rendiconto alle risultanze della gestione e si esprime giudizio positivo per l'approvazione del rendiconto dell'esercizio finanziario 2018

L'ORGANO DI REVISIONE

DOTT. GISSARA ROBERTO

DOTT. BASILE FRANCESCO

DOTT.SSA SCIFO GIOVANNA

LIBERO CONSORZIO COMUNALE DI RAGUSA

già Provincia Regionale di Ragusa

Deliberazione del Commissario Straordinario

adottata ex L.R. n. 15/2015 con i poteri della Giunta

N. di registro 184 /2019– Settore III	**Deliberazione N°** 80

OGGETTO: Approvazione dello schema di Rendiconto di Gestione dell'esercizio finanziario 2018, dei relativi allegati e schema delibera organo assembleare.
Delibera immediatamente esecutiva.

L'anno 2019, il giorno 25 **del mese di** settembre **alle ore** 12,00 **in Ragusa, presso il Palazzo del Libero Consorzio Comunale, il Commissario Straordinario, Dott. Salvatore Piazza, nominato con Decreto del Presidenza della Regione Siciliana, n. 565/GAB del 31/07/2019 ed assunti i poteri e le funzioni della Giunta, assistito dal Segretario Generale Dott.ssa Maria Riva**

PROPOSTA DI DELIBERAZIONE

Settore 3° - Finanze e Contabilità

Visto l'art. 151 del D.Lgs. 267/2000 che stabilisce i principi in materia di contabilità relativamente al bilancio di previsione e al rendiconto di gestione;

Visti gli artt. 227, 228, 229, 230 e 231 del D.Lgs. 267/2000, recanti norme in materia di "Rendiconto della Gestione";

Visto l'art. 11 del D.Lgs. 118/2011 ss.mm.ii. che fissa gli schemi di bilancio delle pubbliche amministrazioni;

Dato atto che l'insostenibile peso del contributo alla finanza pubblica e l'inadeguato trasferimento regionale oltre alla mancata riproposizione delle disposizioni straordinarie per gli Enti di Area Vasta per il 2018, non hanno consentito di approvare il bilancio di previsione per tale esercizio. In mancanza, la gestione delle entrate e delle spese si è svolta facendo riferimento agli stanziamenti dell'ultimo bilancio di previsione approvato, anno 2017, così come previsto dall'art. 163 c. 1 del D.Lgs n. 267/2000. La presenza delle evidenti criticità di carattere finanziario ha obbligato l'Ente ad assumere un'attenta, prudente e oculata gestione della spesa, caratterizzata esclusivamente da una gestione provvisoria, durante la quale sono state assunte *"solo obbligazioni derivanti da provvedimenti giurisdizionali esecutivi, quelle tassativamente regolate dalla legge e quelle necessarie ad evitare che siano arrecati danni patrimoniali certi e gravi all'Ente"*;

Vista la legge n. 58 del 28 giugno 2019, di conversione in legge, con modificazioni, del Decreto Legge 30 aprile 2019, n. 34, recante misure urgenti di crescita economica e per la risoluzione di specifiche situazioni di crisi, pubblicata in G.U. Serie Generale n. 151 del 29/06/2019, Supplemento Ordinario n. 26/L, con la quale sono state previste disposizioni derogatorie per i Liberi Consorzi Comunali e le Città Metropolitane della Sicilia, relative al recepimento dell'accordo tra il Governo e la Regione Sicilia;

Considerato che, nel particolare, in base alle suddette disposizioni i Liberi Consorzi Comunali e le Città Metropolitane della Sicilia sono stati autorizzati ad approvare il Rendiconto della Gestione dell'esercizio 2018 e dei precedenti anche se il relativo bilancio di previsione non è stato deliberato. In tal caso, nel rendiconto di gestione, le voci riguardanti "*le previsioni definitive di competenza*" e le "*previsioni definitive di cassa*" sono valorizzate indicando gli importi effettivamente gestiti nel corso dell'esercizio, ai sensi dell'art. 163 comma 1 del D.Lgs 267/2000;

Vista la Delibera Commissariale adottata con i poteri della Giunta n. 50 del 03/07/2019 con la quale si è preso atto:

- dell'operazione di riaccertamento dei residui attivi e passivi al 31/12/2018, consistente nella revisione delle ragioni del mantenimento in tutto o in parte dei residui e della corretta imputazione in bilancio, in ottemperanza al disposto dell'art. 228, comma 3, del D. Lgs. 267/00 predisposta dal 3° Settore "Finanze e Contabilità" di concerto con i vari Responsabili dei Servizio all'uopo interessati come da nota n. 0010256 del 10/04/2019 alla quale hanno dato tutti formale riscontro;
- della conseguente variazione di esigibilità in esercizio provvisorio 2019;

Richiamate:

- la delibera commissariale adottata con i poteri dell'organo assembleare n. 33 del 28.12.2017, esecutiva, avente ad oggetto: "*Approvazione Bilancio 2017. Controllo degli equilibri di bilancio ai sensi dell'art. 193 comma 2 del D.Lgs 267/2000*";

- la Delibera del Commissario Straordinario adottata con i poteri della Giunta n. 200 del 28.12.2017, esecutiva, con la quale è stato approvato il Piano Esecutivo di Gestione per l'anno 2017, unificato organicamente con il piano della Performance e con il piano dettagliato degli obiettivi, ai sensi dell'art. 169 comma 3 bis. del D.Lgs 267/2000;

- la Delibera del Commissario Straordinario adottata con i poteri della Giunta n.3 del 11.01.2019, esecutiva, avente ad oggetto: "*Esercizio finanziario 2019. Autorizzazione all'utilizzo del Piano esecutivo di Gestione 2017 durante la gestione provvisoria – Indirizzi operativi*".

Visti i dati di bilancio, i documenti inerenti la gestione, nonché il riepilogo delle risultanze finali, tutti contenuti negli appositi prospetti contabili (conto del bilancio, conto economico, conto del patrimonio e relativi allegati) in conformità ai modelli previsti dal D. Lgs. 118/2011 e ss.mm.ii. redatti dal Settore Finanze e Contabilità che ha curato la compilazione del rendiconto di gestione;

Considerato che con Determina Dirigenziale n. 1688 R.G. del 04/09/2019 si è proceduto alla parificazione dei conti giudiziali presentati dagli agenti contabili interni ed esterni all'Ente (in allegato);

Vista l'allegata tabella dei parametri di riscontro della situazione di deficitarietà strutturale di cui al Decreto del Ministero dell'Interno di concerto con il Ministero dell'Economia e delle Finanze del 28/12/2018, calcolati sui risultati del rendiconto di gestione 2018;

Visto il decreto del Ministero dell'Economia e delle Finanze n. 182944 del 23/07/2018 relativo alla certificazione del rispetto degli obiettivi del pareggio di bilancio 2018 e il relativo prospetto dimostrativo inviato al Ministero in data 25 marzo 2019 (in allegato);

Preso atto, in riferimento a tal ultimo punto, del raggiungimento degli obiettivi di finanza pubblica previsti per l'anno 2018 di cui alla Legge 28 dicembre 2015 n. 208 (Legge di Stabilità 2016);

Visti gli allegati prospetti contabili rappresentati da:

- prospetti relativi ai dati Siope (art. 77 quater, c. 11 del D. L. n. 112 del 25.06.2008);
- prospetto delle spese di rappresentanza 2018 di cui al D.M. 23/01/2012;
- prospetto relativo all'accantonamento fondo crediti dubbia esigibilità pari ad € 3.632.457,36;
- prospetto relativo all'importo dei pagamenti relativi a transazioni commerciali effettuati dopo la scadenza di cui al D.L. 231/2002 e all'indicatore annuale di tempestività dei pagamenti come definito dal D.P.C.M. 22/09/2014;
- prospetto degli indicatori di bilancio elaborato in conformità alla normativa vigente tenendo conto del già citato art. 38 quater della Legge n. 58/2019 sulle base del quale è previsto come valorizzare le previsioni definitive di competenza e di cassa, mentre non si fa riferimento alle previsioni iniziali. Pertanto, considerato che non è stato approvato il bilancio di previsione 2018, non si è proceduto al calcolo degli indicatori dell'allegato in questione che richiamano le suddette previsioni iniziali;

Considerato anche:

- l'accantonamento al fondo rischi contenzioso che viene mantenuto per € 2.000.000,00 come da nota prot. n. 0014778 del 02/05/2018 del Settore Legale;
- la voce altri accantonamenti del prospetto dimostrativo del risultato di amministrazione che ammonta ad € 167.047,70;
- i prospetti indicanti le somme allocate ad avanzo vincolato, accantonato e destinato agli investimenti analiticamente indicate negli elenchi contenenti le quote formatasi negli esercizi precedenti e integrati dalle quote del corrente esercizio;

Visto l'elenco dei residui attivi e passivi distinti per anno di provenienza (in allegato);

Visti gli elenchi relativi alle maggiori entrate, minori entrate ed economie non materialmente allegati ma conservati agli atti del Settore Finanziario;

Presa visione della relazione di cui agli articoli 151 e 231 del D. Lgs. 267/2000, predisposta dal Settore Finanze e Contabilità di concerto con l'ufficio Staff Segreteria Generale a corredo dei documenti contabili e illustrativa delle risultanze finanziarie (in allegato);

Considerato che ai debiti fuori bilancio riconosciuti si è data adeguata copertura finanziaria con fondi di Bilancio e che non sussistono al 31/12/2018 debiti fuori bilancio riconosciuti o in corso di riconoscimento privi di finanziamento, come risulta da apposita attestazione del Dirigente del Settore Legale, quale responsabile dei relativi procedimenti;

Visto l'art. 6, comma 4, del D.L. 95/2012, convertito nella L. 135/2012, che dispone che a decorrere dall'esercizio finanziario 2012 i Comuni e le Province devono allegare ai rendiconto della gestione una nota informativa contenente la verifica dei crediti e debiti reciproci tra l'Ente e le società partecipate e che tale relazione deve essere asseverata dal Collegio dei Revisori dei Conti;

Visto che sono state formulate le relative richieste alle Società partecipate di questo Ente alle quali, allo stato, non risulta essere stato dato puntuale riscontro dalle stesse società e che quindi si è proceduto ad inviare ulteriore sollecito con diffida ad adempiere. Fermo restando che le risultanze contabili della gestione delle suddette partecipate, non determineranno squilibri di bilancio in base ad una valutazione effettuata con le risultanze contabili degli anni precedenti e degli stanziamenti esistenti nel bilancio, si rappresenta che, appena trasmessi i relativi atti formali saranno recepiti. Ciò al fine di non determinare ulteriore ritardo nell'approvazione del documenti di rendicontazione dell'Ente, considerando comunque che il Collegio dei Revisori di questo Ente ha proceduto all'asseverazione di che trattasi in base alle risultanze contabili ad oggi disponibili (in allegato);

Visti:

- Il D.Lgs 267/2000 e ss.mm.ii.;
- Il D.Lgs 118/2011 e ss.mm.ii.;
- Il vigente regolamento di contabilità;
- I vigenti principi contabili applicati;

In relazione a quanto sopra esposto, questo Ufficio

PROPONE

1. Di approvare le premesse alla proposta di deliberazione che qui si intendono integralmente riportate e trascritte ai fini della motivazione per relationem;
2. Di approvare le risultanze e lo schema del conto di bilancio dell'esercizio finanziario 2018, comprendente gli allegati specificati in premessa;
3. Di approvare le risultanze ed i prospetti dello stato patrimoniale e del conto economico al 31/12/2018, così come risulta dagli elaborati allegati;
4. Di approvare ed accludere tutti gli allegati, così come previsti dalla normativa vigente;
5. Di approvare lo schema di proposta di deliberazione dell'organo assembleare di approvazione del rendiconto;
6. Di trasmettere la presente al Collegio dei Revisori dei Conti per la relazione di cui all'art. 239, comma 1, lettera d), del D. Lgs. 267/00;

Propone altresì l'adottando provvedimento immediatamente esecutivo ai sensi dell'art. 12, comma 2 della L.R. n. 44/1991 e ss.mm.ii., in quanto costituisce presupposto indispensabile per l'approvazione del Rendiconto di Gestione 2018 entro breve termine.

SETTORE 3° - Finanze e Contabilità

Attestazione di regolarità procedimentale - Ai sensi ed agli effetti dell'art. 7 della L.R. 21.05.2019, n.7, attesta che nella formazione della proposta di deliberazione di cui sopra sono state valutate le condizioni di ammissibilità, i requisiti di legittimità e i presupposti ritenuti rilevanti per l'assunzione del provvedimento ed è stata eseguita la procedura prescritta dalla vigente normativa di legge e regolamentare in materia.

Si dà atto, altresì, che non sussistono situazioni anche potenziali di conflitto di interessi in capo al sottoscritto Responsabile del Procedimento in ordine all'adozione del presente atto.

Ragusa, 20/09/2019

IL RESPONSABILE DEL PROCEDIMENTO
(Dott. Giuseppe di Giorgio)

Parere di regolarità tecnica - Ai sensi e per gli effetti dell'art.53 della Legge 08.06.1990, n.142, richiamato dall'art.1, comma primo, lett. i), della L.R. 11.12.1991, n.48, modificato da ultimo dall'art.12 della L.R. 23.12.2000, n.30, in ordine alla regolarità tecnica del presente provvedimento si esprime il seguente parere: ...favorevole.....

Si dà atto, altresì, che non sussistono situazioni anche potenziali di conflitto di interessi in capo al sottoscritto Dirigente in ordine all'adozione del presente atto

Ragusa, 20/09/2019

IL DIRIGENTE

SETTORE FINANZE E CONTABILITA'

Parere di regolarità contabile - Ai sensi e per gli effetti dell'art.53 della Legge 08.06.1990 n.142, richiamato dall'art.1, comma 1°, lett. i) della L.R. 11.12.1991, n. 48, modificato dall'art.12 della L.R. 23.12.2000, n.30,e dell'art..49, primo comma, del D. Leg.vo 18.08.2000, n.267, in ordine alla regolarità contabile del presente provvedimento si esprime il seguente parere: ...favorevole.....

Si dà atto, altresì, che non sussistono situazioni anche potenziali di conflitto di interessi in capo al sottoscritto Dirigente in ordine all'adozione del presente atto

Ragusa, 20/09/2019

IL DIRIGENTE
(Dott. Ing. Carlo Sinatra)

Registro di Settore n. 184 /2019 S. III	Deliberazione n. 80	Data 25 SET. 2019

IL COMMISSARIO STRAORDINARIO

VISTA la suesposta proposta di deliberazione

RITENUTO che la proposta dell'Ufficio sia meritevole di accoglimento;

VISTO il parere di regolarità tecnica in ordine al presente provvedimento, rilasciato dal dirigente responsabile del servizio;

VISTO il parere di regolarità contabile in ordine al presente provvedimento, rilasciato dal dirigente responsabile del servizio;

DELIBERA

1. Di approvare le premesse alla proposta di deliberazione che qui si intendono integralmente riportate e trascritte ai fini della motivazione per relationem;
2. Di approvare le risultanze e lo schema del conto di bilancio dell'esercizio finanziario 2018, comprendente gli allegati specificati in premessa;
3. Di approvare le risultanze ed i prospetti dello stato patrimoniale e del conto economico al 31/12/2018, così come risulta dagli elaborati allegati;
4. Di approvare ed accludere tutti gli allegati, così come previsti dalla normativa vigente;
5. Di approvare lo schema di proposta di deliberazione dell'organo assembleare di approvazione del rendiconto;
6. Di trasmettere la presente al Collegio dei Revisori dei Conti per la relazione di cui all'art. 239, comma 1, lettera d), del D. Lgs. 267/00;

Stante l'urgenza, il presente provvedimento viene dichiarato immediatamente eseguibile ai sensi dell'art. 12, comma 2 della L.R. n. 44/1991 e ss.mm.ii.

Letto e confermato

IL SEGRETARIO GENERALE
(Dott.ssa Maria Riva)

IL COMMISSARIO STRAORDINARIO
(Dott. Salvatore Piazza)

Registro di Settore n. 184 /2019 S. III	Deliberazione n. 80	Data 25 SET. 2019

SI AFFIGGE, per la pubblicazione, all'Albo Provinciale, dal giorno 29 SET. 2019
al 14 OTT. 2019

Ragusa,_____

IL MESSO NOTIFICATORE

PUBBLICATA, mediante affissione all'Albo Provinciale, dal giorno_____al giorno _____

Ragusa,_____

IL MESSO NOTIFICATORE

CERTIFICATO DI PUBBLICAZIONE

Il Segretario sottoscritto certifica, su attestazione del messo notificatore, che la presente deliberazione è stata pubblicata, ai sensi dell'art.11, 1° comma L.R. 3 dicembre 1991, n. 44, mediante affissione di copia all'Albo Provinciale dal giorno festivo _____ al giorno _____, e che contro la stessa non è stata presentata opposizione.

Ragusa, _____

IL SEGRETARIO GENERALE

L.C.C.di Ragusa gia`
Prov.Reg.le di Ragusa

CONTO DEL BILANCIO 2018 - GESTIONE ENTRATE

TITOLO TIPOLOGIA	DENOMINAZIONE	RESIDUI ATTIVI AL 1/1/2018 (RS) / PREVISIONI DEFINITIVE DI COMPETENZA (CP) / PREVISIONI DEFINITIVE DI CASSA (CS)		RISCOSSIONI IN C/RESIDUI (RR) / RISCOSSIONI IN C/COMPETENZA (RC) / TOTALE RISCOSSIONI (TR=RR+RC)		RIACCERTAMENTO RESIDUI (R) / ACCERTAMENTI (A) / MAGGIORI O MINORI ENTRATE DI CASSA =TR-CS		MAGGIORI O MINORI ENTRATE DI COMPETENZA =A-CP		RESIDUI ATTIVI DA ESERCIZI PRECEDENTI (EP = RS-RR+R) / RESIDUI ATTIVI DA ESERCIZIO DI COMPETENZA (EC = A-RC) / TOTALE RESIDUI ATTIVI DA RIPORTARE (TR = EP+EC)	
	FONDO PLURIENNALE VINCOLATO PER SPESE CORRENTI	CP	1.831.799,14								
	FONDO PLURIENNALE VINCOLATO PER SPESE IN CONTO CAPITALE	CP	26.063.479,24								
	UTILIZZO AVANZO DI AMMINISTRAZIONE	CP	586.211,05								
TITOLO 1 :	***Entrate correnti di natura tributaria, contributiva e perequativa***										
10101	Tipologia 101: Imposte, tasse e proventi assimilati	RS	7.150.259,37	RR	4.424.635,43	R	-138.896,74			EP	2.586.727,20
		CP	20.541.843,59	RC	14.245.330,83	A	20.541.843,59	CP	0,00	EC	6.296.512,76
		CS	18.669.966,26	TR	18.669.966,26	CS	0,00			TR	8.883.239,96
10103	Tipologia 103: Tributi devoluti e regolati alle autonomie speciali	RS	0,00	RR	0,00	R	0,00			EP	0,00
		CP	0,00	RC	0,00	A	0,00	CP	0,00	EC	0,00
		CS	0,00	TR	0,00	CS	0,00			TR	0,00
10000 Totale TITOLO 1	Entrate correnti di natura tributaria, contributiva e perequativa	**RS**	**7.150.259,37**	**RR**	**4.424.635,43**	**R**	**-138.896,74**			**EP**	**2.586.727,20**
		CP	**20.541.843,59**	**RC**	**14.245.330,83**	**A**	**20.541.843,59**	**CP**	**0,00**	**EC**	**6.296.512,76**
		CS	**18.669.966,26**	**TR**	**18.669.966,26**	**CS**	**0,00**			**TR**	**8.883.239,96**
TITOLO 2 :	***Trasferimenti correnti***										
20101	Tipologia 101: Trasferimenti correnti da Amministrazioni pubbliche	RS	5.805.584,73	RR	1.459.764,32	R	-15.733,56			EP	4.330.086,85
		CP	15.811.333,33	RC	15.054.132,37	A	15.811.333,33	CP	0,00	EC	757.200,96
		CS	16.513.896,69	TR	16.513.896,69	CS	0,00			TR	5.087.287,81
20105	Tipologia 105: Trasferimenti correnti dall'Unione Europea e dal Resto del Mondo	RS	261.290,04	RR	0,00	R	0,00			EP	261.290,04
		CP	0,00	RC	0,00	A	0,00	CP	0,00	EC	0,00
		CS	0,00	TR	0,00	CS	0,00			TR	261.290,04
20000 Totale TITOLO 2	Trasferimenti correnti	**RS**	**6.066.874,77**	**RR**	**1.459.764,32**	**R**	**-15.733,56**			**EP**	**4.591.376,89**
		CP	**15.811.333,33**	**RC**	**15.054.132,37**	**A**	**15.811.333,33**	**CP**	**0,00**	**EC**	**757.200,96**
		CS	**16.513.896,69**	**TR**	**16.513.896,69**	**CS**	**0,00**			**TR**	**5.348.577,85**
TITOLO 3 :	***Entrate extratributarie***										
30100	Tipologia 100: Vendita di beni e servizi e proventi derivanti dalla gestione dei beni	RS	2.105.773,80	RR	599.467,11	R	-1.805,42			EP	1.504.501,27
		CP	1.788.478,13	RC	784.056,92	A	1.788.478,13	CP	0,00	EC	1.004.421,21
		CS	1.383.524,03	TR	1.383.524,03	CS	0,00			TR	2.508.922,48

CONTO DEL BILANCIO 2018 - GESTIONE ENTRATE

TITOLO TIPOLOGIA	DENOMINAZIONE	RESIDUI ATTIVI AL 1/1/2018 (RS) / PREVISIONI DEFINITIVE DI COMPETENZA (CP) / PREVISIONI DEFINITIVE DI CASSA (CS)		RISCOSSIONI IN C/RESIDUI (RR) / RISCOSSIONI IN C/COMPETENZA (RC) / TOTALE RISCOSSIONI (TR=RR+RC)		RIACCERTAMENTO RESIDUI (R) / ACCERTAMENTI (A) / MAGGIORI O MINORI ENTRATE DI CASSA =TR-CS		MAGGIORI O MINORI ENTRATE DI COMPETENZA =A-CP		RESIDUI ATTIVI DA ESERCIZI PRECEDENTI (EP = RS-RR+R) / RESIDUI ATTIVI DA ESERCIZIO DI COMPETENZA (EC = A-RC) / TOTALE RESIDUI ATTIVI DA RIPORTARE (TR = EP+EC)	
30200	Tipologia 200: Proventi derivanti dall'attività di controllo e repressione delle irregolarità e degli illeciti	RS	1.549.945,99	RR	321.944,90	R	-36.186,08	CP	0,00	EP	1.191.815,01
		CP	240.982,83	RC	150.800,76	A	240.982,83			EC	90.182,07
		CS	472.745,66	TR	472.745,66	CS	0,00			TR	1.281.997,08
30300	Tipologia 300: Interessi attivi	RS	100,00	RR	43,94	R	-56,06	CP	0,00	EP	0,00
		CP	0,00	RC	0,00	A	0,00			EC	0,00
		CS	43,94	TR	43,94	CS	0,00			TR	0,00
30500	Tipologia 500: Rimborsi e altre entrate correnti	RS	74.572,44	RR	26.100,35	R	-5.706,54	CP	0,00	EP	42.765,55
		CP	362.466,65	RC	353.008,46	A	362.466,65			EC	9.458,19
		CS	379.108,81	TR	379.108,81	CS	0,00			TR	52.223,74
30000 Totale TITOLO 3	Entrate extratributarie	**RS**	**3.730.392,23**	**RR**	**947.556,30**	**R**	**-43.754,10**	**CP**	**0,00**	**EP**	**2.739.081,83**
		CP	**2.391.927,61**	**RC**	**1.287.866,14**	**A**	**2.391.927,61**			**EC**	**1.104.061,47**
		CS	**2.235.422,44**	**TR**	**2.235.422,44**	**CS**	**0,00**			**TR**	**3.843.143,30**
TITOLO 4 :	***Entrate in conto capitale***										
40200	Tipologia 200: Contributi agli investimenti	RS	0,00	RR	0,00	R	0,00	CP	0,00	EP	0,00
		CP	639.196,11	RC	639.196,11	A	639.196,11			EC	0,00
		CS	639.196,11	TR	639.196,11	CS	0,00			TR	0,00
40300	Tipologia 300: Altri trasferimenti in conto capitale	RS	29.140.931,88	RR	5.841.840,14	R	0,00	CP	0,00	EP	23.299.091,74
		CP	5.685.453,04	RC	3.036.088,94	A	5.685.453,04			EC	2.649.364,10
		CS	8.877.929,08	TR	8.877.929,08	CS	0,00			TR	25.948.455,84
40400	Tipologia 400: Entrate da alienazione di beni materiali e immateriali	RS	56.729,00	RR	56.729,00	R	0,00	CP	0,00	EP	0,00
		CP	56.465,00	RC	38.265,00	A	56.465,00			EC	18.200,00
		CS	94.994,00	TR	94.994,00	CS	0,00			TR	18.200,00
40500	Tipologia 500: Altre entrate in conto capitale	RS	0,00	RR	0,00	R	0,00	CP	0,00	EP	0,00
		CP	0,00	RC	0,00	A	0,00			EC	0,00
		CS	0,00	TR	0,00	CS	0,00			TR	0,00
40000 Totale TITOLO 4	Entrate in conto capitale	**RS**	**29.197.660,88**	**RR**	**5.898.569,14**	**R**	**0,00**	**CP**	**0,00**	**EP**	**23.299.091,74**
		CP	**6.381.114,15**	**RC**	**3.713.550,05**	**A**	**6.381.114,15**			**EC**	**2.667.564,10**
		CS	**9.612.119,19**	**TR**	**9.612.119,19**	**CS**	**0,00**			**TR**	**25.966.655,84**
TITOLO 6 :	***Accensione Prestiti***										

CONTO DEL BILANCIO 2018 - GESTIONE ENTRATE

TITOLO TIPOLOGIA	DENOMINAZIONE	RESIDUI ATTIVI AL 1/1/2018 (RS) / PREVISIONI DEFINITIVE DI COMPETENZA (CP) / PREVISIONI DEFINITIVE DI CASSA (CS)		RISCOSSIONI IN C/RESIDUI (RR) / RISCOSSIONI IN C/COMPETENZA (RC) / TOTALE RISCOSSIONI (TR=RR+RC)		RIACCERTAMENTO RESIDUI (R) / ACCERTAMENTI (A) / MAGGIORI O MINORI ENTRATE DI CASSA =TR-CS		MAGGIORI O MINORI ENTRATE DI COMPETENZA =A-CP		RESIDUI ATTIVI DA ESERCIZI PRECEDENTI (EP = RS-RR+R) / RESIDUI ATTIVI DA ESERCIZIO DI COMPETENZA (EC = A-RC) / TOTALE RESIDUI ATTIVI DA RIPORTARE (TR = EP+EC)	
60300	Tipologia 300: Accensione mutui e altri finanziamenti a medio lungo termine	RS	726.090,63	RR	4.143,46	R	0,00	CP	0,00	EP	721.947,17
		CP	0,00	RC	0,00	A	0,00			EC	0,00
		CS	4.143,46	TR	4.143,46	CS	0,00			TR	721.947,17
60000 Totale TITOLO 6	Accensione Prestiti	**RS**	**726.090,63**	**RR**	**4.143,46**	**R**	**0,00**	**CP**	**0,00**	**EP**	**721.947,17**
		CP	**0,00**	**RC**	**0,00**	**A**	**0,00**			**EC**	**0,00**
		CS	**4.143,46**	**TR**	**4.143,46**	**CS**	**0,00**			**TR**	**721.947,17**
TITOLO 7 :	***Anticipazioni da istituto tesoriere/cassiere***										
70100	Tipologia 100: Anticipazioni da istituto tesoriere/cassiere	RS	0,00	RR	0,00	R	0,00	CP	0,00	EP	0,00
		CP	0,00	RC	0,00	A	0,00			EC	0,00
		CS	0,00	TR	0,00	CS	0,00			TR	0,00
70000 Totale TITOLO 7	Anticipazioni da istituto tesoriere/cassiere	**RS**	**0,00**	**RR**	**0,00**	**R**	**0,00**	**CP**	**0,00**	**EP**	**0,00**
		CP	**0,00**	**RC**	**0,00**	**A**	**0,00**			**EC**	**0,00**
		CS	**0,00**	**TR**	**0,00**	**CS**	**0,00**			**TR**	**0,00**
TITOLO 9 :	***Entrate per conto terzi e partite di giro***										
90100	Tipologia 100: Entrate per partite di giro	RS	192.470,64	RR	71.116,63	R	-5.309,21	CP	0,00	EP	116.044,80
		CP	5.517.630,57	RC	5.362.499,70	A	5.517.630,57			EC	155.130,87
		CS	5.433.616,33	TR	5.433.616,33	CS	0,00			TR	271.175,67
90200	Tipologia 200: Entrate per conto terzi	RS	685.370,84	RR	52.523,68	R	-13.272,93	CP	0,00	EP	619.574,23
		CP	308.329,24	RC	164.835,51	A	308.329,24			EC	143.493,73
		CS	217.359,19	TR	217.359,19	CS	0,00			TR	763.067,96
90000 Totale TITOLO 9	Entrate per conto terzi e partite di giro	**RS**	**877.841,48**	**RR**	**123.640,31**	**R**	**-18.582,14**	**CP**	**0,00**	**EP**	**735.619,03**
		CP	**5.825.959,81**	**RC**	**5.527.335,21**	**A**	**5.825.959,81**			**EC**	**298.624,60**
		CS	**5.650.975,52**	**TR**	**5.650.975,52**	**CS**	**0,00**			**TR**	**1.034.243,63**
	TOTALE TITOLI	**RS**	**47.749.119,36**	**RR**	**12.858.308,96**	**R**	**-216.966,54**	**CP**	**0,00**	**EP**	**34.673.843,86**
		CP	**50.952.178,49**	**RC**	**39.828.214,60**	**A**	**50.952.178,49**			**EC**	**11.123.963,89**
		CS	**52.686.523,56**	**TR**	**52.686.523,56**	**CS**	**0,00**			**TR**	**45.797.807,75**
	TOTALE GENERALE DELLE ENTRATE	**RS**	**47.749.119,36**	**RR**	**12.858.308,96**	**R**	**-216.966,54**	**CP**	**0,00**	**EP**	**34.673.843,86**
		CP	**79.433.667,92**	**RC**	**39.828.214,60**	**A**	**50.952.178,49**			**EC**	**11.123.963,89**
		CS	**52.686.523,56**	**TR**	**52.686.523,56**	**CS**	**0,00**			**TR**	**45.797.807,75**

L.C.C.di Ragusa gia`
Prov.Reg.le di Ragusa

CONTO DEL BILANCIO 2018
RIEPILOGO GENERALE DELLE ENTRATE PER TITOLI

TITOLO TIPOLOGIA	DENOMINAZIONE	RESIDUI ATTIVI AL 1/1/2018 (RS) / PREVISIONI DEFINITIVE DI COMPETENZA (CP) / PREVISIONI DEFINITIVE DI CASSA (CS)		RISCOSSIONI IN C/RESIDUI (RR) / RISCOSSIONI IN C/COMPETENZA (RC) / TOTALE RISCOSSIONI (TR=RR+RC)		RIACCERTAMENTO RESIDUI (R) / ACCERTAMENTI (A) / MAGGIORI O MINORI ENTRATE DI CASSA =TR-CS		MAGGIORI O MINORI ENTRATE DI COMPETENZA =A-CP		RESIDUI ATTIVI DA ESERCIZI PRECEDENTI (EP = RS-RR+R) / RESIDUI ATTIVI DA ESERCIZIO DI COMPETENZA (EC = A-RC) / TOTALE RESIDUI ATTIVI DA RIPORTARE (TR = EP+EC)	
	FONDO PLURIENNALE VINCOLATO PER SPESE CORRENTI	CP	1.831.799,14								
	FONDO PLURIENNALE VINCOLATO PER SPESE IN CONTO CAPITALE	CP	26.063.479,24								
	UTILIZZO AVANZO DI AMMINISTRAZIONE	CP	586.211,05								
10000	TITOLO 1 Entrate correnti di natura tributaria, contributiva e perequativa	RS	7.150.259,37	RR	4.424.635,43	R	-138.896,74	CP	0,00	EP	2.586.727,20
		CP	20.541.843,59	RC	14.245.330,83	A	20.541.843,59			EC	6.296.512,76
		CS	18.669.966,26	TR	18.669.966,26	CS	0,00			TR	8.883.239,96
20000	TITOLO 2 Trasferimenti correnti	RS	6.066.874,77	RR	1.459.764,32	R	-15.733,56	CP	0,00	EP	4.591.376,89
		CP	15.811.333,33	RC	15.054.132,37	A	15.811.333,33			EC	757.200,96
		CS	16.513.896,69	TR	16.513.896,69	CS	0,00			TR	5.348.577,85
30000	TITOLO 3 Entrate extratributarie	RS	3.730.392,23	RR	947.556,30	R	-43.754,10	CP	0,00	EP	2.739.081,83
		CP	2.391.927,61	RC	1.287.866,14	A	2.391.927,61			EC	1.104.061,47
		CS	2.235.422,44	TR	2.235.422,44	CS	0,00			TR	3.843.143,30
40000	TITOLO 4 Entrate in conto capitale	RS	29.197.660,88	RR	5.898.569,14	R	0,00	CP	0,00	EP	23.299.091,74
		CP	6.381.114,15	RC	3.713.550,05	A	6.381.114,15			EC	2.667.564,10
		CS	9.612.119,19	TR	9.612.119,19	CS	0,00			TR	25.966.655,84
60000	TITOLO 6 Accensione Prestiti	RS	726.090,63	RR	4.143,46	R	0,00	CP	0,00	EP	721.947,17
		CP	0,00	RC	0,00	A	0,00			EC	0,00
		CS	4.143,46	TR	4.143,46	CS	0,00			TR	721.947,17
70000	TITOLO 7 Anticipazioni da istituto tesoriere/cassiere	RS	0,00	RR	0,00	R	0,00	CP	0,00	EP	0,00
		CP	0,00	RC	0,00	A	0,00			EC	0,00
		CS	0,00	TR	0,00	CS	0,00			TR	0,00
90000	TITOLO 9 Entrate per conto terzi e partite di giro	RS	877.841,48	RR	123.640,31	R	-18.582,14	CP	0,00	EP	735.619,03
		CP	5.825.959,81	RC	5.527.335,21	A	5.825.959,81			EC	298.624,60
		CS	5.650.975,52	TR	5.650.975,52	CS	0,00			TR	1.034.243,63
	TOTALE TITOLI	**RS**	**47.749.119,36**	**RR**	**12.858.308,96**	**R**	**-216.966,54**	**CP**	**0,00**	**EP**	**34.673.843,86**
		CP	**50.952.178,49**	**RC**	**39.828.214,60**	**A**	**50.952.178,49**			**EC**	**11.123.963,89**
		CS	**52.686.523,56**	**TR**	**52.686.523,56**	**CS**	**0,00**			**TR**	**45.797.807,75**
	TOTALE GENERALE DELLE ENTRATE	**RS**	**47.749.119,36**	**RR**	**12.858.308,96**	**R**	**-216.966,54**	**CP**	**0,00**	**EP**	**34.673.843,86**
		CP	**79.433.667,92**	**RC**	**39.828.214,60**	**A**	**50.952.178,49**			**EC**	**11.123.963,89**
		CS	**52.686.523,56**	**TR**	**52.686.523,56**	**CS**	**0,00**			**TR**	**45.797.807,75**

L.C.C.di Ragusa gia`
Prov.Reg.le di Ragusa

CONTO DEL BILANCIO 2018 - GESTIONE DELLE SPESE

MISSIONE, PROGRAMMA, TITOLO	DENOMINAZIONE	RESIDUI PASSIVI AL 1/1/2018 (RS) / PREVISIONI DEFINITIVE DI COMPETENZA (CP) / PREVISIONI DEFINITIVE DI CASSA (CS)	PAGAMENTI IN C/RESIDUI (PR) / PAGAMENTI IN C/COMPETENZA (PC) / TOTALE PAGAMENTI (TP = PR+PC)	RIACCERTAMENTO RESIDUI (R) / IMPEGNI (I) / FONDO PLURIENNALE VINCOLATO (FPV)	ECONOMIE DI COMPETENZA (ECP = CP-I-FPV)	RESIDUI PASSIVI DA ESERCIZI PRECEDENTI (EP = RS-PR+R) / RESIDUI PASSIVI DA ESERCIZIO DI COMPETENZA (EC = I-PC) / TOTALE RESIDUI PASSIVI DA RIPORTARE (TR = EP+EC)
	DISAVANZO DI AMMINISTRAZIONE	CP 127.147,69				
MISSIONE	***01 Servizi istituzionali, generali e di gestione***					
0101 **Programma**	***01*** **Organi istituzionali**					
Titolo 1	Spese correnti	RS 210.850,75	PR 187.455,13	R -22.045,01		EP 1.350,61
		CP 878.355,48	PC 692.164,74	I 738.008,30	ECP 0,00	EC 45.843,56
		CS 879.619,87	TP 879.619,87	FPV 140.347,18		TR 47.194,17
		RS 210.850,75	**PR 187.455,13**	**R -22.045,01**		**EP 1.350,61**
Totale Programma	***01*** **Organi istituzionali**	**CP 878.355,48**	**PC 692.164,74**	**I 738.008,30**	**ECP 0,00**	**EC 45.843,56**
		CS 879.619,87	**TP 879.619,87**	**FPV 140.347,18**		**TR 47.194,17**
0102 **Programma**	***02*** **Segreteria generale**					
Titolo 1	Spese correnti	RS 344.767,36	PR 214.486,29	R -8.288,62		EP 121.992,45
		CP 1.392.734,99	PC 1.082.951,68	I 1.316.872,68	ECP 0,00	EC 233.921,00
		CS 1.297.437,97	TP 1.297.437,97	FPV 75.862,31		TR 355.913,45
		RS 344.767,36	**PR 214.486,29**	**R -8.288,62**		**EP 121.992,45**
Totale Programma	***02*** **Segreteria generale**	**CP 1.392.734,99**	**PC 1.082.951,68**	**I 1.316.872,68**	**ECP 0,00**	**EC 233.921,00**
		CS 1.297.437,97	**TP 1.297.437,97**	**FPV 75.862,31**		**TR 355.913,45**
0103 **Programma**	***03*** **Gestione economica, finanziaria, programmazione e provveditorato**					
Titolo 1	Spese correnti	RS 18.096.747,16	PR 6.415.456,13	R -36.321,81		EP 11.644.969,22
		CP 18.734.248,29	PC 1.170.455,71	I 18.679.547,33	ECP 0,00	EC 17.509.091,62
		CS 7.585.911,84	TP 7.585.911,84	FPV 54.700,96		TR 29.154.060,84
		RS 18.096.747,16	**PR 6.415.456,13**	**R -36.321,81**		**EP 11.644.969,22**
Totale Programma	***03*** **Gestione economica, finanziaria, programmazione e provveditorato**	**CP 18.734.248,29**	**PC 1.170.455,71**	**I 18.679.547,33**	**ECP 0,00**	**EC 17.509.091,62**
		CS 7.585.911,84	**TP 7.585.911,84**	**FPV 54.700,96**		**TR 29.154.060,84**
0104 **Programma**	***04*** **Gestione delle entrate tributarie e servizi fiscali**					
Titolo 1	Spese correnti	RS 24.226,18	PR 23.726,18	R 0,00		EP 500,00
		CP 99.084,76	PC 94.406,00	I 96.373,90	ECP 0,00	EC 1.967,90
		CS 118.132,18	TP 118.132,18	FPV 2.710,86		TR 2.467,90

CONTO DEL BILANCIO 2018 - GESTIONE DELLE SPESE

MISSIONE, PROGRAMMA, TITOLO			DENOMINAZIONE	RESIDUI PASSIVI AL 1/1/2018 (RS) / PREVISIONI DEFINITIVE DI COMPETENZA (CP) / PREVISIONI DEFINITIVE DI CASSA (CS)		PAGAMENTI IN C/RESIDUI (PR) / PAGAMENTI IN C/COMPETENZA (PC) / TOTALE PAGAMENTI (TP = PR+PC)		RIACCERTAMENTO RESIDUI (R) / IMPEGNI (I) / FONDO PLURIENNALE VINCOLATO (FPV)		ECONOMIE DI COMPETENZA (ECP = CP-I-FPV)		RESIDUI PASSIVI DA ESERCIZI PRECEDENTI (EP = RS-PR+R) / RESIDUI PASSIVI DA ESERCIZIO DI COMPETENZA (EC = I-PC) / TOTALE RESIDUI PASSIVI DA RIPORTARE (TR = EP+EC)	
	Totale Programma	04	Gestione delle entrate tributarie e servizi fiscali	RS	24.226,18	PR	23.726,18	R	0,00			EP	500,00
				CP	99.084,76	PC	94.406,00	I	96.373,90	ECP	0,00	EC	1.967,90
				CS	118.132,18	TP	118.132,18	FPV	2.710,86			TR	2.467,90
0105	Programma	05	Gestione dei beni demaniali e patrimoniali										
	Titolo 1		Spese correnti	RS	30.579,63	PR	26.298,96	R	-975,96			EP	3.304,71
				CP	301.127,01	PC	273.542,58	I	296.883,28	ECP	0,00	EC	23.340,70
				CS	299.841,54	TP	299.841,54	FPV	4.243,73			TR	26.645,41
	Titolo 2		Spese in conto capitale	RS	128.448,72	PR	124.115,73	R	-4.332,99			EP	0,00
				CP	6.265,96	PC	2.217,96	I	6.265,96	ECP	0,00	EC	4.048,00
				CS	126.333,69	TP	126.333,69	FPV	0,00			TR	4.048,00
	Totale Programma	05	Gestione dei beni demaniali e patrimoniali	RS	159.028,35	PR	150.414,69	R	-5.308,95			EP	3.304,71
				CP	307.392,97	PC	275.760,54	I	303.149,24	ECP	0,00	EC	27.388,70
				CS	426.175,23	TP	426.175,23	FPV	4.243,73			TR	30.693,41
0106	Programma	06	Ufficio tecnico										
	Titolo 1		Spese correnti	RS	75.320,24	PR	44.918,62	R	-7.462,42			EP	22.939,20
				CP	993.125,68	PC	652.041,85	I	751.876,47	ECP	0,00	EC	99.834,62
				CS	696.960,47	TP	696.960,47	FPV	241.249,21			TR	122.773,82
	Totale Programma	06	Ufficio tecnico	RS	75.320,24	PR	44.918,62	R	-7.462,42			EP	22.939,20
				CP	993.125,68	PC	652.041,85	I	751.876,47	ECP	0,00	EC	99.834,62
				CS	696.960,47	TP	696.960,47	FPV	241.249,21			TR	122.773,82
0108	Programma	08	Statistica e sistemi informativi										
	Titolo 1		Spese correnti	RS	1.887,34	PR	1.887,34	R	0,00			EP	0,00
				CP	65.822,30	PC	59.273,29	I	61.215,08	ECP	0,00	EC	1.941,79
				CS	61.160,63	TP	61.160,63	FPV	4.607,22			TR	1.941,79
	Totale Programma	08	Statistica e sistemi informativi	RS	1.887,34	PR	1.887,34	R	0,00			EP	0,00
				CP	65.822,30	PC	59.273,29	I	61.215,08	ECP	0,00	EC	1.941,79
				CS	61.160,63	TP	61.160,63	FPV	4.607,22			TR	1.941,79
0110	Programma	10	Risorse umane										

CONTO DEL BILANCIO 2018 - GESTIONE DELLE SPESE

MISSIONE, PROGRAMMA, TITOLO	DENOMINAZIONE	RESIDUI PASSIVI AL 1/1/2018 (RS) / PREVISIONI DEFINITIVE DI COMPETENZA (CP) / PREVISIONI DEFINITIVE DI CASSA (CS)	PAGAMENTI IN C/RESIDUI (PR) / PAGAMENTI IN C/COMPETENZA (PC) / TOTALE PAGAMENTI (TP = PR+PC)	RIACCERTAMENTO RESIDUI (R) / IMPEGNI (I) / FONDO PLURIENNALE VINCOLATO (FPV)	ECONOMIE DI COMPETENZA (ECP = CP-I-FPV)	RESIDUI PASSIVI DA ESERCIZI PRECEDENTI (EP = RS-PR+R) / RESIDUI PASSIVI DA ESERCIZIO DI COMPETENZA (EC = I-PC) / TOTALE RESIDUI PASSIVI DA RIPORTARE (TR = EP+EC)
Titolo 1	Spese correnti	RS 0,00	PR 0,00	R 0,00		EP 0,00
		CP 0,00	PC 0,00	I 0,00	ECP 0,00	EC 0,00
		CS 0,00	TP 0,00	FPV 0,00		TR 0,00
Totale Programma	***10*** **Risorse umane**	**RS 0,00**	**PR 0,00**	**R 0,00**		**EP 0,00**
		CP 0,00	**PC 0,00**	**I 0,00**	**ECP 0,00**	**EC 0,00**
		CS 0,00	**TP 0,00**	**FPV 0,00**		**TR 0,00**
0111 **Programma**	***11*** **Altri servizi generali**					
Titolo 1	Spese correnti	RS 467.545,84	PR 436.091,88	R -16.477,53		EP 14.976,43
		CP 2.967.111,27	PC 2.563.151,17	I 2.861.168,68	ECP 0,00	EC 298.017,51
		CS 2.999.243,05	TP 2.999.243,05	FPV 105.942,59		TR 312.993,94
Totale Programma	***11*** **Altri servizi generali**	**RS 467.545,84**	**PR 436.091,88**	**R -16.477,53**		**EP 14.976,43**
		CP 2.967.111,27	**PC 2.563.151,17**	**I 2.861.168,68**	**ECP 0,00**	**EC 298.017,51**
		CS 2.999.243,05	**TP 2.999.243,05**	**FPV 105.942,59**		**TR 312.993,94**
TOTALE MISSIONE 01	*Servizi istituzionali, generali e di gestione*	**RS 19.380.373,22**	**PR 7.474.436,26**	**R -95.904,34**		**EP 11.810.032,62**
		CP 25.437.875,74	**PC 6.590.204,98**	**I 24.808.211,68**	**ECP 0,00**	**EC 18.218.006,70**
		CS 14.064.641,24	**TP 14.064.641,24**	**FPV 629.664,06**		**TR 30.028.039,32**

CONTO DEL BILANCIO 2018 - GESTIONE DELLE SPESE

MISSIONE, PROGRAMMA, TITOLO	DENOMINAZIONE	RESIDUI PASSIVI AL 1/1/2018 (RS)		PAGAMENTI IN C/RESIDUI (PR)		RIACCERTAMENTO RESIDUI (R)				RESIDUI PASSIVI DA ESERCIZI PRECEDENTI (EP = RS-PR+R)	
		PREVISIONI DEFINITIVE DI COMPETENZA (CP)		PAGAMENTI IN C/COMPETENZA (PC)		IMPEGNI (I)		ECONOMIE DI COMPETENZA (ECP = CP-I-FPV)		RESIDUI PASSIVI DA ESERCIZIO DI COMPETENZA (EC = I-PC)	
		PREVISIONI DEFINITIVE DI CASSA (CS)		TOTALE PAGAMENTI (TP = PR+PC)		FONDO PLURIENNALE VINCOLATO (FPV)				TOTALE RESIDUI PASSIVI DA RIPORTARE (TR = EP+EC)	
MISSIONE 03	***Ordine pubblico e sicurezza***										
0301 Programma 01	**Polizia locale e amministrativa**										
Titolo 1	Spese correnti	RS	50.810,38	PR	45.900,16	R	-50,00			EP	4.860,22
		CP	265.552,86	PC	147.154,36	I	202.518,06	ECP	0,00	EC	55.363,70
		CS	193.054,52	TP	193.054,52	FPV	63.034,80			TR	60.223,92
Titolo 2	Spese in conto capitale	RS	0,00	PR	0,00	R	0,00			EP	0,00
		CP	0,00	PC	0,00	I	0,00	ECP	0,00	EC	0,00
		CS	0,00	TP	0,00	FPV	0,00			TR	0,00
		RS	**50.810,38**	**PR**	**45.900,16**	**R**	**-50,00**			**EP**	**4.860,22**
Totale Programma	***01*** **Polizia locale e amministrativa**	**CP**	**265.552,86**	**PC**	**147.154,36**	**I**	**202.518,06**	**ECP**	**0,00**	**EC**	**55.363,70**
		CS	**193.054,52**	**TP**	**193.054,52**	**FPV**	**63.034,80**			**TR**	**60.223,92**
TOTALE MISSIONE 03	*Ordine pubblico e sicurezza*	**RS**	**50.810,38**	**PR**	**45.900,16**	**R**	**-50,00**			**EP**	**4.860,22**
		CP	**265.552,86**	**PC**	**147.154,36**	**I**	**202.518,06**	**ECP**	**0,00**	**EC**	**55.363,70**
		CS	**193.054,52**	**TP**	**193.054,52**	**FPV**	**63.034,80**			**TR**	**60.223,92**

CONTO DEL BILANCIO 2018 - GESTIONE DELLE SPESE

MISSIONE, PROGRAMMA, TITOLO	DENOMINAZIONE	RESIDUI PASSIVI AL 1/1/2018 (RS)		PAGAMENTI IN C/RESIDUI (PR)		RIACCERTAMENTO RESIDUI (R)			RESIDUI PASSIVI DA ESERCIZI PRECEDENTI (EP = RS-PR+R)	
		PREVISIONI DEFINITIVE DI COMPETENZA (CP)		PAGAMENTI IN C/COMPETENZA (PC)		IMPEGNI (I)		ECONOMIE DI COMPETENZA (ECP = CP-I-FPV)	RESIDUI PASSIVI DA ESERCIZIO DI COMPETENZA (EC = I-PC)	
		PREVISIONI DEFINITIVE DI CASSA (CS)		TOTALE PAGAMENTI (TP = PR+PC)		FONDO PLURIENNALE VINCOLATO (FPV)			TOTALE RESIDUI PASSIVI DA RIPORTARE (TR = EP+EC)	
MISSIONE 04	***Istruzione e diritto allo studio***									
0401 **Programma** ***01***	**Istruzione prescolastica**									
Titolo 2	Spese in conto capitale	RS	0,00	PR	0,00	R	0,00		EP	0,00
		CP	0,00	PC	0,00	I	0,00	ECP 0,00	EC	0,00
		CS	0,00	TP	0,00	FPV	0,00		TR	0,00
		RS	**0,00**	**PR**	**0,00**	**R**	**0,00**		**EP**	**0,00**
Totale Programma	***01*** **Istruzione prescolastica**	**CP**	**0,00**	**PC**	**0,00**	**I**	**0,00**	**ECP 0,00**	**EC**	**0,00**
		CS	**0,00**	**TP**	**0,00**	**FPV**	**0,00**		**TR**	**0,00**
0402 **Programma** ***02***	**Altri ordini di istruzione non universitaria**									
Titolo 1	Spese correnti	RS	272.332,26	PR	243.590,66	R	-13.457,35		EP	15.284,25
		CP	988.454,89	PC	321.263,45	I	884.765,85	ECP 0,00	EC	563.502,40
		CS	564.854,11	TP	564.854,11	FPV	103.689,04		TR	578.786,65
Titolo 2	Spese in conto capitale	RS	295.820,57	PR	50.978,53	R	-6.115,61		EP	238.726,43
		CP	2.968.912,34	PC	451.753,87	I	685.980,27	ECP 0,00	EC	234.226,40
		CS	502.732,40	TP	502.732,40	FPV	2.282.932,07		TR	472.952,83
		RS	**568.152,83**	**PR**	**294.569,19**	**R**	**-19.572,96**		**EP**	**254.010,68**
Totale Programma	***02*** **Altri ordini di istruzione non universitaria**	**CP**	**3.957.367,23**	**PC**	**773.017,32**	**I**	**1.570.746,12**	**ECP 0,00**	**EC**	**797.728,80**
		CS	**1.067.586,51**	**TP**	**1.067.586,51**	**FPV**	**2.386.621,11**		**TR**	**1.051.739,48**
0404 **Programma** ***04***	**Istruzione universitaria**									
Titolo 1	Spese correnti	RS	430.286,13	PR	0,00	R	0,00		EP	430.286,13
		CP	359.177,76	PC	359.177,76	I	359.177,76	ECP 0,00	EC	0,00
		CS	359.177,76	TP	359.177,76	FPV	0,00		TR	430.286,13
		RS	**430.286,13**	**PR**	**0,00**	**R**	**0,00**		**EP**	**430.286,13**
Totale Programma	***04*** **Istruzione universitaria**	**CP**	**359.177,76**	**PC**	**359.177,76**	**I**	**359.177,76**	**ECP 0,00**	**EC**	**0,00**
		CS	**359.177,76**	**TP**	**359.177,76**	**FPV**	**0,00**		**TR**	**430.286,13**
0406 **Programma** ***06***	**Servizi ausiliari all'istruzione**									

CONTO DEL BILANCIO 2018 - GESTIONE DELLE SPESE

MISSIONE, PROGRAMMA, TITOLO			DENOMINAZIONE	RESIDUI PASSIVI AL 1/1/2018 (RS) / PREVISIONI DEFINITIVE DI COMPETENZA (CP) / PREVISIONI DEFINITIVE DI CASSA (CS)		PAGAMENTI IN C/RESIDUI (PR) / PAGAMENTI IN C/COMPETENZA (PC) / TOTALE PAGAMENTI (TP = PR+PC)		RIACCERTAMENTO RESIDUI (R) / IMPEGNI (I) / FONDO PLURIENNALE VINCOLATO (FPV)		ECONOMIE DI COMPETENZA (ECP = CP-I-FPV) / TOTALE RESIDUI PASSIVI DA RIPORTARE (TR = EP+EC)		RESIDUI PASSIVI DA ESERCIZI PRECEDENTI (EP = RS-PR+R) / RESIDUI PASSIVI DA ESERCIZIO DI COMPETENZA (EC = I-PC) / TOTALE RESIDUI PASSIVI DA RIPORTARE (TR = EP+EC)	
	Titolo 1		Spese correnti	RS	73.062,61	PR	0,00	R	0,00			EP	73.062,61
				CP	20.000,00	PC	0,00	I	20.000,00	ECP	0,00	EC	20.000,00
				CS	0,00	TP	0,00	FPV	0,00			TR	93.062,61
	Totale Programma	***06***	**Servizi ausiliari all'istruzione**	**RS**	**73.062,61**	**PR**	**0,00**	**R**	**0,00**			**EP**	**73.062,61**
				CP	**20.000,00**	**PC**	**0,00**	**I**	**20.000,00**	**ECP**	**0,00**	**EC**	**20.000,00**
				CS	**0,00**	**TP**	**0,00**	**FPV**	**0,00**			**TR**	**93.062,61**
0407	**Programma**	***07***	**Diritto allo studio**										
	Titolo 1		Spese correnti	RS	134.589,00	PR	3.417,00	R	0,00			EP	131.172,00
				CP	131.172,00	PC	0,00	I	131.172,00	ECP	0,00	EC	131.172,00
				CS	3.417,00	TP	3.417,00	FPV	0,00			TR	262.344,00
	Totale Programma	***07***	**Diritto allo studio**	**RS**	**134.589,00**	**PR**	**3.417,00**	**R**	**0,00**			**EP**	**131.172,00**
				CP	**131.172,00**	**PC**	**0,00**	**I**	**131.172,00**	**ECP**	**0,00**	**EC**	**131.172,00**
				CS	**3.417,00**	**TP**	**3.417,00**	**FPV**	**0,00**			**TR**	**262.344,00**
TOTALE MISSIONE 04			*Istruzione e diritto allo studio*	**RS**	**1.206.090,57**	**PR**	**297.986,19**	**R**	**-19.572,96**			**EP**	**888.531,42**
				CP	**4.467.716,99**	**PC**	**1.132.195,08**	**I**	**2.081.095,88**	**ECP**	**0,00**	**EC**	**948.900,80**
				CS	**1.430.181,27**	**TP**	**1.430.181,27**	**FPV**	**2.386.621,11**			**TR**	**1.837.432,22**

CONTO DEL BILANCIO 2018 - GESTIONE DELLE SPESE

MISSIONE, PROGRAMMA, TITOLO	DENOMINAZIONE	RESIDUI PASSIVI AL 1/1/2018 (RS)		PAGAMENTI IN C/RESIDUI (PR)		RIACCERTAMENTO RESIDUI (R)				RESIDUI PASSIVI DA ESERCIZI PRECEDENTI (EP = RS-PR+R)	
		PREVISIONI DEFINITIVE DI COMPETENZA (CP)		PAGAMENTI IN C/COMPETENZA (PC)		IMPEGNI (I)		ECONOMIE DI COMPETENZA (ECP = CP-I-FPV)		RESIDUI PASSIVI DA ESERCIZIO DI COMPETENZA (EC = I-PC)	
		PREVISIONI DEFINITIVE DI CASSA (CS)		TOTALE PAGAMENTI (TP = PR+PC)		FONDO PLURIENNALE VINCOLATO (FPV)				TOTALE RESIDUI PASSIVI DA RIPORTARE (TR = EP+EC)	
MISSIONE 05	***Tutela e valorizzazione dei beni e attività culturali***										
0501 Programma 01	**Valorizzazione dei beni di interesse storico**										
Titolo 1	Spese correnti	RS	1.247,38	PR	1.247,38	R	0,00			EP	0,00
		CP	46.533,63	PC	11.374,38	I	22.213,08	ECP	0,00	EC	10.838,70
		CS	12.621,76	TP	12.621,76	FPV	24.320,55			TR	10.838,70
Totale Programma 01	**Valorizzazione dei beni di interesse storico**	**RS**	**1.247,38**	**PR**	**1.247,38**	**R**	**0,00**			**EP**	**0,00**
		CP	**46.533,63**	**PC**	**11.374,38**	**I**	**22.213,08**	**ECP**	**0,00**	**EC**	**10.838,70**
		CS	**12.621,76**	**TP**	**12.621,76**	**FPV**	**24.320,55**			**TR**	**10.838,70**
0502 Programma 02	**Attività culturali e interventi diversi nel settore culturale**										
Titolo 1	Spese correnti	RS	2.014,95	PR	2.014,95	R	0,00			EP	0,00
		CP	72.483,73	PC	59.910,20	I	66.199,41	ECP	0,00	EC	6.289,21
		CS	61.925,15	TP	61.925,15	FPV	6.284,32			TR	6.289,21
Totale Programma 02	**Attività culturali e interventi diversi nel settore culturale**	**RS**	**2.014,95**	**PR**	**2.014,95**	**R**	**0,00**			**EP**	**0,00**
		CP	**72.483,73**	**PC**	**59.910,20**	**I**	**66.199,41**	**ECP**	**0,00**	**EC**	**6.289,21**
		CS	**61.925,15**	**TP**	**61.925,15**	**FPV**	**6.284,32**			**TR**	**6.289,21**
TOTALE MISSIONE 05	*Tutela e valorizzazione dei beni e attività culturali*	**RS**	**3.262,33**	**PR**	**3.262,33**	**R**	**0,00**			**EP**	**0,00**
		CP	**119.017,36**	**PC**	**71.284,58**	**I**	**88.412,49**	**ECP**	**0,00**	**EC**	**17.127,91**
		CS	**74.546,91**	**TP**	**74.546,91**	**FPV**	**30.604,87**			**TR**	**17.127,91**

CONTO DEL BILANCIO 2018 - GESTIONE DELLE SPESE

MISSIONE, PROGRAMMA, TITOLO			DENOMINAZIONE	RESIDUI PASSIVI AL 1/1/2018 (RS)		PAGAMENTI IN C/RESIDUI (PR)		RIACCERTAMENTO RESIDUI (R)				RESIDUI PASSIVI DA ESERCIZI PRECEDENTI (EP = RS-PR+R)	
				PREVISIONI DEFINITIVE DI COMPETENZA (CP)		PAGAMENTI IN C/COMPETENZA (PC)		IMPEGNI (I)		ECONOMIE DI COMPETENZA (ECP = CP-I-FPV)		RESIDUI PASSIVI DA ESERCIZIO DI COMPETENZA (EC = I-PC)	
				PREVISIONI DEFINITIVE DI CASSA (CS)		TOTALE PAGAMENTI (TP = PR+PC)		FONDO PLURIENNALE VINCOLATO (FPV)				TOTALE RESIDUI PASSIVI DA RIPORTARE (TR = EP+EC)	
MISSIONE		***06***	***Politiche giovanili, sport e tempo libero***										
0601	**Programma**	***01***	**Sport e tempo libero**										
	Titolo 1		Spese correnti	RS	250,00	PR	250,00	R	0,00			EP	0,00
				CP	720,52	PC	0,00	I	241,18	ECP	0,00	EC	241,18
				CS	250,00	TP	250,00	FPV	479,34			TR	241,18
	Titolo 2		Spese in conto capitale	RS	0,00	PR	0,00	R	0,00			EP	0,00
				CP	0,00	PC	0,00	I	0,00	ECP	0,00	EC	0,00
				CS	0,00	TP	0,00	FPV	0,00			TR	0,00
				RS	**250,00**	**PR**	**250,00**	**R**	**0,00**			**EP**	**0,00**
	Totale Programma	***01***	**Sport e tempo libero**	**CP**	**720,52**	**PC**	**0,00**	**I**	**241,18**	**ECP**	**0,00**	**EC**	**241,18**
				CS	**250,00**	**TP**	**250,00**	**FPV**	**479,34**			**TR**	**241,18**
0602	**Programma**	***02***	**Giovani**										
	Titolo 2		Spese in conto capitale	RS	92.962,24	PR	82.392,17	R	0,00			EP	10.570,07
				CP	0,00	PC	0,00	I	0,00	ECP	0,00	EC	0,00
				CS	82.392,17	TP	82.392,17	FPV	0,00			TR	10.570,07
				RS	**92.962,24**	**PR**	**82.392,17**	**R**	**0,00**			**EP**	**10.570,07**
	Totale Programma	***02***	**Giovani**	**CP**	**0,00**	**PC**	**0,00**	**I**	**0,00**	**ECP**	**0,00**	**EC**	**0,00**
				CS	**82.392,17**	**TP**	**82.392,17**	**FPV**	**0,00**			**TR**	**10.570,07**
TOTALE MISSIONE 06			*Politiche giovanili, sport e tempo libero*	**RS**	**93.212,24**	**PR**	**82.642,17**	**R**	**0,00**			**EP**	**10.570,07**
				CP	**720,52**	**PC**	**0,00**	**I**	**241,18**	**ECP**	**0,00**	**EC**	**241,18**
				CS	**82.642,17**	**TP**	**82.642,17**	**FPV**	**479,34**			**TR**	**10.811,25**

CONTO DEL BILANCIO 2018 - GESTIONE DELLE SPESE

MISSIONE, PROGRAMMA, TITOLO	DENOMINAZIONE	RESIDUI PASSIVI AL 1/1/2018 (RS)		PAGAMENTI IN C/RESIDUI (PR)		RIACCERTAMENTO RESIDUI (R)				RESIDUI PASSIVI DA ESERCIZI PRECEDENTI (EP = RS-PR+R)	
		PREVISIONI DEFINITIVE DI COMPETENZA (CP)		PAGAMENTI IN C/COMPETENZA (PC)		IMPEGNI (I)		ECONOMIE DI COMPETENZA (ECP = CP-I-FPV)		RESIDUI PASSIVI DA ESERCIZIO DI COMPETENZA (EC = I-PC)	
		PREVISIONI DEFINITIVE DI CASSA (CS)		TOTALE PAGAMENTI (TP = PR+PC)		FONDO PLURIENNALE VINCOLATO (FPV)				TOTALE RESIDUI PASSIVI DA RIPORTARE (TR = EP+EC)	
MISSIONE	***07 Turismo***										
0701 **Programma**	***01*** **Sviluppo e valorizzazione del turismo**										
Titolo 1	Spese correnti	RS	52.010,52	PR	42.093,30	R	-1.697,89			EP	8.219,33
		CP	281.118,49	PC	247.633,43	I	270.338,53	ECP	0,00	EC	22.705,10
		CS	289.726,73	TP	289.726,73	FPV	10.779,96			TR	30.924,43
Titolo 2	Spese in conto capitale	RS	0,00	PR	0,00	R	0,00			EP	0,00
		CP	0,00	PC	0,00	I	0,00	ECP	0,00	EC	0,00
		CS	0,00	TP	0,00	FPV	0,00			TR	0,00
		RS	**52.010,52**	**PR**	**42.093,30**	**R**	**-1.697,89**			**EP**	**8.219,33**
Totale Programma	***01*** **Sviluppo e valorizzazione del turismo**	**CP**	**281.118,49**	**PC**	**247.633,43**	**I**	**270.338,53**	**ECP**	**0,00**	**EC**	**22.705,10**
		CS	**289.726,73**	**TP**	**289.726,73**	**FPV**	**10.779,96**			**TR**	**30.924,43**
TOTALE MISSIONE 07	*Turismo*	**RS**	**52.010,52**	**PR**	**42.093,30**	**R**	**-1.697,89**			**EP**	**8.219,33**
		CP	**281.118,49**	**PC**	**247.633,43**	**I**	**270.338,53**	**ECP**	**0,00**	**EC**	**22.705,10**
		CS	**289.726,73**	**TP**	**289.726,73**	**FPV**	**10.779,96**			**TR**	**30.924,43**

CONTO DEL BILANCIO 2018 - GESTIONE DELLE SPESE

MISSIONE, PROGRAMMA, TITOLO	DENOMINAZIONE	RESIDUI PASSIVI AL 1/1/2018 (RS)		PAGAMENTI IN C/RESIDUI (PR)		RIACCERTAMENTO RESIDUI (R)				RESIDUI PASSIVI DA ESERCIZI PRECEDENTI (EP = RS-PR+R)	
		PREVISIONI DEFINITIVE DI COMPETENZA (CP)		PAGAMENTI IN C/COMPETENZA (PC)		IMPEGNI (I)		ECONOMIE DI COMPETENZA (ECP = CP-I-FPV)		RESIDUI PASSIVI DA ESERCIZIO DI COMPETENZA (EC = I-PC)	
		PREVISIONI DEFINITIVE DI CASSA (CS)		TOTALE PAGAMENTI (TP = PR+PC)		FONDO PLURIENNALE VINCOLATO (FPV)				TOTALE RESIDUI PASSIVI DA RIPORTARE (TR = EP+EC)	
MISSIONE	***08 Assetto del territorio ed edilizia abitativa***										
0801 **Programma**	***01*** **Urbanistica e assetto del territorio**										
Titolo 1	Spese correnti	RS	1.027.495,56	PR	51.386,99	R	-2.138,76			EP	973.969,81
		CP	728.322,32	PC	605.567,41	I	674.498,51	ECP	0,00	EC	68.931,10
		CS	656.954,40	TP	656.954,40	FPV	53.823,81			TR	1.042.900,91
Totale Programma	***01*** **Urbanistica e assetto del territorio**	**RS**	**1.027.495,56**	**PR**	**51.386,99**	**R**	**-2.138,76**			**EP**	**973.969,81**
		CP	**728.322,32**	**PC**	**605.567,41**	**I**	**674.498,51**	**ECP**	**0,00**	**EC**	**68.931,10**
		CS	**656.954,40**	**TP**	**656.954,40**	**FPV**	**53.823,81**			**TR**	**1.042.900,91**
TOTALE MISSIONE 08	*Assetto del territorio ed edilizia abitativa*	**RS**	**1.027.495,56**	**PR**	**51.386,99**	**R**	**-2.138,76**			**EP**	**973.969,81**
		CP	**728.322,32**	**PC**	**605.567,41**	**I**	**674.498,51**	**ECP**	**0,00**	**EC**	**68.931,10**
		CS	**656.954,40**	**TP**	**656.954,40**	**FPV**	**53.823,81**			**TR**	**1.042.900,91**

CONTO DEL BILANCIO 2018 - GESTIONE DELLE SPESE

MISSIONE, PROGRAMMA, TITOLO	DENOMINAZIONE	RESIDUI PASSIVI AL 1/1/2018 (RS)		PAGAMENTI IN C/RESIDUI (PR)		RIACCERTAMENTO RESIDUI (R)			RESIDUI PASSIVI DA ESERCIZI PRECEDENTI (EP = RS-PR+R)	
		PREVISIONI DEFINITIVE DI COMPETENZA (CP)		PAGAMENTI IN C/COMPETENZA (PC)		IMPEGNI (I)		ECONOMIE DI COMPETENZA (ECP = CP-I-FPV)	RESIDUI PASSIVI DA ESERCIZIO DI COMPETENZA (EC = I-PC)	
		PREVISIONI DEFINITIVE DI CASSA (CS)		TOTALE PAGAMENTI (TP = PR+PC)		FONDO PLURIENNALE VINCOLATO (FPV)			TOTALE RESIDUI PASSIVI DA RIPORTARE (TR = EP+EC)	
MISSIONE	***09 Sviluppo sostenibile e tutela del territorio e dell'ambiente***									
0901	**Programma *01*** **Difesa del suolo**									
	Titolo 1 — Spese correnti	RS	16.150,37	PR	16.148,55	R	-1,82		EP	0,00
		CP	344.393,79	PC	293.438,70	I	326.714,52	ECP 0,00	EC	33.275,82
		CS	309.587,25	TP	309.587,25	FPV	17.679,27		TR	33.275,82
	Titolo 2 — Spese in conto capitale	RS	0,00	PR	0,00	R	0,00		EP	0,00
		CP	0,00	PC	0,00	I	0,00	ECP 0,00	EC	0,00
		CS	0,00	TP	0,00	FPV	0,00		TR	0,00
	Totale Programma *01* Difesa del suolo	**RS**	**16.150,37**	**PR**	**16.148,55**	**R**	**-1,82**		**EP**	**0,00**
		CP	**344.393,79**	**PC**	**293.438,70**	**I**	**326.714,52**	**ECP 0,00**	**EC**	**33.275,82**
		CS	**309.587,25**	**TP**	**309.587,25**	**FPV**	**17.679,27**		**TR**	**33.275,82**
0902	**Programma *02*** **Tutela, valorizzazione e recupero ambientale**									
	Titolo 1 — Spese correnti	RS	265.023,30	PR	263.184,46	R	-209,98		EP	1.628,86
		CP	643.826,48	PC	513.353,94	I	596.059,55	ECP 0,00	EC	82.705,61
		CS	776.538,40	TP	776.538,40	FPV	47.766,93		TR	84.334,47
	Titolo 2 — Spese in conto capitale	RS	33.992,59	PR	11.700,65	R	0,00		EP	22.291,94
		CP	806.150,10	PC	220.658,93	I	806.150,10	ECP 0,00	EC	585.491,17
		CS	232.359,58	TP	232.359,58	FPV	0,00		TR	607.783,11
	Totale Programma *02* Tutela, valorizzazione e recupero ambientale	**RS**	**299.015,89**	**PR**	**274.885,11**	**R**	**-209,98**		**EP**	**23.920,80**
		CP	**1.449.976,58**	**PC**	**734.012,87**	**I**	**1.402.209,65**	**ECP 0,00**	**EC**	**668.196,78**
		CS	**1.008.897,98**	**TP**	**1.008.897,98**	**FPV**	**47.766,93**		**TR**	**692.117,58**
0903	**Programma *03*** **Rifiuti**									
	Titolo 1 — Spese correnti	RS	15.274,18	PR	14.658,06	R	-616,12		EP	0,00
		CP	203.828,24	PC	181.614,89	I	203.828,24	ECP 0,00	EC	22.213,35
		CS	196.272,95	TP	196.272,95	FPV	0,00		TR	22.213,35
	Titolo 2 — Spese in conto capitale	RS	0,00	PR	0,00	R	0,00		EP	0,00
		CP	0,00	PC	0,00	I	0,00	ECP 0,00	EC	0,00
		CS	0,00	TP	0,00	FPV	0,00		TR	0,00

CONTO DEL BILANCIO 2018 - GESTIONE DELLE SPESE

MISSIONE, PROGRAMMA, TITOLO			DENOMINAZIONE	RESIDUI PASSIVI AL 1/1/2018 (RS)		PAGAMENTI IN C/RESIDUI (PR)		RIACCERTAMENTO RESIDUI (R)				RESIDUI PASSIVI DA ESERCIZI PRECEDENTI (EP = RS-PR+R)	
				PREVISIONI DEFINITIVE DI COMPETENZA (CP)		PAGAMENTI IN C/COMPETENZA (PC)		IMPEGNI (I)		ECONOMIE DI COMPETENZA (ECP = CP-I-FPV)		RESIDUI PASSIVI DA ESERCIZIO DI COMPETENZA (EC = I-PC)	
				PREVISIONI DEFINITIVE DI CASSA (CS)		TOTALE PAGAMENTI (TP = PR+PC)		FONDO PLURIENNALE VINCOLATO (FPV)				TOTALE RESIDUI PASSIVI DA RIPORTARE (TR = EP+EC)	
	Titolo 3		Spese per incremento attività finanziarie	RS	0,00	PR	0,00	R	0,00			EP	0,00
				CP	0,00	PC	0,00	I	0,00	ECP	0,00	EC	0,00
				CS	0,00	TP	0,00	FPV	0,00			TR	0,00
				RS	**15.274,18**	**PR**	**14.658,06**	**R**	**-616,12**			**EP**	**0,00**
	Totale Programma	***03***	**Rifiuti**	**CP**	**203.828,24**	**PC**	**181.614,89**	**I**	**203.828,24**	**ECP**	**0,00**	**EC**	**22.213,35**
				CS	**196.272,95**	**TP**	**196.272,95**	**FPV**	**0,00**			**TR**	**22.213,35**
0905	**Programma**	***05***	**Aree protette, parchi naturali, protezione naturalistica e forestazione**										
	Titolo 1		Spese correnti	RS	44.543,59	PR	40.499,14	R	-73,86			EP	3.970,59
				CP	826.267,29	PC	731.988,57	I	794.757,35	ECP	0,00	EC	62.768,78
				CS	772.487,71	TP	772.487,71	FPV	31.509,94			TR	66.739,37
	Titolo 2		Spese in conto capitale	RS	0,00	PR	0,00	R	0,00			EP	0,00
				CP	0,00	PC	0,00	I	0,00	ECP	0,00	EC	0,00
				CS	0,00	TP	0,00	FPV	0,00			TR	0,00
				RS	**44.543,59**	**PR**	**40.499,14**	**R**	**-73,86**			**EP**	**3.970,59**
	Totale Programma	***05***	**Aree protette, parchi naturali, protezione naturalistica e forestazione**	**CP**	**826.267,29**	**PC**	**731.988,57**	**I**	**794.757,35**	**ECP**	**0,00**	**EC**	**62.768,78**
				CS	**772.487,71**	**TP**	**772.487,71**	**FPV**	**31.509,94**			**TR**	**66.739,37**
0906	**Programma**	***06***	**Tutela e valorizzazione delle risorse idriche**										
	Titolo 1		Spese correnti	RS	442.543,59	PR	13.687,40	R	0,00			EP	428.856,19
				CP	132.900,33	PC	90.756,21	I	106.847,37	ECP	0,00	EC	16.091,16
				CS	104.443,61	TP	104.443,61	FPV	26.052,96			TR	444.947,35
	Titolo 2		Spese in conto capitale	RS	0,00	PR	0,00	R	0,00			EP	0,00
				CP	0,00	PC	0,00	I	0,00	ECP	0,00	EC	0,00
				CS	0,00	TP	0,00	FPV	0,00			TR	0,00
				RS	**442.543,59**	**PR**	**13.687,40**	**R**	**0,00**			**EP**	**428.856,19**
	Totale Programma	***06***	**Tutela e valorizzazione delle risorse idriche**	**CP**	**132.900,33**	**PC**	**90.756,21**	**I**	**106.847,37**	**ECP**	**0,00**	**EC**	**16.091,16**
				CS	**104.443,61**	**TP**	**104.443,61**	**FPV**	**26.052,96**			**TR**	**444.947,35**
0908	**Programma**	***08***	**Qualità dell'aria e riduzione dell'inquinamento**										
	Titolo 1		Spese correnti	RS	4.400,35	PR	4.400,35	R	0,00			EP	0,00
				CP	134.069,67	PC	118.610,24	I	122.325,98	ECP	0,00	EC	3.715,74
				CS	123.010,59	TP	123.010,59	FPV	11.743,69			TR	3.715,74

CONTO DEL BILANCIO 2018 - GESTIONE DELLE SPESE

MISSIONE, PROGRAMMA, TITOLO	DENOMINAZIONE	RESIDUI PASSIVI AL 1/1/2018 (RS)		PAGAMENTI IN C/RESIDUI (PR)		RIACCERTAMENTO RESIDUI (R)				RESIDUI PASSIVI DA ESERCIZI PRECEDENTI (EP = RS-PR+R)	
		PREVISIONI DEFINITIVE DI COMPETENZA (CP)		PAGAMENTI IN C/COMPETENZA (PC)		IMPEGNI (I)		ECONOMIE DI COMPETENZA (ECP = CP-I-FPV)		RESIDUI PASSIVI DA ESERCIZIO DI COMPETENZA (EC = I-PC)	
		PREVISIONI DEFINITIVE DI CASSA (CS)		TOTALE PAGAMENTI (TP = PR+PC)		FONDO PLURIENNALE VINCOLATO (FPV)				TOTALE RESIDUI PASSIVI DA RIPORTARE (TR = EP+EC)	
Totale Programma ***08***	**Qualità dell'aria e riduzione dell'inquinamento**	**RS**	**4.400,35**	**PR**	**4.400,35**	**R**	**0,00**			**EP**	**0,00**
		CP	**134.069,67**	**PC**	**118.610,24**	**I**	**122.325,98**	**ECP**	**0,00**	**EC**	**3.715,74**
		CS	**123.010,59**	**TP**	**123.010,59**	**FPV**	**11.743,69**			**TR**	**3.715,74**
TOTALE MISSIONE 09	*Sviluppo sostenibile e tutela del territorio e dell'ambiente*	**RS**	**821.927,97**	**PR**	**364.278,61**	**R**	**-901,78**			**EP**	**456.747,58**
		CP	**3.091.435,90**	**PC**	**2.150.421,48**	**I**	**2.956.683,11**	**ECP**	**0,00**	**EC**	**806.261,63**
		CS	**2.514.700,09**	**TP**	**2.514.700,09**	**FPV**	**134.752,79**			**TR**	**1.263.009,21**

CONTO DEL BILANCIO 2018 - GESTIONE DELLE SPESE

MISSIONE, PROGRAMMA, TITOLO			DENOMINAZIONE	RESIDUI PASSIVI AL 1/1/2018 (RS)		PAGAMENTI IN C/RESIDUI (PR)		RIACCERTAMENTO RESIDUI (R)				RESIDUI PASSIVI DA ESERCIZI PRECEDENTI (EP = RS-PR+R)	
				PREVISIONI DEFINITIVE DI COMPETENZA (CP)		PAGAMENTI IN C/COMPETENZA (PC)		IMPEGNI (I)		ECONOMIE DI COMPETENZA (ECP = CP-I-FPV)		RESIDUI PASSIVI DA ESERCIZIO DI COMPETENZA (EC = I-PC)	
				PREVISIONI DEFINITIVE DI CASSA (CS)		TOTALE PAGAMENTI (TP = PR+PC)		FONDO PLURIENNALE VINCOLATO (FPV)				TOTALE RESIDUI PASSIVI DA RIPORTARE (TR = EP+EC)	
MISSIONE		***10***	***Trasporti e diritto alla mobilità***										
1002	**Programma**	***02***	**Trasporto pubblico locale**										
	Titolo 1		Spese correnti	RS	200,00	PR	200,00	R	0,00			EP	0,00
				CP	4.590,57	PC	2.959,83	I	4.590,57	ECP	0,00	EC	1.630,74
				CS	3.159,83	TP	3.159,83	FPV	0,00			TR	1.630,74
	Totale Programma	***02***	**Trasporto pubblico locale**	**RS**	**200,00**	**PR**	**200,00**	**R**	**0,00**			**EP**	**0,00**
				CP	**4.590,57**	**PC**	**2.959,83**	**I**	**4.590,57**	**ECP**	**0,00**	**EC**	**1.630,74**
				CS	**3.159,83**	**TP**	**3.159,83**	**FPV**	**0,00**			**TR**	**1.630,74**
1005	**Programma**	***05***	**Viabilità e infrastrutture stradali**										
	Titolo 1		Spese correnti	RS	351.752,40	PR	335.441,30	R	-3.289,55			EP	13.021,55
				CP	4.080.111,38	PC	3.603.321,60	I	4.029.513,01	ECP	0,00	EC	426.191,41
				CS	3.938.762,90	TP	3.938.762,90	FPV	50.598,37			TR	439.212,96
	Titolo 2		Spese in conto capitale	RS	1.803.092,75	PR	1.663.559,21	R	-18.053,48			EP	121.480,06
				CP	27.826.042,40	PC	6.792.671,23	I	10.950.742,64	ECP	0,00	EC	4.158.071,41
				CS	8.456.230,44	TP	8.456.230,44	FPV	16.875.299,76			TR	4.279.551,47
	Totale Programma	***05***	**Viabilità e infrastrutture stradali**	**RS**	**2.154.845,15**	**PR**	**1.999.000,51**	**R**	**-21.343,03**			**EP**	**134.501,61**
				CP	**31.906.153,78**	**PC**	**10.395.992,83**	**I**	**14.980.255,65**	**ECP**	**0,00**	**EC**	**4.584.262,82**
				CS	**12.394.993,34**	**TP**	**12.394.993,34**	**FPV**	**16.925.898,13**			**TR**	**4.718.764,43**
TOTALE MISSIONE 10			*Trasporti e diritto alla mobilità*	**RS**	**2.155.045,15**	**PR**	**1.999.200,51**	**R**	**-21.343,03**			**EP**	**134.501,61**
				CP	**31.910.744,35**	**PC**	**10.398.952,66**	**I**	**14.984.846,22**	**ECP**	**0,00**	**EC**	**4.585.893,56**
				CS	**12.398.153,17**	**TP**	**12.398.153,17**	**FPV**	**16.925.898,13**			**TR**	**4.720.395,17**

CONTO DEL BILANCIO 2018 - GESTIONE DELLE SPESE

MISSIONE, PROGRAMMA, TITOLO			DENOMINAZIONE	RESIDUI PASSIVI AL 1/1/2018 (RS)		PAGAMENTI IN C/RESIDUI (PR)		RIACCERTAMENTO RESIDUI (R)				RESIDUI PASSIVI DA ESERCIZI PRECEDENTI (EP = RS-PR+R)	
				PREVISIONI DEFINITIVE DI COMPETENZA (CP)		PAGAMENTI IN C/COMPETENZA (PC)		IMPEGNI (I)		ECONOMIE DI COMPETENZA (ECP = CP-I-FPV)		RESIDUI PASSIVI DA ESERCIZIO DI COMPETENZA (EC = I-PC)	
				PREVISIONI DEFINITIVE DI CASSA (CS)		TOTALE PAGAMENTI (TP = PR+PC)		FONDO PLURIENNALE VINCOLATO (FPV)				TOTALE RESIDUI PASSIVI DA RIPORTARE (TR = EP+EC)	
MISSIONE		***11***	***Soccorso civile***										
1101	**Programma**	***01***	**Sistema di protezione civile**										
	Titolo 1		Spese correnti	RS	45.454,85	PR	39.935,24	R	-523,77			EP	4.995,84
				CP	245.427,59	PC	217.472,76	I	244.108,41	ECP	0,00	EC	26.635,65
				CS	257.408,00	TP	257.408,00	FPV	1.319,18			TR	31.631,49
	Totale Programma	***01***	**Sistema di protezione civile**	**RS**	**45.454,85**	**PR**	**39.935,24**	**R**	**-523,77**			**EP**	**4.995,84**
				CP	**245.427,59**	**PC**	**217.472,76**	**I**	**244.108,41**	**ECP**	**0,00**	**EC**	**26.635,65**
				CS	**257.408,00**	**TP**	**257.408,00**	**FPV**	**1.319,18**			**TR**	**31.631,49**
1102	**Programma**	***02***	**Interventi a seguito di calamità naturali**										
	Titolo 2		Spese in conto capitale	RS	0,00	PR	0,00	R	0,00			EP	0,00
				CP	0,00	PC	0,00	I	0,00	ECP	0,00	EC	0,00
				CS	0,00	TP	0,00	FPV	0,00			TR	0,00
	Totale Programma	***02***	**Interventi a seguito di calamità naturali**	**RS**	**0,00**	**PR**	**0,00**	**R**	**0,00**			**EP**	**0,00**
				CP	**0,00**	**PC**	**0,00**	**I**	**0,00**	**ECP**	**0,00**	**EC**	**0,00**
				CS	**0,00**	**TP**	**0,00**	**FPV**	**0,00**			**TR**	**0,00**
TOTALE MISSIONE 11			*Soccorso civile*	**RS**	**45.454,85**	**PR**	**39.935,24**	**R**	**-523,77**			**EP**	**4.995,84**
				CP	**245.427,59**	**PC**	**217.472,76**	**I**	**244.108,41**	**ECP**	**0,00**	**EC**	**26.635,65**
				CS	**257.408,00**	**TP**	**257.408,00**	**FPV**	**1.319,18**			**TR**	**31.631,49**

CONTO DEL BILANCIO 2018 - GESTIONE DELLE SPESE

MISSIONE, PROGRAMMA, TITOLO			DENOMINAZIONE	RESIDUI PASSIVI AL 1/1/2018 (RS)		PAGAMENTI IN C/RESIDUI (PR)		RIACCERTAMENTO RESIDUI (R)				RESIDUI PASSIVI DA ESERCIZI PRECEDENTI (EP = RS-PR+R)	
				PREVISIONI DEFINITIVE DI COMPETENZA (CP)		PAGAMENTI IN C/COMPETENZA (PC)		IMPEGNI (I)		ECONOMIE DI COMPETENZA (ECP = CP-I-FPV)		RESIDUI PASSIVI DA ESERCIZIO DI COMPETENZA (EC = I-PC)	
				PREVISIONI DEFINITIVE DI CASSA (CS)		TOTALE PAGAMENTI (TP = PR+PC)		FONDO PLURIENNALE VINCOLATO (FPV)				TOTALE RESIDUI PASSIVI DA RIPORTARE (TR = EP+EC)	
MISSIONE		***12***	***Diritti sociali, politiche sociali e famiglia***										
1202	**Programma**	***02***	**Interventi per la disabilità**										
	Titolo 1		Spese correnti	RS	697.797,65	PR	697.797,65	R	0,00			EP	0,00
				CP	1.570.742,18	PC	1.135.706,13	I	1.570.742,18	ECP	0,00	EC	435.036,05
				CS	1.833.503,78	TP	1.833.503,78	FPV	0,00			TR	435.036,05
	Totale Programma	***02***	**Interventi per la disabilità**	**RS**	**697.797,65**	**PR**	**697.797,65**	**R**	**0,00**			**EP**	**0,00**
				CP	**1.570.742,18**	**PC**	**1.135.706,13**	**I**	**1.570.742,18**	**ECP**	**0,00**	**EC**	**435.036,05**
				CS	**1.833.503,78**	**TP**	**1.833.503,78**	**FPV**	**0,00**			**TR**	**435.036,05**
1204	**Programma**	***04***	**Interventi per soggetti a rischio di esclusione sociale**										
	Titolo 1		Spese correnti	RS	303.386,96	PR	231.660,86	R	-1.808,13			EP	69.917,97
				CP	862.461,00	PC	563.222,70	I	862.461,00	ECP	0,00	EC	299.238,30
				CS	794.883,56	TP	794.883,56	FPV	0,00			TR	369.156,27
	Totale Programma	***04***	**Interventi per soggetti a rischio di esclusione sociale**	**RS**	**303.386,96**	**PR**	**231.660,86**	**R**	**-1.808,13**			**EP**	**69.917,97**
				CP	**862.461,00**	**PC**	**563.222,70**	**I**	**862.461,00**	**ECP**	**0,00**	**EC**	**299.238,30**
				CS	**794.883,56**	**TP**	**794.883,56**	**FPV**	**0,00**			**TR**	**369.156,27**
1207	**Programma**	***07***	**Programmazione e governo della rete dei servizi sociosanitari e sociali**										
	Titolo 1		Spese correnti	RS	168.286,46	PR	88.921,68	R	-5.684,47			EP	73.680,31
				CP	688.991,59	PC	396.868,32	I	663.290,11	ECP	0,00	EC	266.421,79
				CS	485.790,00	TP	485.790,00	FPV	25.701,48			TR	340.102,10
	Totale Programma	***07***	**Programmazione e governo della rete dei servizi sociosanitari e sociali**	**RS**	**168.286,46**	**PR**	**88.921,68**	**R**	**-5.684,47**			**EP**	**73.680,31**
				CP	**688.991,59**	**PC**	**396.868,32**	**I**	**663.290,11**	**ECP**	**0,00**	**EC**	**266.421,79**
				CS	**485.790,00**	**TP**	**485.790,00**	**FPV**	**25.701,48**			**TR**	**340.102,10**
TOTALE MISSIONE 12			*Diritti sociali, politiche sociali e famiglia*	**RS**	**1.169.471,07**	**PR**	**1.018.380,19**	**R**	**-7.492,60**			**EP**	**143.598,28**
				CP	**3.122.194,77**	**PC**	**2.095.797,15**	**I**	**3.096.493,29**	**ECP**	**0,00**	**EC**	**1.000.696,14**
				CS	**3.114.177,34**	**TP**	**3.114.177,34**	**FPV**	**25.701,48**			**TR**	**1.144.294,42**

CONTO DEL BILANCIO 2018 - GESTIONE DELLE SPESE

MISSIONE, PROGRAMMA, TITOLO	DENOMINAZIONE	RESIDUI PASSIVI AL 1/1/2018 (RS)		PAGAMENTI IN C/RESIDUI (PR)		RIACCERTAMENTO RESIDUI (R)				RESIDUI PASSIVI DA ESERCIZI PRECEDENTI (EP = RS-PR+R)	
		PREVISIONI DEFINITIVE DI COMPETENZA (CP)		PAGAMENTI IN C/COMPETENZA (PC)		IMPEGNI (I)		ECONOMIE DI COMPETENZA (ECP = CP-I-FPV)		RESIDUI PASSIVI DA ESERCIZIO DI COMPETENZA (EC = I-PC)	
		PREVISIONI DEFINITIVE DI CASSA (CS)		TOTALE PAGAMENTI (TP = PR+PC)		FONDO PLURIENNALE VINCOLATO (FPV)				TOTALE RESIDUI PASSIVI DA RIPORTARE (TR = EP+EC)	
MISSIONE 14	***Sviluppo economico e competitività***										
1401 **Programma** ***01***	**Industria PMI e Artigianato**										
Titolo 1	Spese correnti	RS	55.782,73	PR	1.395,75	R	-386,98			EP	54.000,00
		CP	80.907,25	PC	35.699,75	I	73.766,45	ECP	0,00	EC	38.066,70
		CS	37.095,50	TP	37.095,50	FPV	7.140,80			TR	92.066,70
Totale Programma	***01*** **Industria PMI e Artigianato**	**RS**	**55.782,73**	**PR**	**1.395,75**	**R**	**-386,98**			**EP**	**54.000,00**
		CP	**80.907,25**	**PC**	**35.699,75**	**I**	**73.766,45**	**ECP**	**0,00**	**EC**	**38.066,70**
		CS	**37.095,50**	**TP**	**37.095,50**	**FPV**	**7.140,80**			**TR**	**92.066,70**
TOTALE MISSIONE 14	*Sviluppo economico e competitività*	**RS**	**55.782,73**	**PR**	**1.395,75**	**R**	**-386,98**			**EP**	**54.000,00**
		CP	**80.907,25**	**PC**	**35.699,75**	**I**	**73.766,45**	**ECP**	**0,00**	**EC**	**38.066,70**
		CS	**37.095,50**	**TP**	**37.095,50**	**FPV**	**7.140,80**			**TR**	**92.066,70**

CONTO DEL BILANCIO 2018 - GESTIONE DELLE SPESE

MISSIONE, PROGRAMMA, TITOLO	DENOMINAZIONE	RESIDUI PASSIVI AL 1/1/2018 (RS) / PREVISIONI DEFINITIVE DI COMPETENZA (CP) / PREVISIONI DEFINITIVE DI CASSA (CS)	PAGAMENTI IN C/RESIDUI (PR) / PAGAMENTI IN C/COMPETENZA (PC) / TOTALE PAGAMENTI (TP = PR+PC)	RIACCERTAMENTO RESIDUI (R) / IMPEGNI (I) / FONDO PLURIENNALE VINCOLATO (FPV)	ECONOMIE DI COMPETENZA (ECP = CP-I-FPV)	RESIDUI PASSIVI DA ESERCIZI PRECEDENTI (EP = RS-PR+R) / RESIDUI PASSIVI DA ESERCIZIO DI COMPETENZA (EC = I-PC) / TOTALE RESIDUI PASSIVI DA RIPORTARE (TR = EP+EC)

MISSIONE	***15***	***Politiche per il lavoro e la formazione professionale***									
1501	**Programma**	***01***	**Servizi per lo sviluppo del mercato del lavoro**								
	Titolo 1		Spese correnti	RS	4.863,12	PR	4.222,60	R	-640,52	EP	0,00
				CP	120.999,95	PC	114.774,20	I	115.460,15	ECP 0,00	EC 685,95
				CS	118.996,80	TP	118.996,80	FPV	5.539,80	TR	685,95
	Totale Programma	***01***	**Servizi per lo sviluppo del mercato del lavoro**	**RS**	**4.863,12**	**PR**	**4.222,60**	**R**	**-640,52**	**EP**	**0,00**
				CP	**120.999,95**	**PC**	**114.774,20**	**I**	**115.460,15**	**ECP 0,00**	**EC 685,95**
				CS	**118.996,80**	**TP**	**118.996,80**	**FPV**	**5.539,80**	**TR**	**685,95**
1502	**Programma**	***02***	**Formazione professionale**								
	Titolo 1		Spese correnti	RS	10.044,70	PR	9.869,70	R	-175,00	EP	0,00
				CP	288.080,18	PC	255.711,72	I	280.770,06	ECP 0,00	EC 25.058,34
				CS	265.581,42	TP	265.581,42	FPV	7.310,12	TR	25.058,34
	Totale Programma	***02***	**Formazione professionale**	**RS**	**10.044,70**	**PR**	**9.869,70**	**R**	**-175,00**	**EP**	**0,00**
				CP	**288.080,18**	**PC**	**255.711,72**	**I**	**280.770,06**	**ECP 0,00**	**EC 25.058,34**
				CS	**265.581,42**	**TP**	**265.581,42**	**FPV**	**7.310,12**	**TR**	**25.058,34**
1503	**Programma**	***03***	**Sostegno all'occupazione**								
	Titolo 1		Spese correnti	RS	265,01	PR	265,01	R	0,00	EP	0,00
				CP	0,00	PC	0,00	I	0,00	ECP 0,00	EC 0,00
				CS	265,01	TP	265,01	FPV	0,00	TR	0,00
	Totale Programma	***03***	**Sostegno all'occupazione**	**RS**	**265,01**	**PR**	**265,01**	**R**	**0,00**	**EP**	**0,00**
				CP	**0,00**	**PC**	**0,00**	**I**	**0,00**	**ECP 0,00**	**EC 0,00**
				CS	**265,01**	**TP**	**265,01**	**FPV**	**0,00**	**TR**	**0,00**
TOTALE MISSIONE 15			*Politiche per il lavoro e la formazione professionale*	**RS**	**15.172,83**	**PR**	**14.357,31**	**R**	**-815,52**	**EP**	**0,00**
				CP	**409.080,13**	**PC**	**370.485,92**	**I**	**396.230,21**	**ECP 0,00**	**EC 25.744,29**
				CS	**384.843,23**	**TP**	**384.843,23**	**FPV**	**12.849,92**	**TR**	**25.744,29**

CONTO DEL BILANCIO 2018 - GESTIONE DELLE SPESE

MISSIONE, PROGRAMMA, TITOLO			DENOMINAZIONE	RESIDUI PASSIVI AL 1/1/2018 (RS) / PREVISIONI DEFINITIVE DI COMPETENZA (CP) / PREVISIONI DEFINITIVE DI CASSA (CS)		PAGAMENTI IN C/RESIDUI (PR) / PAGAMENTI IN C/COMPETENZA (PC) / TOTALE PAGAMENTI (TP = PR+PC)		RIACCERTAMENTO RESIDUI (R) / IMPEGNI (I) / FONDO PLURIENNALE VINCOLATO (FPV)		ECONOMIE DI COMPETENZA (ECP = CP-I-FPV) / TOTALE RESIDUI PASSIVI DA RIPORTARE (TR = EP+EC)		RESIDUI PASSIVI DA ESERCIZI PRECEDENTI (EP = RS-PR+R) / RESIDUI PASSIVI DA ESERCIZIO DI COMPETENZA (EC = I-PC) / TOTALE RESIDUI PASSIVI DA RIPORTARE (TR = EP+EC)	
MISSIONE		***16***	***Agricoltura, politiche agroalimentari e pesca***										
1601	**Programma**	***01***	**Sviluppo del settore agricolo e del sistema agroalimentare**										
	Titolo 1		Spese correnti	RS	675,32	PR	516,23	R	-159,09			EP	0,00
				CP	48.658,01	PC	38.883,02	I	46.184,08	ECP	0,00	EC	7.301,06
				CS	39.399,25	TP	39.399,25	FPV	2.473,93			TR	7.301,06
	Totale Programma	***01***	**Sviluppo del settore agricolo e del sistema agroalimentare**	**RS**	**675,32**	**PR**	**516,23**	**R**	**-159,09**			**EP**	**0,00**
				CP	**48.658,01**	**PC**	**38.883,02**	**I**	**46.184,08**	**ECP**	**0,00**	**EC**	**7.301,06**
				CS	**39.399,25**	**TP**	**39.399,25**	**FPV**	**2.473,93**			**TR**	**7.301,06**
1602	**Programma**	***02***	**Caccia e pesca**										
	Titolo 1		Spese correnti	RS	192.723,11	PR	63.535,18	R	-62.923,22			EP	66.264,71
				CP	248.926,29	PC	185.993,41	I	232.160,33	ECP	0,00	EC	46.166,92
				CS	249.528,59	TP	249.528,59	FPV	16.765,96			TR	112.431,63
	Totale Programma	***02***	**Caccia e pesca**	**RS**	**192.723,11**	**PR**	**63.535,18**	**R**	**-62.923,22**			**EP**	**66.264,71**
				CP	**248.926,29**	**PC**	**185.993,41**	**I**	**232.160,33**	**ECP**	**0,00**	**EC**	**46.166,92**
				CS	**249.528,59**	**TP**	**249.528,59**	**FPV**	**16.765,96**			**TR**	**112.431,63**
TOTALE MISSIONE 16			*Agricoltura, politiche agroalimentari e pesca*	**RS**	**193.398,43**	**PR**	**64.051,41**	**R**	**-63.082,31**			**EP**	**66.264,71**
				CP	**297.584,30**	**PC**	**224.876,43**	**I**	**278.344,41**	**ECP**	**0,00**	**EC**	**53.467,98**
				CS	**288.927,84**	**TP**	**288.927,84**	**FPV**	**19.239,89**			**TR**	**119.732,69**

CONTO DEL BILANCIO 2018 - GESTIONE DELLE SPESE

MISSIONE, PROGRAMMA, TITOLO			DENOMINAZIONE	RESIDUI PASSIVI AL 1/1/2018 (RS)		PAGAMENTI IN C/RESIDUI (PR)		RIACCERTAMENTO RESIDUI (R)				RESIDUI PASSIVI DA ESERCIZI PRECEDENTI (EP = RS-PR+R)	
				PREVISIONI DEFINITIVE DI COMPETENZA (CP)		PAGAMENTI IN C/COMPETENZA (PC)		IMPEGNI (I)		ECONOMIE DI COMPETENZA (ECP = CP-I-FPV)		RESIDUI PASSIVI DA ESERCIZIO DI COMPETENZA (EC = I-PC)	
				PREVISIONI DEFINITIVE DI CASSA (CS)		TOTALE PAGAMENTI (TP = PR+PC)		FONDO PLURIENNALE VINCOLATO (FPV)				TOTALE RESIDUI PASSIVI DA RIPORTARE (TR = EP+EC)	
MISSIONE		***20***	***Fondi e accantonamenti***										
2001	**Programma**	***01***	**Fondo di riserva**										
	Titolo 1		Spese correnti	RS	0,00	PR	0,00	R	0,00			EP	0,00
				CP	0,00	PC	0,00	I	0,00	ECP	0,00	EC	0,00
				CS	0,00	TP	0,00	FPV	0,00			TR	0,00
				RS	**0,00**	**PR**	**0,00**	**R**	**0,00**			**EP**	**0,00**
	Totale Programma	***01***	**Fondo di riserva**	**CP**	**0,00**	**PC**	**0,00**	**I**	**0,00**	**ECP**	**0,00**	**EC**	**0,00**
				CS	**0,00**	**TP**	**0,00**	**FPV**	**0,00**			**TR**	**0,00**
2002	**Programma**	***02***	**Fondo crediti di dubbia esigibilità**										
	Titolo 1		Spese correnti	RS	0,00	PR	0,00	R	0,00			EP	0,00
				CP	0,00	PC	0,00	I	0,00	ECP	0,00	EC	0,00
				CS	0,00	TP	0,00	FPV	0,00			TR	0,00
				RS	**0,00**	**PR**	**0,00**	**R**	**0,00**			**EP**	**0,00**
	Totale Programma	***02***	**Fondo crediti di dubbia esigibilità**	**CP**	**0,00**	**PC**	**0,00**	**I**	**0,00**	**ECP**	**0,00**	**EC**	**0,00**
				CS	**0,00**	**TP**	**0,00**	**FPV**	**0,00**			**TR**	**0,00**
2003	**Programma**	***03***	**Altri Fondi**										
	Titolo 1		Spese correnti	RS	0,00	PR	0,00	R	0,00			EP	0,00
				CP	0,00	PC	0,00	I	0,00	ECP	0,00	EC	0,00
				CS	0,00	TP	0,00	FPV	0,00			TR	0,00
				RS	**0,00**	**PR**	**0,00**	**R**	**0,00**			**EP**	**0,00**
	Totale Programma	***03***	**Altri Fondi**	**CP**	**0,00**	**PC**	**0,00**	**I**	**0,00**	**ECP**	**0,00**	**EC**	**0,00**
				CS	**0,00**	**TP**	**0,00**	**FPV**	**0,00**			**TR**	**0,00**
TOTALE MISSIONE 20			*Fondi e accantonamenti*	**RS**	**0,00**	**PR**	**0,00**	**R**	**0,00**			**EP**	**0,00**
				CP	**0,00**	**PC**	**0,00**	**I**	**0,00**	**ECP**	**0,00**	**EC**	**0,00**
				CS	**0,00**	**TP**	**0,00**	**FPV**	**0,00**			**TR**	**0,00**

CONTO DEL BILANCIO 2018 - GESTIONE DELLE SPESE

MISSIONE, PROGRAMMA, TITOLO	DENOMINAZIONE	RESIDUI PASSIVI AL 1/1/2018 (RS)		PAGAMENTI IN C/RESIDUI (PR)		RIACCERTAMENTO RESIDUI (R)			RESIDUI PASSIVI DA ESERCIZI PRECEDENTI (EP = RS-PR+R)	
		PREVISIONI DEFINITIVE DI COMPETENZA (CP)		PAGAMENTI IN C/COMPETENZA (PC)		IMPEGNI (I)		ECONOMIE DI COMPETENZA (ECP = CP-I-FPV)	RESIDUI PASSIVI DA ESERCIZIO DI COMPETENZA (EC = I-PC)	
		PREVISIONI DEFINITIVE DI CASSA (CS)		TOTALE PAGAMENTI (TP = PR+PC)		FONDO PLURIENNALE VINCOLATO (FPV)			TOTALE RESIDUI PASSIVI DA RIPORTARE (TR = EP+EC)	
MISSIONE 50	***Debito pubblico***									
5001 **Programma** ***01***	**Quota interessi ammortamento mutui e prestiti obbligazionari**									
Titolo 1	Spese correnti	RS	0,00	PR	0,00	R	0,00		EP	0,00
		CP	1.185.791,95	PC	1.185.791,95	I	1.185.791,95	ECP 0,00	EC	0,00
		CS	1.185.791,95	TP	1.185.791,95	FPV	0,00		TR	0,00
Totale Programma	***01*** **Quota interessi ammortamento mutui e prestiti obbligazionari**	**RS**	**0,00**	**PR**	**0,00**	**R**	**0,00**		**EP**	**0,00**
		CP	**1.185.791,95**	**PC**	**1.185.791,95**	**I**	**1.185.791,95**	**ECP 0,00**	**EC**	**0,00**
		CS	**1.185.791,95**	**TP**	**1.185.791,95**	**FPV**	**0,00**		**TR**	**0,00**
5002 **Programma** ***02***	**Quota capitale ammortamento mutui e prestiti obbligazionari**									
Titolo 4	Rimborso Prestiti	RS	0,00	PR	0,00	R	0,00		EP	0,00
		CP	1.305.508,27	PC	1.305.508,27	I	1.305.508,27	ECP 0,00	EC	0,00
		CS	1.305.508,27	TP	1.305.508,27	FPV	0,00		TR	0,00
Totale Programma	***02*** **Quota capitale ammortamento mutui e prestiti obbligazionari**	**RS**	**0,00**	**PR**	**0,00**	**R**	**0,00**		**EP**	**0,00**
		CP	**1.305.508,27**	**PC**	**1.305.508,27**	**I**	**1.305.508,27**	**ECP 0,00**	**EC**	**0,00**
		CS	**1.305.508,27**	**TP**	**1.305.508,27**	**FPV**	**0,00**		**TR**	**0,00**
TOTALE MISSIONE 50	*Debito pubblico*	**RS**	**0,00**	**PR**	**0,00**	**R**	**0,00**		**EP**	**0,00**
		CP	**2.491.300,22**	**PC**	**2.491.300,22**	**I**	**2.491.300,22**	**ECP 0,00**	**EC**	**0,00**
		CS	**2.491.300,22**	**TP**	**2.491.300,22**	**FPV**	**0,00**		**TR**	**0,00**

CONTO DEL BILANCIO 2018 - GESTIONE DELLE SPESE

MISSIONE, PROGRAMMA, TITOLO	DENOMINAZIONE	RESIDUI PASSIVI AL 1/1/2018 (RS)	PAGAMENTI IN C/RESIDUI (PR)	RIACCERTAMENTO RESIDUI (R)		RESIDUI PASSIVI DA ESERCIZI PRECEDENTI (EP = RS-PR+R)
		PREVISIONI DEFINITIVE DI COMPETENZA (CP)	PAGAMENTI IN C/COMPETENZA (PC)	IMPEGNI (I)	ECONOMIE DI COMPETENZA (ECP = CP-I-FPV)	RESIDUI PASSIVI DA ESERCIZIO DI COMPETENZA (EC = I-PC)
		PREVISIONI DEFINITIVE DI CASSA (CS)	TOTALE PAGAMENTI (TP = PR+PC)	FONDO PLURIENNALE VINCOLATO (FPV)		TOTALE RESIDUI PASSIVI DA RIPORTARE (TR = EP+EC)
MISSIONE 60	***Anticipazioni finanziarie***					
6001 Programma 01	**Restituzione anticipazione di tesoreria**					
Titolo 5	Chiusura Anticipazioni ricevute da istituto tesoriere/cassiere	RS 0,00	PR 0,00	R 0,00		EP 0,00
		CP 0,00	PC 0,00	I 0,00	ECP 0,00	EC 0,00
		CS 0,00	TP 0,00	FPV 0,00		TR 0,00
		RS 0,00	**PR 0,00**	**R 0,00**		**EP 0,00**
Totale Programma 01	**Restituzione anticipazione di tesoreria**	**CP 0,00**	**PC 0,00**	**I 0,00**	**ECP 0,00**	**EC 0,00**
		CS 0,00	**TP 0,00**	**FPV 0,00**		**TR 0,00**
TOTALE MISSIONE 60	*Anticipazioni finanziarie*	**RS 0,00**	**PR 0,00**	**R 0,00**		**EP 0,00**
		CP 0,00	**PC 0,00**	**I 0,00**	**ECP 0,00**	**EC 0,00**
		CS 0,00	**TP 0,00**	**FPV 0,00**		**TR 0,00**

CONTO DEL BILANCIO 2018 - GESTIONE DELLE SPESE

MISSIONE, PROGRAMMA, TITOLO	DENOMINAZIONE	RESIDUI PASSIVI AL 1/1/2018 (RS)		PAGAMENTI IN C/RESIDUI (PR)		RIACCERTAMENTO RESIDUI (R)			RESIDUI PASSIVI DA ESERCIZI PRECEDENTI (EP = RS-PR+R)	
		PREVISIONI DEFINITIVE DI COMPETENZA (CP)		PAGAMENTI IN C/COMPETENZA (PC)		IMPEGNI (I)		ECONOMIE DI COMPETENZA (ECP = CP-I-FPV)	RESIDUI PASSIVI DA ESERCIZIO DI COMPETENZA (EC = I-PC)	
		PREVISIONI DEFINITIVE DI CASSA (CS)		TOTALE PAGAMENTI (TP = PR+PC)		FONDO PLURIENNALE VINCOLATO (FPV)			TOTALE RESIDUI PASSIVI DA RIPORTARE (TR = EP+EC)	
MISSIONE 99	***Servizi per conto terzi***									
9901 Programma 01	**Servizi per conto terzi e Partite di giro**									
Titolo 7	Uscite per conto terzi e partite di giro	RS	1.964.936,64	PR	649.243,49	R	-48.461,80		EP	1.267.231,35
		CP	5.825.959,81	PC	4.871.638,92	I	5.825.959,81	ECP 0,00	EC	954.320,89
		CS	5.520.882,41	TP	5.520.882,41	FPV	0,00		TR	2.221.552,24
Totale Programma	***01*** **Servizi per conto terzi e Partite di giro**	**RS**	**1.964.936,64**	**PR**	**649.243,49**	**R**	**-48.461,80**		**EP**	**1.267.231,35**
		CP	**5.825.959,81**	**PC**	**4.871.638,92**	**I**	**5.825.959,81**	**ECP 0,00**	**EC**	**954.320,89**
		CS	**5.520.882,41**	**TP**	**5.520.882,41**	**FPV**	**0,00**		**TR**	**2.221.552,24**
TOTALE MISSIONE 99	*Servizi per conto terzi*	**RS**	**1.964.936,64**	**PR**	**649.243,49**	**R**	**-48.461,80**		**EP**	**1.267.231,35**
		CP	**5.825.959,81**	**PC**	**4.871.638,92**	**I**	**5.825.959,81**	**ECP 0,00**	**EC**	**954.320,89**
		CS	**5.520.882,41**	**TP**	**5.520.882,41**	**FPV**	**0,00**		**TR**	**2.221.552,24**
TOTALE MISSIONI		**RS**	**28.234.444,49**	**PR**	**12.148.549,91**	**R**	**-262.371,74**		**EP**	**15.823.522,84**
		CP	**78.774.958,60**	**PC**	**31.650.685,13**	**I**	**58.473.048,46**	**ECP 0,00**	**EC**	**26.822.363,33**
		CS	**43.799.235,04**	**TP**	**43.799.235,04**	**FPV**	**20.301.910,14**		**TR**	**42.645.886,17**
TOTALE GENERALE DELLE SPESE		**RS**	**28.234.444,49**	**PR**	**12.148.549,91**	**R**	**-262.371,74**		**EP**	**15.823.522,84**
		CP	**78.902.106,29**	**PC**	**31.650.685,13**	**I**	**58.473.048,46**	**ECP 127.147,69**	**EC**	**26.822.363,33**
		CS	**43.799.235,04**	**TP**	**43.799.235,04**	**FPV**	**20.301.910,14**		**TR**	**42.645.886,17**

L.C.C.di Ragusa gia`
Prov.Reg.le di Ragusa

CONTO DEL BILANCIO 2018
RIEPILOGO GENERALE DELLE SPESE PER MISSIONI

RIEPILOGO DELLE MISSIONI	DENOMINAZIONE	RESIDUI PASSIVI AL 1/1/2018 (RS) / PREVISIONI DEFINITIVE DI COMPETENZA (CP) / PREVISIONI DEFINITIVE DI CASSA (CS)		PAGAMENTI IN C/RESIDUI (PR) / PAGAMENTI IN C/COMPETENZA (PC) / TOTALE PAGAMENTI (TP = PR+PC)		RIACCERTAMENTO RESIDUI (R) / IMPEGNI (I) / FONDO PLURIENNALE VINCOLATO (FPV)		ECONOMIE DI COMPETENZA (ECP= CP- I -FPV)	RESIDUI PASSIVI DA ESERCIZI PRECEDENTI (EP = RS-PR+R) / RESIDUI PASSIVI DA ESERCIZIO DI COMPETENZA (EC = I-PC) / TOTALE RESIDUI PASSIVI DA RIPORTARE (TR = EP+EC)	
	DISAVANZO DI AMMINISTRAZIONE	CP	127.147,69							
TOTALE MISSIONE 01	***Servizi istituzionali, generali e di gestione***	RS	19.380.373,22	PR	7.474.436,26	R	-95.904,34		EP	11.810.032,62
		CP	25.437.875,74	PC	6.590.204,98	I	24.808.211,68	ECP 0,00	EC	18.218.006,70
		CS	14.064.641,24	TP	14.064.641,24	FPV	629.664,06		TR	30.028.039,32
TOTALE MISSIONE 03	***Ordine pubblico e sicurezza***	RS	50.810,38	PR	45.900,16	R	-50,00		EP	4.860,22
		CP	265.552,86	PC	147.154,36	I	202.518,06	ECP 0,00	EC	55.363,70
		CS	193.054,52	TP	193.054,52	FPV	63.034,80		TR	60.223,92
TOTALE MISSIONE 04	***Istruzione e diritto allo studio***	RS	1.206.090,57	PR	297.986,19	R	-19.572,96		EP	888.531,42
		CP	4.467.716,99	PC	1.132.195,08	I	2.081.095,88	ECP 0,00	EC	948.900,80
		CS	1.430.181,27	TP	1.430.181,27	FPV	2.386.621,11		TR	1.837.432,22
TOTALE MISSIONE 05	***Tutela e valorizzazione dei beni e attività culturali***	RS	3.262,33	PR	3.262,33	R	0,00		EP	0,00
		CP	119.017,36	PC	71.284,58	I	88.412,49	ECP 0,00	EC	17.127,91
		CS	74.546,91	TP	74.546,91	FPV	30.604,87		TR	17.127,91
TOTALE MISSIONE 06	***Politiche giovanili, sport e tempo libero***	RS	93.212,24	PR	82.642,17	R	0,00		EP	10.570,07
		CP	720,52	PC	0,00	I	241,18	ECP 0,00	EC	241,18
		CS	82.642,17	TP	82.642,17	FPV	479,34		TR	10.811,25
TOTALE MISSIONE 07	***Turismo***	RS	52.010,52	PR	42.093,30	R	-1.697,89		EP	8.219,33
		CP	281.118,49	PC	247.633,43	I	270.338,53	ECP 0,00	EC	22.705,10
		CS	289.726,73	TP	289.726,73	FPV	10.779,96		TR	30.924,43
TOTALE MISSIONE 08	***Assetto del territorio ed edilizia abitativa***	RS	1.027.495,56	PR	51.386,99	R	-2.138,76		EP	973.969,81
		CP	728.322,32	PC	605.567,41	I	674.498,51	ECP 0,00	EC	68.931,10
		CS	656.954,40	TP	656.954,40	FPV	53.823,81		TR	1.042.900,91
TOTALE MISSIONE 09	***Sviluppo sostenibile e tutela del territorio e dell'ambiente***	RS	821.927,97	PR	364.278,61	R	-901,78		EP	456.747,58
		CP	3.091.435,90	PC	2.150.421,48	I	2.956.683,11	ECP 0,00	EC	806.261,63
		CS	2.514.700,09	TP	2.514.700,09	FPV	134.752,79		TR	1.263.009,21
TOTALE MISSIONE 10	***Trasporti e diritto alla mobilità***	RS	2.155.045,15	PR	1.999.200,51	R	-21.343,03		EP	134.501,61
		CP	31.910.744,35	PC	10.398.952,66	I	14.984.846,22	ECP 0,00	EC	4.585.893,56
		CS	12.398.153,17	TP	12.398.153,17	FPV	16.925.898,13		TR	4.720.395,17
TOTALE MISSIONE 11	***Soccorso civile***	RS	45.454,85	PR	39.935,24	R	-523,77		EP	4.995,84
		CP	245.427,59	PC	217.472,76	I	244.108,41	ECP 0,00	EC	26.635,65
		CS	257.408,00	TP	257.408,00	FPV	1.319,18		TR	31.631,49

L.C.C.di Ragusa gia`
Prov.Reg.le di Ragusa

CONTO DEL BILANCIO 2018
RIEPILOGO GENERALE DELLE SPESE PER MISSIONI

RIEPILOGO DELLE MISSIONI	DENOMINAZIONE	RESIDUI PASSIVI AL 1/1/2018 (RS)		PAGAMENTI IN C/RESIDUI (PR)		RIACCERTAMENTO RESIDUI (R)				RESIDUI PASSIVI DA ESERCIZI PRECEDENTI (EP = RS-PR+R)	
		PREVISIONI DEFINITIVE DI COMPETENZA (CP)		PAGAMENTI IN C/COMPETENZA (PC)		IMPEGNI (I)		ECONOMIE DI COMPETENZA (ECP= CP- I -FPV)		RESIDUI PASSIVI DA ESERCIZIO DI COMPETENZA (EC = I-PC)	
		PREVISIONI DEFINITIVE DI CASSA (CS)		TOTALE PAGAMENTI (TP = PR+PC)		FONDO PLURIENNALE VINCOLATO (FPV)				TOTALE RESIDUI PASSIVI DA RIPORTARE (TR = EP+EC)	
TOTALE MISSIONE 12	***Diritti sociali, politiche sociali e famiglia***	RS	1.169.471,07	PR	1.018.380,19	R	-7.492,60			EP	143.598,28
		CP	3.122.194,77	PC	2.095.797,15	I	3.096.493,29	ECP	0,00	EC	1.000.696,14
		CS	3.114.177,34	TP	3.114.177,34	FPV	25.701,48			TR	1.144.294,42
TOTALE MISSIONE 14	***Sviluppo economico e competitività***	RS	55.782,73	PR	1.395,75	R	-386,98			EP	54.000,00
		CP	80.907,25	PC	35.699,75	I	73.766,45	ECP	0,00	EC	38.066,70
		CS	37.095,50	TP	37.095,50	FPV	7.140,80			TR	92.066,70
TOTALE MISSIONE 15	***Politiche per il lavoro e la formazione professionale***	RS	15.172,83	PR	14.357,31	R	-815,52			EP	0,00
		CP	409.080,13	PC	370.485,92	I	396.230,21	ECP	0,00	EC	25.744,29
		CS	384.843,23	TP	384.843,23	FPV	12.849,92			TR	25.744,29
TOTALE MISSIONE 16	***Agricoltura, politiche agroalimentari e pesca***	RS	193.398,43	PR	64.051,41	R	-63.082,31			EP	66.264,71
		CP	297.584,30	PC	224.876,43	I	278.344,41	ECP	0,00	EC	53.467,98
		CS	288.927,84	TP	288.927,84	FPV	19.239,89			TR	119.732,69
TOTALE MISSIONE 20	***Fondi e accantonamenti***	RS	0,00	PR	0,00	R	0,00			EP	0,00
		CP	0,00	PC	0,00	I	0,00	ECP	0,00	EC	0,00
		CS	0,00	TP	0,00	FPV	0,00			TR	0,00
TOTALE MISSIONE 50	***Debito pubblico***	RS	0,00	PR	0,00	R	0,00			EP	0,00
		CP	2.491.300,22	PC	2.491.300,22	I	2.491.300,22	ECP	0,00	EC	0,00
		CS	2.491.300,22	TP	2.491.300,22	FPV	0,00			TR	0,00
TOTALE MISSIONE 60	***Anticipazioni finanziarie***	RS	0,00	PR	0,00	R	0,00			EP	0,00
		CP	0,00	PC	0,00	I	0,00	ECP	0,00	EC	0,00
		CS	0,00	TP	0,00	FPV	0,00			TR	0,00
TOTALE MISSIONE 99	***Servizi per conto terzi***	RS	1.964.936,64	PR	649.243,49	R	-48.461,80			EP	1.267.231,35
		CP	5.825.959,81	PC	4.871.638,92	I	5.825.959,81	ECP	0,00	EC	954.320,89
		CS	5.520.882,41	TP	5.520.882,41	FPV	0,00			TR	2.221.552,24
TOTALE MISSIONI		**RS**	**28.234.444,49**	**PR**	**12.148.549,91**	**R**	**-262.371,74**			**EP**	**15.823.522,84**
		CP	**78.774.958,60**	**PC**	**31.650.685,13**	**I**	**58.473.048,46**	**ECP**	**0,00**	**EC**	**26.822.363,33**
		CS	**43.799.235,04**	**TP**	**43.799.235,04**	**FPV**	**20.301.910,14**			**TR**	**42.645.886,17**
TOTALE GENERALE DELLE SPESE		**RS**	**28.234.444,49**	**PR**	**12.148.549,91**	**R**	**-262.371,74**			**EP**	**15.823.522,84**
		CP	**78.902.106,29**	**PC**	**31.650.685,13**	**I**	**58.473.048,46**	**ECP**	**127.147,69**	**EC**	**26.822.363,33**
		CS	**43.799.235,04**	**TP**	**43.799.235,04**	**FPV**	**20.301.910,14**			**TR**	**42.645.886,17**

L.C.C.di Ragusa gia`
Prov.Reg.le di Ragusa

CONTO DEL BILANCIO 2018
RIEPILOGO GENERALE DELLE SPESE PER TITOLI

TITOLO	DENOMINAZIONE										
		RESIDUI PASSIVI AL 1/1/2018 (RS)		PAGAMENTI IN C/RESIDUI (PR)		RIACCERTAMENTO RESIDUI (R)				RESIDUI PASSIVI DA ESERCIZI PRECEDENTI (EP = RS-PR+R)	
		PREVISIONI DEFINITIVE DI COMPETENZA (CP)		PAGAMENTI IN C/COMPETENZA (PC)		IMPEGNI (I)		ECONOMIE DI COMPETENZA (ECP = CP-I-FPV)		RESIDUI PASSIVI DA ESERCIZIO DI COMPETENZA (EC = I-PC)	
		PREVISIONI DEFINITIVE DI CASSA (CS)		TOTALE PAGAMENTI (TP = PR+PC)		FONDO PLURIENNALE VINCOLATO (FPV)				TOTALE RESIDUI PASSIVI DA RIPORTARE (TR = EP+EC)	
	DISAVANZO DI AMMINISTRAZIONE	CP	127.147,69								
Titolo 1	Spese correnti	RS	23.915.190,98	PR	9.566.560,13	R	-185.407,86			EP	14.163.222,99
		CP	40.036.119,72	PC	18.006.235,95	I	38.892.441,41	ECP	0,00	EC	20.886.205,46
		CS	27.572.796,08	TP	27.572.796,08	FPV	1.143.678,31			TR	35.049.428,45
Titolo 2	Spese in conto capitale	RS	2.354.316,87	PR	1.932.746,29	R	-28.502,08			EP	393.068,50
		CP	31.607.370,80	PC	7.467.301,99	I	12.449.138,97	ECP	0,00	EC	4.981.836,98
		CS	9.400.048,28	TP	9.400.048,28	FPV	19.158.231,83			TR	5.374.905,48
Titolo 3	Spese per incremento attività finanziarie	RS	0,00	PR	0,00	R	0,00			EP	0,00
		CP	0,00	PC	0,00	I	0,00	ECP	0,00	EC	0,00
		CS	0,00	TP	0,00	FPV	0,00			TR	0,00
Titolo 4	Rimborso Prestiti	RS	0,00	PR	0,00	R	0,00			EP	0,00
		CP	1.305.508,27	PC	1.305.508,27	I	1.305.508,27	ECP	0,00	EC	0,00
		CS	1.305.508,27	TP	1.305.508,27	FPV	0,00			TR	0,00
Titolo 5	Chiusura Anticipazioni ricevute da istituto tesoriere/cassiere	RS	0,00	PR	0,00	R	0,00			EP	0,00
		CP	0,00	PC	0,00	I	0,00	ECP	0,00	EC	0,00
		CS	0,00	TP	0,00	FPV	0,00			TR	0,00
Titolo 7	Uscite per conto terzi e partite di giro	RS	1.964.936,64	PR	649.243,49	R	-48.461,80			EP	1.267.231,35
		CP	5.825.959,81	PC	4.871.638,92	I	5.825.959,81	ECP	0,00	EC	954.320,89
		CS	5.520.882,41	TP	5.520.882,41	FPV	0,00			TR	2.221.552,24
	TOTALE TITOLI	**RS**	**28.234.444,49**	**PR**	**12.148.549,91**	**R**	**-262.371,74**			**EP**	**15.823.522,84**
		CP	**78.774.958,60**	**PC**	**31.650.685,13**	**I**	**58.473.048,46**	**ECP**	**0,00**	**EC**	**26.822.363,33**
		CS	**43.799.235,04**	**TP**	**43.799.235,04**	**FPV**	**20.301.910,14**			**TR**	**42.645.886,17**
	TOTALE GENERALE DELLE SPESE	**RS**	**28.234.444,49**	**PR**	**12.148.549,91**	**R**	**-262.371,74**			**EP**	**15.823.522,84**
		CP	**78.902.106,29**	**PC**	**31.650.685,13**	**I**	**58.473.048,46**	**ECP**	**127.147,69**	**EC**	**26.822.363,33**
		CS	**43.799.235,04**	**TP**	**43.799.235,04**	**FPV**	**20.301.910,14**			**TR**	**42.645.886,17**

L.C.C.di Ragusa gia`
Prov.Reg.le di Ragusa

QUADRO GENERALE RIASSUNTIVO 2018

ENTRATE		ACCERTAMENTI	INCASSI	SPESE		IMPEGNI	PAGAMENTI
Fondo di cassa all'inizio dell'esercizio			**18.607.428,55**				
Utilizzo avanzo di amministrazione		**586.211,05**		**Disavanzo di amministrazione**		**127.147,69**	
Fondo pluriennale vincolato di parte corrente		**1.831.799,14**					
Fondo pluriennale vincolato in c/capitale		**26.063.479,24**					
Titolo 1 -	Entrate correnti di natura tributaria, contributiva e perequativa	20.541.843,59	18.669.966,26	**Titolo 1 -**	Spese correnti	38.892.441,41	27.572.796,08
Titolo 2 -	Trasferimenti correnti	15.811.333,33	16.513.896,69	Fondo pluriennale vincolato di parte corrente		1.143.678,31	
Titolo 3 -	Entrate extratributarie	2.391.927,61	2.235.422,44				
Titolo 4 -	Entrate in conto capitale	6.381.114,15	9.612.119,19	**Titolo 2 -**	Spese in conto capitale	12.449.138,97	9.400.048,28
				Fondo pluriennale vincolato in c/capitale		19.158.231,83	
Titolo 5 -	Entrate da riduzione di attività finanziarie	0,00	0,00	**Titolo 3 -**	Spese per incremento di attività finanziarie	0,00	0,00
				Fondo pluriennale vincolato per attività finanziarie		0,00	
	Totale entrate finali	**45.126.218,68**	**47.031.404,58**		**Totale spese finali .....**	**71.643.490,52**	**36.972.844,36**
Titolo 6 -	Accensione di prestiti	0,00	4.143,46	**Titolo 4 -**	Rimborso di prestiti	1.305.508,27	1.305.508,27
Titolo 7 -	Anticipazioni da istituto tesoriere/cassiere	0,00	0,00	**Titolo 5 -**	Chiusura Anticipazioni da istituto tesoriere/cassiere	0,00	0,00
Titolo 9 -	Entrate per conto di terzi e partite di giro	5.825.959,81	5.650.975,52	**Titolo 7 -**	Spese per conto terzi e partite di giro	5.825.959,81	5.520.882,41
	Totale entrate dell'esercizio	**50.952.178,49**	**52.686.523,56**		**Totale spese dell'esercizio**	**78.774.958,60**	**43.799.235,04**
	TOTALE COMPLESSIVO ENTRATE	**79.433.667,92**	**71.293.952,11**		**TOTALE COMPLESSIVO SPESE**	**78.902.106,29**	**43.799.235,04**
	DISAVANZO DELL'ESERCIZIO	**0,00**			**AVANZO DI COMPETENZA/FONDO DI CASSA**	**531.561,63**	**27.494.717,07**
	TOTALE A PAREGGIO	**79.433.667,92**	**71.293.952,11**		**TOTALE A PAREGGIO**	**79.433.667,92**	**71.293.952,11**

L.C.C.di Ragusa gia`
Prov.Reg.le di Ragusa

RENDICONTO DELLA GESTIONE 2018
VERIFICA EQUILIBRI

EQUILIBRIO ECONOMICO-FINANZIARIO			COMPETENZA (ACCERTAMENTI E IMPEGNI IMPUTATI ALL'ESERCIZIO)
Fondo di cassa all'inizio dell'esercizio		18.607.428,55	
A) Fondo pluriennale vincolato per spese correnti iscritto in entrata	(+)		1.831.799,14
AA) Recupero disavanzo di amministrazione esercizio precedente	(-)		127.147,69
B) Entrate Titoli 1.00 - 2.00 - 3.00	(+)		38.745.104,53
di cui per estinzione anticipata di prestiti			*0,00*
C) Entrate Titolo 4.02.06 - Contributi agli investimenti direttamente destinabili al rimborso dei prestiti da amministrazioni pubbliche	(+)		0,00
D) Spese Titolo 1.00 - Spese correnti	(-)		38.892.441,41
DD) Fondo pluriennale vincolato di parte corrente (di spesa)	(-)		1.143.678,31
E) Spese Titolo 2.04 - Trasferimenti in conto capitale	(-)		0,00
F) Spese Titolo 4.00 - Quote di capitale amm.to dei mutui e prestiti obbligazionari	(-)		1.305.508,27
di cui per estinzione anticipata di prestiti			*0,00*
di cui Fondo anticipazioni di liquidità			*0,00*
G) Somma finale (G=A-AA+B+C-D-DD-E-F)			**-891.872,01**
ALTRE POSTE DIFFERENZIALI, PER ECCEZIONI PREVISTE DA NORME DI LEGGE E DAI PRINCIPI CONTABILI, CHE HANNO EFFETTO SULL'EQUILIBRIO EX ARTICOLO 162, COMMA 6, DEL TESTO UNICO DELLE LEGGI SULL'ORDINAMENTO DEGLI ENTI LOCALI			
H) Utilizzo avanzo di amministrazione per spese correnti	(+)		191.269,49
di cui per estinzione anticipata di prestiti			0,00
I) Entrate di parte capitale destinate a spese correnti in base a specifiche disposizioni di legge o dei principi contabili	(+)		0,00
di cui per estinzione anticipata di prestiti			0,00
L) Entrate di parte corrente destinate a spese di investimento in base a specifiche disposizioni di legge o dei principi contabili	(-)		60.737,16
M) Entrate da accensione di prestiti destinate a estizione anticipata di prestiti	(+)		0,00
EQUILIBRIO DI PARTE CORRENTE **O=G+H+I-L+M**			**-761.339,68**

RENDICONTO DELLA GESTIONE 2018
VERIFICA EQUILIBRI

EQUILIBRIO ECONOMICO-FINANZIARIO			COMPETENZA (ACCERTAMENTI E IMPEGNI IMPUTATI ALL'ESERCIZIO)
P) Utilizzo avanzo di amministrazione per spese di investimento	(+)		394.941,56
Q) Fondo pluriennale vincolato per spese in conto capitale iscritto in entrata	(+)		26.063.479,24
R) Entrate Titoli 4.00 - 5.00 - 6.00	(+)		6.381.114,15
C) Entrate Titolo 4.02.06 - Contributi agli investimenti direttamente destinati al rimborso dei prestiti da amministrazioni pubbliche	(-)		0,00
I) Entrate di parte capitale destinate a spese correnti in base a specifiche disposizioni di legge o dei principi contabili	(-)		0,00
S1) Entrate Titolo 5.02 per Riscossioni di crediti di breve termine	(-)		0,00
S2) Entrate Titolo 5.03 per Riscossioni di crediti medio-lungo termine	(-)		0,00
T) Entrate Titolo 5.04 - relative a Altre entrate per riduzioni di attività finanziaria	(-)		0,00
L) Entrate di parte corrente destinate a spese di investimento in base a specifiche disposizioni di legge o dei principi contabili	(+)		60.737,16
M) Entrate da accensione di prestiti destinate a estinzione anticipata dei prestiti	(-)		0,00
U) Spese Titolo 2.00 - Spese in conto capitale	(-)		12.449.138,97
UU) Fondo pluriennale vincolato in c/capitale (di spesa)	(-)		19.158.231,83
V) Spese Titolo 3.01 per Acquisizioni di attività finanziarie	(-)		0,00
E) Spese Titolo 2.04 - Trasferimenti in conto capitale	(+)		0,00
EQUILIBRIO DI PARTE CAPITALE **Z=P+Q+R-C-I-S1-S2-T+L-M-U-UU-V+E**			**1.292.901,31**

RENDICONTO DELLA GESTIONE 2018
VERIFICA EQUILIBRI

EQUILIBRIO ECONOMICO-FINANZIARIO			COMPETENZA (ACCERTAMENTI E IMPEGNI IMPUTATI ALL'ESERCIZIO)
S1) Entrate Titolo 5.02 per Riscossione crediti di breve termine	(+)		0,00
S2) Entrate Titolo 5.03 per Riscossione crediti di medio-lungo termine	(+)		0,00
T) Entrate Titolo 5.04 relative a Altre entrate per riduzioni di attività finanziarie	(+)		0,00
X1) Spese Titolo 3.02 per Concessione crediti di breve termine	(-)		0,00
X2) Spese Titolo 3.03 per Concessione crediti di medio-lungo termine	(-)		0,00
Y) Spese Titolo 3.04 per Altre spese per incremento di attività finanziarie	(-)		0,00
EQUILIBRIO FINALE **W = O+Z+S1+S2+T-X1-X2-Y**			**531.561,63**

Saldo corrente ai fini della copertura degli investimenti pluriennali:

Equilibrio di parte corrente (O)		**-761.339,68**
Utilizzo risultato di amministrazione per il finanziamento di spese correnti (H)	(-)	191.269,49
Entrate non ricorrenti che non hanno dato copertura a impegni	(-)	0,00
Equilibrio di parte corrente ai fini della copertura degli investimenti plurien.		**-952.609,17**

A) Indicare l'importo iscritto in entrata del conto del bilancio alla corrispondente voce riguardante il fondo pluriennale vincolato.

C) Si tratta delle entrate in conto capitale relative ai soli contributi agli investimenti destinati al rimborso prestiti corrispondenti alla voce del piano dei conti finanziario con codifica E.4.02.06.00.000.

DD) Indicare l'importo complessivo delle voci relative al corrispondente fondo pluriennale vincolato risultante in spesa del conto del bilancio

E) Si tratta delle spese del titolo 2 per trasferimenti in conto capitale corrispondenti alla voce del piano dei conti finanziario con codifica U.2.04.00.00.000.

Q) Indicare l'importo iscritto in entrata del conto del bilancio alla corrispondente voce riguardante il fondo pluriennale vincolato.

S1) Si tratta delle entrate del titolo 5 limitatamente alle riscossione crediti di breve termine corrispondenti alla voce del piano dei conti finanziario con codifica E.5.02.00.00.000.

S2) Si tratta delle entrate del titolo 5 limitatamente alle riscossione crediti di medio-lungo termine corrispondenti alla voce del piano dei conti finanziario con codifica E.5.03.00.00.000.

T) Si tratta delle entrate del titolo 5 limitatamente alle altre entrate per riduzione di attività finanziarie corrispondenti alla voce del piano dei conti finanziario con codifica E.5.04.00.00.000.

UU) Indicare l'importo complessivo delle voci relative al corrispondente fondo pluriennale vincolato risultante in spesa del conto del bilancio

X1) Si tratta delle spese del titolo 3 limitatamente alle concessione crediti di breve termine corrispondenti alla voce del piano dei conti finanziario con codifica U.3.02.00.00.000.

X2) Si tratta delle spese del titolo 3 limitatamente alle concessione crediti di medio-lungo termine corrispondenti alla voce del piano dei conti finanziario con codifica U.3.03.00.00.000.

Y) Si tratta delle spese del titolo 3 limitatamente alle altre spese per incremento di attività finanziarie corrispondenti alla voce del piano dei conti finanziario con codifica U.3.04.00.00.000.

Rendiconto della gestione

CONTO ECONOMICO

	CONTO ECONOMICO	Anno 2018	Anno 2017	riferimento art.2425 cc	riferimento DM 26/4/95
	A) COMPONENTI POSITIVI DELLA GESTIONE				
1	Proventi da tributi	20.541.843,59	20.296.733,01		
2	Proventi da fondi perequativi	0,00	0,00		
3	Proventi da trasferimenti e contributi	15.816.180,63	16.033.580,00		
a	*Proventi da trasferimenti correnti*	*15.750.596,17*	*15.971.034,23*		A5c
b	*Quota annuale di contributi agli investimenti*	*65.584,46*	*0,00*		E20c
c	*Contributi agli investimenti*	*0,00*	*62.545,77*		
4	Ricavi delle vendite e prestazioni e proventi da servizi pubblici	1.788.478,13	1.789.727,75	A1	A1a
a	*Proventi derivanti dalla gestione dei beni*	*1.333.123,55*	*1.299.251,41*		
b	*Ricavi della vendita di beni*	*18.106,44*	*18.716,44*		
c	*Ricavi e proventi dalla prestazione di servizi*	*437.248,14*	*471.759,90*		
5	Variazioni nelle rimanenze di prodotti in corso di lavorazione, etc. (+/-)	0,00	0,00	A2	A2
6	Variazione dei lavori in corso su ordinazione	0,00	0,00	A3	A3
7	Incrementi di immobilizzazioni per lavori interni	0,00	0,00	A4	A4
8	Altri ricavi e proventi diversi	603.449,48	570.090,03	A5	A5 a e b
	TOTALE COMPONENTI POSITIVI DELLA GESTIONE (A)	**38.749.951,83**	**38.690.130,79**		
	B) COMPONENTI NEGATIVI DELLA GESTIONE				
9	Acquisto di materie prime e/o beni di consumo	85.993,09	125.345,67	B6	B6
10	Prestazioni di servizi	4.943.101,70	6.212.305,44	B7	B7
11	Utilizzo beni di terzi	282.480,07	282.480,07	B8	B8
12	Trasferimenti e contributi	18.072.098,34	18.182.236,69		
a	*Trasferimenti correnti*	*18.072.098,34*	*18.182.236,69*		
b	*Contributi agli investimenti ad Amministrazioni pubb.*	*0,00*	*0,00*		
c	*Contributi agli investimenti ad altri soggetti*	*0,00*	*0,00*		
13	Personale	12.740.149,10	12.783.346,44	B9	B9
14	Ammortamenti e svalutazioni	15.048.826,54	16.112.456,85	B10	B10
a	*Ammortamenti di immobilizzazioni Immateriali*	*540,71*	*97,32*	B10a	B10a
b	*Ammortamenti di immobilizzazioni materiali*	*14.786.613,56*	*14.703.636,29*	B10b	B10b
c	*Altre svalutazioni delle immobilizzazioni*	*0,00*	*0,00*	B10c	B10c
d	*Svalutazione dei crediti*	*261.672,27*	*1.408.723,24*	B10d	B10d
15	Variazioni nelle rimanenze di materie prime e/o beni di consumo (+/-)	0,00	0,00	B11	B11
16	Accantonamenti per rischi	0,00	0,00	B12	B12
17	Altri accantonamenti	98.317,19	210.000,00	B13	B13
18	Oneri diversi di gestione	208.903,84	261.437,63	B14	B14
	TOTALE COMPONENTI NEGATIVI DELLA GESTIONE (B)	**51.479.869,87**	**54.169.608,79**		
	DIFFERENZA FRA COMP. POSITIVI E NEGATIVI DELLA GESTIONE (A-B)	**-12.729.918,04**	**-15.479.478,00**	-	-
	C) PROVENTI ED ONERI FINANZIARI				
	Proventi finanziari				
19	Proventi da partecipazioni	0,00	0,00	C15	C15
a	*da società controllate*	*0,00*	*0,00*		
b	*da società partecipate*	*0,00*	*0,00*		
c	*da altri soggetti*	*0,00*	*0,00*		
20	Altri proventi finanziari	0,00	111,21	C16	C16
	Totale proventi finanziari	**0,00**	**111,21**		
	Oneri finanziari				
21	Interessi ed altri oneri finanziari	1.326.497,30	1.377.619,79	C17	C17
a	*Interessi passivi*	*1.326.497,30*	*1.377.619,79*		
b	*Altri oneri finanziari*	*0,00*	*0,00*		
	Totale oneri finanziari	**1.326.497,30**	**1.377.619,79**		
	TOTALE PROVENTI ED ONERI FINANZIARI (C)	**-1.326.497,30**	**-1.377.508,58**	-	-
	D) RETTIFICHE DI VALORE ATTIVITA' FINANZIARIE				
22	Rivalutazioni	0,00	0,00	D18	**D18**
23	Svalutazioni	0,00	0,00	D19	**D19**
	TOTALE RETTIFICHE (D)	**0,00**	**0,00**		
	E) PROVENTI ED ONERI STRAORDINARI				
24	Proventi straordinari			E20	E20
a	*Proventi da permessi di costruire*	*0,00*	*0,00*		
b	*Proventi da trasferimenti in conto capitale*	*1.211.255,70*	*634.139,72*		
c	*Sopravvenienze attive e insussistenze del passivo*	*2.065.080,26*	*351.179,61*		E20b
d	*Plusvalenze patrimoniali*	*15.412,00*	*9.750,00*		E20c
e	*Altri proventi straordinari*	*0,00*	*0,00*		
	Totale proventi straordinari	**3.291.747,96**	**995.069,33**		
25	Oneri straordinari			E21	E21
a	*Trasferimenti in conto capitale*	*2.531.727,85*	*1.860.820,95*		
b	*Sopravvenienze passive e insussistenze dell'attivo*	*576.865,49*	*720.124,19*		E21b
c	*Minusvalenze patrimoniali*	*0,00*	*0,00*		E21a
d	*Altri oneri straordinari*	*0,00*	*0,00*		E21d
	Totale oneri straordinari	**3.108.593,34**	**2.580.945,14**		
	TOTALE PROVENTI ED ONERI STRAORDINARI (E)	**183.154,62**	**-1.585.875,81**	-	-
	RISULTATO PRIMA DELLE IMPOSTE (A-B+C+D+E)	**-13.873.260,72**	**-18.442.862,39**	-	-
26	Imposte (*)	876.374,69	795.568,69	E22	E22
27	**RISULTATO DELL'ESERCIZIO**	**-14.749.635,41**	**-19.238.431,08**	E23	E23

Rendiconto della gestione

STATO PATRIMONIALE - ATTIVO

		STATO PATRIMONIALE (ATTIVO)	Anno 2018	Anno 2017	riferimento art.2424 CC	riferimento DM 26/4/95
		A) CREDITI vs.LO STATO ED ALTRE AMMINISTRAZIONI PUBBLICHE PER LA PARTECIPAZIONE AL FONDO DI DOTAZIONE	0,00	0,00	A	A
		TOTALE CREDITI vs PARTECIPANTI (A)	**0,00**	**0,00**		
		B) IMMOBILIZZAZIONI				
I		*Immobilizzazioni immateriali*			BI	BI
	1	Costi di impianto e di ampliamento	0,00	0,00	BI1	BI1
	2	Costi di ricerca sviluppo e pubblicità	0,00	0,00	BI2	BI2
	3	Diritti di brevetto ed utilizzazione opere dell'ingegno	2.065,49	1.854,68	BI3	BI3
	4	Concessioni, licenze, marchi e diritti simile	0,00	0,00	BI4	BI4
	5	Avviamento	0,00	0,00	BI5	BI5
	6	Immobilizzazioni in corso ed acconti	0,00	0,00	BI6	BI6
	9	Altre	0,00	0,00	BI7	BI7
		Totale immobilizzazioni immateriali	**2.065,49**	**1.854,68**		
		Immobilizzazioni materiali (3)				
II	1	Beni demaniali	**384.239.136,78**	**394.242.841,78**		
	1.1	Terreni	0,00	0,00		
	1.2	Fabbricati	0,00	0,00		
	1.3	Infrastrutture	384.239.136,78	394.038.852,01		
	1.9	Altri beni demaniali	0,00	203.989,77		
III	2	Altre immobilizzazioni materiali (3)	**120.490.191,93**	**121.963.503,50**		
	2.1	Terreni	22.195.005,91	22.205.805,91	BII1	BII1
	a	*di cui in leasing finanziario*	*0,00*	*0,00*		
	2.2	Fabbricati	98.178.151,09	99.610.146,24		
	a	*di cui in leasing finanziario*	*0,00*	*0,00*		
	2.3	Impianti e macchinari	7.511,62	7.496,65	BII2	BII2
	a	*di cui in leasing finanziario*	*0,00*	*0,00*		
	2.4	Attrezzature industriali e commerciali	7.286,08	8.261,88	BII3	BII3
	2.5	Mezzi di trasporto	73.298,00	94.884,55		
	2.6	Macchine per ufficio e hardware	28.303,12	35.163,38		
	2.7	Mobili e arredi	509,95	1.586,73		
	2.8	Infrastrutture	0,00	0,00		
	2.99	Altri beni materiali	126,16	158,16		
	3	Immobilizzazioni in corso ed acconti	**14.253.389,27**	**7.678.235,80**	BII5	BII5
		Totale immobilizzazioni materiali	**518.982.717,98**	**523.884.581,08**		
IV		*Immobilizzazioni Finanziarie (1)*				
	1	Partecipazioni in	34.457,87	37.760,67	BIII1	BIII1
	a	*imprese controllate*	*0,00*	*0,00*	BIII1a	BIII1a
	b	*imprese partecipate*	*0,00*	*0,00*	BIII1b	BIII1b
	c	*altri soggetti*	*34.457,87*	*37.760,67*		
	2	Crediti verso	0,00	0,00	BIII2	BIII2
	a	*altre amministrazioni pubbliche*	*0,00*	*0,00*		
	b	*imprese controllate*	*0,00*	*0,00*	BIII2a	BIII2a
	c	*imprese partecipate*	*0,00*	*0,00*	BIII2b	BIII2b
	d	*altri soggetti*	*0,00*	*0,00*	BIII2c BIII2d	BIII2d
	3	Altri titoli	0,00	0,00	BIII3	
		Totale immobilizzazioni finanziarie	**34.457,87**	**37.760,67**		
		TOTALE IMMOBILIZZAZIONI (B)	**519.019.241,34**	**523.924.196,43**	-	-

Rendiconto della gestione

STATO PATRIMONIALE - ATTIVO

		STATO PATRIMONIALE (ATTIVO)	Anno 2018	Anno 2017	riferimento art.2424 CC	riferimento DM 26/4/95
		C) ATTIVO CIRCOLANTE				
I		*Rimanenze*	0,00	0,00	CI	CI
		Totale rimanenze	**0,00**	**0,00**		
II		*Crediti (2)*				
	1	Crediti di natura tributaria	7.497.812,16	4.257.259,26		
	a	*Crediti da tributi destinati al finanziamento della sanità*	*0,00*	*0,00*		
	b	*Altri crediti da tributi*	*7.497.812,16*	*4.257.259,26*		
	c	*Crediti da Fondi perequativi*	*0,00*	*0,00*		
	2	Crediti per trasferimenti e contributi	31.297.033,69	35.207.806,65		
	a	*verso amministrazioni pubbliche*	*28.894.108,20*	*34.940.747,57*		
	b	*imprese controllate*	*0,00*	*0,00*	CII2	CII2
	c	*imprese partecipate*	*0,00*	*0,00*	CII3	CII3
	d	*verso altri soggetti*	*2.402.925,49*	*267.059,08*		
	3	Verso clienti ed utenti	2.747.413,38	2.912.414,88	CII1	CII1
	4	Altri Crediti	623.091,16	209.858,22	CII5	CII5
	a	*verso l'erario*	*0,00*	*0,00*		
	b	*per attività svolta per c/terzi*	*74.429,92*	*36.823,92*		
	c	*altri*	*548.661,24*	*173.034,30*		
		Totale crediti	**42.165.350,39**	**42.587.339,01**		
III		*Attività finanziarie che non costituiscono immobilizzi*				
	1	Partecipazioni	0,00	0,00	CIII1,2,3,4,5	CIII1,2,3
	2	Altri titoli	0,00	0,00	CIII6	CIII5
		Totale attività finanziarie che non costituiscono immobilizzi	**0,00**	**0,00**		
IV		*Disponibilità liquide*				
	1	Conto di tesoreria	27.494.717,07	18.607.428,55		
	a	*Istituto tesoriere*	*0,00*	*0,00*		CIV1a
	b	*presso Banca d'Italia*	*27.494.717,07*	*18.607.428,55*		
	2	Altri depositi bancari e postali	0,00	0,00	CIV1	CIV1b e CIV1c
	3	Denaro e valori in cassa	0,00	0,00	CIV2 e CIV3	CIV2 e CIV3
	4	Altri conti presso la tesoreria statale intestati all'ente	0,00	0,00		
		Totale disponibilità liquide	**27.494.717,07**	**18.607.428,55**		
		TOTALE ATTIVO CIRCOLANTE (C)	**69.660.067,46**	**61.194.767,56**		
		D) RATEI E RISCONTI				
	1	Ratei attivi	0,00	0,00	D	D
	2	Risconti attivi	0,00	0,00	D	D
		TOTALE RATEI E RISCONTI (D)	**0,00**	**0,00**		
		TOTALE DELL'ATTIVO (A+B+C+D)	**588.679.308,80**	**585.118.963,99**	-	**-**

(1) con separata indicazione degli importi esigibili entro l'esercizio successivo.
(2) con separata indicazione degli importi esigibili oltre l'esercizio successivo.
(3) con separata indicazione degli importi relativi a beni indisponibili.

Rendiconto della gestione

STATO PATRIMONIALE - PASSIVO

		STATO PATRIMONIALE (PASSIVO)	Anno 2018	Anno 2017	riferimento art.2424 CC	riferimento DM 26/4/95
		A) PATRIMONIO NETTO				
I		Fondo di dotazione	10.837.707,42	10.837.707,42	AI	AI
II		Riserve	510.550.814,64	529.792.548,52		
	a	*da risultato economico di esercizi precedenti*	34.928.902,77	37.961.818,85	AIV, AV, AVI, AVII, AVIII	AIV, AV, AVI, AVII, AVIII
	b	*da capitale*	0,00	0,00	AII, AIII	AII, AIII
	c	*da permessi di costruire*	0,00	0,00		
	d	*riserve indisp. per beni demaniali e patrimoniali indisp. e per i beni culturali*	475.620.292,67	491.825.807,67		
	e	*altre riserve indisponibili*	1.619,20	4.922,00		
III		Risultato economico dell'esercizio	-14.749.635,41	-19.238.431,08	AIX	AIX
		TOTALE PATRIMONIO NETTO (A)	**506.638.886,65**	**521.391.824,86**		
		B) FONDI PER RISCHI ED ONERI				
	1	Per trattamento di quiescenza	0,00	0,00	B1	B1
	2	Per imposte	0,00	0,00	B2	B2
	3	Altri	2.167.047,70	2.260.000,00	B3	B3
		TOTALE FONDI RISCHI ED ONERI (B)	**2.167.047,70**	**2.260.000,00**		
		C)TRATTAMENTO DI FINE RAPPORTO	0,00	0,00	C	C
		TOTALE T.F.R. (C)	**0,00**	**0,00**		
		D) DEBITI (1)				
	1	Debiti da finanziamento	31.905.551,65	33.232.694,64		
	a	*prestiti obbligazionari*	*0,00*	*0,00*	D1e D2	D1
	b	*v/ altre amministrazioni pubbliche*	*0,00*	*0,00*		
	c	*verso banche e tesoriere*	*0,00*	*0,00*	D4	D3 e D4
	d	*verso altri finanziatori*	*31.905.551,65*	*33.232.694,64*	D5	
	2	Debiti verso fornitori	7.731.361,33	4.991.942,86	D7	D6
	3	Acconti	0,00	0,00	D6	D5
	4	Debiti per trasferimenti e contributi	29.703.841,89	18.802.508,62		
	a	*enti finanziati dal servizio sanitario nazionale*	*0,00*	*0,00*		
	b	*altre amministrazioni pubbliche*	*29.620.558,45*	*18.528.932,49*		
	c	*imprese controllate*	*0,00*	*0,00*	D9	D8
	d	*imprese partecipate*	*0,00*	*0,00*	D10	D9
	e	*altri soggetti*	*83.283,44*	*273.576,13*		
	5	Altri debiti	5.210.682,95	4.439.993,01	D12,D13,D14	D11,D12,D13
	a	*tributari*	*624.533,18*	*580.572,35*		
	b	*verso istituti di previdenza e sicurezza sociale*	*682.901,12*	*570.012,09*		
	c	*per attività svolta per c/terzi (2)*	*0,00*	*0,00*		
	d	*altri*	*3.903.248,65*	*3.289.408,57*		
		TOTALE DEBITI (D)	**74.551.437,82**	**61.467.139,13**		
		E) RATEI E RISCONTI E CONTRIBUTI AGLI INVESTIMENTI				
I		Ratei passivi	0,00	0,00	E	E
II		Risconti passivi	5.321.936,63	0,00	E	E
	1	Contributi agli investimenti	5.321.936,63	0,00		
	a	*da altre amministrazioni pubbliche*	*5.321.936,63*	*0,00*		
	b	*da altri soggetti*	*0,00*	*0,00*		
	2	Concessioni pluriennali	0,00	0,00		
	3	Altri risconti passivi	0,00	0,00		
		TOTALE RATEI E RISCONTI (E)	**5.321.936,63**	**0,00**		
		TOTALE DEL PASSIVO (A+B+C+D+E)	**588.679.308,80**	**585.118.963,99**	**-**	**-**
		CONTI D'ORDINE				
		1) Impegni su esercizi futuri	19.158.231,83	26.063.479,24		
		2) beni di terzi in uso	0,00	0,00		
		3) beni dati in uso a terzi	0,00	0,00		
		4) garanzie prestate a amministrazioni pubbliche	0,00	0,00		
		5) garanzie prestate a imprese controllate	0,00	0,00		
		6) garanzie prestate a imprese partecipate	0,00	0,00		
		7) garanzie prestate a altre imprese	0,00	0,00		
		TOTALE CONTI D'ORDINE	**19.158.231,83**	**26.063.479,24**	**-**	**-**

(1) con separata indicazione degli importi esigibili oltre l'esercizio successivo

(2) Non comprende i debiti derivanti dall'attività di sostituto di imposta. I debiti derivanti da tale attività sono considerati nelle voci 5 a) e b)

PROSPETTO DIMOSTRATIVO DEL RISULTATO DI AMMINISTRAZIONE 2018

		GESTIONE		
		RESIDUI	COMPETENZA	TOTALE
Fondo di cassa al 1° gennaio				18.607.428,55
RISCOSSIONI	(+)	12.858.308,96	39.828.214,60	52.686.523,56
PAGAMENTI	(-)	12.148.549,91	31.650.685,13	43.799.235,04
SALDO CASSA AL 31 DICEMBRE	(=)			27.494.717,07
PAGAMENTI per azioni esecutive non regolarizzate al 31 dicembre	(-)			0,00
FONDO DI CASSA AL 31 DICEMBRE	(=)			27.494.717,07
RESIDUI ATTIVI	(+)	34.673.843,86	11.123.963,89	45.797.807,75
di cui derivanti da accertamenti di tributi effettuati sulla base della stima del dipartimento delle finanze				0,00
RESIDUI PASSIVI	(-)	15.823.522,84	26.822.363,33	42.645.886,17
FONDO PLURIENNALE VINCOLATO PER SPESE CORRENTI	(-)			1.143.678,31
FONDO PLURIENNALE VINCOLATO PER SPESE IN CONTO CAPITALE	(-)			19.158.231,83
RISULTATO DI AMMINISTRAZIONE AL 31 DICEMBRE 2018 (A)				10.344.728,51

Composizione del risultato di amministrazione al 31/12/2018	
Parte accantonata	
Fondo crediti di dubbia esigibilità al 31/12/2018	3.632.457,36
Accantonamento residui perenti al 31/12/2018	0,00
Fondo anticipazioni liquidità DL 35 del 2013 e successive modifiche e rifinanziamenti	0,00
Fondo perdite società partecipate	0,00
Fondo contenzioso	2.000.000,00
Altri accantonamenti	167.047,70
Totale parte accantonata (B)	**5.799.505,06**
Parte vincolata	
Vincoli derivanti da leggi e dai principi contabili	26.433,32
Vincoli derivanti da trasferimenti	5.970.358,99
Vincoli derivanti dalla contrazione di mutui	901.252,43
Vincoli formalmente attribuiti all'ente	0,00
Altri vincoli	0,00
Totale parte vincolata (C)	**6.898.044,74**
Parte destinata agli investimenti	
Totale parte destinata agli investimenti (D)	**185.620,16**
Totale parte disponibile (E=A-B-C-D)	**-2.538.441,45**
Se E è negativo, tale importo è iscritto tra le spese del bilancio di previsione come avanzo da ripianare	

L.C.C.di Ragusa gia`
Prov.Reg.le di Ragusa

COMPOSIZIONE PER MISSIONI E PROGRAMMI DEL FONDO PLURIENNALE VINCOLATO DELL'ESERCIZIO 2018 DI RIFERIMENTO DEL BILANCIO

MISSIONI E PROGRAMMI		Fondo pluriennale vincolato al 31 dicembre dell'esercizio 2017	Spese impegnate negli esercizi precedenti e imputate all'esercizio 2018 e coperte dal fondo pluriennale vincolato	Riaccertamento degli impegni di cui alla lettera b) effettuata nel corso dell'eserczio 2018 (cd. economie di impegno)	Riaccertamento degli impegni di cui alla lettera b) effettuata nel corso dell'eserczio 2018 (cd. economie di impegno) su impegni pluriennali finanziati dal FPV e imputati agli esercizi successivi a 2018	Quota del fondo pluriennale vincolato al 31 dicembre dell'esercizio 2017 rinviata all'esercizio 2019 e successivi	Spese impegnate nell'esercizio 2018 con imputazione all'esercizio 2019 e coperte dal fondo pluriennale vincolato	Spese impegnate nell'esercizio 2018 con imputazione all'esercizio 2020 e coperte dal fondo pluriennale vincolato	Spese impegnate nell'esercizio 2018 con imputazione a esercizi successivi a quelli considerati nel bilancio pluriennale e coperte dal fondo pluriennale vincolato	Fondo pluriennale vincolato al 31 dicembre dell'esercizio 2018
		(a)	(b)	(x)	(y)	(c) = (a) - (b) - (x) - (y)	(d)	(e)	(f)	(g) = (c) + (d) + (e) + (f)
01	***Missione 1 - Servizi istituzionali, generali e di gestione***									
01	Organi istituzionali	23.971,50	11.475,80	12.495,70	0,00	0,00	140.347,18	0,00	0,00	140.347,18
02	Segreteria generale	41.433,07	38.219,93	3.213,14	0,00	0,00	75.862,31	0,00	0,00	75.862,31
03	Gestione economica, finanziaria, programmazione e provveditorato	52.749,07	41.992,67	0,00	0,00	10.756,40	43.944,56	0,00	0,00	54.700,96
04	Gestione delle entrate tributarie e servizi fiscali	4.986,05	1.549,46	3.436,59	0,00	0,00	2.710,86	0,00	0,00	2.710,86
05	Gestione dei beni demaniali e patrimoniali	2.288,94	683,93	1.605,01	0,00	0,00	4.243,73	0,00	0,00	4.243,73
06	Ufficio tecnico	84.069,51	63.659,97	3.671,88	0,00	16.737,66	224.511,55	0,00	0,00	241.249,21
08	Statistica e sistemi informativi	3.398,82	0,00	3.398,82	0,00	0,00	4.607,22	0,00	0,00	4.607,22
11	Altri servizi generali	66.612,98	51.990,44	14.622,54	0,00	0,00	105.942,59	0,00	0,00	105.942,59
	TOTALE MISSIONE 1 - Servizi istituzionali, generali e di gestione	**279.509,94**	**209.572,20**	**42.443,68**	**0,00**	**27.494,06**	**602.170,00**	**0,00**	**0,00**	**629.664,06**
03	***Missione 3 - Ordine pubblico e sicurezza***									
01	Polizia locale e amministrativa	94.438,37	94.438,37	0,00	0,00	0,00	63.034,80	0,00	0,00	63.034,80
	TOTALE MISSIONE 3 - Ordine pubblico e sicurezza	**94.438,37**	**94.438,37**	**0,00**	**0,00**	**0,00**	**63.034,80**	**0,00**	**0,00**	**63.034,80**
04	***Missione 4 - Istruzione e diritto allo studio***									
02	Altri ordini di istruzione non universitaria	2.654.929,70	667.210,38	3.478,43	0,00	1.984.240,89	402.380,22	0,00	0,00	2.386.621,11
	TOTALE MISSIONE 4 - Istruzione e diritto allo studio	**2.654.929,70**	**667.210,38**	**3.478,43**	**0,00**	**1.984.240,89**	**402.380,22**	**0,00**	**0,00**	**2.386.621,11**
05	***Missione 5 - Tutela e valorizzazione dei beni e attività culturali***									
01	Valorizzazione dei beni di interesse storico	5.282,53	2.990,41	2.292,12	0,00	0,00	24.320,55	0,00	0,00	24.320,55
02	Attività culturali e interventi diversi nel settore culturale	5.219,53	1.820,06	3.399,47	0,00	0,00	6.284,32	0,00	0,00	6.284,32
	TOTALE MISSIONE 5 - Tutela e valorizzazione dei beni e attività culturali	**10.502,06**	**4.810,47**	**5.691,59**	**0,00**	**0,00**	**30.604,87**	**0,00**	**0,00**	**30.604,87**
06	***Missione 6 - Politiche giovanili, sport e tempo libero***									
01	Sport e tempo libero	0,00	0,00	0,00	0,00	0,00	479,34	0,00	0,00	479,34

COMPOSIZIONE PER MISSIONI E PROGRAMMI DEL FONDO PLURIENNALE VINCOLATO DELL'ESERCIZIO 2018 DI RIFERIMENTO DEL BILANCIO

	MISSIONI E PROGRAMMI	Fondo pluriennale vincolato al 31 dicembre dell'esercizio 2017	Spese impegnate negli esercizi precedenti e imputate all'esercizio 2018 e coperte dal fondo pluriennale vincolato	Riaccertamento degli impegni di cui alla lettera b) effettuata nel corso dell'eserczio 2018 (cd. economie di impegno)	Riaccertamento degli impegni di cui alla lettera b) effettuata nel corso dell'eserczio 2018 (cd. economie di impegno) su impegni pluriennali finanziati dal FPV e imputati agli esercizi successivi a 2018	Quota del fondo pluriennale vincolato al 31 dicembre dell'esercizio 2017 rinviata all'esercizio 2019 e successivi	Spese impegnate nell'esercizio 2018 con imputazione all'esercizio 2019 e coperte dal fondo pluriennale vincolato	Spese impegnate nell'esercizio 2018 con imputazione all'esercizio 2020 e coperte dal fondo pluriennale vincolato	Spese impegnate nell'esercizio 2018 con imputazione a esercizi successivi a quelli considerati nel bilancio pluriennale e coperte dal fondo pluriennale vincolato	Fondo pluriennale vincolato al 31 dicembre dell'esercizio 2018
		(a)	(b)	(x)	(y)	(c) = (a) - (b) - (x) - (y)	(d)	(e)	(f)	(g) = (c) + (d) + (e) + (f)
	TOTALE MISSIONE 6 - Politiche giovanili, sport e tempo libero	**0,00**	**0,00**	**0,00**	**0,00**	**0,00**	**479,34**	**0,00**	**0,00**	**479,34**
07	***Missione 7 - Turismo***									
01	Sviluppo e valorizzazione del turismo	39.050,93	36.174,33	2.876,60	0,00	0,00	10.779,96	0,00	0,00	10.779,96
	TOTALE MISSIONE 7 - Turismo	**39.050,93**	**36.174,33**	**2.876,60**	**0,00**	**0,00**	**10.779,96**	**0,00**	**0,00**	**10.779,96**
08	***Missione 8 - Assetto del territorio ed edilizia abitativa***									
01	Urbanistica e assetto del territorio	99.049,07	97.437,60	1.611,47	0,00	0,00	53.823,81	0,00	0,00	53.823,81
	TOTALE MISSIONE 8 - Assetto del territorio ed edilizia abitativa	**99.049,07**	**97.437,60**	**1.611,47**	**0,00**	**0,00**	**53.823,81**	**0,00**	**0,00**	**53.823,81**
09	***Missione 9 - Sviluppo sostenibile e tutela del territorio e dell'ambiente***									
01	Difesa del suolo	41.850,22	38.312,03	0,00	0,00	3.538,19	14.141,08	0,00	0,00	17.679,27
02	Tutela, valorizzazione e recupero ambientale	162.622,20	155.586,56	7.035,64	0,00	0,00	47.766,93	0,00	0,00	47.766,93
03	Rifiuti	33.793,81	26.811,58	6.982,23	0,00	0,00	0,00	0,00	0,00	0,00
05	Aree protette, parchi naturali, protezione naturalistica e forestazione	51.335,40	43.004,66	8.330,74	0,00	0,00	31.509,94	0,00	0,00	31.509,94
06	Tutela e valorizzazione delle risorse idriche	11.371,84	4.470,88	6.900,96	0,00	0,00	26.052,96	0,00	0,00	26.052,96
08	Qualità dell'aria e riduzione dell'inquinamento	16.510,70	10.193,09	6.317,61	0,00	0,00	11.743,69	0,00	0,00	11.743,69
	TOTALE MISSIONE 9 - Sviluppo sostenibile e tutela del territorio e dell'ambiente	**317.484,17**	**278.378,80**	**35.567,18**	**0,00**	**3.538,19**	**131.214,60**	**0,00**	**0,00**	**134.752,79**
10	***Missione 10 - Trasporti e diritto alla mobilità***									
05	Viabilità e infrastrutture stradali	23.650.677,02	6.748.431,77	28.045,49	0,00	16.874.199,76	51.698,37	0,00	0,00	16.925.898,13
	TOTALE MISSIONE 10 - Trasporti e diritto alla mobilità	**23.650.677,02**	**6.748.431,77**	**28.045,49**	**0,00**	**16.874.199,76**	**51.698,37**	**0,00**	**0,00**	**16.925.898,13**
11	***Missione 11 - Soccorso civile***									
01	Sistema di protezione civile	5.087,40	355,00	4.732,40	0,00	0,00	1.319,18	0,00	0,00	1.319,18
	TOTALE MISSIONE 11 - Soccorso civile	**5.087,40**	**355,00**	**4.732,40**	**0,00**	**0,00**	**1.319,18**	**0,00**	**0,00**	**1.319,18**
12	***Missione 12 - Diritti sociali, politiche sociali e famiglia***									
02	Interventi per la disabilità	598.078,99	596.387,60	1.691,39	0,00	0,00	0,00	0,00	0,00	0,00

L.C.C.di Ragusa gia`
Prov.Reg.le di Ragusa

COMPOSIZIONE PER MISSIONI E PROGRAMMI DEL FONDO PLURIENNALE VINCOLATO DELL'ESERCIZIO 2018 DI RIFERIMENTO DEL BILANCIO

	MISSIONI E PROGRAMMI	Fondo pluriennale vincolato al 31 dicembre dell'esercizio 2017	Spese impegnate negli esercizi precedenti e imputate all'esercizio 2018 e coperte dal fondo pluriennale vincolato	Riaccertamento degli impegni di cui alla lettera b) effettuata nel corso dell'eserczio 2018 (cd. economie di impegno)	Riaccertamento degli impegni di cui alla lettera b) effettuata nel corso dell'eserczio 2018 (cd. economie di impegno) su impegni pluriennali finanziati dal FPV e imputati agli esercizi successivi a 2018	Quota del fondo pluriennale vincolato al 31 dicembre dell'esercizio 2017 rinviata all'esercizio 2019 e successivi	Spese impegnate nell'esercizio 2018 con imputazione all'esercizio 2019 e coperte dal fondo pluriennale vincolato	Spese impegnate nell'esercizio 2018 con imputazione all'esercizio 2020 e coperte dal fondo pluriennale vincolato	Spese impegnate nell'esercizio 2018 con imputazione a esercizi successivi a quelli considerati nel bilancio pluriennale e coperte dal fondo pluriennale vincolato	Fondo pluriennale vincolato al 31 dicembre dell'esercizio 2018
		(a)	(b)	(x)	(y)	(c) = (a) - (b) - (x) - (y)	(d)	(e)	(f)	(g) = (c) + (d) + (e) + (f)
07	Programmazione e governo della rete dei servizi sociosanitari e sociali	32.236,19	12.421,42	19.814,77	0,00	0,00	25.701,48	0,00	0,00	25.701,48
	TOTALE MISSIONE 12 - Diritti sociali, politiche sociali e famiglia	**630.315,18**	**608.809,02**	**21.506,16**	**0,00**	**0,00**	**25.701,48**	**0,00**	**0,00**	**25.701,48**
14	***Missione 14 - Sviluppo economico e competitività***									
01	Industria PMI e Artigianato	6.725,02	1.535,05	5.189,97	0,00	0,00	7.140,80	0,00	0,00	7.140,80
	TOTALE MISSIONE 14 - Sviluppo economico e competitività	**6.725,02**	**1.535,05**	**5.189,97**	**0,00**	**0,00**	**7.140,80**	**0,00**	**0,00**	**7.140,80**
15	***Missione 15 - Politiche per il lavoro e la formazione professionale***									
01	Servizi per lo sviluppo del mercato del lavoro	10.757,51	347,81	10.409,70	0,00	0,00	5.539,80	0,00	0,00	5.539,80
02	Formazione professionale	19.721,16	17.591,29	2.129,87	0,00	0,00	7.310,12	0,00	0,00	7.310,12
	TOTALE MISSIONE 15 - Politiche per il lavoro e la formazione professionale	**30.478,67**	**17.939,10**	**12.539,57**	**0,00**	**0,00**	**12.849,92**	**0,00**	**0,00**	**12.849,92**
16	***Missione 16 - Agricoltura, politiche agroalimentari e pesca***									
01	Sviluppo del settore agricolo e del sistema agroalimentare	22.622,97	20.902,89	1.720,08	0,00	0,00	2.473,93	0,00	0,00	2.473,93
02	Caccia e pesca	54.407,88	52.979,74	1.428,14	0,00	0,00	16.765,96	0,00	0,00	16.765,96
	TOTALE MISSIONE 16 - Agricoltura, politiche agroalimentari e pesca	**77.030,85**	**73.882,63**	**3.148,22**	**0,00**	**0,00**	**19.239,89**	**0,00**	**0,00**	**19.239,89**
	TOTALE	**27.895.278,38**	**8.838.974,72**	**166.830,76**	**0,00**	**18.889.472,90**	**1.412.437,24**	**0,00**	**0,00**	**20.301.910,14**

LIBERO CONSORZIO COMUNALE DI RAGUSA
già Provincia Regionale di Ragusa

COMPOSIZIONE DELL'ACCANTONAMENTO AL FONDO CREDITI DI DUBBIA ESIGIBILITA'* E AL FONDO SVALUTAZIONE CREDITI

RENDICONTO DELLA GESTIONE 2018

TIPOLOGIA	DENOMINAZIONE	RESIDUI ATTIVI FORMATISI NELL'ESERCIZIO CUI SI RIFERISCE IL RENDICONTO *(a)*	RESIDUI ATTIVI DEGLI ESERCIZI PRECEDENTI *(b)*	TOTALE RESIDUI ATTIVI *(c) = (a) + (b)*	IMPORTO MINIMO DEL FONDO *(d)*	FONDO CREDITI DI DUBBIA ESIGIBILITA' *(e)*	*% di accantonamento al fondo crediti di dubbia esigibilità (f) = (e) / (c)*
	ENTRATE CORRENTI DI NATURA TRIBUTARIA, CONTRIBUTIVA E PEREQUATIVA						
1010100	**Tipologia 101: Imposte, tasse e proventi assimilati**	6.296.512,76	2.586.727,20	8.883.239,96	1.385.427,80	1.385.427,80	15,60%
	di cui accertati per cassa sulla base del principio contabile 3.7	0,00	0,00	0,00			
	Tipologia 101: Imposte, tasse e proventi assimilati non accertati per cassa	**6.296.512,76**	**2.586.727,20**	**8.883.239,96**	**1.385.427,80**	**1.385.427,80**	**15,60%**
1010200	**Tipologia 102: Tributi destinati al finanziamento della sanità *(solo per le Regioni)***	0,00	0,00	0,00			
	di cui accertati per cassa sulla base del principio contabile 3.7	0,00	0,00	0,00			
	Tipologia 102: Tributi destinati al finanziamento della sanita' non accertati per cassa	**0,00**	**0,00**	**0,00**	**0,00**	**0,00**	**0,00%**
1010300	**Tipologia 103: Tributi devoluti e regolati alle autonomie speciali *(solo per le Regioni)***	0,00	0,00	0,00			
	di cui accertati per cassa sulla base del principio contabile 3.7	0,00	0,00	0,00			
	Tipologia 103: Tributi devoluti e regolati alle autonomie speciali non accertati per cassa	**0,00**	**0,00**	**0,00**	**0,00**	**0,00**	**0,00%**
1010400	**Tipologia 104: Compartecipazioni di tributi**	0,00	0,00	0,00	0,00	0,00	0,00%
1030100	**Tipologia 301: Fondi perequativi da Amministrazioni Centrali**	0,00	0,00	0,00	0,00	0,00	0,00%
1030200	**Tipologia 302: Fondi perequativi dalla Regione o Provincia autonoma *(solo per gli Enti locali)***	0,00	0,00	0,00	0,00	0,00	0,00%
1000000	***TOTALE TITOLO 1***	**6.296.512,76**	**2.586.727,20**	**8.883.239,96**	**1.385.427,80**	**1.385.427,80**	**15,60%**
	TRASFERIMENTI CORRENTI						
2010100	**Tipologia 101: Trasferimenti correnti da Amministrazioni pubbliche**	757.200,96	4.330.086,85	5.087.287,81	0,00	0,00	0,00%
2010200	**Tipologia 102: Trasferimenti correnti da Famiglie**	0,00	0,00	0,00	**0,00**	**0,00**	**0,00%**
2010300	**Tipologia 103: Trasferimenti correnti da Imprese**	0,00	0,00	0,00	**0,00**	**0,00**	**0,00%**
2010400	**Tipologia 104: Trasferimenti correnti da Istituzioni Sociali Private**	0,00	0,00	0,00	**0,00**	**0,00**	**0,00%**
2010500	**Tipologia 105: Trasferimenti correnti dall'Unione Europea e dal Resto del Mondo**	0,00	261.290,04	261.290,04			
	Trasferimenti correnti dall'Unione Europea	0,00	261.290,04	261.290,04			
	Trasferimenti correnti dal Resto del Mondo	**0,00**	**0,00**	**0,00**	**0,00**	**0,00**	**0,00%**
2000000	***TOTALE TITOLO 2***	**757.200,96**	**4.591.376,89**	**5.348.577,85**	**0,00**	**0,00**	**0,00%**
	ENTRATE EXTRATRIBUTARIE						
3010000	**Tipologia 100: Vendita di beni e servizi e proventi derivanti dalla gestione dei beni**	1.004.421,21	1.504.501,27	2.508.922,48	**1.061.706,18**	**1.061.706,18**	**42,32%**
3020000	**Tipologia 200: Proventi derivanti dall'attività di controllo e repressione delle irregolarità e degli illeciti**	90.182,07	1.191.815,01	1.281.997,08	**1.185.323,38**	**1.185.323,38**	**92,46%**
3030000	**Tipologia 300: Interessi attivi**	0,00	0,00	0,00	**0,00**	**0,00**	**0,00%**
3040000	**Tipologia 400: Altre entrate da redditi da capitale**	0,00	0,00	0,00	**0,00**	**0,00**	**0,00%**
3050000	**Tipologia 500: Rimborsi e altre entrate correnti**	9.458,19	42.765,55	52.223,74	**0,00**	**0,00**	**0,00%**
3000000	***TOTALE TITOLO 3***	**1.104.061,47**	**2.739.081,83**	**3.843.143,30**	**2.247.029,56**	**2.247.029,56**	**58,47%**
	ENTRATE IN CONTO CAPITALE						
4010000	**Tipologia 100: Tributi in conto capitale**	0,00	0,00	0,00	**0,00**	**0,00**	**0,00%**
4020000	**Tipologia 200: Contributi agli investimenti**	0,00	0,00	0,00			
	Contributi agli investimenti da amministrazioni pubbliche	0,00	0,00	0,00			
	Contributi agli investimenti da UE	0,00	0,00	0,00			
	Tipologia 200: Contributi agli investimenti al netto dei contributi da PA e da UE	**0,00**	**0,00**	**0,00**	**0,00**	**0,00**	**0,00%**
4030000	**Tipologia 300: Altri trasferimenti in conto capitale**	2.649.364,10	23.299.091,74	25.948.455,84			
	Altri trasferimenti in conto capitale da amministrazioni pubbliche	513.497,69	23.293.322,70	23.806.820,39			
	Altri trasferimenti in conto capitale da UE	2.135.866,41	5.769,04	2.141.635,45			
	Tipologia 300: Altri trasferimenti in conto capitale al netto dei trasferimenti da PA e da UE	**0,00**	**0,00**	**0,00**	**0,00**	**0,00**	**0,00%**
4040000	**Tipologia 400: Entrate da alienazione di beni materiali e immateriali**	18.200,00	0,00	18.200,00	**0,00**	**0,00**	**0,00%**
4050000	**Tipologia 500: Altre entrate in conto capitale**	0,00	0,00	0,00	**0,00**	**0,00**	**0,00%**
4000000	***TOTALE TITOLO 4***	**2.667.564,10**	**23.299.091,74**	**25.966.655,84**	**0,00**	**0,00**	**0,00%**

LIBERO CONSORZIO COMUNALE DI RAGUSA
già Provincia Regionale di Ragusa

COMPOSIZIONE DELL'ACCANTONAMENTO AL FONDO CREDITI DI DUBBIA ESIGIBILITA'* E AL FONDO SVALUTAZIONE CREDITI

RENDICONTO DELLA GESTIONE 2018

TIPOLOGIA	DENOMINAZIONE	RESIDUI ATTIVI FORMATISI NELL'ESERCIZIO CUI SI RIFERISCE IL RENDICONTO *(a)*	RESIDUI ATTIVI DEGLI ESERCIZI PRECEDENTI *(b)*	TOTALE RESIDUI ATTIVI *(c) = (a) + (b)*	IMPORTO MINIMO DEL FONDO *(d)*	FONDO CREDITI DI DUBBIA ESIGIBILITA' *(e)*	*% di accantonamento al fondo crediti di dubbia esigibilità (f) = (e) / (c)*
	ENTRATE DA RIDUZIONE DI ATTIVITA' FINANZIARIE						
5010000	*Tipologia 100: Alienazione di attività finanziarie*	0,00	0,00	0,00	**0,00**	**0,00**	**0,00%**
5020000	*Tipologia 200: Riscossione crediti di breve termine*	0,00	0,00	0,00	**0,00**	**0,00**	**0,00%**
5030000	*Tipologia 300: Riscossione crediti di medio-lungo termine*	0,00	0,00	0,00	**0,00**	**0,00**	**0,00%**
5040000	*Tipologia 400: Altre entrate per riduzione di attività finanziarie*	0,00	0,00	0,00	**0,00**	**0,00**	**0,00%**
5000000	*TOTALE TITOLO 5*	**0,00**	**0,00**	**0,00**	**0,00**	**0,00**	**0,00%**
	TOTALE GENERALE	**10.825.339,29**	**33.216.277,66**	**44.041.616,95**	**3.632.457,36**	**3.632.457,36**	**8,25%**
	DI CUI FONDO CREDITI DI DUBBIA ESIGIBILITA' IN C/CAPITALE	**2.667.564,10**	**23.299.091,74**	**25.966.655,84**	**0,00**	**0,00**	**0,00%**
	DI CUI FONDO CREDITI DI DUBBIA ESIGIBILITA' DI PARTE CORRENTE *(n)*	**8.157.775,19**	**9.917.185,92**	**18.074.961,11**	**3.632.457,36**	**3.632.457,36**	**20,10%**

COMPOSIZIONE FONDO SVALUTAZIONE CREDITI	**TOTALE CREDITI**	**FONDO SVALUTAZIONE CREDITI**
RESIDUI ATTIVI NEL CONTO DEL BILANCIO	44.041.616,95	*3.632.457,36*
CREDITI STRALCIATI DAL CONTO DEL BILANCIO	*(i)*	*(l)*
ACCERTAMENTI IMPUTATI AGLI ESERCIZI SUCCESSIVI A QUELLO CUI IL RENDICONTO SI RIFERISCE *(m)*	0,00	0,00
TOTALE	44.041.616,95	3.632.457,36

* Il fondo crediti di dubbia esigibilità è un accantonamento del risultato di amministrazione. Non richiedono l'accantonamento a tale fondo: a) i trasferimenti da altre Amministrazioni pubbliche e dall'Unione europea; b) i crediti assistiti da fidejussione; c) le entrate tributarie che, sulla base dei nuovi principi contabili, sono accertate per cassa.

(e) Gli importi della colonna *(e)* non devono essere inferiori a quelli della colonna *(d)* ; se sono superiori le motivazioni della differenza sono indicate nella relazione al rendiconto. Il totale generale della colonna *(f)* corrisponde all'importo del fondo crediti di dubbia esigibilità accantonato nel risultato di amministrazione.
(g) Indicare il totale generale della colonna c).
(h) Indicare il totale generale della colonna e)
(i) Indicare l'importo complessivo dei crediti stralciati dal conto del bilancio nell'esercizio in corso e negli esercizi precedenti.
(l) corrisponde all'importo della cella (i)
(m) trattasi solo degli accertamenti di entrate riguardanti i titoli 5, 6, 7.
(n) comprende anche l'accantonamento riguardante i crediti del titolo 5

L.C.C.di Ragusa gia`
Prov.Reg.le di Ragusa

PROSPETTO DELLE ENTRATE DI BILANCIO PER TITOLI, TIPOLOGIE E CATEGORIE - 2018

TITOLO TIPOLOGIA CATEGORIA	DENOMINAZIONE	ACCERTAMENTI	*di cui entrate accertate non ricorrenti*	*RISCOSSIONI IN C/COMPETENZA*	*RISCOSSIONI IN C/RESIDUI*
	ENTRATE CORRENTI DI NATURA TRIBUTARIA, CONTRIBUTIVA E PEREQUATIVA				
1010100	**Tipologia 101: Imposte, tasse e proventi assimilati**				
1010139	Imposta sulle assicurazioni RC auto	10.353.282,04	0,00	6.222.272,04	1.535.822,97
1010140	Imposta di iscrizione al pubblico registro automobilistico (PRA)	8.887.106,33	0,00	8.001.795,94	866.982,38
1010152	Tassa occupazione spazi e aree pubbliche	92.416,00	0,00	12.223,63	59.160,49
1010160	Tributo per l'esercizio delle funzioni di tutela, protezione e igiene dell'ambiente	1.200.000,00	0,00	0,00	1.962.669,59
1010199	Altre imposte, tasse e proventi assimilati n.a.c.	9.039,22	0,00	9.039,22	0,00
	Totale Tipologia 101	**20.541.843,59**	**0,00**	**14.245.330,83**	**4.424.635,43**
1000000	**TOTALE TITOLO 1**	**20.541.843,59**	**0,00**	**14.245.330,83**	**4.424.635,43**
	TRASFERIMENTI CORRENTI				
2010100	**Tipologia 101: Trasferimenti correnti da Amministrazioni pubbliche**				
2010101	Trasferimenti correnti da Amministrazioni Centrali	1.368.559,05	0,00	1.019.661,15	7.864,26
2010102	Trasferimenti correnti da Amministrazioni Locali	14.442.774,28	0,00	14.034.471,22	1.451.900,06
	Totale Tipologia 101	**15.811.333,33**	**0,00**	**15.054.132,37**	**1.459.764,32**
2000000	**TOTALE TITOLO 2**	**15.811.333,33**	**0,00**	**15.054.132,37**	**1.459.764,32**
	ENTRATE EXTRATRIBUTARIE				
3010000	**Tipologia 100: Vendita di beni e servizi e proventi derivanti dalla gestione dei beni**				
3010100	Vendita di beni	18.106,44	18.106,44	18.106,44	0,00
3010200	Entrate dalla vendita e dall'erogazione di servizi	437.248,14	0,00	309.137,45	120.153,52
3010300	Proventi derivanti dalla gestione dei beni	1.333.123,55	0,00	456.813,03	479.313,59
	Totale Tipologia 100	**1.788.478,13**	**18.106,44**	**784.056,92**	**599.467,11**
3020000	**Tipologia 200: Proventi derivanti dall'attività di controllo e repressione delle irregolarità e degli illeciti**				
3020200	Entrate da famiglie derivanti dall'attività di controllo e repressione delle irregolarità e degli illeciti	240.982,83	240.982,83	150.800,76	321.944,90
	Totale Tipologia 200	**240.982,83**	**240.982,83**	**150.800,76**	**321.944,90**
3030000	**Tipologia 300: Interessi attivi**				
3030300	Altri interessi attivi	0,00	0,00	0,00	43,94
	Totale Tipologia 300	**0,00**	**0,00**	**0,00**	**43,94**
3050000	**Tipologia 500: Rimborsi e altre entrate correnti**				
3050100	Indennizzi di assicurazione	7.509,30	7.509,30	7.509,30	0,00
3050200	Rimborsi in entrata	120.129,98	0,00	112.073,51	12.250,41
3059900	Altre entrate correnti n.a.c.	234.827,37	0,00	233.425,65	13.849,94
	Totale Tipologia 500	**362.466,65**	**7.509,30**	**353.008,46**	**26.100,35**
3000000	**TOTALE TITOLO 3**	**2.391.927,61**	**266.598,57**	**1.287.866,14**	**947.556,30**

PROSPETTO DELLE ENTRATE DI BILANCIO PER TITOLI, TIPOLOGIE E CATEGORIE - 2018

TITOLO TIPOLOGIA CATEGORIA	DENOMINAZIONE	ACCERTAMENTI	*di cui entrate accertate non ricorrenti*	*RISCOSSIONI IN C/COMPETENZA*	*RISCOSSIONI IN C/RESIDUI*
	ENTRATE IN CONTO CAPITALE				
4020000	**Tipologia 200: Contributi agli investimenti**				
4020100	Contributi agli investimenti da amministrazioni pubbliche	639.196,11	639.196,11	639.196,11	0,00
	Totale Tipologia 200	**639.196,11**	**639.196,11**	**639.196,11**	**0,00**
4030000	**Tipologia 300: Altri trasferimenti in conto capitale**				
4031000	Altri trasferimenti in conto capitale da amministrazioni pubbliche	806.150,10	806.150,10	292.652,41	5.841.840,14
4031400	Altri trasferimenti in conto capitale dall'Unione Europea e dal Resto del Mondo	4.879.302,94	4.879.302,94	2.743.436,53	0,00
	Totale Tipologia 300	**5.685.453,04**	**5.685.453,04**	**3.036.088,94**	**5.841.840,14**
4040000	**Tipologia 400: Entrate da alienazione di beni materiali e immateriali**				
4040100	Alienazione di beni materiali	56.465,00	56.465,00	38.265,00	56.729,00
	Totale Tipologia 400	**56.465,00**	**56.465,00**	**38.265,00**	**56.729,00**
4000000	**TOTALE TITOLO 4**	**6.381.114,15**	**6.381.114,15**	**3.713.550,05**	**5.898.569,14**
	ACCENSIONE PRESTITI				
6030000	**Tipologia 300: Accensione mutui e altri finanziamenti a medio lungo termine**				
6030100	Finanziamenti a medio lungo termine	0,00	0,00	0,00	4.143,46
	Totale Tipologia 300	**0,00**	**0,00**	**0,00**	**4.143,46**
6000000	**TOTALE TITOLO 6**	**0,00**	**0,00**	**0,00**	**4.143,46**
	ENTRATE PER CONTO TERZI E PARTITE DI GIRO				
9010000	**Tipologia 100: Entrate per partite di giro**				
9010100	Altre ritenute	1.618.295,63	0,00	1.618.295,63	0,00
9010200	Ritenute su redditi da lavoro dipendente	3.826.430,46	0,00	3.737.299,59	5.116,63
9019900	Altre entrate per partite di giro	72.904,48	0,00	6.904,48	66.000,00
	Totale Tipologia 100	**5.517.630,57**	**0,00**	**5.362.499,70**	**71.116,63**
9020000	**Tipologia 200: Entrate per conto terzi**				
9020200	Trasferimenti da Amministrazioni pubbliche per operazioni conto terzi	138.925,63	0,00	95.517,63	5.802,00
9029900	Altre entrate per conto terzi	169.403,61	0,00	69.317,88	46.721,68
	Totale Tipologia 200	**308.329,24**	**0,00**	**164.835,51**	**52.523,68**
9000000	**TOTALE TITOLO 9**	**5.825.959,81**	**0,00**	**5.527.335,21**	**123.640,31**
	TOTALE TITOLI	**50.952.178,49**	**6.647.712,72**	**39.828.214,60**	**12.858.308,96**

L.C.C.di Ragusa gia`
Prov.Reg.le di Ragusa

PROSPETTO DELLE SPESE DI BILANCIO PER MISSIONI, PROGRAMMI E MACROAGGREGATI

SPESE CORRENTI - IMPEGNI

Esercizio Finanziario 2018

MISSIONI E PROGRAMMI \ MACROAGGREGATI		Redditi da lavoro dipendente	Imposte e tasse a carico dell'ente	Acquisto di beni e servizi	Trasferimenti correnti	Interessi passivi	Altre spese per redditi da capitale	Rimborsi e poste correttive delle entrate	Altre spese correnti	Totale
		101	102	103	104	107	108	109	110	100
01	***Missione 1 - Servizi istituzionali, generali e di gestione***									
01	Organi istituzionali	575.871,77	43.878,89	118.257,64	0,00	0,00	0,00	0,00	0,00	**738.008,30**
02	Segreteria generale	585.074,50	102.847,38	603.038,79	0,00	0,00	0,00	0,00	25.912,01	**1.316.872,68**
03	Gestione economica, finanziaria, programmazione e provveditorato	1.093.037,18	66.343,97	57.379,57	17.462.786,61	0,00	0,00	0,00	0,00	**18.679.547,33**
04	Gestione delle entrate tributarie e servizi fiscali	76.849,82	7.356,10	5.589,49	0,00	0,00	0,00	6.578,49	0,00	**96.373,90**
05	Gestione dei beni demaniali e patrimoniali	81.811,34	4.185,85	18.546,02	0,00	162.340,07	0,00	0,00	30.000,00	**296.883,28**
06	Ufficio tecnico	610.714,81	54.764,14	86.397,52	0,00	0,00	0,00	0,00	0,00	**751.876,47**
08	Statistica e sistemi informativi	57.619,34	3.345,74	250,00	0,00	0,00	0,00	0,00	0,00	**61.215,08**
11	Altri servizi generali	2.517.157,21	130.581,90	95.273,97	0,00	0,00	0,00	0,00	118.155,60	**2.861.168,68**
	TOTALE MISSIONE 1 - Servizi istituzionali, generali e di gestione	**5.598.135,97**	**413.303,97**	**984.733,00**	**17.462.786,61**	**162.340,07**	**0,00**	**6.578,49**	**174.067,61**	**24.801.945,72**
03	***Missione 3 - Ordine pubblico e sicurezza***									
01	Polizia locale e amministrativa	202.518,06	0,00	0,00	0,00	0,00	0,00	0,00	0,00	**202.518,06**
	TOTALE MISSIONE 3 - Ordine pubblico e sicurezza	**202.518,06**	**0,00**	**0,00**	**0,00**	**0,00**	**0,00**	**0,00**	**0,00**	**202.518,06**
04	***Missione 4 - Istruzione e diritto allo studio***									
02	Altri ordini di istruzione non universitaria	139.677,04	49.462,40	694.167,29	0,00	0,00	0,00	0,00	1.459,12	**884.765,85**
04	Istruzione universitaria	0,00	0,00	0,00	359.177,76	0,00	0,00	0,00	0,00	**359.177,76**
06	Servizi ausiliari all'istruzione	0,00	0,00	0,00	20.000,00	0,00	0,00	0,00	0,00	**20.000,00**
07	Diritto allo studio	0,00	0,00	0,00	131.172,00	0,00	0,00	0,00	0,00	**131.172,00**
	TOTALE MISSIONE 4 - Istruzione e diritto allo studio	**139.677,04**	**49.462,40**	**694.167,29**	**510.349,76**	**0,00**	**0,00**	**0,00**	**1.459,12**	**1.395.115,61**
05	***Missione 5 - Tutela e valorizzazione dei beni e attività culturali***									
01	Valorizzazione dei beni di interesse storico	19.106,36	2.607,80	498,92	0,00	0,00	0,00	0,00	0,00	**22.213,08**

PROSPETTO DELLE SPESE DI BILANCIO PER MISSIONI, PROGRAMMI E MACROAGGREGATI

SPESE CORRENTI - IMPEGNI

Esercizio Finanziario 2018

MISSIONI E PROGRAMMI \ MACROAGGREGATI		Redditi da lavoro dipendente	Imposte e tasse a carico dell'ente	Acquisto di beni e servizi	Trasferimenti correnti	Interessi passivi	Altre spese per redditi da capitale	Rimborsi e poste correttive delle entrate	Altre spese correnti	Totale
		101	102	103	104	107	108	109	110	100
02	Attività culturali e interventi diversi nel settore culturale	61.730,87	4.052,43	416,11	0,00	0,00	0,00	0,00	0,00	**66.199,41**
	TOTALE MISSIONE 5 - Tutela e valorizzazione dei beni e attività culturali	**80.837,23**	**6.660,23**	**915,03**	**0,00**	**0,00**	**0,00**	**0,00**	**0,00**	**88.412,49**
06	***Missione 6 - Politiche giovanili, sport e tempo libero***									
01	Sport e tempo libero	0,00	0,00	241,18	0,00	0,00	0,00	0,00	0,00	**241,18**
	TOTALE MISSIONE 6 - Politiche giovanili, sport e tempo libero	**0,00**	**0,00**	**241,18**	**0,00**	**0,00**	**0,00**	**0,00**	**0,00**	**241,18**
07	***Missione 7 - Turismo***									
01	Sviluppo e valorizzazione del turismo	237.389,56	31.956,99	991,98	0,00	0,00	0,00	0,00	0,00	**270.338,53**
	TOTALE MISSIONE 7 - Turismo	**237.389,56**	**31.956,99**	**991,98**	**0,00**	**0,00**	**0,00**	**0,00**	**0,00**	**270.338,53**
08	***Missione 8 - Assetto del territorio ed edilizia abitativa***									
01	Urbanistica e assetto del territorio	617.699,89	53.428,24	3.370,38	0,00	0,00	0,00	0,00	0,00	**674.498,51**
	TOTALE MISSIONE 8 - Assetto del territorio ed edilizia abitativa	**617.699,89**	**53.428,24**	**3.370,38**	**0,00**	**0,00**	**0,00**	**0,00**	**0,00**	**674.498,51**
09	***Missione 9 - Sviluppo sostenibile e tutela del territorio e dell'ambiente***									
01	Difesa del suolo	300.521,53	15.801,33	10.391,66	0,00	0,00	0,00	0,00	0,00	**326.714,52**
02	Tutela, valorizzazione e recupero ambientale	486.620,32	38.088,62	26.214,39	45.136,22	0,00	0,00	0,00	0,00	**596.059,55**
03	Rifiuti	154.586,87	8.293,20	40.948,17	0,00	0,00	0,00	0,00	0,00	**203.828,24**
05	Aree protette, parchi naturali, protezione naturalistica e forestazione	737.335,45	45.957,28	11.464,62	0,00	0,00	0,00	0,00	0,00	**794.757,35**
06	Tutela e valorizzazione delle risorse idriche	90.379,47	7.936,11	8.531,79	0,00	0,00	0,00	0,00	0,00	**106.847,37**
08	Qualità dell'aria e riduzione dell'inquinamento	122.075,98	0,00	250,00	0,00	0,00	0,00	0,00	0,00	**122.325,98**
	TOTALE MISSIONE 9 - Sviluppo sostenibile e tutela del territorio e dell'ambiente	**1.891.519,62**	**116.076,54**	**97.800,63**	**45.136,22**	**0,00**	**0,00**	**0,00**	**0,00**	**2.150.533,01**
10	***Missione 10 - Trasporti e diritto alla mobilità***									

L.C.C.di Ragusa gia`
Prov.Reg.le di Ragusa

PROSPETTO DELLE SPESE DI BILANCIO PER MISSIONI, PROGRAMMI E MACROAGGREGATI

SPESE CORRENTI - IMPEGNI

Esercizio Finanziario 2018

MISSIONI E PROGRAMMI \ MACROAGGREGATI		Redditi da lavoro dipendente	Imposte e tasse a carico dell'ente	Acquisto di beni e servizi	Trasferimenti correnti	Interessi passivi	Altre spese per redditi da capitale	Rimborsi e poste correttive delle entrate	Altre spese correnti	Totale
		101	102	103	104	107	108	109	110	100
02	Trasporto pubblico locale	0,00	0,00	130,74	4.459,83	0,00	0,00	0,00	0,00	**4.590,57**
05	Viabilità e infrastrutture stradali	3.219.009,30	180.612,00	629.891,71	0,00	0,00	0,00	0,00	0,00	**4.029.513,01**
	TOTALE MISSIONE 10 - Trasporti e diritto alla mobilità	**3.219.009,30**	**180.612,00**	**630.022,45**	**4.459,83**	**0,00**	**0,00**	**0,00**	**0,00**	**4.034.103,58**
11	***Missione 11 - Soccorso civile***									
01	Sistema di protezione civile	117.318,21	6.235,97	120.554,23	0,00	0,00	0,00	0,00	0,00	**244.108,41**
	TOTALE MISSIONE 11 - Soccorso civile	**117.318,21**	**6.235,97**	**120.554,23**	**0,00**	**0,00**	**0,00**	**0,00**	**0,00**	**244.108,41**
12	***Missione 12 - Diritti sociali, politiche sociali e famiglia***									
02	Interventi per la disabilità	4.759,57	0,00	1.565.982,61	0,00	0,00	0,00	0,00	0,00	**1.570.742,18**
04	Interventi per soggetti a rischio di esclusione sociale	0,00	0,00	862.461,00	0,00	0,00	0,00	0,00	0,00	**862.461,00**
07	Programmazione e governo della rete dei servizi sociosanitari e sociali	336.501,27	25.670,12	301.118,72	0,00	0,00	0,00	0,00	0,00	**663.290,11**
	TOTALE MISSIONE 12 - Diritti sociali, politiche sociali e famiglia	**341.260,84**	**25.670,12**	**2.729.562,33**	**0,00**	**0,00**	**0,00**	**0,00**	**0,00**	**3.096.493,29**
14	***Missione 14 - Sviluppo economico e competitività***									
01	Industria PMI e Artigianato	35.095,62	11.032,83	598,00	27.040,00	0,00	0,00	0,00	0,00	**73.766,45**
	TOTALE MISSIONE 14 - Sviluppo economico e competitività	**35.095,62**	**11.032,83**	**598,00**	**27.040,00**	**0,00**	**0,00**	**0,00**	**0,00**	**73.766,45**
15	***Missione 15 - Politiche per il lavoro e la formazione professionale***									
01	Servizi per lo sviluppo del mercato del lavoro	114.663,89	0,00	796,26	0,00	0,00	0,00	0,00	0,00	**115.460,15**
02	Formazione professionale	267.468,89	13.222,96	78,21	0,00	0,00	0,00	0,00	0,00	**280.770,06**
	TOTALE MISSIONE 15 - Politiche per il lavoro e la formazione professionale	**382.132,78**	**13.222,96**	**874,47**	**0,00**	**0,00**	**0,00**	**0,00**	**0,00**	**396.230,21**
16	***Missione 16 - Agricoltura, politiche agroalimentari e pesca***									
01	Sviluppo del settore agricolo e del sistema agroalimentare	36.979,26	1.186,47	8.018,35	0,00	0,00	0,00	0,00	0,00	**46.184,08**
02	Caccia e pesca	179.830,79	12.604,00	39.725,54	0,00	0,00	0,00	0,00	0,00	**232.160,33**

L.C.C.di Ragusa gia`
Prov.Reg.le di Ragusa

PROSPETTO DELLE SPESE DI BILANCIO PER MISSIONI, PROGRAMMI E MACROAGGREGATI

SPESE CORRENTI - IMPEGNI

Esercizio Finanziario 2018

MISSIONI E PROGRAMMI \ MACROAGGREGATI		Redditi da lavoro dipendente	Imposte e tasse a carico dell'ente	Acquisto di beni e servizi	Trasferimenti correnti	Interessi passivi	Altre spese per redditi da capitale	Rimborsi e poste correttive delle entrate	Altre spese correnti	Totale
		101	102	103	104	107	108	109	110	100
	TOTALE MISSIONE 16 - Agricoltura, politiche agroalimentari e pesca	**216.810,05**	**13.790,47**	**47.743,89**	**0,00**	**0,00**	**0,00**	**0,00**	**0,00**	**278.344,41**
50	***Missione 50 - Debito pubblico***									
01	Quota interessi ammortamento mutui e prestiti obbligazionari	0,00	0,00	0,00	0,00	1.185.791,95	0,00	0,00	0,00	**1.185.791,95**
	TOTALE MISSIONE 50 - Debito pubblico	**0,00**	**0,00**	**0,00**	**0,00**	**1.185.791,95**	**0,00**	**0,00**	**0,00**	**1.185.791,95**
	TOTALE MACROAGGREGATI	**13.079.404,17**	**921.452,72**	**5.311.574,86**	**18.049.772,42**	**1.348.132,02**	**0,00**	**6.578,49**	**175.526,73**	**38.892.441,41**

L.C.C.di Ragusa gia`
Prov.Reg.le di Ragusa

PROSPETTO DELLE SPESE DI BILANCIO PER MISSIONI, PROGRAMMI E MACROAGGREGATI

SPESE CORRENTI - PAGAMENTI IN C/COMPETENZA

Esercizio Finanziario 2018

MISSIONI E PROGRAMMI \ MACROAGGREGATI		Redditi da lavoro dipendente	Imposte e tasse a carico dell'ente	Acquisto di beni e servizi	Trasferimenti correnti	Interessi passivi	Altre spese per redditi da capitale	Rimborsi e poste correttive delle entrate	Altre spese correnti	Totale
		101	102	103	104	107	108	109	110	100
01	***Missione 1 - Servizi istituzionali, generali e di gestione***									
01	Organi istituzionali	562.327,43	36.656,63	93.180,68	0,00	0,00	0,00	0,00	0,00	**692.164,74**
02	Segreteria generale	522.186,33	81.786,38	461.577,29	0,00	0,00	0,00	0,00	17.401,68	**1.082.951,68**
03	Gestione economica, finanziaria, programmazione e provveditorato	1.066.939,64	65.843,97	37.672,10	0,00	0,00	0,00	0,00	0,00	**1.170.455,71**
04	Gestione delle entrate tributarie e servizi fiscali	75.300,36	7.136,22	5.390,93	0,00	0,00	0,00	6.578,49	0,00	**94.406,00**
05	Gestione dei beni demaniali e patrimoniali	81.127,41	2.073,29	13.975,93	0,00	162.340,07	0,00	0,00	14.025,88	**273.542,58**
06	Ufficio tecnico	572.998,72	36.302,55	42.740,58	0,00	0,00	0,00	0,00	0,00	**652.041,85**
08	Statistica e sistemi informativi	55.962,56	3.060,73	250,00	0,00	0,00	0,00	0,00	0,00	**59.273,29**
11	Altri servizi generali	2.324.817,74	103.524,54	78.964,26	0,00	0,00	0,00	0,00	55.844,63	**2.563.151,17**
	TOTALE MISSIONE 1 - Servizi istituzionali, generali e di gestione	**5.261.660,19**	**336.384,31**	**733.751,77**	**0,00**	**162.340,07**	**0,00**	**6.578,49**	**87.272,19**	**6.587.987,02**
03	***Missione 3 - Ordine pubblico e sicurezza***									
01	Polizia locale e amministrativa	147.154,36	0,00	0,00	0,00	0,00	0,00	0,00	0,00	**147.154,36**
	TOTALE MISSIONE 3 - Ordine pubblico e sicurezza	**147.154,36**	**0,00**	**0,00**	**0,00**	**0,00**	**0,00**	**0,00**	**0,00**	**147.154,36**
04	***Missione 4 - Istruzione e diritto allo studio***									
02	Altri ordini di istruzione non universitaria	0,00	0,00	319.804,33	0,00	0,00	0,00	0,00	1.459,12	**321.263,45**
04	Istruzione universitaria	0,00	0,00	0,00	359.177,76	0,00	0,00	0,00	0,00	**359.177,76**
	TOTALE MISSIONE 4 - Istruzione e diritto allo studio	**0,00**	**0,00**	**319.804,33**	**359.177,76**	**0,00**	**0,00**	**0,00**	**1.459,12**	**680.441,21**
05	***Missione 5 - Tutela e valorizzazione dei beni e attività culturali***									
01	Valorizzazione dei beni di interesse storico	8.367,18	2.607,80	399,40	0,00	0,00	0,00	0,00	0,00	**11.374,38**
02	Attività culturali e interventi diversi nel settore culturale	55.441,66	4.052,43	416,11	0,00	0,00	0,00	0,00	0,00	**59.910,20**

PROSPETTO DELLE SPESE DI BILANCIO PER MISSIONI, PROGRAMMI E MACROAGGREGATI

SPESE CORRENTI - PAGAMENTI IN C/COMPETENZA

Esercizio Finanziario 2018

MISSIONI E PROGRAMMI \ MACROAGGREGATI		Redditi da lavoro dipendente	Imposte e tasse a carico dell'ente	Acquisto di beni e servizi	Trasferimenti correnti	Interessi passivi	Altre spese per redditi da capitale	Rimborsi e poste correttive delle entrate	Altre spese correnti	Totale
		101	102	103	104	107	108	109	110	100
	TOTALE MISSIONE 5 - Tutela e valorizzazione dei beni e attività culturali	**63.808,84**	**6.660,23**	**815,51**	**0,00**	**0,00**	**0,00**	**0,00**	**0,00**	**71.284,58**
07	***Missione 7 - Turismo***									
01	Sviluppo e valorizzazione del turismo	230.105,75	17.023,90	503,78	0,00	0,00	0,00	0,00	0,00	**247.633,43**
	TOTALE MISSIONE 7 - Turismo	**230.105,75**	**17.023,90**	**503,78**	**0,00**	**0,00**	**0,00**	**0,00**	**0,00**	**247.633,43**
08	***Missione 8 - Assetto del territorio ed edilizia abitativa***									
01	Urbanistica e assetto del territorio	566.265,35	36.318,29	2.983,77	0,00	0,00	0,00	0,00	0,00	**605.567,41**
	TOTALE MISSIONE 8 - Assetto del territorio ed edilizia abitativa	**566.265,35**	**36.318,29**	**2.983,77**	**0,00**	**0,00**	**0,00**	**0,00**	**0,00**	**605.567,41**
09	***Missione 9 - Sviluppo sostenibile e tutela del territorio e dell'ambiente***									
01	Difesa del suolo	271.725,72	13.185,97	8.527,01	0,00	0,00	0,00	0,00	0,00	**293.438,70**
02	Tutela, valorizzazione e recupero ambientale	419.491,08	32.032,90	17.437,18	44.392,78	0,00	0,00	0,00	0,00	**513.353,94**
03	Rifiuti	154.118,12	8.293,20	19.203,57	0,00	0,00	0,00	0,00	0,00	**181.614,89**
05	Aree protette, parchi naturali, protezione naturalistica e forestazione	684.618,90	39.170,74	8.198,93	0,00	0,00	0,00	0,00	0,00	**731.988,57**
06	Tutela e valorizzazione delle risorse idriche	85.380,21	4.844,21	531,79	0,00	0,00	0,00	0,00	0,00	**90.756,21**
08	Qualità dell'aria e riduzione dell'inquinamento	118.367,74	0,00	242,50	0,00	0,00	0,00	0,00	0,00	**118.610,24**
	TOTALE MISSIONE 9 - Sviluppo sostenibile e tutela del territorio e dell'ambiente	**1.733.701,77**	**97.527,02**	**54.140,98**	**44.392,78**	**0,00**	**0,00**	**0,00**	**0,00**	**1.929.762,55**
10	***Missione 10 - Trasporti e diritto alla mobilità***									
02	Trasporto pubblico locale	0,00	0,00	0,00	2.959,83	0,00	0,00	0,00	0,00	**2.959,83**
05	Viabilità e infrastrutture stradali	2.986.693,63	180.612,00	436.015,97	0,00	0,00	0,00	0,00	0,00	**3.603.321,60**
	TOTALE MISSIONE 10 - Trasporti e diritto alla mobilità	**2.986.693,63**	**180.612,00**	**436.015,97**	**2.959,83**	**0,00**	**0,00**	**0,00**	**0,00**	**3.606.281,43**
11	***Missione 11 - Soccorso civile***									
01	Sistema di protezione civile	116.169,03	6.235,97	95.067,76	0,00	0,00	0,00	0,00	0,00	**217.472,76**

L.C.C.di Ragusa gia`
Prov.Reg.le di Ragusa

PROSPETTO DELLE SPESE DI BILANCIO PER MISSIONI, PROGRAMMI E MACROAGGREGATI

SPESE CORRENTI - PAGAMENTI IN C/COMPETENZA

Esercizio Finanziario 2018

MISSIONI E PROGRAMMI \ MACROAGGREGATI		Redditi da lavoro dipendente	Imposte e tasse a carico dell'ente	Acquisto di beni e servizi	Trasferimenti correnti	Interessi passivi	Altre spese per redditi da capitale	Rimborsi e poste correttive delle entrate	Altre spese correnti	Totale
		101	102	103	104	107	108	109	110	100
	TOTALE MISSIONE 11 - Soccorso civile	**116.169,03**	**6.235,97**	**95.067,76**	**0,00**	**0,00**	**0,00**	**0,00**	**0,00**	**217.472,76**
12	***Missione 12 - Diritti sociali, politiche sociali e famiglia***									
02	Interventi per la disabilità	519,48	0,00	1.135.186,65	0,00	0,00	0,00	0,00	0,00	**1.135.706,13**
04	Interventi per soggetti a rischio di esclusione sociale	0,00	0,00	563.222,70	0,00	0,00	0,00	0,00	0,00	**563.222,70**
07	Programmazione e governo della rete dei servizi sociosanitari e sociali	294.323,15	16.922,55	85.622,62	0,00	0,00	0,00	0,00	0,00	**396.868,32**
	TOTALE MISSIONE 12 - Diritti sociali, politiche sociali e famiglia	**294.842,63**	**16.922,55**	**1.784.031,97**	**0,00**	**0,00**	**0,00**	**0,00**	**0,00**	**2.095.797,15**
14	***Missione 14 - Sviluppo economico e competitività***									
01	Industria PMI e Artigianato	26.391,03	8.803,52	505,20	0,00	0,00	0,00	0,00	0,00	**35.699,75**
	TOTALE MISSIONE 14 - Sviluppo economico e competitività	**26.391,03**	**8.803,52**	**505,20**	**0,00**	**0,00**	**0,00**	**0,00**	**0,00**	**35.699,75**
15	***Missione 15 - Politiche per il lavoro e la formazione professionale***									
01	Servizi per lo sviluppo del mercato del lavoro	114.052,37	0,00	721,83	0,00	0,00	0,00	0,00	0,00	**114.774,20**
02	Formazione professionale	243.541,77	12.136,88	33,07	0,00	0,00	0,00	0,00	0,00	**255.711,72**
	TOTALE MISSIONE 15 - Politiche per il lavoro e la formazione professionale	**357.594,14**	**12.136,88**	**754,90**	**0,00**	**0,00**	**0,00**	**0,00**	**0,00**	**370.485,92**
16	***Missione 16 - Agricoltura, politiche agroalimentari e pesca***									
01	Sviluppo del settore agricolo e del sistema agroalimentare	33.714,71	1.027,00	4.141,31	0,00	0,00	0,00	0,00	0,00	**38.883,02**
02	Caccia e pesca	170.264,73	10.880,36	4.848,32	0,00	0,00	0,00	0,00	0,00	**185.993,41**
	TOTALE MISSIONE 16 - Agricoltura, politiche agroalimentari e pesca	**203.979,44**	**11.907,36**	**8.989,63**	**0,00**	**0,00**	**0,00**	**0,00**	**0,00**	**224.876,43**
50	***Missione 50 - Debito pubblico***									
01	Quota interessi ammortamento mutui e prestiti obbligazionari	0,00	0,00	0,00	0,00	1.185.791,95	0,00	0,00	0,00	**1.185.791,95**
	TOTALE MISSIONE 50 - Debito pubblico	**0,00**	**0,00**	**0,00**	**0,00**	**1.185.791,95**	**0,00**	**0,00**	**0,00**	**1.185.791,95**

L.C.C.di Ragusa gia`
Prov.Reg.le di Ragusa

PROSPETTO DELLE SPESE DI BILANCIO PER MISSIONI, PROGRAMMI E MACROAGGREGATI

SPESE CORRENTI - PAGAMENTI IN C/COMPETENZA

Esercizio Finanziario 2018

MISSIONI E PROGRAMMI \ MACROAGGREGATI	Redditi da lavoro dipendente	Imposte e tasse a carico dell'ente	Acquisto di beni e servizi	Trasferimenti correnti	Interessi passivi	Altre spese per redditi da capitale	Rimborsi e poste correttive delle entrate	Altre spese correnti	Totale
	101	102	103	104	107	108	109	110	100
TOTALE MACROAGGREGATI	**11.988.366,16**	**730.532,03**	**3.437.365,57**	**406.530,37**	**1.348.132,02**	**0,00**	**6.578,49**	**88.731,31**	**18.006.235,95**

L.C.C.di Ragusa gia`
Prov.Reg.le di Ragusa

PROSPETTO DELLE SPESE DI BILANCIO PER MISSIONI, PROGRAMMI E MACROAGGREGATI

SPESE CORRENTI - PAGAMENTI C/RESIDUI

Esercizio Finanziario 2018

MISSIONI E PROGRAMMI \ MACROAGGREGATI		Redditi da lavoro dipendente	Imposte e tasse a carico dell'ente	Acquisto di beni e servizi	Trasferimenti correnti	Interessi passivi	Altre spese per redditi da capitale	Rimborsi e poste correttive delle entrate	Altre spese correnti	Totale
		101	102	103	104	107	108	109	110	100
01	***Missione 1 - Servizi istituzionali, generali e di gestione***									
01	Organi istituzionali	29.395,81	6.616,33	151.442,99	0,00	0,00	0,00	0,00	0,00	187.455,13
02	Segreteria generale	64.240,13	15.361,65	111.920,94	0,00	0,00	0,00	0,00	22.963,57	214.486,29
03	Gestione economica, finanziaria, programmazione e provveditorato	32.945,89	10.949,51	16.721,89	6.354.838,84	0,00	0,00	0,00	0,00	6.415.456,13
04	Gestione delle entrate tributarie e servizi fiscali	1.824,92	14.425,00	7.476,26	0,00	0,00	0,00	0,00	0,00	23.726,18
05	Gestione dei beni demaniali e patrimoniali	846,57	7.270,84	8.515,40	0,00	0,00	0,00	0,00	9.666,15	26.298,96
06	Ufficio tecnico	21.561,53	9.885,49	13.471,60	0,00	0,00	0,00	0,00	0,00	44.918,62
08	Statistica e sistemi informativi	1.478,31	409,03	0,00	0,00	0,00	0,00	0,00	0,00	1.887,34
11	Altri servizi generali	220.545,19	24.024,42	97.124,28	0,00	0,00	0,00	0,00	94.397,99	436.091,88
	TOTALE MISSIONE 1 - Servizi istituzionali, generali e di gestione	372.838,35	88.942,27	406.673,36	6.354.838,84	0,00	0,00	0,00	127.027,71	7.350.320,53
03	***Missione 3 - Ordine pubblico e sicurezza***									
01	Polizia locale e amministrativa	45.900,16	0,00	0,00	0,00	0,00	0,00	0,00	0,00	45.900,16
	TOTALE MISSIONE 3 - Ordine pubblico e sicurezza	45.900,16	0,00	0,00	0,00	0,00	0,00	0,00	0,00	45.900,16
04	***Missione 4 - Istruzione e diritto allo studio***									
02	Altri ordini di istruzione non universitaria	0,00	0,00	241.590,66	0,00	0,00	0,00	0,00	2.000,00	243.590,66
07	Diritto allo studio	0,00	0,00	0,00	3.417,00	0,00	0,00	0,00	0,00	3.417,00
	TOTALE MISSIONE 4 - Istruzione e diritto allo studio	0,00	0,00	241.590,66	3.417,00	0,00	0,00	0,00	2.000,00	247.007,66
05	***Missione 5 - Tutela e valorizzazione dei beni e attività culturali***									
01	Valorizzazione dei beni di interesse storico	870,72	286,70	89,96	0,00	0,00	0,00	0,00	0,00	1.247,38
02	Attività culturali e interventi diversi nel settore culturale	1.749,50	265,45	0,00	0,00	0,00	0,00	0,00	0,00	2.014,95

L.C.C.di Ragusa gia`
Prov.Reg.le di Ragusa

PROSPETTO DELLE SPESE DI BILANCIO PER MISSIONI, PROGRAMMI E MACROAGGREGATI

SPESE CORRENTI - PAGAMENTI C/RESIDUI

Esercizio Finanziario 2018

MISSIONI E PROGRAMMI \ MACROAGGREGATI		Redditi da lavoro dipendente	Imposte e tasse a carico dell'ente	Acquisto di beni e servizi	Trasferimenti correnti	Interessi passivi	Altre spese per redditi da capitale	Rimborsi e poste correttive delle entrate	Altre spese correnti	Totale
		101	102	103	104	107	108	109	110	100
	TOTALE MISSIONE 5 - Tutela e valorizzazione dei beni e attività culturali	**2.620,22**	**552,15**	**89,96**	**0,00**	**0,00**	**0,00**	**0,00**	**0,00**	**3.262,33**
06	***Missione 6 - Politiche giovanili, sport e tempo libero***									
01	Sport e tempo libero	**0,00**	**0,00**	**250,00**	**0,00**	**0,00**	**0,00**	**0,00**	**0,00**	**250,00**
	TOTALE MISSIONE 6 - Politiche giovanili, sport e tempo libero	**0,00**	**0,00**	**250,00**	**0,00**	**0,00**	**0,00**	**0,00**	**0,00**	**250,00**
07	***Missione 7 - Turismo***									
01	Sviluppo e valorizzazione del turismo	**37.331,41**	**4.256,53**	**505,36**	**0,00**	**0,00**	**0,00**	**0,00**	**0,00**	**42.093,30**
	TOTALE MISSIONE 7 - Turismo	**37.331,41**	**4.256,53**	**505,36**	**0,00**	**0,00**	**0,00**	**0,00**	**0,00**	**42.093,30**
08	***Missione 8 - Assetto del territorio ed edilizia abitativa***									
01	Urbanistica e assetto del territorio	**26.855,42**	**7.716,91**	**16.814,66**	**0,00**	**0,00**	**0,00**	**0,00**	**0,00**	**51.386,99**
	TOTALE MISSIONE 8 - Assetto del territorio ed edilizia abitativa	**26.855,42**	**7.716,91**	**16.814,66**	**0,00**	**0,00**	**0,00**	**0,00**	**0,00**	**51.386,99**
09	***Missione 9 - Sviluppo sostenibile e tutela del territorio e dell'ambiente***									
01	Difesa del suolo	**1.666,48**	**0,00**	**14.482,07**	**0,00**	**0,00**	**0,00**	**0,00**	**0,00**	**16.148,55**
02	Tutela, valorizzazione e recupero ambientale	**24.193,88**	**9.126,97**	**18.630,49**	**211.233,12**	**0,00**	**0,00**	**0,00**	**0,00**	**263.184,46**
03	Rifiuti	**4.808,76**	**547,88**	**9.301,42**	**0,00**	**0,00**	**0,00**	**0,00**	**0,00**	**14.658,06**
05	Aree protette, parchi naturali, protezione naturalistica e forestazione	**30.372,53**	**6.508,29**	**3.618,32**	**0,00**	**0,00**	**0,00**	**0,00**	**0,00**	**40.499,14**
06	Tutela e valorizzazione delle risorse idriche	**4.873,30**	**1.511,86**	**7.302,24**	**0,00**	**0,00**	**0,00**	**0,00**	**0,00**	**13.687,40**
08	Qualità dell'aria e riduzione dell'inquinamento	**4.289,61**	**0,00**	**110,74**	**0,00**	**0,00**	**0,00**	**0,00**	**0,00**	**4.400,35**
	TOTALE MISSIONE 9 - Sviluppo sostenibile e tutela del territorio e dell'ambiente	**70.204,56**	**17.695,00**	**53.445,28**	**211.233,12**	**0,00**	**0,00**	**0,00**	**0,00**	**352.577,96**
10	***Missione 10 - Trasporti e diritto alla mobilità***									
02	Trasporto pubblico locale	**0,00**	**0,00**	**200,00**	**0,00**	**0,00**	**0,00**	**0,00**	**0,00**	**200,00**
05	Viabilità e infrastrutture stradali	**141.916,44**	**34.509,60**	**159.015,26**	**0,00**	**0,00**	**0,00**	**0,00**	**0,00**	**335.441,30**

L.C.C.di Ragusa gia`
Prov.Reg.le di Ragusa

PROSPETTO DELLE SPESE DI BILANCIO PER MISSIONI, PROGRAMMI E MACROAGGREGATI

SPESE CORRENTI - PAGAMENTI C/RESIDUI

Esercizio Finanziario 2018

MISSIONI E PROGRAMMI \ MACROAGGREGATI		Redditi da lavoro dipendente	Imposte e tasse a carico dell'ente	Acquisto di beni e servizi	Trasferimenti correnti	Interessi passivi	Altre spese per redditi da capitale	Rimborsi e poste correttive delle entrate	Altre spese correnti	Totale
		101	102	103	104	107	108	109	110	100
	TOTALE MISSIONE 10 - Trasporti e diritto alla mobilità	**141.916,44**	**34.509,60**	**159.215,26**	**0,00**	**0,00**	**0,00**	**0,00**	**0,00**	**335.641,30**
11	***Missione 11 - Soccorso civile***									
01	Sistema di protezione civile	**357,00**	**0,00**	**39.578,24**	**0,00**	**0,00**	**0,00**	**0,00**	**0,00**	**39.935,24**
	TOTALE MISSIONE 11 - Soccorso civile	**357,00**	**0,00**	**39.578,24**	**0,00**	**0,00**	**0,00**	**0,00**	**0,00**	**39.935,24**
12	***Missione 12 - Diritti sociali, politiche sociali e famiglia***									
02	Interventi per la disabilità	**0,00**	**0,00**	**697.797,65**	**0,00**	**0,00**	**0,00**	**0,00**	**0,00**	**697.797,65**
04	Interventi per soggetti a rischio di esclusione sociale	**0,00**	**0,00**	**231.660,86**	**0,00**	**0,00**	**0,00**	**0,00**	**0,00**	**231.660,86**
07	Programmazione e governo della rete dei servizi sociosanitari e sociali	**9.244,30**	**3.996,17**	**75.681,21**	**0,00**	**0,00**	**0,00**	**0,00**	**0,00**	**88.921,68**
	TOTALE MISSIONE 12 - Diritti sociali, politiche sociali e famiglia	**9.244,30**	**3.996,17**	**1.005.139,72**	**0,00**	**0,00**	**0,00**	**0,00**	**0,00**	**1.018.380,19**
14	***Missione 14 - Sviluppo economico e competitività***									
01	Industria PMI e Artigianato	**827,51**	**503,72**	**64,52**	**0,00**	**0,00**	**0,00**	**0,00**	**0,00**	**1.395,75**
	TOTALE MISSIONE 14 - Sviluppo economico e competitività	**827,51**	**503,72**	**64,52**	**0,00**	**0,00**	**0,00**	**0,00**	**0,00**	**1.395,75**
15	***Missione 15 - Politiche per il lavoro e la formazione professionale***									
01	Servizi per lo sviluppo del mercato del lavoro	**4.094,27**	**0,00**	**128,33**	**0,00**	**0,00**	**0,00**	**0,00**	**0,00**	**4.222,60**
02	Formazione professionale	**7.479,50**	**2.347,55**	**42,65**	**0,00**	**0,00**	**0,00**	**0,00**	**0,00**	**9.869,70**
03	Sostegno all'occupazione	**0,00**	**0,00**	**265,01**	**0,00**	**0,00**	**0,00**	**0,00**	**0,00**	**265,01**
	TOTALE MISSIONE 15 - Politiche per il lavoro e la formazione professionale	**11.573,77**	**2.347,55**	**435,99**	**0,00**	**0,00**	**0,00**	**0,00**	**0,00**	**14.357,31**
16	***Missione 16 - Agricoltura, politiche agroalimentari e pesca***									
01	Sviluppo del settore agricolo e del sistema agroalimentare	**0,00**	**0,00**	**516,23**	**0,00**	**0,00**	**0,00**	**0,00**	**0,00**	**516,23**
02	Caccia e pesca	**589,15**	**0,00**	**62.946,03**	**0,00**	**0,00**	**0,00**	**0,00**	**0,00**	**63.535,18**

L.C.C.di Ragusa gia`
Prov.Reg.le di Ragusa

PROSPETTO DELLE SPESE DI BILANCIO PER MISSIONI, PROGRAMMI E MACROAGGREGATI

SPESE CORRENTI - PAGAMENTI C/RESIDUI

Esercizio Finanziario 2018

MISSIONI E PROGRAMMI \ MACROAGGREGATI	Redditi da lavoro dipendente	Imposte e tasse a carico dell'ente	Acquisto di beni e servizi	Trasferimenti correnti	Interessi passivi	Altre spese per redditi da capitale	Rimborsi e poste correttive delle entrate	Altre spese correnti	Totale
	101	102	103	104	107	108	109	110	100
TOTALE MISSIONE 16 - Agricoltura, politiche agroalimentari e pesca	**589,15**	**0,00**	**63.462,26**	**0,00**	**0,00**	**0,00**	**0,00**	**0,00**	**64.051,41**
TOTALE MACROAGGREGATI	**720.258,29**	**160.519,90**	**1.987.265,27**	**6.569.488,96**	**0,00**	**0,00**	**0,00**	**129.027,71**	**9.566.560,13**

L.C.C.di Ragusa gia`
Prov.Reg.le di Ragusa

PROSPETTO DELLE SPESE DI BILANCIO PER MISSIONI, PROGRAMMI E MACROAGGREGATI

SPESE IN CONTO CAPITALE E SPESE PER INCREMENTO DI ATTIVITA' FINANZIARIE

IMPEGNI **Esercizio Finanziario 2018**

MISSIONI E PROGRAMMI \ MACROAGGREGATI		Tributi in conto capitale a carico dell'ente	Investimenti fissi lordi e acquisto di terreni	Contributi agli investimenti	Altri trasferimenti in conto capitale	Altre spese in conto capitale	Totale SPESE IN CONTO CAPITALE	Acquisizioni di attività finanziarie	Concessione crediti di breve termine	Concessione crediti di medio - lungo termine	Altre spese per incremento di attività finanziarie	Totale SPESE PER INCREMENTO DI ATTIVITA' FINANZIARIE
		201	202	203	204	205	200	301	302	303	304	300
01	***Missione 1 - Servizi istituzionali, generali e di gestione***											
05	Gestione dei beni demaniali e patrimoniali	0,00	6.265,96	0,00	0,00	0,00	**6.265,96**	0,00	0,00	0,00	0,00	**0,00**
	TOTALE MISSIONE 1 - Servizi istituzionali, generali e di gestione	**0,00**	**6.265,96**	**0,00**	**0,00**	**0,00**	**6.265,96**	**0,00**	**0,00**	**0,00**	**0,00**	**0,00**
04	***Missione 4 - Istruzione e diritto allo studio***											
02	Altri ordini di istruzione non universitaria	0,00	685.980,27	0,00	0,00	0,00	**685.980,27**	0,00	0,00	0,00	0,00	**0,00**
	TOTALE MISSIONE 4 - Istruzione e diritto allo studio	**0,00**	**685.980,27**	**0,00**	**0,00**	**0,00**	**685.980,27**	**0,00**	**0,00**	**0,00**	**0,00**	**0,00**
09	***Missione 9 - Sviluppo sostenibile e tutela del territorio e dell'ambiente***											
02	Tutela, valorizzazione e recupero ambientale	0,00	806.150,10	0,00	0,00	0,00	**806.150,10**	0,00	0,00	0,00	0,00	**0,00**
	TOTALE MISSIONE 9 - Sviluppo sostenibile e tutela del territorio e dell'ambiente	**0,00**	**806.150,10**	**0,00**	**0,00**	**0,00**	**806.150,10**	**0,00**	**0,00**	**0,00**	**0,00**	**0,00**
10	***Missione 10 - Trasporti e diritto alla mobilità***											
05	Viabilità e infrastrutture stradali	0,00	10.950.742,64	0,00	0,00	0,00	**10.950.742,64**	0,00	0,00	0,00	0,00	**0,00**
	TOTALE MISSIONE 10 - Trasporti e diritto alla mobilità	**0,00**	**10.950.742,64**	**0,00**	**0,00**	**0,00**	**10.950.742,64**	**0,00**	**0,00**	**0,00**	**0,00**	**0,00**
	TOTALE MACROAGGREGATI	**0,00**	**12.449.138,97**	**0,00**	**0,00**	**0,00**	**12.449.138,97**	**0,00**	**0,00**	**0,00**	**0,00**	**0,00**

L.C.C.di Ragusa gia`
Prov.Reg.le di Ragusa

PROSPETTO DELLE SPESE DI BILANCIO PER MISSIONI, PROGRAMMI E MACROAGGREGATI

SPESE IN CONTO CAPITALE E SPESE PER INCREMENTO DI ATTIVITA' FINANZIARIE

PAGAMENTI IN C/COMPETENZA Esercizio Finanziario 2018

MISSIONI E PROGRAMMI \ MACROAGGREGATI		Tributi in conto capitale a carico dell'ente	Investimenti fissi lordi e acquisto di terreni	Contributi agli investimenti	Altri trasferimenti in conto capitale	Altre spese in conto capitale	Totale SPESE IN CONTO CAPITALE	Acquisizioni di attività finanziarie	Concessione crediti di breve termine	Concessione crediti di medio - lungo termine	Altre spese per incremento di attività finanziarie	Totale SPESE PER INCREMENTO DI ATTIVITA' FINANZIARIE
		201	202	203	204	205	200	301	302	303	304	300
01	***Missione 1 - Servizi istituzionali, generali e di gestione***											
05	Gestione dei beni demaniali e patrimoniali	0,00	2.217,96	0,00	0,00	0,00	**2.217,96**	0,00	0,00	0,00	0,00	**0,00**
	TOTALE MISSIONE 1 - Servizi istituzionali, generali e di gestione	**0,00**	**2.217,96**	**0,00**	**0,00**	**0,00**	**2.217,96**	**0,00**	**0,00**	**0,00**	**0,00**	**0,00**
04	***Missione 4 - Istruzione e diritto allo studio***											
02	Altri ordini di istruzione non universitaria	0,00	451.753,87	0,00	0,00	0,00	**451.753,87**	0,00	0,00	0,00	0,00	**0,00**
	TOTALE MISSIONE 4 - Istruzione e diritto allo studio	**0,00**	**451.753,87**	**0,00**	**0,00**	**0,00**	**451.753,87**	**0,00**	**0,00**	**0,00**	**0,00**	**0,00**
09	***Missione 9 - Sviluppo sostenibile e tutela del territorio e dell'ambiente***											
02	Tutela, valorizzazione e recupero ambientale	0,00	220.658,93	0,00	0,00	0,00	**220.658,93**	0,00	0,00	0,00	0,00	**0,00**
	TOTALE MISSIONE 9 - Sviluppo sostenibile e tutela del territorio e dell'ambiente	**0,00**	**220.658,93**	**0,00**	**0,00**	**0,00**	**220.658,93**	**0,00**	**0,00**	**0,00**	**0,00**	**0,00**
10	***Missione 10 - Trasporti e diritto alla mobilità***											
05	Viabilità e infrastrutture stradali	0,00	6.792.671,23	0,00	0,00	0,00	**6.792.671,23**	0,00	0,00	0,00	0,00	**0,00**
	TOTALE MISSIONE 10 - Trasporti e diritto alla mobilità	**0,00**	**6.792.671,23**	**0,00**	**0,00**	**0,00**	**6.792.671,23**	**0,00**	**0,00**	**0,00**	**0,00**	**0,00**
	TOTALE MACROAGGREGATI	**0,00**	**7.467.301,99**	**0,00**	**0,00**	**0,00**	**7.467.301,99**	**0,00**	**0,00**	**0,00**	**0,00**	**0,00**

L.C.C.di Ragusa gia`
Prov.Reg.le di Ragusa

PROSPETTO DELLE SPESE DI BILANCIO PER MISSIONI, PROGRAMMI E MACROAGGREGATI

SPESE IN CONTO CAPITALE E SPESE PER INCREMENTO DI ATTIVITA' FINANZIARIE

PAGAMENTI IN C/RESIDUI Esercizio Finanziario 2018

MISSIONI E PROGRAMMI \ MACROAGGREGATI		Tributi in conto capitale a carico dell'ente	Investimenti fissi lordi e acquisto di terreni	Contributi agli investimenti	Altri trasferimenti in conto capitale	Altre spese in conto capitale	Totale SPESE IN CONTO CAPITALE	Acquisizioni di attività finanziarie	Concessione crediti di breve termine	Concessione crediti di medio - lungo termine	Altre spese per incremento di attività finanziarie	Totale SPESE PER INCREMENTO DI ATTIVITA' FINANZIARIE
		201	202	203	204	205	200	301	302	303	304	300
01	***Missione 1 - Servizi istituzionali, generali e di gestione***											
05	Gestione dei beni demaniali e patrimoniali	0,00	120.105,71	4.010,02	0,00	0,00	**124.115,73**	0,00	0,00	0,00	0,00	**0,00**
	TOTALE MISSIONE 1 - Servizi istituzionali, generali e di gestione	**0,00**	**120.105,71**	**4.010,02**	**0,00**	**0,00**	**124.115,73**	**0,00**	**0,00**	**0,00**	**0,00**	**0,00**
04	***Missione 4 - Istruzione e diritto allo studio***											
02	Altri ordini di istruzione non universitaria	0,00	50.978,53	0,00	0,00	0,00	**50.978,53**	0,00	0,00	0,00	0,00	**0,00**
	TOTALE MISSIONE 4 - Istruzione e diritto allo studio	**0,00**	**50.978,53**	**0,00**	**0,00**	**0,00**	**50.978,53**	**0,00**	**0,00**	**0,00**	**0,00**	**0,00**
06	***Missione 6 - Politiche giovanili, sport e tempo libero***											
02	Giovani	0,00	82.392,17	0,00	0,00	0,00	**82.392,17**	0,00	0,00	0,00	0,00	**0,00**
	TOTALE MISSIONE 6 - Politiche giovanili, sport e tempo libero	**0,00**	**82.392,17**	**0,00**	**0,00**	**0,00**	**82.392,17**	**0,00**	**0,00**	**0,00**	**0,00**	**0,00**
09	***Missione 9 - Sviluppo sostenibile e tutela del territorio e dell'ambiente***											
02	Tutela, valorizzazione e recupero ambientale	0,00	11.700,65	0,00	0,00	0,00	**11.700,65**	0,00	0,00	0,00	0,00	**0,00**
	TOTALE MISSIONE 9 - Sviluppo sostenibile e tutela del territorio e dell'ambiente	**0,00**	**11.700,65**	**0,00**	**0,00**	**0,00**	**11.700,65**	**0,00**	**0,00**	**0,00**	**0,00**	**0,00**
10	***Missione 10 - Trasporti e diritto alla mobilità***											
05	Viabilità e infrastrutture stradali	0,00	1.663.559,21	0,00	0,00	0,00	**1.663.559,21**	0,00	0,00	0,00	0,00	**0,00**
	TOTALE MISSIONE 10 - Trasporti e diritto alla mobilità	**0,00**	**1.663.559,21**	**0,00**	**0,00**	**0,00**	**1.663.559,21**	**0,00**	**0,00**	**0,00**	**0,00**	**0,00**
	TOTALE MACROAGGREGATI	**0,00**	**1.928.736,27**	**4.010,02**	**0,00**	**0,00**	**1.932.746,29**	**0,00**	**0,00**	**0,00**	**0,00**	**0,00**

L.C.C.di Ragusa gia`
Prov.Reg.le di Ragusa

PROSPETTO DELLE SPESE DI BILANCIO PER MISSIONI, PROGRAMMI E MACROAGGREGATI

SPESE PER RIMBORSO DI PRESTITI - IMPEGNI

Esercizio Finanziario 2018

MISSIONI E PROGRAMMI \ MACROAGGREGATI		Rimborso di titoli obbligazionari	Rimborso prestiti a breve termine	Rimborso mutui e altri finanziamenti a medio lungo termine	Rimborso di altre forme di indebitamento	Totale
		401	402	403	404	400
50	***Missione 50 - Debito pubblico***					
02	Quota capitale ammortamento mutui e prestiti obbligazionari	0,00	0,00	1.305.508,27	0,00	**1.305.508,27**
	TOTALE MISSIONE 50 - Debito pubblico	**0,00**	**0,00**	**1.305.508,27**	**0,00**	**1.305.508,27**

L.C.C.di Ragusa gia`
Prov.Reg.le di Ragusa

PROSPETTO DELLE SPESE DI BILANCIO PER MISSIONI, PROGRAMMI E MACROAGGREGATI

SPESE PER SERVIZI PER CONTO TERZI E PARTITE DI GIRO - IMPEGNI

Esercizio Finanziario 2018

MISSIONI E PROGRAMMI \ MACROAGGREGATI		Uscite per partite di giro	Uscite per conto terzi	Totale
		701	702	700
99	***Missione 99 - Servizi per conto terzi***			
01	Servizi per conto terzi e Partite di giro	5.510.726,09	315.233,72	**5.825.959,81**
	TOTALE MISSIONE 99 - Servizi per conto terzi	**5.510.726,09**	**315.233,72**	**5.825.959,81**

L.C.C.di Ragusa gia`
Prov.Reg.le di Ragusa

RIEPILOGO SPESE PER TITOLI E MACROAGGREGATI

IMPEGNI

TITOLI E MACROAGGREGATI DI SPESA		Totale	- di cui non ricorrenti
	TITOLO 1 - Spese correnti		
101	Redditi da lavoro dipendente	13.079.404,17	137.360,58
102	Imposte e tasse a carico dell'ente	921.452,72	0,00
103	Acquisto di beni e servizi	5.311.574,86	27.596,07
104	Trasferimenti correnti	18.049.772,42	0,00
107	Interessi passivi	1.348.132,02	0,00
109	Rimborsi e poste correttive delle entrate	6.578,49	6.578,49
110	Altre spese correnti	175.526,73	127.371,13
100	**Totale TITOLO 1**	**38.892.441,41**	**298.906,27**
	TITOLO 2 - Spese in conto capitale		
202	Investimenti fissi lordi e acquisto di terreni	12.449.138,97	12.449.138,97
203	Contributi agli investimenti	0,00	0,00
205	Altre spese in conto capitale	0,00	0,00
200	**Totale TITOLO 2**	**12.449.138,97**	**12.449.138,97**
	TITOLO 3 - Spese per incremento attività finanziarie		
301	Acquisizioni di attività finanziarie	0,00	0,00
300	**Totale TITOLO 3**	**0,00**	**0,00**
	TITOLO 4 - Rimborso Prestiti		
403	Rimborso mutui e altri finanziamenti a medio lungo termine	1.305.508,27	0,00
400	**Totale TITOLO 4**	**1.305.508,27**	**0,00**
	TITOLO 5 - Chiusura Anticipazioni ricevute da istituto tesoriere/cassiere		
501	Chiusura Anticipazioni ricevute da istituto tesoriere/cassiere	0,00	0,00
500	**Totale TITOLO 5**	**0,00**	**0,00**
	TITOLO 7 - Uscite per conto terzi e partite di giro		
701	Uscite per partite di giro	5.510.726,09	0,00
702	Uscite per conto terzi	315.233,72	0,00
700	**Totale TITOLO 7**	**5.825.959,81**	**0,00**
	TOTALE IMPEGNI	**58.473.048,46**	**12.748.045,24**

L.C.C.di Ragusa gia`
Prov.Reg.le di Ragusa

ACCERTAMENTI ASSUNTI NELL'ESERCIZIO DI RIFERIMENTO E NEGLI ESERCIZI PRECEDENTI IMPUTATI ALL'ANNO SUCCESSIVO CUI SI RIFERISCE IL RENDICONTO E SEGUENTI. Esercizio: 2018

TITOLI E TIPOLOGIE DI ENTRATA		Anno successivo a quello cui si riferisce il rendiconto		Secondo anno successivo a quello cui si riferisce il rendiconto		Anni successivi
		Previsioni di competenza	Accertamenti	Previsioni di competenza del bilancio pluriennale	Accertamenti	Accertamenti
TITOLO 1 - Entrate correnti di natura tributaria, contributiva e perequativa						
10101	Tipologia 101: Imposte, tasse e proventi assimilati	20.014.000,00	0,00	21.107.416,00	0,00	0,00
10000	Totale TITOLO 1	**20.014.000,00**	**0,00**	**21.107.416,00**	**0,00**	**0,00**

L.C.C.di Ragusa gia`
Prov.Reg.le di Ragusa

ACCERTAMENTI ASSUNTI NELL'ESERCIZIO DI RIFERIMENTO E NEGLI ESERCIZI PRECEDENTI IMPUTATI ALL'ANNO SUCCESSIVO CUI SI RIFERISCE IL RENDICONTO E SEGUENTI. Esercizio: 2018

TITOLI E TIPOLOGIE DI ENTRATA		Anno successivo a quello cui si riferisce il rendiconto		Secondo anno successivo a quello cui si riferisce il rendiconto		Anni successivi
		Previsioni di competenza	Accertamenti	Previsioni di competenza del bilancio pluriennale	Accertamenti	Accertamenti
TITOLO 2 - Trasferimenti correnti						
20101	Tipologia 101: Trasferimenti correnti da Amministrazioni pubbliche	16.228.947,25	0,00	14.666.594,07	0,00	0,00
20105	Tipologia 105: Trasferimenti correnti dall'Unione Europea e dal Resto del Mondo	0,00	0,00	70.000,00	0,00	0,00
20000	Totale TITOLO 2	**16.228.947,25**	**0,00**	**14.736.594,07**	**0,00**	**0,00**

L.C.C.di Ragusa gia`
Prov.Reg.le di Ragusa

ACCERTAMENTI ASSUNTI NELL'ESERCIZIO DI RIFERIMENTO E NEGLI ESERCIZI PRECEDENTI IMPUTATI ALL'ANNO SUCCESSIVO CUI SI RIFERISCE IL RENDICONTO E SEGUENTI. Esercizio: 2018

TITOLI E TIPOLOGIE DI ENTRATA		Anno successivo a quello cui si riferisce il rendiconto		Secondo anno successivo a quello cui si riferisce il rendiconto		Anni successivi
		Previsioni di competenza	Accertamenti	Previsioni di competenza del bilancio pluriennale	Accertamenti	Accertamenti
TITOLO 3 - Entrate extratributarie						
30100	Tipologia 100: Vendita di beni e servizi e proventi derivanti dalla gestione dei beni	1.888.250,00	0,00	1.957.873,56	0,00	0,00
30200	Tipologia 200: Proventi derivanti dall'attività di controllo e repressione delle irregolarità e degli illeciti	314.000,00	0,00	329.000,00	0,00	0,00
30300	Tipologia 300: Interessi attivi	4.000,00	0,00	4.000,00	0,00	0,00
30500	Tipologia 500: Rimborsi e altre entrate correnti	308.000,00	0,00	308.000,00	0,00	0,00
30000	Totale TITOLO 3	**2.514.250,00**	**0,00**	**2.598.873,56**	**0,00**	**0,00**

L.C.C.di Ragusa gia`
Prov.Reg.le di Ragusa

ACCERTAMENTI ASSUNTI NELL'ESERCIZIO DI RIFERIMENTO E NEGLI ESERCIZI PRECEDENTI IMPUTATI ALL'ANNO SUCCESSIVO CUI SI RIFERISCE IL RENDICONTO E SEGUENTI. Esercizio: 2018

TITOLI E TIPOLOGIE DI ENTRATA		Anno successivo a quello cui si riferisce il rendiconto		Secondo anno successivo a quello cui si riferisce il rendiconto		Anni successivi
		Previsioni di competenza	Accertamenti	Previsioni di competenza del bilancio pluriennale	Accertamenti	Accertamenti
TITOLO 4 - Entrate in conto capitale						
40200	Tipologia 200: Contributi agli investimenti	100.000,00	0,00	95.741.727,44	0,00	0,00
40300	Tipologia 300: Altri trasferimenti in conto capitale	96.930.705,25	0,00	0,00	0,00	0,00
40400	Tipologia 400: Entrate da alienazione di beni materiali e immateriali	5.129.500,00	0,00	4.720.000,00	0,00	0,00
40000	Totale TITOLO 4	**102.160.205,25**	**0,00**	**100.461.727,44**	**0,00**	**0,00**

L.C.C.di Ragusa gia`
Prov.Reg.le di Ragusa

ACCERTAMENTI ASSUNTI NELL'ESERCIZIO DI RIFERIMENTO E NEGLI ESERCIZI PRECEDENTI IMPUTATI ALL'ANNO SUCCESSIVO CUI SI RIFERISCE IL RENDICONTO E SEGUENTI. Esercizio: 2018

TITOLI E TIPOLOGIE DI ENTRATA		Anno successivo a quello cui si riferisce il rendiconto		Secondo anno successivo a quello cui si riferisce il rendiconto		Anni successivi
		Previsioni di competenza	Accertamenti	Previsioni di competenza del bilancio pluriennale	Accertamenti	Accertamenti
TITOLO 9 - Entrate per conto terzi e partite di giro						
90100	Tipologia 100: Entrate per partite di giro	29.535.500,00	0,00	30.105.500,00	0,00	0,00
90200	Tipologia 200: Entrate per conto terzi	5.095.840,00	0,00	4.887.465,51	0,00	0,00
90000	Totale TITOLO 9	**34.631.340,00**	**0,00**	**34.992.965,51**	**0,00**	**0,00**
	TOTALE ACCERTAMENTI	**175.548.742,50**	**0,00**	**173.897.576,58**	**0,00**	**0,00**

L.C.C.di Ragusa gia`
Prov.Reg.le di Ragusa

IMPEGNI ASSUNTI NELL'ESERCIZIO DI RIFERIMENTO E NEGLI ESERCIZI PRECEDENTI IMPUTATI ALL'ANNO SUCCESSIVO CUI SI RIFERISCE IL RENDICONTO E SEGUENTI. Esercizio: 2018

TITOLI E MACROAGGREGATI DI SPESA		Anno successivo a quello cui si riferisce il rendiconto		Secondo anno successivo a quello cui si riferisce il rendiconto		Anni successivi
		Previsioni di competenza	Impegni	Previsioni di competenza del bilancio pluriennale	Impegni	Impegni
TITOLO 1 - Spese correnti						
101	Redditi da lavoro dipendente	12.938.966,04	0,00	12.994.042,73	0,00	0,00
102	Imposte e tasse a carico dell'ente	882.203,02	0,00	925.226,54	0,00	0,00
103	Acquisto di beni e servizi	7.240.978,09	1.500.000,00	8.446.645,64	0,00	0,00
104	Trasferimenti correnti	18.196.351,05	0,00	16.283.583,94	0,00	0,00
107	Interessi passivi	1.445.750,71	0,00	1.268.230,48	0,00	0,00
109	Rimborsi e poste correttive delle entrate	7.000,00	0,00	7.000,00	0,00	0,00
110	Altre spese correnti	2.827.457,69	0,00	934.378,37	0,00	0,00
100	Totale TITOLO 1	**43.538.706,60**	**1.500.000,00**	**40.859.107,70**	**0,00**	**0,00**

L.C.C.di Ragusa gia`
Prov.Reg.le di Ragusa

IMPEGNI ASSUNTI NELL'ESERCIZIO DI RIFERIMENTO E NEGLI ESERCIZI PRECEDENTI IMPUTATI ALL'ANNO SUCCESSIVO CUI SI RIFERISCE IL RENDICONTO E SEGUENTI. Esercizio: 2018

TITOLI E MACROAGGREGATI DI SPESA		Anno successivo a quello cui si riferisce il rendiconto		Secondo anno successivo a quello cui si riferisce il rendiconto		Anni successivi
		Previsioni di competenza	Impegni	Previsioni di competenza del bilancio pluriennale	Impegni	Impegni
TITOLO 2 - Spese in conto capitale						
202	Investimenti fissi lordi e acquisto di terreni	107.873.548,92	0,00	100.041.727,44	0,00	0,00
205	Altre spese in conto capitale	26.063.479,24	0,00	0,00	0,00	0,00
200	Totale TITOLO 2	**133.937.028,16**	**0,00**	**100.041.727,44**	**0,00**	**0,00**

L.C.C.di Ragusa gia`
Prov.Reg.le di Ragusa

IMPEGNI ASSUNTI NELL'ESERCIZIO DI RIFERIMENTO E NEGLI ESERCIZI PRECEDENTI IMPUTATI ALL'ANNO SUCCESSIVO CUI SI RIFERISCE IL RENDICONTO E SEGUENTI. Esercizio: 2018

TITOLI E MACROAGGREGATI DI SPESA		Anno successivo a quello cui si riferisce il rendiconto		Secondo anno successivo a quello cui si riferisce il rendiconto		Anni successivi
		Previsioni di competenza	Impegni	Previsioni di competenza del bilancio pluriennale	Impegni	Impegni
TITOLO 4 - Rimborso Prestiti						
403	Rimborso mutui e altri finanziamenti a medio lungo termine	1.305.508,27	0,00	1.677.178,26	0,00	0,00
400	Totale TITOLO 4	**1.305.508,27**	**0,00**	**1.677.178,26**	**0,00**	**0,00**

IMPEGNI ASSUNTI NELL'ESERCIZIO DI RIFERIMENTO E NEGLI ESERCIZI PRECEDENTI IMPUTATI ALL'ANNO SUCCESSIVO CUI SI RIFERISCE IL RENDICONTO E SEGUENTI. Esercizio: 2018

TITOLI E MACROAGGREGATI DI SPESA		Anno successivo a quello cui si riferisce il rendiconto		Secondo anno successivo a quello cui si riferisce il rendiconto		Anni successivi
		Previsioni di competenza	Impegni	Previsioni di competenza del bilancio pluriennale	Impegni	Impegni
TITOLO 5 - Chiusura Anticipazioni ricevute da istituto tesoriere/cassiere						
501	Chiusura Anticipazioni ricevute da istituto tesoriere/cassiere	7.972.267,96	0,00	9.656.924,06	0,00	0,00
500	Totale TITOLO 5	**7.972.267,96**	**0,00**	**9.656.924,06**	**0,00**	**0,00**

L.C.C.di Ragusa gia`
Prov.Reg.le di Ragusa

IMPEGNI ASSUNTI NELL'ESERCIZIO DI RIFERIMENTO E NEGLI ESERCIZI PRECEDENTI IMPUTATI ALL'ANNO SUCCESSIVO CUI SI RIFERISCE IL RENDICONTO E SEGUENTI. Esercizio: 2018

TITOLI E MACROAGGREGATI DI SPESA		Anno successivo a quello cui si riferisce il rendiconto		Secondo anno successivo a quello cui si riferisce il rendiconto		Anni successivi
		Previsioni di competenza	Impegni	Previsioni di competenza del bilancio pluriennale	Impegni	Impegni
TITOLO 7 - Uscite per conto terzi e partite di giro						
701	Uscite per partite di giro	29.235.500,00	0,00	29.805.500,00	0,00	0,00
702	Uscite per conto terzi	5.395.840,00	0,00	5.187.465,51	0,00	0,00
700	Totale TITOLO 7	**34.631.340,00**	**0,00**	**34.992.965,51**	**0,00**	**0,00**
	TOTALE IMPEGNI	**221.384.850,99**	**1.500.000,00**	**187.227.902,97**	**0,00**	**0,00**

Allegato h) al Rendiconto - Costi per missione Anno 2018

PROSPETTO DEI COSTI PER MISSIONE

PROSPETTO DEI COSTI PER MISSIONE

Missioni		COMPONENTI NEGATIVI DELLA GESTIONE																ONERI FINANZIARI		RETTIFICHE DI VALORE ATTIVITA' FINANZIARIE		COMPONENTI ED ONERI STRAORDINARI					IMPOSTE		TOTALE COSTI DI PER MISSIONE
		Consumi materie prime		*Prestazioni di servizi e Trasferimenti e contributi*				*Utilizzo di beni di terzi*	*Personale*	*Ammortamenti e svalutazioni*				*Accantona-menti*		*Oneri diversi di gestione*	**Totale componenti negativi della gestione**	*Oneri finanziari*	**Totale Oneri finanziari**	*Svalut azioni*	**Totale rettifiche di valore attività finanziarie**	*Oneri straordinari*				**Totale Oneri straordinari**	*Imposte*	**Totale Imposte**	
		Acquisto di materie prime e/o beni di consumo	Variazioni nelle rimanenze di materie prime e/o beni di consumo (+/-)	Prestazioni di servizi	Trasferimenti correnti	Contributi agli investimenti ad Amministrazioni pubbliche	Contributi agli investimenti ad altri soggetti	Utilizzo beni di terzi	Personale	Ammortamenti immobilizzazioni Immateriali	Ammortamenti immobilizzazioni materiali	Altre svalutazioni delle immobilizzazioni	Svalutazione dei crediti	Accantonamento per rischi	Altri accantonamenti	Oneri diversi di gestione		Interessi ed altri oneri finanziari		Svalutazioni		Sopravvenienze passive e insussistenze dell'attivo	Minusvalenze patrimoniali	Trasferimenti in conto capitale	Altri oneri straordinari		Imposte		
MISSIONE 01	**Servizi istituzionali, generali e di gestione**	48.860,98	0,00	897.520,23	17.485.112,53	0,00	0,00	38.351,79	5.349.562,01	540,71	8.125.960,83	0,00	261.672,27	0,00	98.317,19	206.422,08	**32.512.320,62**	162.340,07	**162.340,07**	0,00	**0,00**	483.719,98	0,00	2.483.049,85	0,00	**2.966.769,83**	369.248,58	**369.248,58**	**36.010.679,10**
MISSIONE 02	**Giustizia**	0,00	0,00	0,00	0,00	0,00	0,00	0,00	0,00	0,00	0,00	0,00	0,00	0,00	0,00	0,00	**0,00**	0,00	**0,00**	0,00	**0,00**	0,00	0,00	0,00	0,00	**0,00**	0,00	**0,00**	**0,00**
MISSIONE 03	**Ordine pubblico e sicurezza**	0,00	0,00	0,00	0,00	0,00	0,00	0,00	187.922,02	0,00	0,00	0,00	0,00	0,00	0,00	0,00	**187.922,02**	0,00	**0,00**	0,00	**0,00**	14.596,04	0,00	0,00	0,00	**14.596,04**	0,00	**0,00**	**202.518,06**
MISSIONE 04	**Istruzione e diritto allo studio**	0,00	0,00	455.542,11	510.349,76	0,00	0,00	238.625,18	139.677,04	0,00	0,00	0,00	0,00	0,00	0,00	1.459,12	**1.345.653,21**	0,00	**0,00**	0,00	**0,00**	0,00	0,00	0,00	0,00	**0,00**	49.462,40	**49.462,40**	**1.395.115,61**
MISSIONE 05	**Tutela e valorizzazione dei beni e attività culturali**	498,92	0,00	416,11	0,00	0,00	0,00	0,00	75.106,74	0,00	0,00	0,00	0,00	0,00	0,00	0,00	**76.021,77**	0,00	**0,00**	0,00	**0,00**	5.730,49	0,00	0,00	0,00	**5.730,49**	6.660,23	**6.660,23**	**88.412,49**
MISSIONE 06	**Politiche giovanili, sport e tempo libero**	241,18	0,00	0,00	0,00	0,00	0,00	0,00	0,00	0,00	0,00	0,00	0,00	0,00	0,00	0,00	**241,18**	0,00	**0,00**	0,00	**0,00**	0,00	0,00	0,00	0,00	**0,00**	0,00	**0,00**	**241,18**
MISSIONE 07	**Turismo**	0,00	0,00	991,98	0,00	0,00	0,00	0,00	237.389,56	0,00	0,00	0,00	0,00	0,00	0,00	0,00	**238.381,54**	0,00	**0,00**	0,00	**0,00**	0,00	0,00	0,00	0,00	**0,00**	31.956,99	**31.956,99**	**270.338,53**
MISSIONE 08	**Assetto del territorio ed edilizia abitativa**	959,66	0,00	2.410,72	0,00	0,00	0,00	0,00	611.883,19	0,00	0,00	0,00	0,00	0,00	0,00	0,00	**615.253,57**	0,00	**0,00**	0,00	**0,00**	5.816,70	0,00	0,00	0,00	**5.816,70**	53.428,24	**53.428,24**	**674.498,51**
MISSIONE 09	**Sviluppo sostenibile e tutela del territorio e dell'ambiente**	5.030,31	0,00	92.770,32	45.136,22	0,00	0,00	0,00	1.872.835,99	0,00	0,00	0,00	0,00	0,00	0,00	0,00	**2.015.772,84**	0,00	**0,00**	0,00	**0,00**	18.683,63	0,00	0,00	0,00	**18.683,63**	116.076,54	**116.076,54**	**2.150.533,01**
MISSIONE 10	**Trasporti e diritto alla mobilità**	25.796,16	0,00	604.226,29	4.459,83	0,00	0,00	0,00	3.185.507,61	0,00	6.660.652,73	0,00	0,00	0,00	0,00	1.022,64	**10.481.665,26**	0,00	**0,00**	0,00	**0,00**	35.966,09	0,00	48.678,00	0,00	**84.644,09**	179.589,36	**179.589,36**	**10.745.898,71**
MISSIONE 11	**Soccorso Civile**	494,82	0,00	114.556,31	0,00	0,00	0,00	5.503,10	117.318,21	0,00	0,00	0,00	0,00	0,00	0,00	0,00	**237.872,44**	0,00	**0,00**	0,00	**0,00**	0,00	0,00	0,00	0,00	**0,00**	6.235,97	**6.235,97**	**244.108,41**
MISSIONE 12	**Diritti sociali, politiche sociali e famiglia**	355,86	0,00	2.729.206,47	0,00	0,00	0,00	0,00	335.884,07	0,00	0,00	0,00	0,00	0,00	0,00	0,00	**3.065.446,40**	0,00	**0,00**	0,00	**0,00**	5.376,77	0,00	0,00	0,00	**5.376,77**	25.670,12	**25.670,12**	**3.096.493,29**
MISSIONE 13	**Tutela della salute**	0,00	0,00	0,00	0,00	0,00	0,00	0,00	0,00	0,00	0,00	0,00	0,00	0,00	0,00	0,00	**0,00**	0,00	**0,00**	0,00	**0,00**	0,00	0,00	0,00	0,00	**0,00**	0,00	**0,00**	**0,00**
MISSIONE 14	**Sviluppo economico e competitività**	0,00	0,00	598,00	27.040,00	0,00	0,00	0,00	35.095,62	0,00	0,00	0,00	0,00	0,00	0,00	0,00	**62.733,62**	0,00	**0,00**	0,00	**0,00**	0,00	0,00	0,00	0,00	**0,00**	11.032,83	**11.032,83**	**73.766,45**
MISSIONE 15	**Politiche per il lavoro e la formazione professionale**	374,47	0,00	500,00	0,00	0,00	0,00	0,00	375.156,99	0,00	0,00	0,00	0,00	0,00	0,00	0,00	**376.031,46**	0,00	**0,00**	0,00	**0,00**	6.975,79	0,00	0,00	0,00	**6.975,79**	13.222,96	**13.222,96**	**396.230,21**
MISSIONE 16	**Agricoltura, politiche agroalimentari e pesca**	3.380,73	0,00	44.363,16	0,00	0,00	0,00	0,00	216.810,05	0,00	0,00	0,00	0,00	0,00	0,00	0,00	**264.553,94**	0,00	**0,00**	0,00	**0,00**	0,00	0,00	0,00	0,00	**0,00**	13.790,47	**13.790,47**	**278.344,41**
MISSIONE 17	**Energia e diversificazione delle fonti energetiche**	0,00	0,00	0,00	0,00	0,00	0,00	0,00	0,00	0,00	0,00	0,00	0,00	0,00	0,00	0,00	**0,00**	0,00	**0,00**	0,00	**0,00**	0,00	0,00	0,00	0,00	**0,00**	0,00	**0,00**	**0,00**
MISSIONE 18	**Relazioni con le altre autonomie territoriali e locali**	0,00	0,00	0,00	0,00	0,00	0,00	0,00	0,00	0,00	0,00	0,00	0,00	0,00	0,00	0,00	**0,00**	0,00	**0,00**	0,00	**0,00**	0,00	0,00	0,00	0,00	**0,00**	0,00	**0,00**	**0,00**
MISSIONE 19	**Relazioni internazionali**	0,00	0,00	0,00	0,00	0,00	0,00	0,00	0,00	0,00	0,00	0,00	0,00	0,00	0,00	0,00	**0,00**	0,00	**0,00**	0,00	**0,00**	0,00	0,00	0,00	0,00	**0,00**	0,00	**0,00**	**0,00**
MISSIONE 20	**Fondi e accantonamenti**	0,00	0,00	0,00	0,00	0,00	0,00	0,00	0,00	0,00	0,00	0,00	0,00	0,00	0,00	0,00	**0,00**	0,00	**0,00**	0,00	**0,00**	0,00	0,00	0,00	0,00	**0,00**	0,00	**0,00**	**0,00**
MISSIONE 50	**Debito pubblico**	0,00	0,00	0,00	0,00	0,00	0,00	0,00	0,00	0,00	0,00	0,00	0,00	0,00	0,00	0,00	**0,00**	1.164.157,23	**1.164.157,23**	0,00	**0,00**	0,00	0,00	0,00	0,00	**0,00**	0,00	**0,00**	**1.164.157,23**
MISSIONE 60	**Anticipazioni finanziarie**	0,00	0,00	0,00	0,00	0,00	0,00	0,00	0,00	0,00	0,00	0,00	0,00	0,00	0,00	0,00	**0,00**	0,00	**0,00**	0,00	**0,00**	0,00	0,00	0,00	0,00	**0,00**	0,00	**0,00**	**0,00**
MISSIONE 99	**Servizi per conto terzi**	0,00	0,00	0,00	0,00	0,00	0,00	0,00	0,00	0,00	0,00	0,00	0,00	0,00	0,00	0,00	**0,00**	0,00	**0,00**	0,00	**0,00**	0,00	0,00	0,00	0,00	**0,00**	0,00	**0,00**	**0,00**
	TOTALE COSTI/ONERI	**85.993,09**	**0,00**	**4.943.101,70**	**18.072.098,34**	**0,00**	**0,00**	**282.480,07**	**12.740.149,10**	**540,71**	**14.786.613,56**	**0,00**	**261.672,27**	**0,00**	**98.317,19**	**208.903,84**	**51.479.869,87**	**1.326.497,30**	**1.326.497,30**	**0,00**	**0,00**	**576.865,49**	**0,00**	**2.531.727,85**	**0,00**	**3.108.593,34**	**876.374,69**	**876.374,69**	**56.791.335,20**

L.C.C.di Ragusa gia`
Prov.Reg.le di Ragusa

CONTO DEL BILANCIO 2018 - GESTIONE DELLE SPESE UTILIZZO DI CONTRIBUTI E TRASFERIMENTI DA PARTE DI ORGANISMI COMUNITARI E INTERNAZIONALI

MISSIONE, PROGRAMMA, TITOLO	DENOMINAZIONE	RESIDUI PASSIVI AL 1/1/2018 (RS)	PAGAMENTI IN C/RESIDUI (PR)	RIACCERTAMENTO RESIDUI (R)		RESIDUI PASSIVI DA ESERCIZI PRECEDENTI (EP = RS-PR+R)
		PREVISIONI DEFINITIVE DI COMPETENZA (CP)	PAGAMENTI IN C/COMPETENZA (PC)	IMPEGNI (I)	ECONOMIE DI COMPETENZA (ECP= CP- I -FPV)	RESIDUI PASSIVI DA ESERCIZIO DI COMPETENZA (EC = I-PC)
		PREVISIONI DEFINITIVE DI CASSA (CS)	TOTALE PAGAMENTI (TP = PR+PC)	FONDO PLURIENNALE VINCOLATO (FPV)		TOTALE RESIDUI PASSIVI DA RIPORTARE (TR = EP+EC)
MISSIONE 10	***Trasporti e diritto alla mobilità***					
1005 Programma 05	**Viabilità e infrastrutture stradali**					
Titolo 1	Spese correnti	RS 0,00	PR 0,00	R 0,00		EP 0,00
		CP 0,00	PC 0,00	I 0,00	ECP 0,00	EC 0,00
		CS 0,00	TP 0,00	FPV 0,00		TR 0,00
Titolo 2	Spese in conto capitale	RS 0,00	PR 0,00	R 0,00		EP 0,00
		CP 0,00	PC 0,00	I 0,00	ECP 0,00	EC 0,00
		CS 0,00	TP 0,00	FPV 0,00		TR 0,00
Totale Programma	***05*** **Viabilità e infrastrutture stradali**	**RS 0,00**	**PR 0,00**	**R 0,00**		**EP 0,00**
		CP 0,00	**PC 0,00**	**I 0,00**	**ECP 0,00**	**EC 0,00**
		CS 0,00	**TP 0,00**	**FPV 0,00**		**TR 0,00**
TOTALE MISSIONE 10	*Trasporti e diritto alla mobilità*	**RS 0,00**	**PR 0,00**	**R 0,00**		**EP 0,00**
		CP 0,00	**PC 0,00**	**I 0,00**	**ECP 0,00**	**EC 0,00**
		CS 0,00	**TP 0,00**	**FPV 0,00**		**TR 0,00**

L.C.C.di Ragusa gia`
Prov.Reg.le di Ragusa

CONTO DEL BILANCIO 2018 - GESTIONE DELLE SPESE
UTILIZZO DI CONTRIBUTI E TRASFERIMENTI DA PARTE DI ORGANISMI COMUNITARI E INTERNAZIONALI

MISSIONE, PROGRAMMA, TITOLO	DENOMINAZIONE	RESIDUI PASSIVI AL 1/1/2018 (RS)	PAGAMENTI IN C/RESIDUI (PR)	RIACCERTAMENTO RESIDUI (R)		RESIDUI PASSIVI DA ESERCIZI PRECEDENTI (EP = RS-PR+R)
		PREVISIONI DEFINITIVE DI COMPETENZA (CP)	PAGAMENTI IN C/COMPETENZA (PC)	IMPEGNI (I)	ECONOMIE DI COMPETENZA (ECP= CP- I -FPV)	RESIDUI PASSIVI DA ESERCIZIO DI COMPETENZA (EC = I-PC)
		PREVISIONI DEFINITIVE DI CASSA (CS)	TOTALE PAGAMENTI (TP = PR+PC)	FONDO PLURIENNALE VINCOLATO (FPV)		TOTALE RESIDUI PASSIVI DA RIPORTARE (TR = EP+EC)
MISSIONE 16	***Agricoltura, politiche agroalimentari e pesca***					
1601 **Programma** ***01***	**Sviluppo del settore agricolo e del sistema agroalimentare**					
Titolo 1	Spese correnti	RS 0,00	PR 0,00	R 0,00		EP 0,00
		CP 0,00	PC 0,00	I 0,00	ECP 0,00	EC 0,00
		CS 0,00	TP 0,00	FPV 0,00		TR 0,00
Totale Programma	***01*** **Sviluppo del settore agricolo e del sistema agroalimentare**	**RS 0,00**	**PR 0,00**	**R 0,00**		**EP 0,00**
		CP 0,00	**PC 0,00**	**I 0,00**	**ECP 0,00**	**EC 0,00**
		CS 0,00	**TP 0,00**	**FPV 0,00**		**TR 0,00**
TOTALE MISSIONE 16	*Agricoltura, politiche agroalimentari e pesca*	**RS 0,00**	**PR 0,00**	**R 0,00**		**EP 0,00**
		CP 0,00	**PC 0,00**	**I 0,00**	**ECP 0,00**	**EC 0,00**
		CS 0,00	**TP 0,00**	**FPV 0,00**		**TR 0,00**

L.C.C.di Ragusa gia`
Prov.Reg.le di Ragusa

CONTO DEL BILANCIO 2018 - GESTIONE DELLE SPESE
UTILIZZO DI CONTRIBUTI E TRASFERIMENTI DA PARTE DI ORGANISMI COMUNITARI E INTERNAZIONALI

MISSIONE, PROGRAMMA, TITOLO	DENOMINAZIONE	RESIDUI PASSIVI AL 1/1/2018 (RS)	PAGAMENTI IN C/RESIDUI (PR)	RIACCERTAMENTO RESIDUI (R)		RESIDUI PASSIVI DA ESERCIZI PRECEDENTI (EP = RS-PR+R)
		PREVISIONI DEFINITIVE DI COMPETENZA (CP)	PAGAMENTI IN C/COMPETENZA (PC)	IMPEGNI (I)	ECONOMIE DI COMPETENZA (ECP= CP- I -FPV)	RESIDUI PASSIVI DA ESERCIZIO DI COMPETENZA (EC = I-PC)
		PREVISIONI DEFINITIVE DI CASSA (CS)	TOTALE PAGAMENTI (TP = PR+PC)	FONDO PLURIENNALE VINCOLATO (FPV)		TOTALE RESIDUI PASSIVI DA RIPORTARE (TR = EP+EC)
MISSIONE 99	***Servizi per conto terzi***					
9901 Programma 01	**Servizi per conto terzi e Partite di giro**					
Titolo 7	Uscite per conto terzi e partite di giro	RS 0,00	PR 0,00	R 0,00		EP 0,00
		CP 0,00	PC 0,00	I 0,00	ECP 0,00	EC 0,00
		CS 0,00	TP 0,00	FPV 0,00		TR 0,00
Totale Programma	***01*** **Servizi per conto terzi e Partite di giro**	**RS 0,00**	**PR 0,00**	**R 0,00**		**EP 0,00**
		CP 0,00	**PC 0,00**	**I 0,00**	**ECP 0,00**	**EC 0,00**
		CS 0,00	**TP 0,00**	**FPV 0,00**		**TR 0,00**
TOTALE MISSIONE 99	*Servizi per conto terzi*	**RS 0,00**	**PR 0,00**	**R 0,00**		**EP 0,00**
		CP 0,00	**PC 0,00**	**I 0,00**	**ECP 0,00**	**EC 0,00**
		CS 0,00	**TP 0,00**	**FPV 0,00**		**TR 0,00**
TOTALE MISSIONI		**RS 0,00**	**PR 0,00**	**R 0,00**		**EP 0,00**
		CP 0,00	**PC 0,00**	**I 0,00**	**ECP 0,00**	**EC 0,00**
		CS 0,00	**TP 0,00**	**FPV 0,00**		**TR 0,00**

L.C.C.di Ragusa gia`
Prov.Reg.le di Ragusa

CONTO DEL BILANCIO 2018 - GESTIONE DELLE SPESE
FUNZIONI DELEGATE DALLE REGIONI

MISSIONE, PROGRAMMA, TITOLO	DENOMINAZIONE	RESIDUI PASSIVI AL 1/1/2018 (RS) / PREVISIONI DEFINITIVE DI COMPETENZA (CP) / PREVISIONI DEFINITIVE DI CASSA (CS)	PAGAMENTI IN C/RESIDUI (PR) / PAGAMENTI IN C/COMPETENZA (PC) / TOTALE PAGAMENTI (TP = PR+PC)	RIACCERTAMENTO RESIDUI (R) / IMPEGNI (I) / FONDO PLURIENNALE VINCOLATO (FPV)	ECONOMIE DI COMPETENZA (ECP = CP-I-FPV)	RESIDUI PASSIVI DA ESERCIZI PRECEDENTI (EP = RS-PR+R) / RESIDUI PASSIVI DA ESERCIZIO DI COMPETENZA (EC = I-PC) / TOTALE RESIDUI PASSIVI DA RIPORTARE (TR = EP+EC)
MISSIONE	***04 Istruzione e diritto allo studio***					
0407 **Programma**	***07*** **Diritto allo studio**					
Titolo 1	Spese correnti	RS 134.589,00	PR 3.417,00	R 0,00		EP 131.172,00
		CP 131.172,00	PC 0,00	I 131.172,00	ECP 0,00	EC 131.172,00
		CS 3.417,00	TP 3.417,00	FPV 0,00		TR 262.344,00
		RS 134.589,00	**PR 3.417,00**	**R 0,00**		**EP 131.172,00**
Totale Programma	***07*** **Diritto allo studio**	**CP 131.172,00**	**PC 0,00**	**I 131.172,00**	**ECP 0,00**	**EC 131.172,00**
		CS 3.417,00	**TP 3.417,00**	**FPV 0,00**		**TR 262.344,00**
TOTALE MISSIONE 04	*Istruzione e diritto allo studio*	**RS 134.589,00**	**PR 3.417,00**	**R 0,00**		**EP 131.172,00**
		CP 131.172,00	**PC 0,00**	**I 131.172,00**	**ECP 0,00**	**EC 131.172,00**
		CS 3.417,00	**TP 3.417,00**	**FPV 0,00**		**TR 262.344,00**

CONTO DEL BILANCIO 2018 - GESTIONE DELLE SPESE
FUNZIONI DELEGATE DALLE REGIONI

MISSIONE, PROGRAMMA, TITOLO	DENOMINAZIONE	RESIDUI PASSIVI AL 1/1/2018 (RS)		PAGAMENTI IN C/RESIDUI (PR)		RIACCERTAMENTO RESIDUI (R)				RESIDUI PASSIVI DA ESERCIZI PRECEDENTI (EP = RS-PR+R)	
		PREVISIONI DEFINITIVE DI COMPETENZA (CP)		PAGAMENTI IN C/COMPETENZA (PC)		IMPEGNI (I)		ECONOMIE DI COMPETENZA (ECP = CP-I-FPV)		RESIDUI PASSIVI DA ESERCIZIO DI COMPETENZA (EC = I-PC)	
		PREVISIONI DEFINITIVE DI CASSA (CS)		TOTALE PAGAMENTI (TP = PR+PC)		FONDO PLURIENNALE VINCOLATO (FPV)				TOTALE RESIDUI PASSIVI DA RIPORTARE (TR = EP+EC)	
MISSIONE 09	***Sviluppo sostenibile e tutela del territorio e dell'ambiente***										
0905 Programma 05	**Aree protette, parchi naturali, protezione naturalistica e forestazione**										
Titolo 1	Spese correnti	RS	37.227,38	PR	33.532,02	R	0,00			EP	3.695,36
		CP	696.574,97	PC	655.619,61	I	688.331,63	ECP	0,00	EC	32.712,02
		CS	689.151,63	TP	689.151,63	FPV	8.243,34			TR	36.407,38
Totale Programma 05	**Aree protette, parchi naturali, protezione naturalistica e forestazione**	**RS**	**37.227,38**	**PR**	**33.532,02**	**R**	**0,00**			**EP**	**3.695,36**
		CP	**696.574,97**	**PC**	**655.619,61**	**I**	**688.331,63**	**ECP**	**0,00**	**EC**	**32.712,02**
		CS	**689.151,63**	**TP**	**689.151,63**	**FPV**	**8.243,34**			**TR**	**36.407,38**
TOTALE MISSIONE 09	*Sviluppo sostenibile e tutela del territorio e dell'ambiente*	**RS**	**37.227,38**	**PR**	**33.532,02**	**R**	**0,00**			**EP**	**3.695,36**
		CP	**696.574,97**	**PC**	**655.619,61**	**I**	**688.331,63**	**ECP**	**0,00**	**EC**	**32.712,02**
		CS	**689.151,63**	**TP**	**689.151,63**	**FPV**	**8.243,34**			**TR**	**36.407,38**

L.C.C.di Ragusa gia`
Prov.Reg.le di Ragusa

CONTO DEL BILANCIO 2018 - GESTIONE DELLE SPESE
FUNZIONI DELEGATE DALLE REGIONI

MISSIONE, PROGRAMMA, TITOLO	DENOMINAZIONE	RESIDUI PASSIVI AL 1/1/2018 (RS)		PAGAMENTI IN C/RESIDUI (PR)		RIACCERTAMENTO RESIDUI (R)				RESIDUI PASSIVI DA ESERCIZI PRECEDENTI (EP = RS-PR+R)	
		PREVISIONI DEFINITIVE DI COMPETENZA (CP)		PAGAMENTI IN C/COMPETENZA (PC)		IMPEGNI (I)		ECONOMIE DI COMPETENZA (ECP = CP-I-FPV)		RESIDUI PASSIVI DA ESERCIZIO DI COMPETENZA (EC = I-PC)	
		PREVISIONI DEFINITIVE DI CASSA (CS)		TOTALE PAGAMENTI (TP = PR+PC)		FONDO PLURIENNALE VINCOLATO (FPV)				TOTALE RESIDUI PASSIVI DA RIPORTARE (TR = EP+EC)	
MISSIONE 12	***Diritti sociali, politiche sociali e famiglia***										
1202 Programma 02	**Interventi per la disabilità**										
Titolo 1	Spese correnti	RS	697.797,65	PR	697.797,65	R	0,00			EP	0,00
		CP	1.565.982,61	PC	1.135.186,65	I	1.565.982,61	ECP	0,00	EC	430.795,96
		CS	1.832.984,30	TP	1.832.984,30	FPV	0,00			TR	430.795,96
Totale Programma	***02*** **Interventi per la disabilità**	**RS**	**697.797,65**	**PR**	**697.797,65**	**R**	**0,00**			**EP**	**0,00**
		CP	**1.565.982,61**	**PC**	**1.135.186,65**	**I**	**1.565.982,61**	**ECP**	**0,00**	**EC**	**430.795,96**
		CS	**1.832.984,30**	**TP**	**1.832.984,30**	**FPV**	**0,00**			**TR**	**430.795,96**
TOTALE MISSIONE 12	*Diritti sociali, politiche sociali e famiglia*	**RS**	**697.797,65**	**PR**	**697.797,65**	**R**	**0,00**			**EP**	**0,00**
		CP	**1.565.982,61**	**PC**	**1.135.186,65**	**I**	**1.565.982,61**	**ECP**	**0,00**	**EC**	**430.795,96**
		CS	**1.832.984,30**	**TP**	**1.832.984,30**	**FPV**	**0,00**			**TR**	**430.795,96**
TOTALE MISSIONI		**RS**	**869.614,03**	**PR**	**734.746,67**	**R**	**0,00**			**EP**	**134.867,36**
		CP	**2.393.729,58**	**PC**	**1.790.806,26**	**I**	**2.385.486,24**	**ECP**	**0,00**	**EC**	**594.679,98**
		CS	**2.525.552,93**	**TP**	**2.525.552,93**	**FPV**	**8.243,34**			**TR**	**729.547,34**

2018

Relazione al Rendiconto della gestione

Libero Consorzio comunale di Ragusa
già Provincia Regionale di Ragusa

Approvata con Deliberazione del Commissario Straordinario
con i poteri del Giunta Provinciale
n. …. del ……

Staff Segreteria Generale
U.O. Programmazione

Relazione Illustrativa

Staff Segreteria Generale

Segretario Generale – Dr.ssa Maria Riva

Redazione a cura di:

Dr.ssa Concetta Patrizia Toro – Funzionario responsabile

Sig. Rosario Leggio

Sig.ra Laura Aquila

Relazione Finanziaria

Settore 3° "Finanze e Contabilità"

Risultati Contabili di Gestione e di Amministrazione

Dirigente – Ing. Carlo Sinatra

Funzionario responsabile: Dr. Giuseppe Di Giorgio

LIBERO CONSORZIO COMUNALE DI RAGUSA

Relazione al Rendiconto della Gestione

esercizio finanziario 2018

INDICE

Premessa

- **Il libero Consorzio e la sua organizzazione**
- **L'intervento della Provincia ora libero Consorzio comunale nei servizi**
- **Inventario beni immobili provinciali in data 31/12/2018**
- **Infrastrutture stradali demaniali al 31/12/2018**
- **Analisi della Spesa**
- **Settori e servizi dell'Ente**
- **Obiettivi strategici**
- **I programmi realizzati Analisi delle risorse e dei risultati**
- **Prospetto dimostrativo del risultato di amministrazione 2018**
- **Tab. Composizione del risultato di amministrazione al 31 dicembre 2018**
- **Tab. Gestione di competenza**
- **Lo stato di attuazione dei programmi**
- Missione 1: Servizi istituzionali, generali e di gestione
- Missione 3: Ordine pubblico e sicurezza
- Missione 4: Istruzione e diritto allo studio
- Missione 5: Tutela e valorizzazione dei beni e delle attività culturali
- Missione 7: Turismo
- Missione 8: Assetto del territorio ed edilizia abitativa
- Missione 9: Sviluppo sostenibile e tutela del territorio e dell'ambiente
- Missione 10: Trasporti e diritto alla mobilità
- Missione 11: Soccorso civile
- Missione 12: Diritti sociali, politiche sociali e famiglia
- Missione 14: Sviluppo economico e competitività
- Missione 16: Agricoltura, Politiche agroalimentari e pesca
- Missione 17: Energia e diversificazione delle fonti energetiche
- **Relazione Finanziaria**
- **Conto Economico e stato patrimoniale**

Relazione illustrativa

Staff Segreteria Generale

Segretario Generale – Dr. ssa Maria Riva

Funzionario responsabile– Dr.ssa Concetta Patrizia Toro

Premessa

La rilevazione e la dimostrazione dei risultati di gestione sono disciplinati dal Titolo VI del decreto legislativo 18 agosto 2000, n. 267, recante: "Testo unico delle leggi sull'ordinamento degli enti locali".

In particolare, l'articolo 227, avente per oggetto: "Rendiconto della gestione", al 1° comma stabilisce che: "la dimostrazione dei risultati di gestione avviene mediante il rendiconto, il quale comprende il conto del bilancio, il conto economico ed il conto del patrimonio".

Inoltre, il successivo comma 5 include, tra gli allegati obbligatori al rendiconto, "la relazione dell'organo esecutivo…", ulteriormente disciplinata dall'articolo 151, comma n. 6, finalizzata ad esprimere "…le valutazioni di efficacia dell'azione condotta sulla base dei risultati conseguiti in rapporto ai programmi ed ai costi sostenuti".

E' evidente, quindi, che il rendiconto è costituito da un complesso coordinato di scritture idonee a dimostrare, partendo dalle grandezze finanziarie e patrimoniali, tracciate in sede di approvazione del bilancio di previsione, le variazioni che dette grandezze hanno subito a seguito della gestione che si rendiconta e la conseguente consistenza finale delle stesse.

L'organo esecutivo (nel nostro caso, in questo momento storico dell'Ente, dal Commissario Straordinario con i poteri della Giunta) illustra, con la presente relazione, deliberata dall'Organo Consiliare come allegato fondamentale al Rendiconto di gestione 2018, l'attività svolta nell'ultimo esercizio finanziario. La relazione tiene conto di quanto indicato nei principi contabili per gli Enti Locali, predisposti dall'Osservatorio per la finanza e la contabilità degli Enti Locali, nonché di quanto indicato dall'art.11 c.6 del D. Lgs.n.118/2011 e successive modificazioni ed integrazioni (s.m.i).

E' un documento di natura prettamente tecnica - contabile, ma assume anche una forte valenza politico - amministrativa, in quanto riveste a consuntivo un significato simile a quello d'inizio esercizio, del Documento Unico di Programmazione (DUP), approvati unitamente al bilancio di previsione.

Infatti, mentre il PEG indica le finalità strategiche dell'Ente e nello stesso tempo stabilisce le risorse concrete ed effettivamente disponibili, la relazione al Rendiconto espone i risultati raggiunti, indicando il grado di realizzazione dei programmi previsti ad inizio esercizio.

Per una migliore comprensione, ad essa vengono allegate, attraverso l'utilizzo di un quadro sinottico, le **relazioni illustrative dei singoli Dirigenti** a dimostrazione dei risultati raggiunti relativi al Settore di competenza.

Le relazioni dei Dirigenti sono redatte tenendo conto dei contenuti del **Piano Esecutivo di Gestione (PEG)** a cui, ai sensi dell'art.169 del TUEL, sono unificati organicamente il **Piano delle Performance e il Piano degli Obiettivi (PdO)**, documenti programmatici e di gestione approvati successivamente all'approvazione del bilancio di previsione con deliberazione n.200 del 28.12.2017.

In merito ai criteri di valutazione utilizzati nella presente relazione (art. 11, c. 6, lett. a, del D. Lgs.n. 118/2011 e s. m. i.), nei predetti documenti sono indicati in maniera analitica gli obiettivi di gestione collegati alle finalità dei programmi , del Documento Unico di Programmazione (DUP) e gli indicatori per la misurazione dei predetti obiettivi.

Il monitoraggio, di obiettivi e indicatori, è effettuato sulla base di un quadro sinottico elaborato da ogni dirigente su indicazioni della Segreteria Generale appositamente predisposto e semplificato per garantire maggiore trasparenza e leggibilità.

E necessario evidenziare in questa sede che l'Ente non ha visto approvato il Bilancio di previsione 2018.

Purtroppo la situazione patologica alla quale questo Ente, suo malgrado, ha dovuto fare fronte è stata, e purtroppo lo è ancora oggi, la mancanza delle risorse finanziarie disponibili, sufficienti per poter pensare di chiudere il bilancio preventivo in pareggio.

L'art. 170, comma 2 del D.lgs. 267/2000, stabilisce che il Dup ha carattere generale e costituisce la guida strategica ed operativa dell'Ente. Il successivo comma 5 stabilisce che lo stesso costituisce atto presupposto indispensabile per l'approvazione del bilancio di previsione poiché definisce le linee strategiche e operative su cui si basano le previsioni finanziarie contenute nel bilancio. Esso, quindi, al contrario della Relazione Previsionale e Programmatica (Rpp), non è più mero allegato del bilancio.

Con la Deliberazione del Commissario Straordinario con i poteri del Consiglio n. 10 l'8 maggio 2019 è stato comunque approvato il Documento Unico di Programmazione 2018-2020 e si è quindi lavorato quasi tutto l'anno in regime di esercizio provvisorio.

Punto di partenza dello schema di Dup 2018-2020, è stato il decreto del Commissario Straordinario n. 638 dell'8 marzo 2018 con il quale venivano individuati e approvati gli obiettivi strategici. Obiettivi strategici delle Missioni e obiettivi operativi dei Programmi, obiettivi sviluppati a cascata in obiettivi esecutivi e specifici che declinano tutta l'attività dell'Ente.

Pur non avendo approvato il Dup, quindi, ma avendolo comunque elaborato, l'attività è stata comunque improntata alla realizzazione degli obiettivi strategici individuati dal Commissario Straordinario al fine di assicurare la continuità dell'azione amministrativa ai sensi e per gli effetti dell'art. 5 comma 1-ter del D.Lgs. 150/2009, come modificato e integrato dal D.Lgs. 74/2017, i dirigenti tutti si sono impegnati al raggiungimento degli obiettivi pur con le limitazioni imposte dalla gestione in esercizio provvisorio sino al 31 marzo e in gestione provvisoria dal 1° aprile 2018.

Nelle more, dunque, dell'approvazione del bilancio di previsione per il triennio 2018-2020, l'attività è stata condotta sulle seguenti basi:

- il D.U.P. approvato con deliberazione commissariale con i poteri del Consiglio n. 31 del 28.12.2017;
- la delibera commissariale adottata con i poteri dell'organo assembleare n. 33 del 28.12.2017, esecutiva, avente ad oggetto: "*Approvazione Bilancio 2017. Controllo degli equilibri di bilancio ai sensi dell'art. 193 comma 2 del D.Lgs 267/2000*";
- la deliberazione del Commissario Straordinario con i poteri della G.P. n. 200 del 28.12.2017, con la quale è stato approvato il Piano Esecutivo di Gestione per l'anno 2017, unificato organicamente con il Piano della *Performance* e con il piano dettagliato degli obiettivi, ai sensi dell'art. 169 comma 3 bis, del D. Lgs. n. 267/2000 e ss. mm. ed ii;
- la deliberazione del Commissario Straordinario con i poteri della G.P. n. 205 del 28.12.2017, con la quale è stato autorizzato per l'Esercizio finanziario 2018 l'utilizzo del Piano Esecutivo di Gestione 2017 durante l'esercizio provvisorio - indirizzi operativi - Delibera I.E.;
- la deliberazione del Commissario Straordinario con i poteri della G.P. n. 50/2019 del 03/07/2019, con la quale è stato approvato il riaccertamento ordinario dei residui attivi e passivi e variazioni di esigibilità in gestione provvisoria;

- la deliberazione del Commissario Straordinario con i poteri del Consiglio n. 16/2018 del 18/07/2018, con la quale è stata effettuata un variazione al Bilancio di Previsione 2018 in gestione provvisoria. Applicazione avanzo di amministrazione vincolato. Delibera I.E.;
- la deliberazione del Commissario Straordinario con i poteri della G.P. n. 111/2018 del 18/07/2018, con la quale sono state approvate le modifiche al Piano Esecutivo di Gestione 2018, per variazione relativa all'applicazione dell'avanzo di amministrazione vincolato e relativa autorizzazione dello stesso in gestione provvisoria. Delibera I.E.;
- la deliberazione del Commissario Straordinario con i poteri della G.P. n. 126/2018 del 26/09/2018, con la quale è stato istituito un capitolo di entrata per incasso relativo al finanziamento M.I.T. di cui al D.M. 49 del 16/02/2018 per interventi relativi programmi straordinari di manutenzione della rete viaria delle Province e Città Metropolitane;
- la determinazione dirigenziale R.G. n. 2418/2018 prot. n. 31101 del 5/10/2018 "interventi relativi a programmi straordinari di manutenzione sulla rete viaria – D.M. n. 49 del 16/09/2018. Variazioni compensative della spesa del bilancio di previsione 2018/2020 in gestione provvisoria";
- la delibera del Commissario Straordinario adottata con i poteri dell'Organo Assembleare n.14 del 31.05.2018, con la quale è stato approvato il Rendiconto di Gestione dell'esercizio finanziario 2017;
- la deliberazione del Commissario ad acta con i poteri del Consiglio n. 32 del 28.12.2018, con la quale è intervenuta una variazione al Bilancio di previsione 2018 in gestione provvisoria. - Applicazione avanzo accantonato quale fondo per rinnovi contrattuali. Deliberazione immediatamente esecutiva;
- la deliberazione del Commissario Straordinario con i poteri della G.P. n. 156/2018 del 28/12/2018, con la quale sono state approvate le modifiche al Piano Esecutivo di Gestione 2018, per variazione relativa all'applicazione dell'avanzo di amministrazione accantonato per la corresponsione degli arretrati di competenza 2016 e 2017. Deliberazione Immediatamente Esecutiva.

Ed ancora:

a) quanto al livello di programmazione strategica, sugli obiettivi strategici individuati dal Commissario Straordinario con la deliberazione del Commissario Straordinario con i poteri della G.P. n. 100 del 10.07.2018, con la quale è stato approvato il Piano della Performance per l'anno 2018 che ha recepito gli obiettivi strategici individuati dal Commissario Straordinario con il decreto R.G. n. 638/2018 prot. n. 8945 dell'8 marzo 2018;

b) quanto al livello di programmazione operativa, sull'utilizzo durante l'esercizio provvisorio prima e la gestione provvisoria dopo del Piano Esecutivo di Gestione 2017 e relativi indirizzi operativi, autorizzato per l'esercizio finanziario 2018 con la delibera immediatamente esecutiva approvata dal Commissario Straordinario con i poteri della Giunta Provinciale n. 205/2017 del 28.12.2017 e sulla scorta di quanto definito sulla base dei seguenti elementi:

   - indirizzi già formulati in precedenti atti formali dell'Amministrazione, standard prestazionali già assegnati negli anni precedenti e adempimenti prescritti da specifici obblighi normativi,
   - obiettivi gestionali coerenti con il quadro di programmazione strategica definito il cui perseguimento non risultava condizionato dalla disponibilità di risorse aggiuntive, tenuto conto che, in regime di esercizio provvisorio, l'Ente non avrebbe potuto impegnare la spesa in misura superiore al limite dei ventiquattresimi degli stanziamenti assestati dell'esercizio precedente, e durante la gestione provvisoria

successiva secondo il disposto al comma 2 dell'art. 163 del T.U.E.L. l'ente avrebbe potuto assumere solo obbligazioni derivanti da provvedimenti giurisdizionali esecutivi, quelle tassativamente regolate dalla legge e quelle necessarie ad evitare che siano arrecati danni patrimoniali certi e gravi all'ente. Inoltre nel corso della gestione provvisoria l'ente avrebbe potuto disporre pagamenti solo per l'assolvimento delle obbligazioni già assunte, delle obbligazioni derivanti da provvedimenti giurisdizionali esecutivi e di obblighi speciali tassativamente regolati dalla legge, per le spese di personale, di residui passivi, di rate di mutuo, di canoni, imposte e e tasse, ed, in particolare, per le sole operazioni necessarie ad evitare che siano arrecati danni patrimoniali certi e gravi all'ente.

- obiettivi già previsti nel 2017 la cui attuazione, per loro stessa natura, si sarebbe protratta anche nell'esercizio successivo,
- obiettivi già fissati dal Programma Triennale per la Trasparenza e l'Integrità e dal Piano Triennale per la Prevenzione della Corruzione, entrambi approvati per il triennio 2018/2020,
- obiettivi fissati dal Piano della Performance approvato con delibera del Commissario straordinario con i poteri della Giunta Provinciale n. 100 del 10 luglio 2018 ;

durante la gestione provvisoria 2018, come già detto, l'attività è stata comunque improntata alla realizzazione degli obiettivi strategici individuati dal Commissario Straordinario e al fine di assicurare la continuità dell'azione amministrativa ai sensi e per gli effetti dell'art. 5 comma 1-ter del D.Lgs. 150/2009, come modificato e integrato dal D.Lgs. 74/2017, i dirigenti tutti si sono impegnati al raggiungimento degli obiettivi pur con le limitazioni imposte dalla gestione in esercizio provvisorio sino al 31 marzo e in gestione provvisoria dal 1° aprile 2018.

Allegati al DUP 2018 sono tutti gli altri atti di programmazione :

- Programma Triennale per la Prevenzione Corruzione e Trasparenza per il triennio 2018-2020, approvato con decreto Commissariale n. 429 prot. n. 6713 del 16.02.2018 e successiva modifica intervenuta a seguito del collocamento in pensione del dirigente Ing. Vincenzo Corallo n. 1466 prot. n. 19142 del 6.06.2018;
- Programma triennale delle opere pubbliche 2018/2020 ed elenco Annuale 2018 approvato con deliberazione commissariale con i poteri dell'organo assembleare n. 01 del 29.01.2018;
- Bilancio consolidato 2017 – Individuazione Enti e Società che compongono il "gruppo Amministrazione Pubblica del libero Consorzio comunale di Ragusa" e il perimetro di consolidamento approvato con deliberazione commissariale n. 132 del 17 ottobre 2018, assunta con i poteri della Giunta Provinciale;
- Piano di razionalizzazione ordinaria delle Partecipazioni ex art. 20 D.Lgs. 19 agosto 2016 n. 175 e ss.mm.ii. – Ricognizione partecipazioni possedute - individuazione partecipazioni da alienare e/o conservare approvata con deliberazione commissariale con i poteri dell'organo assembleare n. 33 del 28/12/2018 immediatamente esecutiva;
- Piano di razionalizzazione dell'utilizzo delle dotazioni strumentali, ed informatiche, delle autovetture di servizio, dei beni immobili ad uso abitativo o di servizio – deliberazione del Commissario Straordinario n. 19 del 28.02.2018, assunta con i poteri della Giunta Provinciale;
- Piano delle alienazioni e delle valorizzazioni immobiliari - deliberazione del Commissario Straordinario n.15 assunta con i poteri della Giunta Provinciale il 01.06.2018;

- aggiornamento del programma di sviluppo socio economico 2018, deliberazione commissariale con i poteri dell'organo assembleare n. 31 del 28/12/2018;
- aggiornamento del piano di informatizzazione, deliberazione commissariale con i poteri della Giunta Provinciale n. 159 del 28/12/2018;
- Programma biennale 2018/2019 per gli acquisti di beni e servizi ai sensi dell'art. 21 comma 6 D.Lgs. n. 50/2016 - Deliberazione i.e. con i poteri della Giunta, n. 154 del 28/12/2018;
- Piano triennale del fabbisogno del personale 2018 – 2020. Del i.e. con i poteri della Giunta, n. 42 del 3.05.2018.

La presente relazione mira a dimostrare la coerenza delle scelte di programmazione rispetto all'entità delle risorse finanziarie allocate e disponibili e relative criticità.

Anche quest'anno purtroppo si è dovuto fare i conti con una pesante situazione di difficoltà gestionale e finanziaria nelle Province siciliane che è stata più volte affrontata dalla Corte dei conti, che ha posto in evidenza una serie di criticità, consistenti principalmente in: costante tensione sulle entrate, determinata dalla progressiva contrazione delle entrate derivate, solo parzialmente compensate dal potenziamento di quelle proprie; vistosi ritardi nell'erogazione dei trasferimenti erariali e regionali e, soprattutto, le conseguenze delle reiterate manovre sul Fondo sperimentale di riequilibrio – che hanno, di fatto, annullato la capacità programmatoria delle Province.

Per maggiore chiarezza occorre ricordare che il processo di riordino istituzionale degli enti di area vasta, attuato a livello nazionale con la legge 7 aprile 2014, n. 56, ha trovato compiuta disciplina in Sicilia solamente con la legge regionale 4 agosto 2015, n. 15, recante "Disposizioni in materia di liberi Consorzi comunali e Città metropolitane".

L'impianto originario è stato successivamente rivisitato ad opera delle leggi regionali 12 novembre 2015, n. 28, 1 aprile 2016, n. 5 e 4 agosto 2016, n. 15, al fine di recepire alcune disposizioni nazionali contenute nella legge n. 56/2014, soprattutto in riferimento alla governance dei nuovi enti.

Il percorso di progressivo avvicinamento alla cd. "riforma Delrio", attuato a più fasi, ha comportato uno slittamento dell'insediamento degli organi istituzionali e, soprattutto per i liberi Consorzi comunali, una proroga delle gestioni dei Commissari straordinari. Mentre i Sindaci delle Città metropolitane si sono insediati il 31 maggio 2016 , le elezioni degli organi degli altri enti di area vasta, invece, sono state fino ad oggi reiteratamente prorogate.

Da ultimo, la legge regionale n. 8 del 7 giugno 2019 recante "Norme in materia di elezioni degli organi degli enti di area vasta" che all'art.7 "Rinvio delle elezioni degli organi degli Enti di Area Vasta" apporta modifiche alla legge regionale 4 agosto 2015, n. 15 e successive modifiche ed integrazioni alla lett. c) del punto 1 del medesimo art. 7 recita: "all'art. 51, le parole "e comunque non oltre il 31 luglio 2019" sono sostituite dalle parole " e comunque non oltre il 31 maggio 2010" e alla nota sempre al medesimo articolo comma 1 lett. c) precisa che nelle more dell'insediamento degli organi dei liberi Consorzi comunali …le funzioni continuano ad essere svolte da commissari straordinari. Pertanto con il *Decreto del Presidente della Regione Siciliana, n. 565/GAB del 31/07/2019 il Commissario Straordinario Dr. Salvatore Piazza ha la proroga dell'incarico fino al 31maggio 2020.*

In effetti, i L.C.C. si trovano ad operare in tale situazione gestionale fin dal lontano 8 aprile 2014, e nel nostro caso, della ex Provincia Regionale di Ragusa, da maggio 2012.

Tale problematica, peraltro, rischia di aggravarsi ulteriormente per via dell'interruzione – a livello nazionale - del processo di riforma costituzionale, all'esito della consultazione referendaria, che, ha creato una condizione d'incertezza sia nella prospettiva del superamento del provvisorio riassetto dei livelli di governo locale, sia nella regolamentazione degli assetti istituzionali e degli aspetti finanziari interessati dalla riforma.

A livello regionale, nell'attuale, perdurante, fase transitoria avviata nel 2013, i nove enti di area vasta siciliani continuano ad operare con gli statuti, i regolamenti, le risorse umane, strumentali e finanziarie delle ex Province regionali, esercitando ancora le funzioni precedentemente svolte, all'atto di entrata in vigore della l. r. n. 15/2015. Per quanto concerne, invece, le funzioni da garantire a regime, la riforma intesta ai nove enti di area vasta siciliani le funzioni delle ex Province regionali e, in particolare, quelle previste dall'art. 13 della l. r. n. 9/1986 (servizi sociali che che con la L.R. 24/2016 la regione ha attratto a se delegandone comunque la realizzazione e la gestione delle attività alle Città Metropolitane e ai liberi Consorzi comunali i servizi culturali, sviluppo economico, organizzazione del territorio e tutela dell'ambiente), cui aggiunge ulteriori funzioni proprie previste, per i liberi Consorzi, dall'art. 27 della l.r. n. 15/2015 e, per le Città metropolitane, dall'art. 28. La possibilità di attribuzione di funzioni ulteriori è, inoltre, espressamente contemplata dall'art. 32.

Nell'attuale fase transitoria, l'art. 27, comma 4, della l.r. n. 15/2015 prevede che, ai fini dell'individuazione delle risorse necessarie per il finanziamento delle funzioni "proprie" dei liberi Consorzi comunali ivi attribuite, il Presidente della Regione, previa delibera di Giunta e sentite le Commissioni Affari istituzionali e Bilancio dell'Assemblea regionale siciliana, emani uno o più decreti, sulla base di un'intesa con i competenti organi dello Stato in ordine alla definizione dei reciproci rapporti, allo scopo di assicurare lo svolgimento dei compiti istituzionali dei liberi Consorzi comunali. Il successivo comma 6 dispone che, nelle more dell'adozione di tali decreti, "i liberi Consorzi comunali continuano ad esercitare le funzioni attribuite alle ex province regionali alla data dell'entrata in vigore della presente legge, nei limiti delle disponibilità finanziarie in atto esistenti".

Per l'attuazione della stessa legge l'art. 25 della l.r. n. 15/2015 ha previsto la costituzione di un Osservatorio regionale. Tale organismo, a seguito delle modifiche introdotte dall'art. 11, comma 1, della legge regionale 1° aprile 2016, n. 5, è stato costituito con decreto dell'Assessore regionale per le autonomie locali e la funzione pubblica n. 87 del 14 giugno 2016 e si è materialmente insediato il 7 luglio 2016.

Il ritardo nei tempi d'insediamento e, successivamente, il rallentamento dell'attività dell'Osservatorio, ha, nella sostanza, postergato gli ulteriori passaggi previsti dalla riforma regionale ai fini del corretto funzionamento degli enti di area vasta e della relativa fuoriuscita dal periodo transitorio iniziale.

L'estrema situazione di gravità in cui versa la finanza pubblica provinciale trova conferma anche nei ritardi nell'approvazione dei documenti contabili.

La gestione finanziaria è stata svolta per tutto il 2018 in regime di gestione provvisoria.

Così come previsto dagli artt. 151 e 231 del D.Lgs 267/00 e ss.mm.ii., la presente relazione, costituisce un'illustrazione della gestione dell'Ente, nonché dei fatti di rilievo verificatisi dopo la chiusura dell'esercizio e contiene ogni informazione utile ad una migliore comprensione dei dati contabili a consuntivo. Rappresenta il risultato amministrativo conseguito in ciascuna missione e programma nonché quello economico utilizzato da ciascun settore, ponendo in particolare evidenza i costi sostenuti.

Responsabile del Procedimento
Dr.ssa Concetta Patrizia Toro

Il Segretario Generale
Dr.ssa Maria Riva

Il libero Consorzio e la sua organizzazione

L'organizzazione dell'Ente opera costantemente a contatto con il proprio territorio ed i cittadini in esso residenti.

Il rapporto tra numero di dipendenti e dimensioni del territorio (anagrafiche ed ambientali) costituisce uno dei parametri per valutare se, compatibilmente con le risorse disponibili, la struttura consortile sia idonea o meno al raggiungimento degli obiettivi generali.

Nel corso degli ultimi anni ci si è attenuti scrupolosamente ai vincoli imposti dalla normativa che hanno regolato il contenimento della spesa del personale e le assunzioni negli Enti Locali e in particolare delle Province; dette norme, applicate a questo Ente, hanno dapprima limitato e, infine, annullato del tutto, la capacità assunzionale della ex Provincia Regionale di Ragusa, oggi libero Consorzio, atteso che, a cagione della pesante e considerevole riduzione dei trasferimenti di questi ultimi anni, si è registrata una inevitabile e verticale contrazione della spesa corrente di gran lunga più che proporzionale rispetto alla significativa contemporanea riduzione della spesa di personale con elevata incidenza percentuale di quest'ultima in rapporto al complesso delle spese correnti, anche a causa di intervenute disposizioni normative che hanno modificato i criteri di calcolo della suddetta spesa.

Tutta l'attività della Provincia Regionale di Ragusa, prima, e del libero Consorzio comunale, poi, è stata improntata alla necessaria osservanza della superiore normativa, con l'obiettivo primario di ridurre progressivamente la spesa del personale.

Tutte le manovre adottate in questi anni da questo Ente si sono spinte in tale direzione:

- mancata stabilizzazione del personale LSU addetto alle riserve naturali;
- mancata assunzione a tempo indeterminato dei lavoratori rientranti nelle categorie protette entro la quota d'obbligo di cui alla L. 68/99;
- cessazione di tutti i rapporti di lavoro subordinato a tempo determinato;
- mancato rinnovo dei contratti di tre Dirigenti incaricati;
- revisione della macrostruttura dell'Ente;
- dichiarazione dell'eccedenza, per ragioni finanziarie, ai sensi dell'art. 2 D.L. 95/2012 convertito con modificazioni della L. 135/2012 e ulteriore successive modifiche, del personale individuato negli appositi elenchi, in possesso dei requisiti anagrafici e contributivi previsti dalla normativa pre-riforma "Fornero" (L.214 del 22/11/2011);
- riduzione dei fondi per il salario accessorio per il personale dirigente e non dirigente;
- mancato conferimento di incarichi da parte del Commissario straordinario ex artt. 90 e/o 110 del TUEL nè ai sensi dell'art.7, comma 6 e seguenti del D.Lgs. 165, ovvero ai sensi dell'art. 14 della L.R. 7/92 e s.m.i..

L'attività di cui sopra ha prodotto una continua diminuzione del numero complessivo dei dipendenti ("a qualsiasi titolo e qualsivoglia tipologia contrattuale"), che era di 492 unità nel 2010 (a cui andavano aggiunti i numerosi docenti a tempo determinato, supplenti per brevi o lunghi

periodi presso il Liceo Linguistico "Kennedy" di Ispica cessato nel corso del 2013) e sono scesi a 379 nel 2015 con una riduzione del 20% circa, e a 354 nel 2016, con un riduzione del 6,59%, a 348 nel 2017 con un ulteriore decremento del 1,69%,.

Il precedente Commissario ha ritenuto opportuno, con delibera GP n. 59 del 3 aprile 2017, rivisitare ed apportare delle modifiche alla distribuzione dei servizi assegnati, successivamente prima il Commissario Straordinario dr. Dario Cartabellotta poi il Dr. Salvatore Piazza hanno proceduto alla conferma e al conferimento degli incarichi dirigenziali per l'anno 2018 ai fini della funzionalità dell'Ente e più esattamente:

- con la determinazione commissariale R.G. n. *48/2018* recante prot. n. 1560 del 9 gennaio 2018;
- con la determinazione commissariale R.G. n. *341/2018* recante prot. n. 5150 del 6 febbraio 2018;
- con la determinazione commissariale R.G. n. *489/2018 (rettifica alla precedente n. 341/2018)* recante prot. n. 7184 del 21 febbraio 2018;
- con la determinazione commissariale R.G. n. *767/2018* recante prot. n. 10522 del 21 marzo 2018;
- con la determinazione commissariale R.G. n. *1749/2018* recante prot. n. 22674 del 5 luglio 2018.

Questo Commissario Straordinario, con le determinazioni sopra citate, ha ritenuto di:

1. confermare e conferire gli incarichi dirigenziali di titolarità e ad interim individuando nel contempo i dirigenti titolari del potere sostitutivo ai sensi della L. 241/90 e s.m.i., i responsabili del trattamento dei dati personali ex D. lgs. vo 196/2003 e s.m.i.
2. con la determinazione commissariale R.G. n. 1749/2018, recante prot. n. 22674 del 05.07.2018, prorogare gli incarichi ai dirigenti titolari, come già assegnati con la determinazione RG n. 48/2018 prot. n. 1560 del 09.01.2018 e confermati nei successivi decreti n. 341/2018 prot. n. 5150 del 06.02.2018, n. 489/2018 prot. n. 7184 del 21.02.2018 e n. 767/2018 del 21.03.2018, affidare gli incarichi ad interim dei settori vacanti, affidare l'incarico di vice segretario generale pro tempore e di capo di gabinetto.

ed ancora per il 2018:

3. con il D.P. n. 517 del 31.01.2018 è stato conferito l'incarico di Commissario Straordinario al dr. Salvatore Piazza fino al 30 giugno 2018;
4. con la determinazione commissariale R.G. n. 489/2018, recante prot. n. 7184 del 21.02.2018, si è provveduto a rettificare la determina RG n. 341/2018, nella parte relativa all'incarico di Vice segretario Generale, confermandone l'assegnazione al dr. Raffaele Falconieri;
5. con la determinazione commissariale R.G. n. 1671/2018, recante prot. n. 21680 del 28.06.2018, si è provveduto a costituire il gruppo di lavoro che proceda alla corretta applicazione del Regolamento UE 679/2016 (GDPR) relativo alla protezione delle persone fisiche con riguardo al trattamento dei dati personali;
6. con il D.P. n. 582 del 02.07.2018 è stato prorogato l'incarico di Commissario Straordinario al dr. Salvatore Piazza fino al 30 settembre 2018.
7. con il D.P. n. 596 del 26.09.2018 è stato prorogato l'incarico di Commissario Straordinario al dr. Salvatore Piazza fino al 31 dicembre 2018
8. con il D.P n. 647/GAB del 21/12/2018 è stato prorogato l'incarico di Commissario Straordinario al dr. Salvatore Piazza fino al 31 luglio 2019
9. con il D.P **n. 565/GAB del 31/07/2019** è stato prorogato l'incarico di Commissario Straordinario al dr. Salvatore Piazza fino al 31 maggio 2020

L'attuale assetto strutturale consente, di coprire con titolarità sette settori, e due Uffici di Staff; inoltre, per un migliore funzionamento di questo Ente, come abbiamo avuto modo di specificare nelle sopra menzionate determine che si sono succedute nei vari periodi dell'anno, fino ad arrivare per completezza di esposizione alle ultime, è stato individuato anche il dirigente che, in caso di impedimento o assenza temporanea del titolare, surroghi nel predetto periodo

Elenco personale diviso per qualifiche

Il personale del L.C.C. di Ragusa è di n. 342 unità al 31/12/2018 (in dotazione organica n. 519), ivi compresi n. 5 dirigenti.

Se si considera che nel 2009 i dipendenti in servizio erano 459 (ivi compresi n. 13 dirigenti), ne discende una riduzione complessiva di circa il 25.46%. Per quanto concerne le posizioni dirigenziali la riduzione dal 2009 ad oggi è del 62% (-7 dirigenti in servizio).

Tutto il personale è a tempo indeterminato, avendo questo Ente proceduto, nel tempo alla stabilizzazione di n. 149 "precari". Per detto personale "ex precario" la spesa è interamente a carico di questo L.C.C. di Ragusa. Ad essi si aggiungono n. 12 dipendenti provenienti dalle soppresse Aziende Autonome Provinciali per l'Incremento Turistico (AAPIT). Nessun rapporto di lavoro a tempo determinato o con qualsiasi altra tipologia contrattuale è in essere (anche i contratti di n. 3 dirigenti a t.d. ex art. 110 TUEL, alla scadenza, non sono stati prorogati e/o rinnovati).

Per quanto attiene la spesa del personale, nel 2015 è stata adottata la deliberazione commissariale n.73/2015 a seguito della dichiarazione di eccedenza per ragioni finanziarie ex art. 2 D.L. 95/2012, i cui effetti economici si concretizzano negli anni 2016-2018.

In breve la composizione del persona*l*e per categorie giuridiche è la seguente:

	Profilo Professionale	*Cat.*	*Dotazione*	*Ricoperti*
1	SEGRETARIO GENERALE		Extra	1
2	DIRETTORE GENERALE			
3	DIRIGENTE		7	5
4	FUNZIONARIO	D3	49	31
5	CONTRATTO GIORNALISTI		2	2
6	ISTRUTTORE DIRETTIVO	D1	94	53
7	ISTRUTTORE	C	177	99
8	COLLABORATORE	B3	2	1
9	ESECUTORE	B1	156	124
10	OPERATORE	A	32	27
	TOTALI		**519**	**342**

Salario accessorio

A) Il Fondo delle Risorse Decentrate per il <u>personale non dirigente</u> comprensivo delle:

- Risorse Stabili aventi carattere di stabilità, certezza e continuità;
- Risorse Variabili aventi carattere di eventualità e di variabilità

è stato nell'ultimo quadriennio il seguente:

2015	2016	2017	2018
€ 1.830.650,65	€ 1.761.937,39	1.728.518,71	1.669.526,11

Dette somme comprendono pure la somma destinata al compenso del personale tecnico (partita di giro) per la progettazione e l'innovazione, fondo istituito a valere sugli stanziamenti di cui all'art.93, comma 7-bis e segg. del predetto Codice 163/2006 per € 250.000 annue.

B) Il **fondo delle risorse per il finanziamento della retribuzione di posizione e di risultato del <u>personale dirigente</u>**, ha avuto nell'ultimo quadriennio il seguente ammontare:

2014	2015	2016	2017	2018
€ 423.723,60	€ 411.096,64	€ 379.483,31	379.483,31	379.483,31

Con deliberazione commissariale assunta con i poteri della G.P. n. 89 del 31-07-2015 si è stabilita la ripartizione del fondo per la dirigenza quantificando la quota spettante alla retribuzione di posizione e di risultato rispettivamente nella misura del 75% e del 25%

L'intervento della Provincia ora libero Consorzio comunale nei servizi

Le risorse destinate ai servizi sono finalizzate ad assicurare il funzionamento dell'intera struttura dell'Ente al fine di assicurare le attività istituzionali a cui è preposto.

I suddetti servizi sono dotati di un livello adeguato di unità immobiliari:

INVENTARIO BENI IMMOBILI PROVINCIALI IN DATA 31/12/2018

Comune	Descrizione	indirizzo	Consistenza			Riferimenti Catastali									
						Foglio	Part.	Sub.	Cat.	Superficie	mq	Piani	Rendita €		
			Volume complessivo lordo mc	Superf. complessiva mq	Superf. complessiva aree pertinenziali mq					vani				Redd. Domen. €	Redd. Agrar. €
Acate	Casa Cantoniera (*SP.2 Vittoria - Acate S. Pietro*)	km 13,380				2	34	1	A/5	1,5 vani	38,00	T	41,06		
	Casa Cantoniera (*SP.1 Acate- Dirillo*)	km 4,430				25	84	1	A/5	1,5 vani	37,00	T	41,06		
CHIARAMONTE GULFI															
Chiaramonte Gulfi	Palestra Piano dell'Acqua *	c.da Piano dell'Acqua		1.575,00		12	235	11	D/8*						
	Casa Cantoniera (*SP.5 Vittoria - Cannamellito - Pantaleo*)	km 15,830				10	25	1	A/5	3 vani		T	85,22		
	Casa Cantoniera (*SP.7 Comiso - Chiaramonte*)	km 11,440				75	102	1	A/5	2 vani	38,00	T	56,81		
	Casa Cantoniera (*SP.7 Comiso - Chiaramonte*)	km 5,950				89	173	1	A/5	2 vani	44,00	T	56,81		
	Terreno adiacente villa Comunale					97	37				1.900,00			10,79	6,38
COMISO															
Comiso	Campo Polifunzionale di *Pedalino* *	Pedalino				47	688				976,00				
	terreno					47	689				349,00				
						47	713				19,00				
						47	728				345,00				
						47	820				2.252,00				
						47	835				212,00				

Comune	Descrizione	indirizzo	Consistenza			Riferimenti Catastali									
						Foglio	**Part.**	**Sub.**	**Cat.**	Superficie	**mq**	**Piani**	**Rendita €**		
			Volume complessivo lordo mc	**Superf. complessiva mq**	**Superf. complessiva aree pertinenziali mq**					**vani**				**Redd. Domen. €**	**Redd. Agrar. €**
	Istituto Istruzione Superiore G. Carducci *	via Roma	8.943,00	2.981,00= (1073,00+932,00+976,00)											
				10.917,00 =(2.181,00+899,00+79,00)											
	Istituto Istruzione Superiore G. Carducci (**Proprietà Comunale**)	viale della Resistenza Partigiana, n° 2	13.836,00			76	73	1	B/5		6.916,00	T	4.286,18		
						76	73	2	B/5		4.212,00	1	2.610,38		
	Istituto Istruzione Superiore G. Carducci * (*ampliamento*)	viale della Resistenza Partigiana, n° 2	4.240,00	1.414,00											
	Istituto Istruzione Superiore G. Carducci *	corso Ho Chi Min	9.477,00	3.159,00		13	1869								
	Casa Cantoniera (*SP. 20 Comiso - S. Croce*)	km 4,640				43	135		A/5	2 vani	39,00		48,55		
GIARRATANA															
Giarratana	Campi di tennis *	via Canonico Marziano		2.144,00		20	39/b								
	terreno														
	Campi di calcetto *					19	980				680,00				
	terreno					19	819				455,00				
						19	820				31,00				
						19	982				418,00				
						19	823				4,00				
						19	984				149,00				
						19	986				488,00				
						19	988				349,00				
						19	737				37,00				
						19	996				159,00				
						19	992				88,00				
						19	994				115,00				
						19	990				139,00				
	Casa Cantoniera (*SP. 12 Giarratana - Buccheri*)	km 3,570				14	4	1	A/5	2 vani	38,00	T	44,42		
	Casa Cantoniera (*SP. 12 Giarratana - Buccheri*) - **DEMOLITA**	km 6,800				4		demolita							
	Casa Cantoniera (*SP. 59 Modica - Giarratana*)	km 17,080				30	37	1	A/5	2 vani	40,00	T	44,42		

Comune	Descrizione	indirizzo	Consistenza			Riferimenti Catastali									
						Foglio	Part.	Sub.	Cat.	Superficie	mq	Piani	Rendita €		
			Volume complessivo lordo mc	Superf. complessiva mq	Superf. complessiva aree pertinenziali mq					vani				Redd. Domen. €	Redd. Agrar. €
ISPICA															
Ispica	Istituto Istruzione Superiore G. Curcio *	via Andreoli	14.904,00		4.944,00	16	677	1	B/5		3.370,00	S1-T-1	9.236,75		
	terreni					16	685				188,00			1,31	0,63
						16	687				57,00			0,40	0,19
						16	688				603,00			4,20	2,02
						16	689				27,00			0,19	0,09
						16	691				20,00			0,14	0,07
	Istituto Istruzione Superiore G. Curcio (*ampliamento*) *	via V. Veneto				16									
	Istituto Istruzione Superiore G. Curcio * **(Proprietà Comunale)**	via Asinara	11.540,00 (3.904,00)	2.885 (726,00+665,00)		99	953								
	Istituto Istruzione Superiore G. Curcio (*comodato*) *	via Della Pittura	6.507,00 (3.663,00)			17	1898	3	B/5		1.189,00	S1 - T	2.270,14		
	Campo polivalente (solo impianti)	c/da Rio Favara		6.546,00											
	Caserma Carabinieri Ispica;	via IV Novembre, 1-3-5	3.200,00	627,00 (=322,00+305,00)		92	258	1	C/6		13,00	T	43,64		
		via IV Novembre, 1-3-5	1.500,00			92	258	2	B/1			T	1.084,56		
		via IV Novembre, 1-3-5				92	258	4	A/3	5,5 vani		1	397,67		
		via IV Novembre, 1-3-5				92	258	5	A/3	7 vani		1	506,13		
	Casa Cantoniera (*SP.46 Ispica - Pozzallo*) **(Venduta - Determina R.G. 2463/2017)**	km 1,700				46	4		A/5	2 vani	45,00	T	63,01		
	Casa Cantoniera (*SP.49 Ispica - Pachino*)	km 5,165				57	75		A/5	2 vani	41,00	T	63,01		
MODICA															
Modica	Campo di calcetto	c.da Montesano		6.136,00		173	236								
	Istituto Istruzione Superiore "Archimede" *	via Fabrizio 13	22.825,00	12.655,00		99	780	1			5.663,00		14.145,79		

Comune	Descrizione	indirizzo	Consistenza			Riferimenti Catastali									
						Foglio	**Part.**	**Sub.**	**Cat.**	Superficie	**mq**	**Piani**	**Rendita €**		
			Volume complessivo lordo mc	**Superf. complessiva mq**	**Superf. complessiva aree pertinenziali mq**					**vani**				**Redd. Domen. €**	**Redd. Agrar. €**
	Istituto Istruzione Superiore "Verga";	c.da Caitina (piazzale Badem Powel)	145.950,00	3.975,00		99	1447		B/5		3.498,00	PT - 1-interno 1	90.452,51		
	Istituto Istruzione Superiore "Galilei" / "Campailla"	c.da Caitina (piazzale Badem Powel)	19.665,00			99	1954		B/5		5.022,00	T-1-2	12.187,38		
	Istituto Istruzione Superiore "Galilei" / "Campailla" (*comodato*) *	c.so Umberto	13.257,00	3.279,00		174	867	1-2-3-5-6-7-8	C/1						
						174	868	1-2-3-4-5-6-7-8-9							
						174	869-870-871-872		B/5						
	Istituto Professionale Statale "Grimaldi" (*parte esistente*) *	via degli Oleandri	17.654,00	4.193,00		99	1438								
	Istituto Professionale Statale "Grimaldi"(*ampliamento*) *	via degli Oleandri				99									
	Caserma Carabinieri Modica;	Piazza Giacomo Matteotti, n° 7				234	7226	2	F/3						
						234	7226	3	B/1		1.420,00	T-1-2	5.350,92		
						234	7226	4	F/3						
	Casa del musicista *Pietro Floridia*	corso Regina Margherita, n° 75		1.700,00		173	1375	1	C/2		38,00	T	96,16		
		corso Regina Margherita, n° 77				173	1375-1376	2	A/1	18,5 vani		T-1-2	1.767,57		
		corso Regina Margherita, n° 79, scala n° 1				173	1375	3	C/1		29,00	T	495,75		
	Palazzetto dello sport														
	Casa Cantoniera (*SP.23 Ragusa Ibla - Noto 2° tratto*) (**Venduta - Determina R.G. 2831/2017**)	km 4,400				7	130		A/5	2 vani		T	39,25		
	Casa Cantoniera (*SP.28 Modica - Favarotta*) **(Venduta - Determina R.G. 886/2017)**	km 9,130				11	263		A/5	2 vani		T	39,25		
	Casa Cantoniera (*SP.28 Modica - Favarotta*) (**Venduta - Determina R.G. 2955/2017**)	km 6,190				19	57		A/5	2 vani		T	39,25		

Comune	Descrizione	indirizzo	Consistenza			Riferimenti Catastali									
						Foglio	Part.	Sub.	Cat.	Superficie	mq	Piani	Rendita €		
			Volume complessivo lordo mc	Superf. complessiva mq	Superf. complessiva aree pertinenziali mq					vani				Redd. Domen. €	Redd. Agrar. €
	Casa Cantoniera (*SP.54 Modica - Scicli*) **Venduta - Determina R.G.3146/2018**	abitato				98	335								
MONTEROSSO ALMO															
Monterosso Almo	Campi di tennis					16	769								
	terreni					16	853								
						16	759								
						16	767								
						16	576								
						16	855								
						16	857								
	Casa Cantoniera (S.P. n. 62 Bivio Maltempo - Bivio Giarratana) **DEMOLITA**	km 2,650				38	61								
POZZALLO															
Pozzallo	Istituto Istruzione Superiore G. La Pira *	via Giunta	22.034,00	5.763,00		17	1222								
						17	1223								
						17	1325								
						17	1326								
						17	1327								
						17	1377								
	Istituto Istruzione Superiore G. La Pira	via S. Pertini	11.211,00			11	855		B/5		3.614,00	T-1-2	7.115,97		
		via S. Pertini				11	878		D/1			T	20,66		
	Palazzo Pandolfi	piazza Rimembranza	5.428,00		254,00	15	684	10	B/5		530,00	T			
RAGUSA															
Ragusa	Palazzo del Libero Consorzio Comunale (ARCHIVIO STATO)	viale del Fante	4.095,00			67	244	3	B/4		313,00	S2-S3	3.595,33		
	Uffici del Libero Consorzio Comunale	viale del Fante	18.262,00			67	244	2	B/4		4.480,00	T-1-2-3-4-5	16.033,67		

Comune	Descrizione	indirizzo	Consistenza			Riferimenti Catastali									
						Foglio	**Part.**	**Sub.**	**Cat.**	Superficie	**mq**	**Piani**	**Rendita €**		
			Volume complessivo lordo mc	**Superf. complessiva mq**	**Superf. complessiva aree pertinenziali mq**					**vani**				**Redd. Domen. €**	**Redd. Agrar. €**
	Uffici del Libero Consorzio Comunale (ex CORECO)	via G. Bruno	12.814,00			70	112		B/4		2.722,00	S1-T-1-2-3	11.250,44		
	Uffici del Libero Consorzio Comunale	viale Europa, n° 134	3.085,00	773,00		52	1155	6	B/4			T-1	2.686,62		
						52	1155	7	B/4			T-1			
	Uffici del Libero Consorzio Comunale (ex-IPAI)	vi G. di Vittorio, n° 175	12.499,00			101	1	1	B/4		2.694,00	S1-T-1-2-3	10.973,87		
	Liceo Scientifico;	viale Europa	23.939,00			53	44	2	A/4			T	194,19		
		viale Europa				53	44	3	B/5		4.932,00	T-1-2	15.009,46		
						53	831				180,00			15,30	9,00
		via Aldo Moro				53	237	2	B/5		3.762,00	T-1-2	10.911,69		
	Istituto Istruzione Superiore Umberto I	via V. E. Orlando	24.020,00	5.870,00		69	22								
	Istituto Istruzione Superiore F. Besta;	via Aldo Moro	21.021,00			53	237	1	B/5		4.856,00	T-1-2	14.044,30		
						53	237	3	B/5			T-1	10.310,95		
	Istituto Istruzione Superiore G. Ferraris/E. Maiorana	via Pietro Nenni	32.669,00			97	808		B/5		9.502,00	T-1-2	26.995,37		
	Istituto Istruzione Superiore G. Ferraris/ E. Maiorana aree esterne														
	Istituto Istruzione Superiore R. Gagliardi/Umberto I	via della Costituzione	21.444,00			83	1212	1	B/5		7.594,00	T-1-2-3	17.719,82		
			12.701,00			83	1212	2	B/5		1.463,00	T	10.495,22		
	Istituto Istruzione Superiore Umberto I	via Pompei	15.343,00	4.175,00		66	668								
	Istituto Istruzione Superiore G. Ferraris	via N. Tommaseo	27.332,00	8.650,00		50	669								
	Area c/da Colombardo (*ex Torri D'Argento*)	c.da Colombardo			2.800,00	120	77				2.800,00			8,68	5,78
	Area ex Ostello della Gioventù Ragusa	via Diodoro Siculo			7.000,00	66	524				704,00			4,00	2,73
	Casale Riserva foce fiume Irminio (**Determinato valore terreno**)	c.da Gravina Maulli	1.595,00	351,00+1804,0		261	612	1	B/5		351,00	T	1.318,00		

Comune	Descrizione	indirizzo	Consistenza			Riferimenti Catastali									
						Foglio	**Part.**	**Sub.**	**Cat.**	Superficie	**mq**	**Piani**	**Rendita €**		
			Volume complessivo lordo mc	**Superf. complessiva mq**	**Superf. complessiva aree pertinenziali mq**					**vani**				**Redd. Domen. €**	**Redd. Agrar. €**
	Caserma Carabinieri (**Venduta** - atto notarile 29.12.2016 rep. N. 6975/4443)	piazza Ospedale Civile	19.157,00			69	136		B/1		3.444,00	S1-T-1-2	15.830,00		
	Caserma V.V.F.	via delle Acacie	10 vani			65	1523	2	A/2		204,00	1	1.058,74		
		viale dei Platani	19.536,00			65	1523	3	B/1		4.083,00	S1-T-1	16.143,18		
		viale dei Platani				65	1523	4				T-1			
	Mulino c.da S. Rocco ; *	c.da S. Rocco				378	90	1	A/6		160,00	T	58,88		
			521,00			378	89				290,00			7,04	2,55
						378	170								
						378	171								
	Appartamenti 3° Lotto;	via Carducci, n° 246				66	286	3	A/4		116,00	1	340,86		
		via Carducci, n° 246				66	286	4	A/4		116,00	1	369,27		
		via Carducci, n° 247				66	286	5	A/4		98,00	1	312,46		
		via Carducci, n° 250				66	286	17	A/4		98,00	4	312,46		
		via Carducci, n° 246				66	286	25	A/4		98,00	6	312,46		
		via Carducci, n° 246				66	286	29	A/4		98,00	7	312,46		
	Palazzo del Governo;	via M. Rapisardi, n° 124	31.145,00			278	1857	2	B/4		3.200,00	S1-T-1-2-3-4	27.344,69		
	Magazzini Libero Consorzio Comunale	c.da Piancatella		1.700,00		145	47	16	D/8			T	2.892,16		
		c.da Piancatella				145	47	18	D/8			T	2.827,60		
	Ex Masseria Tumino	c.da Coste SS. 514	3.110,00		2.382,00	29	95	1	D/8		507,00	T-1	5.043,00		
	terreni					29	11				24.190,00			31,23	12,49
						29	16				6.650,00			20,61	13,74
						29	33				25.380,00			32,77	13,11
						29	38				30.120,00			31,11	7,78
						29	40				790,00			38,19	14,55
						29	41				28.040,00			36,20	14,48
						29	43				11.760,00			36,44	24,29
						29	80				360,00			1,12	0,74
						29	85				4.560,00			5,89	2,36
						29	86				1.860,00			2,40	0,96

Comune	Descrizione	indirizzo	Consistenza			Riferimenti Catastali									
						Foglio	**Part.**	**Sub.**	**Cat.**	Superficie	**mq**	**Piani**	**Rendita €**		
			Volume complessivo lordo mc	**Superf. complessiva mq**	**Superf. complessiva aree pertinenziali mq**					**vani**				**Redd. Domen. €**	**Redd. Agrar. €**
	Centro di stoccaggio per residui riutilizzabili da nuovi cicli di produzione	Zona Industriale II Fase		150,00		143	631	1	D/7			T	5.256,00		
	Palazzo La Rocca	via Capitano Bocchieri, n° 33-35	2.695,00			403	435	6	B/5			S2-S1-T-1-2	1.391,86		
	terreni (V**enduto mq 75 - Determina R.G. 3145/18**)	via Capitano Bocchieri, n° 36			1.381,00	403	434				1.380,00			15,68	7,13
	Scuola Regionale dello Sport														
	terreno														
	Casa Cantoniera (*SP.62 Bivio Maltempo - Bivio Giarratana*)	m 4,780				301	5	fabbricato rurale							
	Casa Cantoniera (*SP.10 Annunziata - Maltempo*) (**Determinato effettivo valore**)	km. 3,890				49	340		demolita-relitto						
	Casa Cantoniera (*SP.10 Annunziata - Maltempo*) (**Venduta - Determina R.G. 874/2017**)	km 9,00				2	41		A/5	2 vani		T	54,74		
	Casa Cantoniera (*SP.59 Modica - Giarratana*)	km 13,700				406	232	1	A/5	2			25,82		
	Casa Cantoniera (*SP. 59 Modica - Giarratana*)	km 9,700				345	45		A/5	2 vani		T	54,74		
	Casa Cantoniera (*SP. 59 Modica - Giarratana*)	km 2,900				389	55		A/5	2 vani		T	54,74		
	Casa Cantoniera (*SP. 60 Ragusa - Malavta - S. Croce*) (**Venduta - Determina R.G. 2955/2017**)	km 4,240				112	13		A/5	2 vani		T	54,74		
	Casa Cantoniera (SP. 60 Ragusa - Malavta - S. Croce) (**Venduta - Determina R.G. 2831/2017**)	km 11,220				186	13		A/5	2 vani		T	54,74		
	Casa Cantoniera (*SP. 20 Comiso - S. Croce*)	km 9,320				156	13		A/5	2 vani		T	54,74		

Comune	Descrizione	indirizzo	Consistenza			Riferimenti Catastali									
						Foglio	**Part.**	**Sub.**	**Cat.**	Superficie	**mq**	**Piani**	**Rendita €**		
			Volume complessivo lordo mc	**Superf. complessiva mq**	**Superf. complessiva aree pertinenziali mq**					**vani**				**Redd. Domen. €**	**Redd. Agrar. €**
	Casa Cantoniera (*SP. 21 Accesso Stazione Donnafugata*) (**Venduta - Determina R.G. 3038/2018)**	km 2,270				157	9		A/5	2 vani		T	54,74		
	Casa Cantoniera (*SP. 37 Scicli - S. Croce*) (**Venduta - Determina R.G. 2955/2017**)	km 10,800				233	4		A/5	2 vani			54,74		
	Garage * **(Determinato valore terreno**)	via Carlo Alberto				68	66	1	C/6	22,00		T	63,63		
	Garage * **(Determinato valore terreno**)	via Carlo Alberto				68	66	2	C/6	18,00		T	52,06		
	Garage * **(Determinato valore terreno**)	via Carlo Alberto				68	66	3	C/6	20,00		T	57,84		
SANTA CROCE CAMERINA															
S. Croce Camerina	Campi tennis Kaucana	via delle Margherite				34	1144				2.626,00		5,42		
						34	1145				750,00		1,55		
SCICLI															
Scicli	Istituto Istruzione Superiore Cataudella	c.da Villaggio lungi (*viale dei Fiori*)	18.674,00			56	1276	1	B/5		5.753,00	S1-T-1	9.824,25		
	Istituto Istruzione Superiore Cataudella	c.da Bommacchia Lincino	27.328,00			52	348	1	B/5		6.293,00	S1-T-1	14.517,64		
						52	348	2	A/3		95,00	T	387,34		
	terreno			129.613,37		52	349	AA			9.500,00			1.761,38	
						52	349	AB			740,00			44,08	
	Istituto Istruzione Superiore Cataudella	c.da lungi via Primula	23.487,00	5.837,00											
	Campo Atletica leggera *	c.da Dammusi - *Donnalucata*				74	2510	1	E/9		32.239,00		3.720,00		
						74	2510	2	E/9				4.400,00		

Comune	Descrizione	indirizzo	Consistenza			Riferimenti Catastali									
						Foglio	Part.	Sub.	Cat.	Superficie	mq	Piani	Rendita €		
			Volume complessivo lordo mc	Superf. complessiva mq	Superf. complessiva aree pertinenziali mq					vani				Redd. Domen. €	Redd. Agrar. €
	Area per Impianto Sportivo Polivalente *	c.da Zagarone				78	765				1.850,00		4,66		
						78	763				5.081,00		13,12		
	Casa Cantoniera (*SP. 37 Scicli - S. Croce*)	km 4,970				16	80	1	A/6	2 vani	41,00		56,81		
	Casa Cantoniera (*SP. 40 Scicli - Sampieri*) (**Venduta - Determina R.G. 1473/2018)**	km 5,260				104	71		A/6	2 vani			56,81		
VITTORIA															
Vittoria	Istituto Istruzione Superiore G. Mazzini	via G.B.Iacono	10.972,00	3.594,00 (1P 915,00)		121	315	1	B/5			S1-T-2	9.397,27		
		via G.B.Iacono		1.318,00		121	315	2	D/1			S1	103,29		
		via G.B.Iacono				121	315	3	A/3			S2	230,60		
	Istituto Istruzione Superiore G. Mazzini (*ampliamento*)	via G.B.Iacono		1.921,00											
	Istituto Istruzione Superiore G. Mazzini	via Curtatone	18.000,00	6.100,00		104	2535	etc.							
	palestra	via Curtatone													
	Istituto Istruzione Superiore G. Marconi	via Firenze Piazza Gramsci	27.000,00	4.167,00 (3.232,00+1.658,00+1.658,00+ 319,00)		206	10484	1	B/5			T-1-2	16.733,25		
	Istituto Istruzione Superiore E. Fermi	via Como	10.965,00	6.755,00		86	1408	etc.							
				7.021,00											
	Istituto Istruzione Superiore E. Fermi / G. Marconi	via San Martino	8.019,00	3.152,00		86	1692	etc,							
	Velodromo			45.703,00		69	46				403,00				
						69	47				65,00				
						69	48				1.660,00			5,57	2,14
						69	49				1.790,00			12,48	6,93
						69	208				3.172,00				
	Casale Riserva Pino d'Aleppo *	c.da Castelluccio		1.591,00		180	134	1		collabenti		T			
						180	134	2		collabenti		T			
	fabbricato rurale *	c.da Castelluccio				180	18				270,00				
	fabbricato rurale *	c.da Castelluccio				180	19				340,00				
	fabbricato rurale *	c.da Castelluccio				180	20				370,00				

Comune	Descrizione	indirizzo	Consistenza			Riferimenti Catastali									
						Foglio	**Part.**	**Sub.**	**Cat.**	Superficie	**mq**	**Piani**	**Rendita €**		
			Volume complessivo lordo mc	**Superf. complessiva mq**	**Superf. complessiva aree pertinenziali mq**					**vani**				**Redd. Domen. €**	**Redd. Agrar. €**
	*fabbricato rurale **	c.da Castelluccio				180	21				180,00				
	*fabbricato rurale **	c.da Castelluccio				180	22				310,00				
	+ CASA CANTONIERA	sp 18 vittoria - piombo km 0+600				144	197		A/5	2 vani	39,00	T	46,48		
	*terreno **	c.da Castelluccio				180	127				504,00			1,69	0,65
	*terreno **	c.da Castelluccio				180	129				453,00			1,52	0,58
	*terreno **	c.da Castelluccio				180	130								
	*terreno **	c.da Castelluccio				180	132				7.729,00			15,97	3,59
	Convento dei Frati Minori					214	4339	1	B/1				2.651,29		
	Area Azienda Agraria Vittoria (area con fabbricati);	c.da Perciata				60	202								
	Area Azienda Agraria Vittoria (*terreno*);	c.da Perciata				60	2				4.080,00			9,48	3,79
	terreno	c.da Perciata				60	3				22.160,00			51,50	20,60
	terreno	c.da Perciata				60	4				20,00				
	terreno	c.da Perciata				60	76				6.450,00			33,31	9,99
	terreno	c.da Perciata				60	113				2.880,00			9,67	2,97
	terreno	c.da Perciata				60	120				29.450,00			68,44	27,38
	terreno	c.da Perciata				60	130				19.280,00			44,81	17,92
	Area Ostello della Gioventù ;	via Scoglitti			9.573,00	183	1012				3.178,00 (2.216.000)				
						183	1013				3.161,00				
						183	1015				3.234,00				
	Area Città dei ragazzi *Vittoria* (*edificio*)	via Dell'Anguilla				139	60	1	A/3	3 vani		T	118,53		
	terreno	c.da Anguilla			6.840,00	139	47				6.840,00			146,60	37,09
	Palazzo Carfì	via dei Mille, n° 131		1.665,00+700,00		213	3062	1	A/3	7 vani		PT-1-2	379,60		
		via San Martino, n° 64				213	3062	2	C/2		53,00	T	134,12		
		via San Martino, n° 62				213	3062	3	C/6		74,00	T	164,34		
		via dei Mille, n° 131				213	3062	4	F/4			2			
		via dei Mille, n° 131				213	3062	5	A/2	12,5 vani		T	968,36		
		via dei Mille, n° 131				213	3062	6	A/2	15,5 vani		T-1	1.200,76		
						213	3062	7	bene comune						
	Casa Cantoniera (*SP.2 Vittoria - Acate S. Pietro*)	km 3,120				2	34		terreno - relitto						

Comune	Descrizione	indirizzo	Consistenza			Riferimenti Catastali									
						Foglio	Part.	Sub.	Cat.	Superficie	mq	Piani	Rendita €		
			Volume complessivo lordo mc	Superf. complessiva mq	Superf. complessiva aree pertinenziali mq					vani				Redd. Domen. €	Redd. Agrar. €
	Casa Cantoniera (*SP. 5 Vittoria - Cannamellito - Pantaleo*) **Venduta - Determina R.G. 1018/2018**	km 2,760				73	40		A/5	3 vani	71,00	T	82,12		
	Casa Cantoniera (*SP. 17 Vittoria - Scoglitti*)	km. 4,520				127	167		A/5	2 vani	37,00	T	46,48		
	Casa Cantoniera (*SP. 18 Vittoria - Piombo*)	km 4,570				181	112		A/5	2 vani	39,00	T	46,48		

Strade

L'intero sistema viario necessita di interventi radicali, anche in considerazione del fatto che si tratta di uno dei poli produttivi più importanti d'Italia; non avendo un sistema ferroviario efficiente, è costretto ad un intenso utilizzo del trasporto su gomma.

Valutazione Infrastrutture stradali demaniali al 31/12/2018

			Sviluppo complessivo iniziale	Sviluppo complessivo al 31/12/1999	Tratto di competenza	Tratto di competenza larghezza	Classificazione D.A. nn. 292 e 293 del 2001	Classificazione Provinciale delib. N.259 del 11/06/2009		TRATTO CEDUTO	COMUNE
TIPO	N°	DENOMINAZIONE DELLA STRADA	ml.	ml.	ml.	ml.		Classificazione	gerarchizzazione	TOT. CEDUTO	
S.P.	1	ACATE - DIRILLO	7.300,00	7.350	5.640	7,50		secondaria			ACATE
S.P.	2	VITTORIA - ACATE - S.PIETRO	15.900,00	14.840	13.257	8,00		Locale	2° liv.		VITTORIA-ACATE
S.P.	3	SOTTOCHIARAMONTE ACATE	16.300,00	16.607	15.700	10,00		secondaria			ACATE/CHIARAMONTE
S.P.	4	COMISO - GRAMMICHELE	13.582,00	12.672	9.512	7,00		Locale	1° liv.		COMISO/CHIARAMONTE/VITTORIA
S.P.	5	VITTORIA - CANNAMELLITO - PANTALEO	17.408,00	17.408	15.068	7,50		secondaria			CHIARAMONTE GULFI-VITTORIA-COMISO
S.P.	7	COMISO - CHIARAMONTE	17.625,00	12.715	11.665	7,00		secondaria			COMISO / CHIARAMONTE GULFI
S.P.	8	CHIARAMONTE - MALTEMPO	4.000,00	3.470	3.470	7,00		secondaria			CHIARAMONTE GULFI / RAGUSA
S.P.	10	ANNUNZIATA - MALTEMPO	21.922,00	9.900	9.395	8,50		mista	2° liv.		RAGUSA
S.P.	11	MONTEROSSO - BUCCHERI	6.900,00	6.500	6.500	7,00		secondaria			MONTEROSSO / GIARRATANA
S.P.	12	GIARRATANA - BUCCHERI	8.800,00	8.480	8.480	7,00		Locale	1° liv.		GIARRATANA
S.P.	13	BEDDIO - TRESAURO - PIOMBO	18.000,00	16.457	16.457	8,00	Interna locale	Locale	2° liv.		RAGUSA
S.P.	14	CASTIGLIONE - TRESAURO	4.500,00	4.640	4.640	10,00	Interna locale	Locale	3° liv.		RAGUSA
S.P.	15	PIOMBO - PACE - CAMMARANA	6.000,00	6.490	6.490	10,00	Interna locale	Locale	3° liv.		RAGUSA
S.P.	18	VITTORIA - PIOMBO	7.300,00	5.764	5.764	7,00		Locale	2° liv.		RAGUSA / VITTORIA
S.P.	19	PIOMBO - SCOGLITTI	10.900,00	10.400	1.700	8,50	Interna locale	mista	2° liv.		RAGUSA - VITTORIA
S.P.	20	COMISO - S.CROCE	14.570,00	14.661	12.650	6,00		secondaria			COMISO-S.CROCE
S.P.	21	STRADA DI ACCESSO ALLA STAZ. FERR. DI DONNAFUGATA	5.700,00	5.820	5.820	6,00	Interna locale	Locale	3° liv.		RAGUSA
S.P.	23	RAGUSA IBLA NOTO 2° TRATTO	14.100,00	8.044	2.720	8,00	Interna locale	Locale	2° liv.		RAGUSA / MODICA
S.P.	25	RAGUSA - MARINA DI RAGUSA	21.280,00	19.306	18.200	13,00	Interna locale	secondaria			RAGUSA

			Sviluppo complessivo iniziale	Sviluppo complessivo al 31/12/1999	Tratto di competenza	Tratto di competenza larghezza	Classificazione D.A. nn. 292 e 293 del 2001	Classificazione Provinciale delib. N.259 del 11/06/2009		TRATTO CEDUTO	COMUNE
TIPO	N°	DENOMINAZIONE DELLA STRADA	ml.	ml.	ml.	ml.		Classificazione	gerarchizzazione	TOT. CEDUTO	
S.P.	28	MODICA - FAVAROTTA	12.115,00	11.140	5.540	7,50		Locale	1° liv.		MODICA
S.P.	31	SCOGLITTI - ALCERITO	13.920,00	13.920	13.920	8,00		secondaria			VITTORIA-ACATE
S.P.	34	S. ALESSANDRA - ISPICA - ROSOLINI	1.800,00	2.030	2.030	6,50		Locale	3° liv.		MODICA
S.P.	36	S. CROCE - MARINA DI RAGUSA	4.500,00	4.351	3.831	7,50	Interna locale	mista	2° liv.		RAGUSA - S. CROCE CAMERINA
S.P.	37	SCICLI - S. CROCE	22.310,00	21.200	16.680	6,50		Locale	3° liv.		S.CROCE / SCICLI / RAGUSA
S.P.	38	BETLEM - PIANO CECI	3.500,00	5.350	5.350	6,50	Interna locale	Locale	3° liv.		SCICLI
S.P.	39	SCICLI - DONNALUCATA	7.665,00	3.500	3.500	10,00	Interna locale	Locale	2° liv.		SCICLI
S.P.	40	SCICLI - SAMPIERI	9.000,00	8.440	8.240	7,00		Locale	3° liv.		SCICLI
S.P.	41	SCICLI - ISPICA	11.000,00	10.381	5.056	7,50	Interna locale	Locale	2° liv.		SCICLI
S.P.	42	CAITANA - SCICLI	8.755,00	7.380	4.980	8,00		Locale	1° liv.		MODICA - SCICLI
S.P.	44	POZZALLO - SAMPIERI (INTERNA)	10.147,00	9.640	3.570	6,50	Interna locale	Locale	3° liv.		SCICLI / MODICA / POZZALLO
S.P.	45	BUGILFEZZA - POZZALLO	9.109,00	7.250	7.250	7,50		Locale	1° liv.		MODICA / POZZALLO
S.P.	46	ISPICA - POZZALLO	7.378,00	5.670	5.670	8,00		mista	2° liv.		ISPICA / POZZALLO
S.P.	49	ISPICA - PACHINO	9.370,00	8.545	8.545	7,50		secondaria			ISPICA
S.P.	51	MODICA - PASSO GATTA	2.810,00	2.865	2.365	6,00		Locale	2° liv.		MODICA
S.P.	54	MODICA - SCICLI (FIUMELATO)	8.600,00	6.830	4.630	6,50		Locale	2° liv.		MODICA / SCICLI
S.P.	55	GIARRATANA - NOTO	12.000,00	12.436	9.606	6,50		Locale	3° liv.		RAGUSA
S.P.	56	S. MARCO - CAVA D'ALIGA	8.030,00	5.824	5.824	7,00	Interna locale	Locale	3° liv.		SCICLI
S.P.	57	GIARRATANA - PALAZZOLO	5.500,00	4.950	4.950	7,00		Locale	2° liv.		GIARRATANA
S.P.	59	MODICA - GIARRATANA	24.500,00	19.730	18.280	6,50		secondaria			MODICA/RAGUSA/GIARRATANA
S.P.	60	RAGUSA - MALAVITA - S. CROCE	21.400,00	17.478	15.620	9,00		Locale	1° liv.		RAGUSA/S.CROCE
S.P.	61	FUMARIE - FILIPPA	1.560,00	1.560	1.560	6,00	Interna locale	Locale	3° liv.		SCICLI
S.P.	62	BIVIO MALTEMPO - BIVIO GIARRATANA	21.922,00	10.100	10.100	7,00		secondaria			RAGUSA / CHIARAMONTE / GIARRATANA
S.P.	63	MARINA DI RAGUSA - DONNALUCATA (LITORANEA)	3.100,00	3.100	1.670	10,00		mista	2° liv.		RAGUSA / SCICLI
S.P.	64	DONNALUCATA - CAVA D'ALIGA	6.400,00	5.780	5.780	7,00	Interna locale	mista	2° liv.		SCICLI
S.P.	65	CAVA D'ALIGA - SAMPIERI	3.635,00	4.825	4.825	7,00		secondaria	2° liv.		SCICLI
S.P.	66	POZZALLO - SAMPIERI (LITORANEA) vedi nota a tergo	13.000,00	9.320	9.320	10,00		secondaria			MODICA/SCICLI
S.P.	67	POZZALLO - MARZA	12.800,00	14.080	14.080	9,00		Locale	1° liv.		POZZALLO/ISPICA

			Sviluppo complessivo iniziale	Sviluppo complessivo al 31/12/1999	Tratto di competenza	Tratto di competenza larghezza	Classificazione D.A. nn. 292 e 293 del 2001	Classificazione Provinciale delib. N.259 del 11/06/2009		TRATTO CEDUTO	COMUNE
TIPO	**N°**	**DENOMINAZIONE DELLA STRADA**	**ml.**	**ml.**	**ml.**	**ml.**		**Classificazione**	**gerarchizzazione**	**TOT. CEDUTO**	
S.P.	75	SCICLI - S. GIOVANNI AL PRATO	4.200,00	5.127	4.077	8,50		Locale	2° liv.		SCICLI
S.P.	78	MAGGIO - CADDAME' - FERRANTE	6.000,00	6.000	6.000	8,00	Interna locale	Locale	3° liv.		RAGUSA
S.P.	80	DONNAFUGATA - GENISI	8.000,00	8.000	8.000	8,00	Interna locale	Locale	3° liv.		RAGUSA
S.P.	81	SERRA GAROFALO - POZZILLO - FICAZZA	10.000,00	8.900	8.900	9,00	Interna locale	Locale	3° liv.		RAGUSA
S.P.	84	GENOVESE - ARIZZI	3.200,00	2.000	2.000	8,00		secondaria			SCICLI
S.P.	85	S. CROCE - SCOGLITTI	10.500,00	10.000	10.000	10,00		mista	3° liv.		S.CROCE/RAGUSA
S.P.	89	MARINA DI RAGUSA - DONNALUCATA (INTERNA)	7.500,00	8.800	7.520	7,00	Interna locale	mista	3° liv.		RAGUSA/SCICLI
S.P.	94	CIMITERO MODICA - MANGIAGESSO	9.275,00	9.275	4.675	6,50	Interna locale	Locale	3° liv.		MODICA / SCICLI
S.P.	95	SCICLI - SPINAZZA - GIARDINELLI	12.500,00	6.430	6.430	8,00	Interna locale	Locale	2° liv.		SCICLI
S.P.	102	CAMMARANA - SCOGLITTI (LITORANEA)	4.000,00	3.930	1.950	12,00	Interna locale	Locale	3° liv.		RAGUSA - VITTORIA
S.P.	105	CAMMARANA - SCOGLITTI (INTERNA)	3.100,00	3.100	3.100	10,00		secondaria			RAGUSA/VITTORIA
S.P.	119	LINCINO - SPINAZZA - DONNALUCATA	6.900,00	6.900	6.900	7,00	Interna locale	Locale	3° liv.		SCICLI
S.P.	121	RECUPERO - S.MARIA DEL FOCALLO	2.850,00	2.940	290	6,00	Interna locale	Locale	3° liv.		MODICA - ISPICA
S.P.	122	CALAMARIERI - GERRANTINI - PIANI	10.270,00	11.615	9.085	6,00	Interna locale	Locale	3° liv.		MODICA / SCICLI
S.P.	124	CIRCONVALLAZIONE DI S. CROCE	1.900,00	1.690	1.690	10,00		secondaria			S.CROCE
S.P.	127	INTERCOMUNALE MARINA DI RAGUSA - DONNALUCATA	4.800,00	4.800	4.120	12,00		secondaria			SCICLI
S.P.	128	CIRCONVALLAZIONE MARINA DI RAGUSA - P. SECCA	1.000,00	1.000	1.000	12,00		secondaria			RAGUSA - S.CROCE
				539.706	**461.637**						

Valutazione Infrastrutture stradali demaniali al 31/12/2018

			Sviluppo complessivo iniziale	Sviluppo complessivo al 31/12/2009	Tratto di competenza	Tratto di competenza larghezza	Classificazione D.A. nn. 292 e 293 del 2001	Classificazione Provinciale delib. N.259 del 11/06/2009		Per realizzazione strada					TRATTO CEDUTO	COMUNE
TIPO	N°	DENOMINAZIONE DELLA STRADA	ml.	ML.	ML.	ml.		Classificazione	gerarchizzazione	f1: importanza per classificazione	f2: difficoltà realizzazione per il sito	f3: extrasistema (opere in fascia di rispetto)	f4: prezzario 2013	Opere particolari: ponti - viadotti	Dal km.	
S.R.	25	PUNTA SECCA - MAGHIALONGA	5250,00	5.250	1.250	12,00	Interna locale	Locale	3° liv.	1,00	1	1,00	1			RAGUSA - S. CROCE CAMERINA
S.R.	61	SPINAZZELLA - FERRANTE	2220,00	2.220	2.220	7,00	Interna locale	Locale	3° liv.	1,00	1	1,00	1			SCICLI
S.R.	62	ARIZZA - FORBICE - PALMENTELLA	3460,00	3.460	2.220	6,50	Interna locale	Locale	3° liv.	1,00	1	1,00	1			SCICLI
S.R.	63	FICAZZA - PALMA	5000,00	5.000	5.000	7,00	Interna locale	Locale	3° liv.	1,00	1	1,00	1			RAGUSA
S.R.	65	ARIZZA - MARE	365,00	365	365	8,00	Interna locale	Locale	3° liv.	1,00	1	1,00	1			SCICLI
S.R.	73	SPINAZZA - PIANO GRANDE	1750,00	1.750	1.750	8,00	Interna locale	Locale	3° liv.	1,00	1	1,00	1			SCICLI
S.R.	75	IUNGI - ARIZZA	3910,00	3.590	3.270	8,00	Interna locale	Locale	3° liv.	1,00	1	1,00	1		0.000	SCICLI
S.R.	76	SCICLI - CASE S.FRANCISCIELLO	3300,00	3.300	2.750	8,00	Interna locale	Locale	2° liv.	1,00	1	1,20	1			SCICLI
S.R.	78	FORBICIARA	1225,00	1.225	1.225	7,00	Interna locale	Locale	3° liv.	1,00	1	1,00	1			MODICA /SCICLI
S.R.	81	TRIPPATORE	615,00	615	615	7,00	Interna locale	Locale	3° liv.	1,00	1	1,00	1			SCICLI
S.R.	82	FONTANA NUOVA - EREDITA' PALMA	4315,00	4.315	4.315	7,00	Interna locale	mista	3° liv.	1,10	1	1,00	1			RAGUSA
S.R.	83	CASELUNGHE - PAGLIARELLI - BRUCA	3180,00	3.180	3.180	7,00	Interna locale	Locale	3° liv.	1,00	1	1,00	1			SCICLI
S.R.	84	BRUFFALORA - CORVO - CAVA D'ALIGA	4125,00	4.125	4.125	7,50	Interna locale	Locale	3° liv.	1,00	1	1,00	1			SCICLI
S.R.	100	PANTANO - GERARDO	4024,00	4.024	4.024	8,00		Locale	3° liv.	1,00	1	1,00	1			MONTEROSSO
				42.419	**36.309**											

ANALISI DELLA SPESA

Riepilogo generale delle spese correnti impegni assunti anno 2018 per MACROAGGRECATI

Denominazioni	Redditi da lavoro dipendente	Imposte e tasse a carico dell'ente	Acquisto di beni e servizi	Trasferimenti Correnti	interessi passivi	altre spese per redditi da capitale	rimborsi e poste correttive delle Entrate	Altre spese Correnti	**TOTALE**
MISSIONE 01 -	5.598.135,97	413.303,97	984.733,00	17.462.786,61	162.340,07		6.578,49	174.067,61	**24.801.945,72**
MISSIONE 03 -	202.518,06								**202.518,06**
MISSIONE 04 -	139.677,04	49.462,40	694.167,29	510.349,76				1.459,12	**1.395.115,61**
MISSIONE 05 -	80.837,23	6.660,23	915,03						**88.412,49**
MISSIONE 06 -			241,18						**241,18**
MISSIONE 07 -	237.389,56	31.956,99	991,98						**270.338,53**
MISSIONE 08 -	617.699,89	53.428,24	3.370,38						**674.498,51**
MISSIONE 09 -	1.891.519,62	116.076,54	97.800,63	45.136,22					**2.150.533,01**
MISSIONE 10 -	3.219.009,30	180.612,00	630.022,45	4.459,83					**4.034.103,58**
MISSIONE 11 -	117.318,21	6.235,97	120.554,23						**244.108,41**
MISSIONE 12 -	341.260,84	25.670,12	2.729.562,33						**3.096.493,29**
MISSIONE 14 -	35.095,62	11.032,83	598,00	27.040,00					**73.766,45**
MISSIONE 15 -	382.132,78	13.222,96	874,47						**396.230,21**
MISSIONE 16 -	216.810,05	13.790,47	47.743,89						**278.344,41**
MISSIONE 50 -					1.185.791,95				**1.185.791,95**
TOTALE	**13.079.404,17**	**921.452,72**	**5.311.574,86**	**18.049.772,42**	**1.348.132,02**	**0,00**	**6.578,49**	**175.526,73**	**38.892.441,41**

Riepilogo generale delle spese per missioni impegni assunti

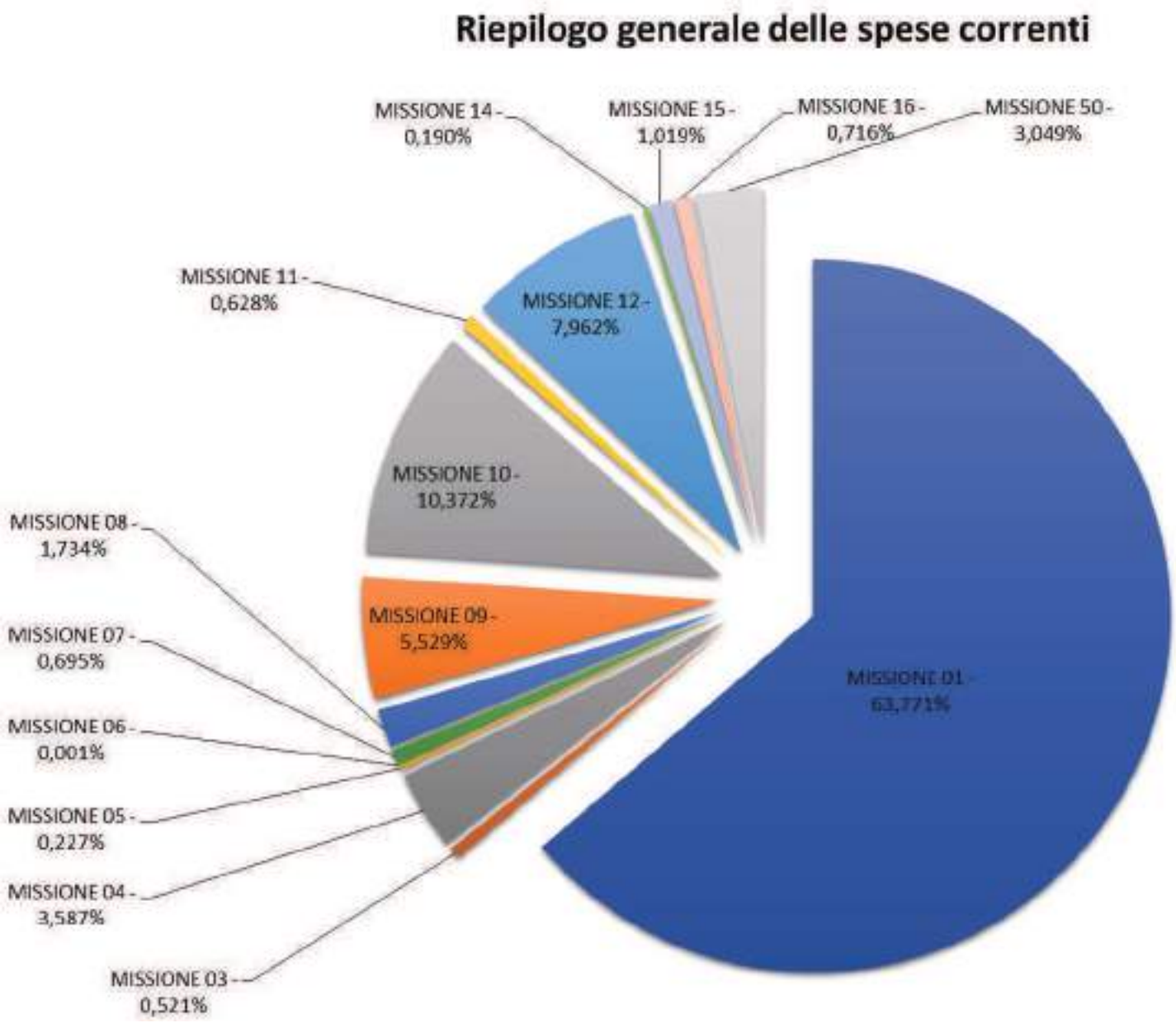
Riepilogo generale delle spese correnti
MISSIONE 14 - 0,190%
MISSIONE 15 - 1,019%
MISSIONE 16 - 0,716%
MISSIONE 50 - 3,049%
MISSIONE 11 - 0,628%
MISSIONE 12 - 7,962%
MISSIONE 10 - 10,372%
MISSIONE 08 - 1,734%
MISSIONE 09 - 5,529%
MISSIONE 07 - 0,695%
MISSIONE 01 - 63,771%
MISSIONE 06 - 0,001%
MISSIONE 05 - 0,227%
MISSIONE 04 - 3,587%
MISSIONE 03 - 0,521%

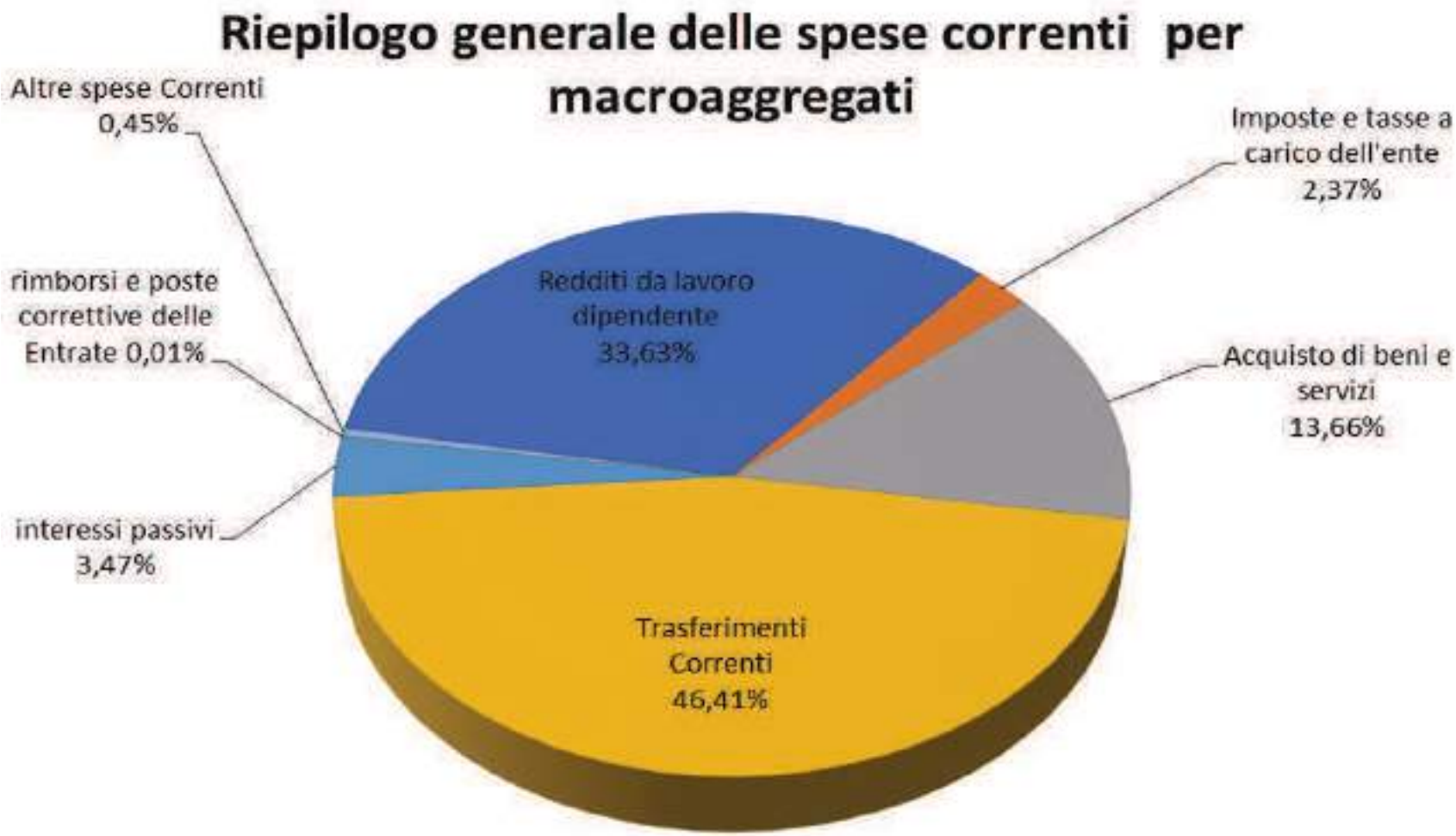
Riepilogo generale delle spese correnti per macroaggregati
Altre spese Correnti 0,45%
Imposte e tasse a carico dell'ente 2,37%
rimborsi e poste correttive delle Entrate 0,01%
Redditi da lavoro dipendente 33,63%
Acquisto di beni e servizi 13,66%
interessi passivi 3,47%
Trasferimenti Correnti 46,41%

Settori e servizi dell'Ente

Il libero Consorzio comunale già Provincia Regionale di Ragusa è organizzato in settori e servizi. La struttura organizzativa e la sua articolazione si modella in ragione dei programmi e degli obiettivi previsti negli atti di programmazione, compreso il piano delle performance.

La macrostruttura definisce l'assetto generale dell'ente in funzione delle competenze proprie, attribuite, trasferite o delegate.

La macrostruttura, individua i settori e gli uffici di staff e rappresenta l'articolazione strutturale delle unità organizzative interne ai settori per la gestione dei servizi ad essi affidati.

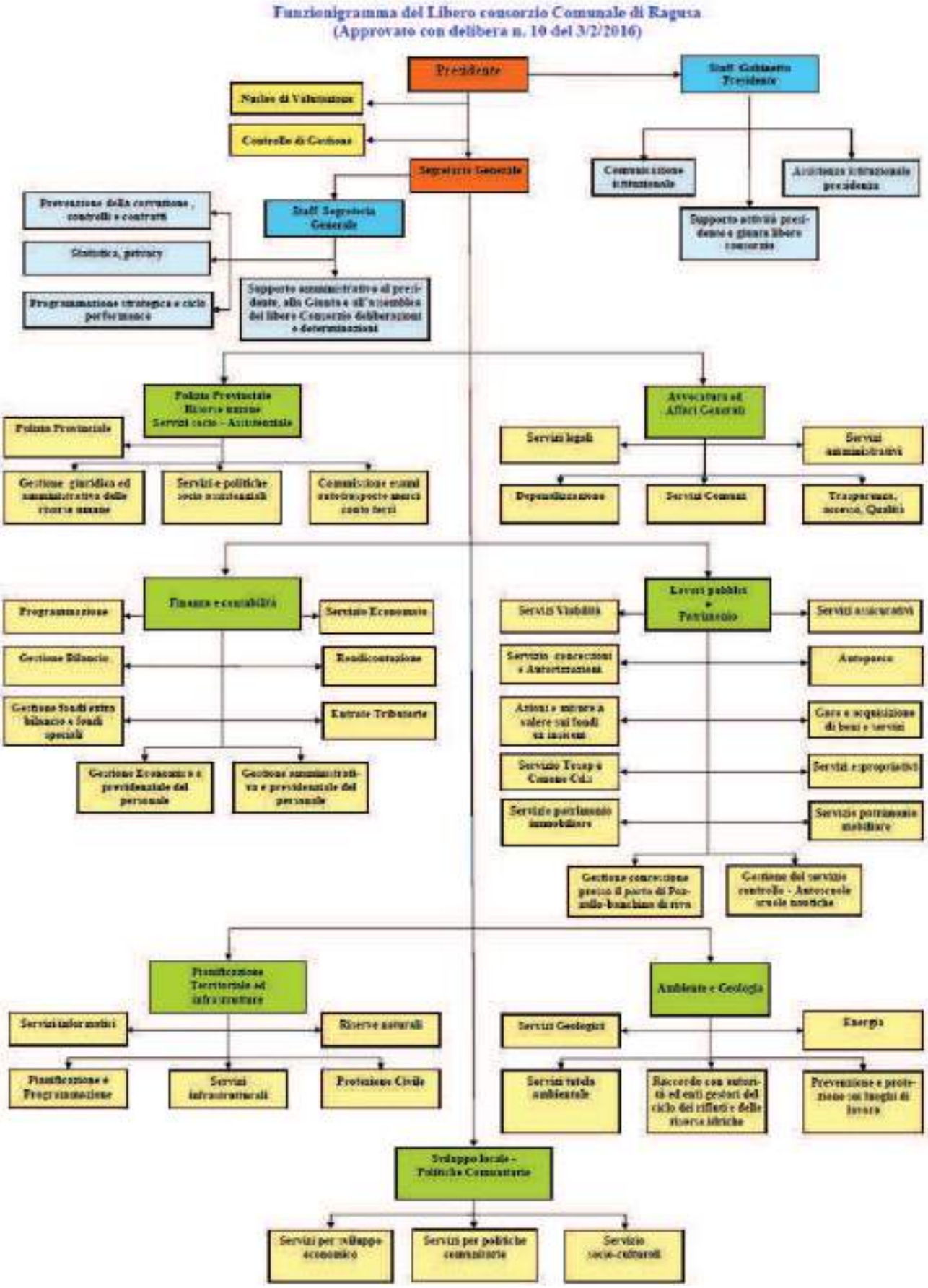
Funzionigramma del Libero consorzio Comunale di Ragusa
(Approvato con delibera n. 10 del 3/2/2016)
Presidente
Staff Gabinetto Presidente
Nucleo di Valutazione
Controllo di Gestione
Segretario Generale
Comunicazione istituzionale
Assistenza istituzionale presidenza
Supporto attività presidente e giunta libero consorzio
Prevenzione della corruzione, controlli e contratti
Staff Segreteria Generale
Statistica, privacy
Programmazione strategica e ciclo performance
Supporto amministrativo al presidente, alla Giunta e all'assemblea del libero Consorzio deliberazioni e determinazioni
Polizia Provinciale Risorse umane Servizi socio - Assistenziale
Polizia Provinciale
Gestione giuridica ed amministrativa delle risorse umane
Servizi e politiche socio assistenziali
Commissione esami autotrasporto merci conto terzi
Avvocatura ed Affari Generali
Servizi legali
Servizi amministrativi
Depenalizzazione
Servizi Comuni
Trasparenza, accesso, Qualità
Finanze e contabilità
Programmazione
Servizio Economato
Gestione Bilancio
Rendicontazione
Gestione fondi extra bilancio e fondi speciali
Entrate Tributarie
Gestione Economica e previdenziale del personale
Gestione amministrativa e previdenziale del personale
Lavori pubblici e Patrimonio
Servizi Viabilità
Servizi amministrativi
Servizio concessioni e Autorizzazioni
Autoparco
Azioni e misure a valere sui fondi ex insieme
Gare e acquisizione di beni e servizi
Servizio Tecnico Comune Celi
Servizi espropriativi
Servizio patrimonio immobiliare
Servizio patrimonio mobiliare
Gestione convenzione presso il porto di Pozzallo-banchina di riva
Gestione del servizio controllo - Autoscuole uscite nautiche
Pianificazione Territoriale ed infrastrutture
Servizi informativi
Riserve naturali
Pianificazione e Programmazione
Servizi infrastrutturali
Protezione Civile
Ambiente e Geologia
Servizi Geologici
Energia
Servizi tutela ambientale
Raccordo con autorità ed enti gestori del ciclo dei rifiuti e delle risorse idriche
Prevenzione e protezione sui luoghi di lavoro
Sviluppo locale - Politiche Comunitarie
Servizi per sviluppo economico
Servizi per politiche comunitarie
Servizio socio-culturali

Settori e Servizi al 31.12.2018

Settore 1° Polizia Provinciale - Risorse Umane - Servizi Socio Assistenziali	
SERVIZI	**FUNZIONI**
POLIZIA PROVINCIALE	▪ Prevenzione, controllo e repressione degli illeciti contro l'ambiente ▪ Vigilanza sull'esercizio della caccia, per la prevenzione e repressione dei vari fenomeni di bracconaggio, degli altri illeciti in materia e sulla tutela della fauna selvatica ▪ Prevenzione, controllo e repressione degli illeciti contro la tutela faunistico venatoria ▪ Prevenzione, controllo e repressione degli illeciti contro il codice della strada ▪ Rilevazione sinistri stradali
GESTIONE GIURIDICA ED AMMINISTRATIVA DELLE RISORSE UMANE	▪ Organizzazione e Pianificazione giuridica delle Risorse Umane ▪ Concorsi e selezioni pubbliche per il reclutamento del personale, mobilità esterna, progressioni di carriera ▪ Procedimenti disciplinari ▪ Gestione fondo per le politiche di sviluppo delle Risorse Umane e della produttività ▪ Servizi ai dipendenti ▪ Autorizzazione delle missioni dei dipendenti ▪ Formazione ed aggiornamento del personale dipendente ▪ Gestione giuridica contratti di lavoro ▪ Gestione presenze/assenze del personale, autorizzazioni assenze a vario titolo ▪ Assolvimento degli obblighi ex legge 68/99 ▪ Tirocini formativi
SERVIZI E POLITICHE SOCIO ASSISTENZIALI	▪ Attività di assistenza scolastica a favore dei portatori di handicap sensoriali e psicofisici ▪ Servizio di trasporto per alunni con gravi disabilità che frequentano le scuole superiori presenti nel territorio ▪ Rapporti con gli Enti che rappresentano e tutelano gli interessi dei disabili ▪ Gestione Progetti SPRAR (sistema di protezione per richiedenti asilo e rifugiati)
GESTIONE ESAMI AUTOTRAPORTO MERCI CONTO TERZI	▪ Attività delegata della Commissione relativa agli esami per il conseguimento dell'idoneità professionale di trasportatore su strada di merci per conto terzi – trasporto nazionale ed internazionale ▪ Rilascio attestato idoneità professionale

Settore 2°
AVVOCATURA ed AFFARI GENERALI

SERVIZI	FUNZIONI
SERVIZI LEGALI	▪ Patrocinio legale ▪ Consulenza legale ▪ Contenzioso tributario ▪ Contenzioso lavoro ▪ Procedimenti di conciliazione e mediazione ▪ Esame reclami ex art. 17 bis D. lgs. vo 546/92 ▪ Pignoramento presso terzi
DEPENALIZZAZIONE	▪ Ricezione ed istruttoria rapporti ex art. 17 L. n. 689/1981 ▪ Emissione ordinanze ingiunzione in materia ambientale
SERVIZI COMUNI	▪ Centralino, protocollo, archivi, portierato, pulizie e uscierato nelle sedi dell'Ente
SERVIZI AMMINISTRATIVI	▪ Redazione contratti di locazione attivi e passivi e di gestione patrimonio immobiliare ▪ Rapporti e adempimenti amministrativi con gli istituti scolastici, ivi compresi trasferimenti, contributi, funzionamento e con USR e USP ▪ Assistenza in materia di prevenzione della corruzione ▪ Gestione amministrativa del patrimonio immobiliare dell'Ente e relativi rapporti con gestori, locatari, ecc., ▪ Università per gli adempimenti residuali in seguito al recesso dal CUI ▪ Dimensionamento rete scolastica provinciale
URP E QUALITA'	▪ Attività di accesso atti amministrativi – gestione reclami ▪ Gestione sito internet istituzionale dell'ente ▪ Qualità

Settore 3° FINANZE E CONTABILITA'	
SERVIZI	**FUNZIONI**
PROGRAMMAZIONE	- Studi normative finanziarie, contabili e di bilancio - Programmazione finanziaria per sezione operativa DUP - Bilancio di previsione, PEG contabile, variazioni - Relazione inizio mandato
GESTIONE BILANCIO	- Accertamento entrate ed impegni di spesa, attestazione e pareri contabili - Supporto ai responsabili dei servizi per problematiche gestione contabile - Controllo finanziario della gestione e proposta dei conseguenti adempimenti - Adempimenti di cui all'art. 193 del D. Legs. 267/00 - Segnalazioni ai sensi dell'art. 153 D. Legs. 267/00 - Tenuta della contabilità finanziaria ed economica con piano dei conti - Monitoraggio Patto di Stabilità
GESTIONE FONDI EXTRA BILANCIO E FONDI SPECIALI	- Gestione e contabilità fondi assegnati con ordini di accredito, finanziamenti speciali, gestione e rendicontazione
SERVIZI FINANZIARI VARI	- Gestione mutui e adempimenti connessi con gli Istituti finanziatori - Rapporti con la Tesoreria Provinciale e verifiche di cassa - Tenuta registro informatico delle fatture con centralizzazione della ricezione - Gestione piattaforma istituita presso il MEF - Certificazione crediti - Gestione sistema J. Ente e supporto ai responsabili dei servizi per il corretto utilizzo - Statistiche, certificazioni ed invii telematici - Rapporti con il Collegio dei Revisori dei Conti
ENTRATE TRIBUTARIE	- Gestione entrate tributarie, IPT, RC Auto e TEFA - Accertamenti, ingiunzioni e provvedimenti connessi
RENDICONTAZIONE	- Revisione residui attivi e passivi - Conti giudiziali del Tesoriere e degli agenti contabili - Redazione rendiconto di gestione con allegati di svolgimento - Conto economico - Stato patrimoniale - Bilancio consolidato - Relazione di fine mandato - Rapporto con la Corte dei Conti
GESTIONE ECONOMICA E	- Applicazione istituti contrattuali al personale dipendente - Liquidazione e pagamento emolumenti continuativi e accessori al personale

PREVIDENZIALE DEL PERSONALE	▪ Provvedimenti consequenziali verso l'Erario e gli Istituti previdenziali ed assistenziali ▪ Servizi fiscali connessi quale sostituto d'imposta: CUD, Modello 770, Dichiarazione IRAP, Dichiarazione INAIL, Dichiarazione IVA ▪ Gestione sistema on line delle informazioni (cedolino, cud, retribuzione, etc. etc.) a disposizione del singolo dipendente ▪ Certificazioni stipendiali, etc. etc.
GESTIONE AMMINISTRATIVA E PREVIDENZIALE DEL PERSONALE	▪ Aspetti giuridici e pensionistici finalizzati alla ricostruzione di carriera, al collocamento a riposo, alla cessazione ed al trattamento di quiescenza del personale dipendente
SERVIZIO ECONOMATO	▪ Gestione fondi economali ed anticipazioni straordinarie ▪ Tenuta conto giudiziale ▪ Inventariazione di tutti i beni mobili e continuo aggiornamento della consistenza del patrimonio mobiliare

Settore 4° LAVORI PUBBLICI ED INFRASTRUTTURE	
SERVIZI	**FUNZIONI**
SERVIZI ALLA VIABILITA'	▪ Tutela e manutenzione della rete stradale ▪ Manutenzione ed adeguamento degli impianti segnaletici ▪ Iniziative per la sicurezza stradale e la gestione informatizzata del Settore ▪ Riqualificazione funzionale della rete stradale provinciale ▪ Gestione degli impianti di pubblica illuminazione.
SERVIZI PATRIMONIO IMMOBILIARE	▪ Gestione tecnica del patrimonio immobiliare dell'Ente (edilizia scolastica, civile e sportiva) ▪ Attività manutentiva degli immobili e degli impianti tecnologici ▪ Acquisti ed alienazione immobili
SERVIZIO CONCESSIONI E AUTORIZZAZIONI	▪ Attività amministrative per il rilascio di autorizzazioni e concessioni relative al demanio stradale e alle fasce di rispetto ▪ Gestione tecnica delle autorizzazioni, concessioni e pareri relativi al demanio stradale
GESTIONE CONCESSIONE PRESSO IL PORTO DI POZZALLO – BANCHINA DI RIVA	▪ Servizi di security

GESTIONE DEL SERVIZIO DI CONTROLLO SULLE AUTOSCUOLE, SULLE SCUOLE NAUTICHE E SULLE AGENZIE DI DISBRIGO PRATICHE AUTOMOBILISTICHE	▪ Attività delegate connesse al servizio di autoscuole, scuole nautiche, agenzie disbrigo-pratiche automobilistiche e leggi speciali di settore
SERVIZIO TOSAP E CANONE CDS	▪ Gestione amministrativa-contabile TOSAP ▪ Gestione amministrativa-contabile CDS
SERVIZI ESPROPRIATIVI	▪ Acquisizione beni mediante procedure espropriative
INTERVENTI INFRASTRUTTURALI	▪ Grandi Infrastrutture e Trasporti ▪ Trasporto pubblico locale ▪ Programmazione delle opere pubbliche
GARE E ACQUISIZIONE DI BENI E SERVIZI	▪ SUA/UFFICIO GARE: Gestione centralizzata degli appalti e concessione di lavori, di beni, servizi, tenuta e aggiornamento albi imprese di fiducia sia per le forniture sia per i lavori e coperture assicurative
AZIONI e MISURE A VALERE SUI FONDI EX INSICEM	▪ Azioni e Misure a valere sui Fondi ex Insicem

Settore 5° **PIANIFICAZIONE TERRITORIALE E SVILUPPO LOCALE**	
SERVIZI	**FUNZIONI**
PIANIFICAZIONE E PROGRAMMAZIONE	▪ Pianificazione Territoriale di coordinamento ▪ Mobilità secondaria ▪ Interventi a valere su risorse Ex Comunità Montane ▪ Sistema informativo territoriale – Nodo STR
RISERVE NATURALI	▪ Gestione Riserve naturali
SERVIZI PER LO SVILUPPO ECONOMICO	▪ Programmazione socio economica: Piano di sviluppo socio economico e stato di verifica programmazione socio economica art. 9 L.R. 9/86 ▪ Interventi per lo sviluppo del tessuto socio economico produttivo ▪ Iniziative ed interventi a sostegno dei progetti provenienti dal territorio

SERVIZI PER POLITICHE COMUNITARIE	▪ Gestione richieste partenariato ▪ Ufficio Europa in provincia ▪ Ricerca e gestione progetti europei, politiche comunitarie ▪ Fund Raising, monitoraggio bandi attivi
PROTEZIONE CIVILE	▪ Protezione civile
SERVIZI INFORMATICI	▪ Servizi informatici
ENERGIA	▪ Controllo e valorizzazione delle risorse idriche ed energetiche ed impianti fotovoltaici **Dal 1 Settembre 2018 il servizio è stato assegnato al Settore V. Prima era Settore VI.**

Settore 6° **AMBIENTE E GEOLOGIA**	
SERVIZI	**FUNZIONI**
SERVIZI GEOLOGICI	▪ Laboratorio geognostico per indagini in sito ▪ Laboratorio geotecnico ▪ Rete rilevamento provinciale emissioni gas radon e sismometrica provinciale ▪ Monitoraggio topografico e sedimentologico costiero ▪ Attività geologica
SERVIZI TUTELA AMBIENTALE	▪ Interventi di tutela e valorizzazione ambientale, tutela e salvaguardia della fascia costiera ▪ Valutazioni di impatto ambientale rilascio pareri ▪ Autorizzazioni per il recupero ambientale di aree e cave degradate ▪ Accertamento del tributo del rifiuto speciale in discarica ▪ Osservatorio provinciale rifiuti, attività tecnica ispettiva sul ciclo dei rifiuti ▪ Autorizzazioni alle emissioni in atmosfera e relativi controlli amministrativi ▪ Inquinamento delle acque interne e del suolo ▪ Gestione ripopolamento ittico ed incubatoio di valle “Mulino S. Rocco” ▪ Gestione informatica dei dati tecnico-ambientali, attività didattica e di educazione ambientale ▪ Rilascio licenze di pesca ▪ Violazioni in materia ittica
RACCORDO CON AUTORITA’ ED ENTI GESTORI DEL CICLO DEI RIFIUTI E DELLE RISORSE IDRICHE	▪ Rapporti con i soggetti deputati alla “Gestione integrata del Ciclo dei rifiuti” ▪ Coordinamento della Segreteria Tecnica Operativa dell’A.T.O. idrico di Ragusa

ENERGIA	▪ Controllo e valorizzazione delle risorse idriche ed energetiche ed impianti fotovoltaici **Fino al 30 agosto 2018 il servizio è stato svolto dal Settore VI. Poi affidato al Settore V.**
PREVENZIONE E PROTEZIONE SUI LUOGHI DI LAVORO	▪ Gestione SPPL ▪ Adempimenti in capo a Datore Lavoro Ente

Settore 7° **TURISMO - SERVIZI SOCIO - CULTURALI E STRUMENTALI**	
SERVIZI	**FUNZIONI**
SERVIZI SOCIO-CULTURALI	▪ Turismo, promozione gestione e organizzazione delle attività e dei siti turistici della provincia, rapporti con i Distretti Turistici ▪ Vigilanza sulle imprese turistiche ▪ Biblioteca e Pinacoteca ▪ Manifestazioni promozionali delle attività locali ▪ Tutela e valorizzazione dei beni culturali, beni UNESCO ▪ Associazionismo e volontariato ▪ Sportello famiglia ▪ Sportello immigrati ▪ Pari opportunità ▪ Politiche giovanili ▪ Spettacolo ▪ Sport e Tempo Libero ▪ Politiche attive del lavoro ▪ Partecipazioni
SUAP	▪ Attività gestione coordinamento provinciale SUAP
SERVIZI PATRIMONIO MOBILIARE	▪ Magazzino ▪ Dismissioni
AUTOPARCO	▪ Gestione autoparco
SERVIZI ASSICURATIVI	▪ Gestione pacchetti assicurativi, ivi compresi quelli dell'autoparco, del personale e del patrimonio

STAFF GABINETTO PRESIDENTE	
SERVIZI	**FUNZIONI**
ASSISTENZA ISTITUZIONALE PRESIDENZA	▪ Collaborazione all'attività istituzionale del Presidente del libero Consorzio ▪ Gestione rappresentanza, gemellaggi e attività di relazione e promozione istituzionale dell'Ente ▪ Provvedimenti di esclusiva competenza del Presidente (nomine), relative procedure e corresponsione emolumenti e/o indennità
SUPPORTO ATTIVITA' PRESIDENTE	▪ Gestione missioni Presidente
COMUNICAZIONE ISTITUZIONALE	▪ Ufficio stampa ▪ Attività Comunicazione del sito internet ist.le e social network dell'Ente

STAFF SEGRETERIA GENERALE	
SERVIZI	**FUNZIONI**
PREVENZIONE DELLA CORRUZIONE, TRASPARENZA, CONTROLLI E CONTRATTI	▪ ANTICORRUZIONE CONTROLLI E CONTRATTI ▪ Assistenza istituzionale e amministrativa al Segretario Generale nello svolgimento delle funzioni di legge e conferite (prevenzione della corruzione, controllo di regolarità amministrativo successivo, ecc) ▪ Adempimenti in materia di trasparenza ▪ Adempimenti concomitanti e susseguenti la stipulazione dei contratti in forma pubblica amministrativa ▪ Supporto nuclei ▪ Direzione e raccordo organo controllo strategico, supporto per il coordinamento del nucleo di controllo di gestione con i vari uffici e supporto svolgimento attività del nucleo di valutazione
SUPPORTO AMMINISTRATIVO AL PRESIDENTE, ALLA GIUNTA E ALL'ASSEMBLEA DEL LIBERO CONSORZIO - DELIBERAZIONI E DETERMINAZIONI	▪ Gestione missioni e indennità componenti assemblea consortile. ▪ Adempimenti in materia di trasparenza, inconferibilità e incompatibilità e informazioni patrimoniali di componenti dell'assemblea consortile e relative verifiche. ▪ Supporto amministrativo al Presidente, alla Giunta e alla Presidenza dell'Assemblea del libero Consorzio per lo svolgimento dell'attività deliberativa (convocazioni, verbalizzazione, registrazione, pubblicazione) e per le nomine di competenza dell'Assemblea Consortile.
PROGRAMMAZIONE STRATEGICA E CICLO PERFORMANCE	▪ Programmazione strategica, redazione DUP, relazione Rendiconto, PEG, Piano Performance, Relazione P.P.
STATISTICA, PRIVACY	▪ Coordinamento Privacy, attività ufficio statistica

Settori dell'Ente

Elenco dei Settori, dei Dirigenti Titolari nonché Responsabili del trattamento dei dati personali, dei Dirigenti ad interim, dei Dirigenti sostituti e titolari dei poteri sostitutivi e dei Responsabili e loro sostituti:

Prog.	Descrizione	PEG	Responsabile
1	Polizia Provinciale - Risorse umane – Servizi Socio Assistenziale	1	Dirigente titolare: dr Raffaele Falconieri Dirigente sostituto in caso di assenza temporanea: avv. Salvatore Mezzasalma
2	Avvocatura ed Affari Generali	2	Dirigente titolare: avv. Salvatore Mezzasalma Dirigente sostituto in caso di assenza temporanea: dr Raffaele Falconieri
3	FINANZE E CONTABILITA'	3	Dirigente titolare: dr.ssa Lucia Lo Castro Dirigente sostituto in caso di assenza temporanea: dr Raffaele Falconieri
4	LAVORI PUBBLICI E PATRIMONIO	4	Dirigente titolare: ing. Carlo Sinatra Dirigente sostituto in caso di assenza temporanea: ing. Vincenzo Corallo (fino al 31 marzo 2018) dr. Geol. Buonmestieri Salvatore (dall'1 aprile 2018)
5	PIANIFICAZIONE TERRITORIALE ED INFRASTRUTTURE	5	Dirigente titolare: ing. Vincenzo Corallo (fino al 31 marzo 2018) Dirigente ad interim: Ing. Sinatra Carlo (dall'1 aprile 2018) Dirigente sostituto in caso di assenza temporanea: geol. dr. Salvatore Buonmestieri
6	AMBIENTE E GEOLOGIA	6	Dirigente titolare: geol. dr. Salvatore Buonmestieri Dirigente sostituto in caso di assenza temporanea: ing. Vincenzo Corallo (fino al 31 marzo 2018) Ing. Sinatra Carlo (dall'1 aprile 2018)
7	SVILUPPO LOCALE – POLITICHE COMUNITARIE	7	Dirigente titolare: dr.ssa Lucia lo Castro Dirigente sostituto in caso di assenza temporanea: ing. Carlo Sinatra(fino al 31 marzo 2018) Dirigente sostituto ad interim in caso di assenza temporanea e titolare poteri sostitutivi: Dr. Raffaele Falconieri (dall' 1 aprile 2018)
	Staff Gabinetto Presidente	20	Dirigente titolare: dr.ssa Lucia lo Castro Dirigente sostituto in caso di assenza temporanea: avv. Salvatore Mezzasalma
	Staff Segreteria Generale	17	Segretario Generale dott. Vito Vittorio Scalogna Responsabile: Vice Segretario: dr Raffaele Falconieri

Ciascun Settore nei quadri sinottici che seguono ha indicato l'attività svolta in relazione agli obiettivi che l'Amministrazione si era prefissata in sede di programmazione.

Per la descrizione degli investimenti si fa rinvio al Programma triennale delle Opere Pubbliche e al Piano pluriennale degli investimenti, entrambi allegati al bilancio di previsione.

N. B.: ***I paragrafi successivi vanno ovviamente intesi sull'attività istituzionale della gestione commissariale straordinaria in atto dal 25 maggio 2012.***

T20 Prodotti per Area di Intervento

Area Operativa: INDIRIZZO POLITICO - ISTITUZIONALE	
Area d'Intervento: Indirizzo politico	
N. delibere, decreti ed ordinanze adottati	340
N. sedute del consiglio	12
Area Operativa: Funzionamento	
Area d'Intervento: Servizi legali	
N. pareri legali espressi	10
N. contenziosi avviati nell'anno	309
Area d'Intervento: Gestione del personale	
N. vincitori di concorso in graduatorie ancora valide non ancora assunti al 31/12	0
N. procedimenti disciplinari attivati nel corso dell'anno	2
N. totale di procedimenti disciplinari pendenti al 31/12	0
N. procedimenti disciplinari pendenti al 31/12 a seguito di procedimento penale	0
N. rimproveri verbali o scritti, multe di importo pari a 4 ore di retribuzione	2
N. sospensioni dal servizio con privazione della retribuzione fino ad un massimo di 10 giorni	0
N. sospensioni dal servizio con privazione della retribuzione da 11 giorni fino ad un massimo di 6 mesi	0
N. licenziamenti con preavviso	0
N. licenziamenti senza preavviso	0
N. visite fiscali effettuate	27
N. visite fiscali richieste	61
N. incontri sindacali (contrattazione, concertazione, informazione)	7
N. dipendenti dell'amministrazione che hanno partecipato nell'anno a corsi di formazione	240
N. giornate di formazione - d.lgs. 81/2008	47
Area d'Intervento: Servizi di pianificazione e controllo	
N. sedute dell'OIV o del nucleo di valutazione	15
Area d'Intervento: Servizi di supporto	
N. atti protocollati in entrata	29341
N. atti protocollati in uscita	13992
Area Operativa: Servizi per conto dello Stato, autorizzativi e impositivi	
Area d'Intervento: Regolazione di attività pubbliche e private	
N. autorizzazioni e concessioni pubblicità sulle strade e sui veicoli	79

N. licenze autotrasporto di merci conto proprio e autotrasporto conto terzi	0
N. autorizzazioni preventive per opere pubbliche di interesse strategico	0
N. autorizzazioni impianti per l'esercizio delle attività di recupero e di smaltimento rifiuti	5
N. autorizzazioni per gestione autoscuole - Parco autobus (immatricolazione servizi di linea, locazioni,etc.)	2
Area d'Intervento: Servizi del mercato del lavoro	
N. colloqui effettuati (per inserimento in banca dati, di primo livello e di orientamento)	0
N. tirocini attivati	1
Area Operativa: Servizi erogati alla collettivita'	
Area d'Intervento: Sicurezza urbana, attività di polizia locale e servizio di notifica	
N verbali di contravvenzione	966
Area d'Intervento: Promozione e gestione tutela ambientale	
N. di controlli su cave, torbiere, acque minerali e termali	0
N. impianti per il rilevamento dell'inquinamento atmosferico, elettromagnetico o da rumore e delle acque	0
N. interventi di risanamento e miglioramento ambientale in relazione alle risorse idriche	0
Area d'Intervento: Lavori pubblici	
N. collaudi su opere pubbliche effettuati nell'anno	9
N. interventi di manutenzione ordinaria e straordinaria conclusi nell'anno su edifici non scolastici e relativi impianti	2
N. interventi di manutenzione ordinaria e straordinaria conclusi nell'anno su edifici scolastici e relativi impianti	2
Area d'Intervento: Servizi idrici integrati	
N. delle utenze idriche iscritte nel catasto provinciale	0
Area d'Intervento: Gestione e smaltimento di rifiuti	
N. interventi di risanamento e miglioramento dei siti inquinati da rifiuti	68
Area d'Intervento: Agricoltura	
N. interventi di sostegno, promozione e sviluppo della produzione locale	3
Area d'Intervento: Protezione Civile	
N. interventi effettuati sul territorio (interventi effettivi, esercitazioni, etc.)	44
Area Operativa: Servizi erogati alla persona	
Area d'Intervento: Servizi sociali, non profit e sanità	
N. delle cooperative sociali iscritte nella sezione provinciale dell'Albo regionale	4
N. delle associazioni di volontariato iscritte nella sezione provinciale del Registro regionale	0
N. di interventi a favore dell'immigrazione	61
N. di interventi a favore dei giovani e dei minori	0
N. interventi a favore di persone con disabilità	193

Area d'Intervento: Servizi per l'istruzione e la formazione professionale	
N. di interventi didattico-culturali per insegnanti e studenti delle scuole superiori	47
N. corsi di formazione professionale per disoccupati/inoccupati	0
Area d'Intervento: Servizi per la cultura	
N. eventi culturali organizzati direttamente o patrocinati dall'ente provincia	7

I programmi realizzati
Analisi delle risorse e dei risultati

Prospetto dimostrativo del risultato di amministrazione 2018

DESCRIZIONE	VALORE	GESTIONE		
		RESIDUI	COMPETENZA	TOTALE
Fondo cassa al 1° gennaio				€ 18.607.428,55
RISCOSSIONI	(+)	€ 12.858.308,96	€ 39.828.214,60	€ 52.686.523,56
PAGAMENTI	(-)	€ 12.148.549,91	€ 31.650.685,13	€ 43.799.235,04
SALDO CASSA AL 31 DICEMBRE	(=)			€ 27.494.717,07
PAGAMENTI per azioni esecutive non regolarizzate al 31 dicembre	(-)			€ 0,00
FONDO DI CASSA AL 31 DICEMBRE	(=)			€ 27.494.717,07
RESIDUI ATTIVI	(+)	€ 34.673.843,86	€ 11.123.963,89	€ 45.797.807,75
di cui derivanti da accertamenti di tributi effettuati sulla base della stima del Dipartimento delle Finanze				€ 0,00
RESIDUI PASSIVI	(-)	€ 15.823.522,84	€ 26.822.363,33	€ 42.645.886,17
FONDO PLURIENNALE VINCOLATO PER SPESE CORRENTI	(-)			€ 1.143.678,31
FONDO PLURIENNALE VINCOLATO PER SPESE IN CONTO CAPITALE	(-)			€ 19.158.231,83
RISULTATO DI AMMINISTRAZIONE AL 31 DICEMBRE 2018 (A)				€ 10.344.728,51

Composizione del risultato di amministrazione al 31 dicembre 2018	
Parte accantonata	
Fondo crediti di dubbia esigibilità al 31/12/2018	€ 3.632.457,36
Accantonamento residui perenti al 31/12/2018	€ 0,00
Fondo anticipazioni liquidità DL 35 del 2013 e successive modifiche e rifinanziamenti	€ 0,00
Fondo perdite società partecipate	€ 0,00
Fondo contenzioso	€ 2.000.000,00
Altri accantonamenti	€ 167.047,70
Totale parte accantonata (B)	**€ 5.799.505,06**
Parte vincolata	
Vincoli derivanti da leggi e da principi contabili	€ 26.433,32
Vincoli derivanti da trasferimenti	€ 5.970.358,99
Vincoli derivanti dalla contrazione di mutui	€ 901.252,43
Vincoli formalmente attribuiti all'ente	
Altri vincoli	
Totale parte vincolata (C)	**€ 6.898.044,74**
Parte destinata agli investimenti	
Totale parte destinata agli investimenti (D)	**€ 185.620,16**
Totale parte disponibile ((E=A-B-C-D)	**-€ 2.538.441,45**
Se E è negativo, tale importo è iscritto tra le spese del bilancio di previsione come disavanzo da ripianare	

GESTIONE COMPETENZA		
- Avanzo di Amministrazione applicato al Bilancio 2018	+	586.211,05
- Recupero disavanzo amministrazione esercizio precedente	-	- 127.147,69
- F.P.V. parte entrata	+	27.895.278,38
- Accertamenti effettuati nel 2018	+	50.952.178,49
- Impegni assunti nel 2018	-	- 58.473.048,46
- F.P.V. parte spesa	-	- 20.301.910,14
AVANZO DI COMPETENZA		531.561,63
Per dare atto che il risultato di amministrazione 31/12/2018 ha determinato un miglioramento pari ad 343,538,14 ripsetto alla quota da ripianare indicato in bilancio per € 127,147,69:		
Disavanzo al 31/12/2017	-	3.009.127,28
Rata primo rientro	-	127.147,69
Risultato atteso	-	2.881.979,59
Risutato conseguito	-	2.538.441,45
Miglioramento		343.538,14

I programmi realizzati: analisi delle risorse e dei risultati

L'art. 151 del dlgs 267/2000, al comma 6, stabilisce che al Rendiconto è allegata una *Relazione* dell'organo esecutivo sulla gestione che esprime le valutazioni di efficacia dell'azione condotta sulla base dei risultati conseguiti.

L'art. 231 del dlgs 267/2000 definisce la *Relazione sulla gestione* come un documento illustrativo della gestione dell'Ente, nonché dei fatti di rilievo erificatisi dopo la chiusura dell'esercizio, contiene ogni eventuale informazione utile ad una migliore comprensione dei dati contabili ed è predisposta secondo le modalità previste dall'art. 11 - comma 6 - dlgs 118/2011.

Stando al disposto dell'art. 231 la relazione assume un connotato strettamente contabile.

Tuttavia il Principio contabile applicato concernente la programmazione di bilancio (allegato 4/1 al dlgs 118/2011) stabilisce che la *Sezione Operativa (SeO) - Parte Prima* del *Documento unico di programmazione (Dup)* costituisce il presupposto dell'attività di controllo strategico come stabilita dall'art. 147-ter del dlgs 267/2000 (rilevazione dei risultati conseguiti dall'Ente rispetto agli obiettivi predefiniti), con particolare riferimento allo stato di attuazione dei programmi nell'ambito delle Missioni e alla relazione al rendiconto di gestione.

Lo stesso principio contabile applicato, al punto *8.1 - La sezione Strategica (SeS)* del *Dup*, stabilisce che "ogni anno gli obiettivi strategici contenuti nella *SeS* sono verificati nello stato di attuazione e possono essere, a seguito di variazioni rispetto a quanto previsto nell'anno precedente e dandone adeguata motivazione, opportunamente riformulati...".

Quindi è dallo stato di attuazione che si riparte per l'avvio della programmazione di bilancio per il successivo triennio in un'ottica di scorrevolezza della programmazione.

Il documento di rendicontazione che si introduce, pertanto, oltre a fornire informazioni di carattere finanziario elaborate dal Settore finanziario ha la finalità di comunicare anche i risultati socialmente rilevanti prodotti dall'Ente e illustrati nella parte dedicata a: *I programmi realizzati: analisi delle risorse e dei risultati* curata dalla U.O. 2 dello Staff Segreteria Generale con la collaborazione dei Dirigenti Responsabili dei Settori dell'Ente.

Codice obiettivo	OBIETTIVI STRATEGICI	Peso
A1	**1. Il Libero Consorzio Comunale di Ragusa un Ente per il cittadino (accessibilità, trasparenza, partecipazione)** **Mission: Erogare servizi efficienti, efficaci e utili alla collettività** Le azioni e gli interventi vanno indirizzati a orientare l'organizzazione dell'Ente alla realizzazione di servizi destinati a creare valore per il cittadino/utente, per le associazioni e per le imprese. 1) **Legalità, trasparenza e semplificazione dell'azione amministrativa;** **2) Multicanalità, innovazione tecnologica e informatica per un ampio e facile accesso ai servizi;** **3) Corretta gestione dei flussi documentali e degli archivi dell'Ente**	6
A2	**2. Sicurezza** **Mission: Garantire una rete di vigilanza efficente** Implementazione del modello di vigilanza territoriale, interventi mirati per assicurare operativamente, attraverso la prevenzione e le sanzioni, il corretto esercizio dell'attività venatoria e pescatoria, la repressione del bracconaggio, il controllo ambientale (aria, suolo, acqua), la protezione faunistica e zoofila, innovazione ed integrazione degli strumenti di controllo stradale. 1**) attività di polizia ambientale con particolare riferimento all'illecito smaltimento dei rifiuti agricoli;** **2) attività di polizia venatoria con particolare attenzione al contrasto del bracconaggio** **3) controllo e vigilanza per il rispetto del codice della strada;** **4) controlli e autorizzazioni ambientali**	8
A3	**3. Istruzione e servizi educativi** **Mission: Edificare una comunità educante** Verifica dell'assetto complessivo delle Autonomie scolastiche della Provincia effettuando le opportune valutazioni delle situazioni di aggregazione "verticale" delle attuali istituzioni scolastiche in istituti comprensivi, di concerto con gli Enti territoriali. Verifica dell'offerta formativa, al fine di rendere più equilibrata la distribuzione degli indirizzi, delle articolazioni e/o opzioni delle scuole secondarie di II grado.Amministrazione, gestione e funzionamento delle attività a sostegno delle scuole che erogano servizi di istruzione secondaria superiore situate nel territorio dell'Ente. **1) Dimensionamento scolastico in Provincia** **2)Gestione delle attività a sostegno delle scuole che erogano servizi di istruzione secondaria superiore**	6

A4	**4. Cultura e turismo** **Mission: Sostenere la cultura come valore che unifica socialmente e accresce l'identità** La cultura rappresenta da sempre un valore collettivo che unifica socialmente e accresce l'identità del territorio e della sua comunità. Per la Provincia di Ragusa la cultura, abbinata al turismo culturale, costituisce un indotto economico e occupazionale di grande importanza. 1**) Consolidamento e valorizzazione del patrimonio artistico Ibleo;** **2) Liquidazione "Film Commission";** **3) Promozione eventi culturali**	**6**
A5	**5. Il territorio** **Mission: Sviluppare la Provincia e promuovere il suo ruolo nel sistema territoriale regionale e nazionale** Affinché il nostro territorio sia al passo con l'Europa e strategicamente unita alle province confinanti, si dovrà rafforzare il ruolo della provincia Iblea nel sistema regionale e nei sistemi territoriali del Quadro Strategico Nazionale, predisporre progetti nell'ambito dei finanziamenti europei, attivare progetti come città patrimonio dell'Unesco, sviluppare le relazioni in ambito economico-sociale-culturale tra le città limitrofe. 1**) Ricerca e innovazione nei sistemi territoriali e nelle imprese;** **2) Promozione del territorio, sostegno tecnico coordinamento alle aziende locali anche attraverso la partecipazione alle fiere di settore.**	**6**
A6	**6. Ambiente e inquinamento** **Mission: Intervenire strutturalmente per la tutela dell'ambiente** L'approccio ambientale è uno dei valori che ha sempre connotato la gestione di questo Ente . Il programma di gestione amministrativa proseguirà con gli interventi di tutela e salvaguardia ambientale in modo tale da contribuire al miglioramento dell'ambiente e delle attività umane improntate al rispetto dell'ambiente. 1**) gestione integrata del ciclo dei rifiuti;** **2) implementazione laboratori geognostico-geotecnico (ufficiale) ed attività geologica rivolta a Terzi a pagamento;** **3) interventi di tutela e salvaguardia ambientale** **4) valorizzazione Riserve Naturali ed Istituzione nuove aree protette acque marine**	**8**
A7	**7. Provincia in movimento** **Mission: Programmare e attuare** Investimenti destinati al mantenimento, all'adeguamento ed alla messa in sicurezza delle strade provinciali, al fine di favorire la realizzazione di infrastrutture adeguate alle esigenze, nell'ambito delle risorse prioritariamente attivabili. 1**) Grandi infrastrutture per la mobilità (collegamenti aereoporto di Comiso e porto di Pozzallo);** **2) Una viabilità sicura e fluida attraverso interventi di manutenzione ordinaria e straordinaria delle strade di competenza dell'Ente e decoro degli spazi pubblici; 3) Programmazione territoriale**	**10**

A8	**8. Salvaguardia del Patrimonio dell'Ente** **Mission: Realizzazione di interventi di rilevanza strategica** Edilizia scolastica e patrimonio (Manutenzione opere pubbliche e conservazione contenitori storico-artistici di rilevanza strategica). **1) Un patrimonio immobiliare valorizzato e fruibile anche attraverso la razionalizzazione di quello esistente.** **2) Eliminazione criticità edilizia scolastica** **3) Completamento della Stazione passeggeri di Pozzallo a messa in esercizio** **4) Fondi ex Insicem: verifica attuazione accordo di programma.**	**8**
A9	**9. I servizi sociali e il territorio** **Mission: una comunità socialmente responsabile** Intervenire quotidianamente per soddisfare i bisogni emergenti della popolazione significa lavorare costantemente per rendere i servizi erogati sempre più flessibili e adattabili alle diverse esigenze, ma significa anche garantire ai cittadini un sistema articolato e strutturato di interventi e servizi sociali integrati a più livelli. Il L.C.C. interviene nel sistema garantendo i servizi integrati di assistenza e trasporto finalizzati all'integrazione socio-scolastica dei soggetti in situazione di handicap psico-fisico e sensoriale inseriti nelle scuole pubbliche di 2° grado e nell'Università nel territorio provinciale. L'Ente interviene inoltre facendosi carico, anche, del sostegno all'inclusione sociale dei cittadini stranieri e alla coesione sociale della comunità provinciale attraverso progetti di accoglienza nel territorio. 1) **Integrazione socio-scolastica dei ragazzi diversamente abili;** **2) Azioni di sostegno per favorire l'integrazione e l'accoglienza degli stranieri.**	**10**
A10	**10. Risorse del Libero Consorzio Comunale di Ragusa** **Mission: Cogliere le opportunità per il miglioramento** Attività giuridiche, di gestione del personale, di Programmazione bilancio e gestione.Sicurezza dell'Ente. Ottimizzazione delle risorse umane e finanziarie al fine di garantire al territorio i servizi della "nuova Provincia". 1) **Bilancio 2019 azioni e misure di salvaguardia della qualità dei servizi nonostante l'esiguità delle risorse a disposizione;** **2) Pianificazione e programmazione: azione di coordinamento tra i settori;** **3) Efficientamento recupero Tefa e altre entrate tributarie destinate alle ex Province oggi L.C.C.;** **4) Azzeramento costi gestione esterna vertenze;** **5) Recupero somme sanzioni amministrative, crediti Enti e da chi a vario titolo risulta debitore;** **6) Recupero somme sanzioni amministrative e crediti Enti;** **7) Applicazione Contratto Collettivo Decentrato Integrativo anno 2019/2020 e adeguamento dei regolamenti connessi;** **8) Potenziamento del contingente operaio attraverso l'individuazione di ulteriori dipendenti idonei alla mansione;** **9) Prevenzione e protezione per la sicurezza nei luoghi di lavoro**	**10**

Obiettivo strategico	Settore	Missione	Programma	Codice obiettivo	Categoria obiettivo	Descrizione servizio (previsto in deliberazione del Commissario con i poteri della Giunta n. 59/2017)	Descrizione Obiettivo (Performance)	codice attività	Azioni/Attività (PDO)	Stato attuazione al 31 dicembre 2018	Indicatore	U.M.	Target raggiunto	Risorse umane	INDICATORI FINANZIARI			Carta dei Servizi e degli standard di qualità (SI/NO)
													Esprimere in termini percentuali il valore raggiunto (%)	Cognome e nome	Capitolo di bilancio	Stanziamento Asseganto	Impegnato	
MISSIONE 01 - Servizi istituzionali, generali e di gestione -																		
0101							**Programma**			**01**	**Organi istituzionali**							
A1	**20**	**01**	**01**	**b.1**	EFFICACIA	Assistenza istituzionale alla Presidenza 1.c	Svolgimento delle attività per assicurare l'efficace realizzazione dei rapporti tra gli organi istituzionali e gli utenti interni ed esterni	b.1.1	attività di supporto e collaborazione con il Presidente. coordinamento degli incontri istituzionali	è stata svolta un'attività quotidiana di coordinamento tra Commissario, dirigenza dell'ente ed enti locali ed istituzioni governative	% copertura delle richieste	%	100%	Molè, Sampieri, Raniolo	621/2 - 611/1,3,10	3125	2600	
A1	**20**	**01**	**01**	**b.1**	EFFICACIA			b.1.2.	atti amministrativi relativi alla promozione del territorio	sono stati predisposti n. 158 atti amministrativi ed una limitatissima movimentazione di spese di rappresentanza		%	100%	Boncoraglio, Firrincieli	630	3000	3000	
A1	**20**	**01**	**01**	**b.2**	EFFICACIA	Ufficio stampa 1.c	Efficacia nella diffusione delle attività dell'Ente e promozione del territorio, con cura della comunicazione istituzionale	b.2.1	comunicati stampa, conferenze stampa ed attività mediatiche-	sono stati predisposti n. 162 comunicati stampa ed allestimento di n. 4 conferenze stampa	pubblicazioni	%	100%	Molè, Recca	611/05	100	100	
A1	**20**	**01**	**01**	**b.2**	EFFICACIA			b.2.2	gestione sito ist.le e socialnetwork ed atti amm.vi	è stato effettuato un aggiornamento quotidiano del sito e dei social network istituzionali e predisposti alcuni atti amministrativi relativi ad abbonamenti e spese di funzionamento		%	100%	Boncoraglio, Cifali	631	6000	5499	
A1	**20**	**01**	**01**	**b.3**	EFFICACIA	attività anticorruzione 2.b	verifica e mappatura dei processi e compilazione schede relative alla gestione del rischio corruzione	b.3.1	attività amministrative relative	sono state effettuate le verifiche e le mappature nei tempi e nei termini previsti	rispetto scadenze stabilite dal R.P.C. o CIVIT	%	100%	Boncoraglio				
A1	**20**	**01**	**01**	**b.3**	EFFICACIA		Adattamento e riempimento della tabella Master	b.3.2	attività amministrative relative	sono stati effettuati gli aggiornamenti nei tempi e nei termini previsti	aggiornamento scadenze	%	100%	Boncoraglio				
A1	**20**	**01**	**01**	**b.3**	EFFICACIA		Attuazione misure PTPC	b.3.3	attività amministrative relative	sono stati rispettati gli obiettivi PTPC	rispetto obiettivi PTPC	%	100%	Boncoraglio				
0102							**Programma**			**02**	**Segreteria generale**							
A1	**2**	**01**	**02**	**A1b3**	operativo di efficacia	Servizi comuni	Gestione flussi documentali e protocollo informatico	**A1b31.1**	Redazione manuale ex DPR 445/2000 e normativa tecnica secondo direttive del Segretario Generale.	Attuata	tempo	%	100%	Brafa Gina, Alessandrello Silvana, Bongiorno Giorgio, Coriolano Orazio, Cusumano Vita, Incardona Marzia				
A1	**2**	**01**	**02**	**A1c3**	operativo di efficienza		Espletamento servizi ai vari settori dell'Ente	**A1c3.1**	Protocollo: Atti in entrata e in uscita compresa gestione PEC	Gestione, attraverso la procedura informatica , della registrazione dei documenti in entrata n.29.341 ed in uscita, n.13.992. Gestione della posta elettronica certificata tramite sportello con effettuazione di accessi quotidiani.	rapporto tra atti in entrata/atti in uscita	%		"				
A1	**2**	**01**	**02**	**A1c3**	operativo di efficienza		Espletamento servizi ai vari settori dell'Ente	**A1c3.2**	Attività Archivio Affari Generali, Spedizione, Notifica Atti, Centralino, Portierato e Uscierato	Sono stati assicurati i servizi essenziali per il buon andamento dell'attività generale dell'Ente attraverso le azioni degli Archivi, dell'ufficio Spedizioni, dell'ufficio Notifiche, del Centralino e dai servizi di Custodia ,Uscierato, e Portierato.	rapporto tra atti da gestire/atti gestiti	%	100%	Firrincieli Salvatore - Scalone Claudio - Cilia Rita- Burgio Rosario - Chiavola Giovanna - Arena Salvatore - Parisi Francesco- Migliore Rosa - Noto Paola - Di Pietro M. Flora - Mancarella Mirella - Monello Nunzio - Gurrieri Massimo - Ciamponi Fabrizio - Montes Franco - Campo Mirco - Cannizzo Giacomo(da maggio assegnato Comune di Monterosso).	670 671/5 681	500,00 1.000,00 30.000,00	0,00 500,00 30.000,00	
A1	**2**	**01**	**02**	**A1c3**	operativo di efficienza		Espletamento servizi ai vari settori dell'Ente	**A1c3.3**	Gestione pagamenti servizio di pulizia ad uso proprio	I pagamenti mensili dovuti alla ditta appaltatrice per il servizio di pulizia presso gli uffici consortili, sono stati effettuati nei tempi .	rapporto intervallo arrivo e liquidazione fatture	%	100%	Poidomani Francesca	692	127.000,00	114.000,00	

Obiettivo strategico	Settore	Missione	Programma	Codice obiettivo	Categoria obiettivo	Descrizione servizio (previsto in deliberazione del Commissario con i poteri della Giunta n. 59/2017)	Descrizione Obiettivo (Performance)	codice attività	Azioni/Attività (PDO)	Stato attuazione al 31 dicembre 2018	Indicatore	U.M.	Target raggiunto	Risorse umane	INDICATORI FINANZIARI			Carta dei Servizi e degli standard di qualità (SI/NO)
													Esprimere in termini percentuali il valore raggiunto (%)	Cognome e nome	Capitolo di bilancio	Stanziamento Asseganto	Impegnato	
A1	**17**	**01**	**02**	**A1.B2**	efficacia	PREVENZIONE DELLA CORRUZIONE, TRASPARENZA, CONTROLLI E CONTRATTI	Adempimenti relativi la formalizzazione dei contratti in formato digitale come richiesto dal C.A.D. stipulati in forma di atto pubblico o scrittura privata. (1.2)	**A1.B2.1**	consulenza giuridica ai settori nella predisposizione degli atti contrattuali, registrazione contratti, contatti con l'Agenzia delle Entrate	Regolarmente effettuato	Adempimenti realizzati nel rispetto dei termini	SI/NO	100%	**U.O.1** Responsabile : s.ra Mariarosaria Schembari P.O. Altro personale : responsabile della registrazione dei contratti dr Massari Salvatore specifiche responsabilità per la gestione dei rapporti con l'Agenzia delle Entrate s.ra Teresa Rosso	702 703 710	0,00 0,00 15.000,00	0,00 0,00 10.716,92	
A1	**17**	**01**	**02**	**A1.B5**	efficacia	SUPPORTO AMMINISTRATIVO AL PRESIDENTE ALLA GIUNTA E ALL'ASSEMBLEA DEL LIBERO CONSORZIO - DELIBERAZIONI E DETERMINAZIONI	collaborazione e assistenza giuridico-amministrativa agli organi di governo dell'Ente/ Commissario Straordinario. Adempimenti in materia di trasparenza, inconferibilità e incompatibilità e informazioni patrimoniali degli amministratori dell'Ente. Segreteria Nuclei	**A1.B5.1**	Coordinamento di tutta l'attività amministrativa dello Staff. Controllo degli atti in ordine alla conformità dell'azione amministrativa rispetto alle questioni di diritto sostanziale e procedurale di competenza degli organi di governo. Gestione segreteria al nucleo di valutazione, al nucleo di controllo di gestione e strategico Assistenza nel Controllo trimestrale effettuato dal Nucleo e nelle osservazioni al Rendiconto di Gestione. Assistenza al Nucleo di valutazione per la valutazione della Dirigenza. Funzione di verbalizzazione nel coordinamento dei Dirigenti dell'Ente. Adempimenti del settore per l'aggiornamento di quanto pubblicato sul sito per la trasparenza e tutti gli adempimenti connessi all'organo di revisione.	Le attività sono statte regolarmente svolte nel rispetto dei tempi e nei modi previsti dai regolamenti e dall'ordinamento	% Adempimenti realizzati nel rispetto dei termini	%	100%	U.O.1 Responsabile : s.ra Mariarosaria Schembari P.O. specifiche responsabilità per l'assistenza ai Nuclei s.ra Maria Concetta Di Rosa Altro personale: dr. Salvatore Massari S.ra Laura Aquila s.ra Teresa Rosso	625 629 612/01 612/03 612/05 612/07 612/10 671/01 671/03 671/07 671/10 680 679 627 682/2 690 686 752	58.000,00 500,00 350,00 200,00 200,00 0,00 250,00 500,00 250,00 50,00 400,00 1.000,00 00,00 2.000,00 1.000,00 1.000,00 14.400,00 21.600,00	58.000,00 202,13 250,00 200,00 100,00 0,00 100,00 500,00 100,00 0,00 100,00 465,36 00,00 1.600,00 154,95 1.000,00 12.640,00 18.960,00	
A1	**17**	**01**	**02**	**A1.B5**	efficacia			**A1.B5.1**	Situazione patrimoniale del Commissario. Raccolta dati e pubblicazione del bollettino	Regolarmente effettuata	Elaborazione dati ricevuti dalla Presidenza	SI/NO	100%	U.O.1 Responsabile : s.ra Mariarosaria Schembari P.O. Altro personale: Massari Salvatore	620 621/1 621/3	0,00 0,00 2.000,00	0 0 949,03	
A1	**17**	**01**	**02**	**A1.B5**	efficacia	SUPPORTO AMMINISTRATIVO AL PRESIDENTE ALLA GIUNTA E ALL'ASSEMBLEA DEL LIBERO CONSORZIO - DELIBERAZIONI E DETERMINAZIONI	Ufficio Elettorale	**A1.B6.1**	Coordinamento ufficio elettorale	L'ufficio elettorale non ha avuto la necessità di costituirsi in quanto nel 2018 non sono state indette nelle ex Province Siciliane elezioni.	% Adempimenti realizzati nel rispetto dei termini	%	100%	U.O.1 Responsabile : s.ra Mariarosaria Schembari P.O. Altro personale: dr. Salvatore Massari s.ra Teresa Rosso				
A1	**17**	**01**	**02**	**A1.B7**	efficacia	SUPPORTO AMMINISTRATIVO AL PRESIDENTE ALLA GIUNTA E ALL'ASSEMBLEA DEL LIBERO CONSORZIO - DELIBERAZIONI E DETERMINAZIONI	Tenuta, pubblicazione e gestione flusso deliberazioni e determinazioni di tutto l'Ente (1.3)	**A1.B7.1**	Convocazioni Giunta e Consiglio. Controllo regolarità atti e numerazione degli stessi. Pubblicazione integrale delibere e determine sull'Albo Pretorio on-line. Protocollazione determine commissariali e dirigenziali. Tenuta registri ed elenchi determine e delibere Ricerca atti nell'archivio storico e corrente e soddisfazione richieste dai veri settori dagli Enti Esterni e dai cittadini	Regolarmente effettuata	100% atti pubblicati entro 7 giorni dalla protocollazione/emanazione in seguito alla L.R. 11/2015	%	100%	U.O.1 Responsabile : s.ra Mariarosaria Schembari P.O. Altro Personale: Specifiche responsabilità per il raccordo con la segreteria della Presidenza e con i dirigenti per le riunioni di Giunta e Consiglio: Iudice Nunziatina; specifiche responsabilità per il controllo della conformità degli atti pubblicati all'albo pretorio on line s.ra Maria Ferlanti; specifiche responsabilità per la ricerca atti e richieste s.ra Maria Grazia Cilia				

Obiettivo strategico	Settore	Missione	Programma	Codice obiettivo	Categoria obiettivo	Descrizione servizio (previsto in deliberazione del Commissario con i poteri della Giunta n. 59/2017)	Descrizione Obiettivo (Performance)	codice attività	Azioni/Attività (PDO)	Stato attuazione al 31 dicembre 2018	Indicatore	U.M.	Target raggiunto	Risorse umane	INDICATORI FINANZIARI			Carta dei Servizi e degli standard di qualità (SI/NO)
													Esprimere in termini percentuali il valore raggiunto (%)	Cognome e nome	Capitolo di bilancio	Stanziamento Asseganto	Impegnato	
0103							Programma			03	Gestione economica, finanziaria, programmazione, provveditorato							
A10	3	01	03	B.1	Efficacia	Programmazione	Analisi e corretta applicazione delle norme finanziarie e contabili vigenti per il corrente esercizio finanziario al fine della corretta predisposizione dei documenti contabili di programmazione, con studio e predisposizione di tutti gli atti inerenti i trasferimenti regionali.	b.1.1	Analisi e approfondimento sulle norme di riferimento per la predisposizione dei documenti programmatori contabili.	L'analisi e l'approfondimento sulle norme di riferimento per la predisposizione dei documenti programmatori contabili è stata svolta costantemente. Rispetto all'anno 2017 non vi è stata nessuna norma derogatoria in riferimento alla possibilità di predisporre il bilancio di previsione annuale e di poter applicare, ai fini dell'ottenimento degli equilibri di bilancio, l'avanzo libero e destinato. Non è stata altresì prevista nessuna norma circa la riduzione del contributo alla finanza pubblica, né sono stati disposti trasferimenti statali specifici, come per le altre province delle regioni a statuto ordinario, in parte compensativi rispetto ai relativi importi da versare.In data 19/12/2018 è stata inviata alla sezione regionale di controllo della Corte dei Conti apposita segnalazione degli elementi pregiudizievoli degli equilibri di bilancio 2018-2020 ai sensi e per gli effetti di cui all'art. 153, comma 6, del D. Lgs. n. 267/2000.	Analisi periodiche e/o proposte correttive effettuate. Monitoraggio costante delle entrate e delle spese.	100%	100%	di Giorgio Giuseppe Cascone Giorgio Tomasi Anna	743/1 743/5	1.500,00 500,00	1.354,64 500,00	
A10	3	01	03	B.1	Efficacia			b.1.2	Redazione bilancio di previsione finanziario 2018-2020 espresso in termini di competenza e per il primo anno del triennio anche in termini di cassa .	Lo schema di bilancio di previsione 2018-2020 è stato predisposto entro i termini di legge stabiliti (31 marzo 2018), trasmettendo al Sig. Commissario Straordinario la relativa bozza con i relativi allegati e corredata da una dettagliata relazione sulle risultanze dello stesso e sul perdurare della situzione di squilibrio il 12/03/2018 con prot.n. 9408 . L'incertezza della quantificazione dei trasferimenti regionali e le difficoltà connesse al prelievo delle risorse da parte dello Stato hanno comportato il complessivo indebolimento della prospettiva di programmazione della gestione finanziaria dell'Ente. Il settore si è occupato del continuo monitoraggio del Bilancio di Previsione triennale in coerenza con quanto previsto dal D,Lgs. 118/2011, quindi nell'osservanza delle disposizioni in materia di armonizzazione dei sistemi contabili con attenta analisi degli stanziamenti di competenza e di cassa. Malgrado una fitta interlocuzione con gli organi regionali competenti, ad oggi non risultano adottati provvedimenti formali da parte della Regione Siciliana che garantiscano al L.C.C. di Ragusa di ripristinare gli equilibri di bilancio.			100%	di Giorgio Giuseppe Tomasi Anna La Cognata Emanuela Cascone Giorgio Russo Salvatore Scribano Emilio	743/3 743/10	500,00 500,00	500,00 500,00	
A10	3	01	03	B.1	Efficacia			b.1.3	Corretta tenuta della contabilità economico patrimoniale con applicazione di eventuali aggiornamenti normativi.	L'attività è stata svolta regolarmente nei modi e nei tempi previsti dalla legge con coordinamento degli altri settori interessati. A seguito di attenta analisi e studio, si è pervenuti alla definizione della situazione patrimoniale ed economica dell'Ente al 31/12/2017 con relativa formalizzazione nel rendiconto di gestione approvato con Delibera Commissariale adottata con i poteri e le funzioni dell'organo assembleare n. 14 del 31 maggio 2018. Per l'anno 2018, in particolare, sono state regolarmente effettuate tutte le rilevazioni contabili di competenza propedeutiche alle scritture di assestamento e di chiusura da definire in sede di predisposizione del rendiconto di gestione dell'anno 2018.			100%	di Giorgio Giuseppe Cascone Giorgio Tomasi Anna La Cognata Emanuela Russo Salvatore Scribano Emilio	750	3.000,00	2.000,00	
A10	3	01	03	B.1	Efficacia			b.1.4	Cura dei rapporti con la Regione Siciliana per il reperimento delle risorse necessarie per l'espletamento dei servizi di competenza dell'Ente.	L'attività prevista è stata regolarmente svolta attraverso una fittissima interlocuzione con gli Assessorati Regionali competenti, sulle criticità finanziarie dell'Ente, come risulta dalle numerose note trasmesse alla Regione Siciliana. Note con cui si è più volte rappresentato lo stato di squilibrio finanziario e l'impossibilità di poter dare copertura finanziaria adeguata ai servizi indispensabili cui l'Ente è preposto.			100%	di Giorgio Giuseppe Tomasi Anna	//			

Obiettivo strategico	Settore	Missione	Programma	Codice obiettivo	Categoria obiettivo	Descrizione servizio (previsto in deliberazione del Commissario con i poteri della Giunta n. 59/2017)	Descrizione Obiettivo (Performance)	codice attività	Azioni/Attività (PDO)	Stato attuazione al 31 dicembre 2018	Indicatore	U.M.	Target raggiunto	Risorse umane	INDICATORI FINANZIARI			Carta dei Servizi e degli standard di qualità (SI/NO)
													Esprimere in termini percentuali il valore raggiunto (%)	Cognome e nome	Capitolo di bilancio	Stanziamento Asseganto	Impegnato	
A10	3	01	03	B.2	Efficacia	Gestione Bilancio	Gestione dei documenti Programmatori /contabili dell'Ente. Gestione amministrativa, contabile e fiscale della documentazione ricevuta.	b.2.1	Gestione dei documenti programmatori dell'Ente attraverso il controllo e la registrazione degli impegni e dei pagamenti; Gestione della piattaforma elettronica prevista dalla normativa vigente per la certificazione on line dei crediti e monitoraggio tempi di pagamento; predisposizione atti inerenti le variazioni di bilancio; verifica equilibri di bilancio. Supporto alla predisposizione del PEG. Ricezione fatture in formato elettronico, contabilizzazione sul registro unico, applicazione del meccanismo della scissione dei pagamenti (Split Payment)	Le attività previste sono state regolarmente eseguite nei tempi prestabiliti e in osservanza ai procedimenti dettati dal nuovo sistema di armonizzazione contabile. In particolare, il Settore costituisce centro di ricezione primario delle fatture elettroniche che successivamente sono assegnate, attraverso il protocollo, ai settori di pertinenza. La gestione finanziaria è svolta nell'osservanza dei tempi di pagamento, nell'aggiornamento costante delle procedure relative al funzionamento della piattaforma elettronica ministeriale e la conseguente certificazione dei crediti.	Svolgimento attività previste e tempestività delle registrazioni contabili e celeritànella certificazione dei debiti attraverso la piattaforma elettronica ministeriale.	100%	100%	Tomasi Anna Cascone Giorgio Di Grandi Salvatrice Scrofani Antonella Nicolini Maria di Giorgio Giuseppe Criscione Maria Spata Antonella Salvorossi Maria Scribano Emilio Tumino Enzo Iacono Salvatore Militello Giovanni La Cognata Emanuela	751	41.000,00	35.662,84	
A10	3	01	03	B.3	Efficacia	Rendicontazione	Redazione dei documenti di rendicontazione, altri adempimenti.	b.3.1	Redazione Conto del Bilancio, Conto Economico e Conto del Patrimonio completo come previsto dalla contabilità economico patrimoniale. Controllo propredeutico dei documenti contabili e delle determine di liquidazione ai fini delle emissione del visto di regolarità contabile e successiva emissione dei relativi mandati di pagamento. Archiviazione di tutta la documentazione relativa ai titoli di spesa e di entrata.	Le attività connesse alla redazione del rendiconto di gestione 2017 sono state regolarmente eseguite in osservanza alle disposizioni normative contabili. Si è inoltre provveduto al controllo sistematico dei documenti contabili e delle determine di liquidazione ai fini delle emissione del visto di regolarità contabile e successiva emissione dei relativi mandati di pagamento.	Predisposizione nei termini di legge dei documenti di rendicontazione dell'Ente e relativi allegati. Svolgimento attività previste nei termini di legge	100%	100%	Tomasi Anna Cascone Giorgio di Giorgio Giuseppe Basile Rosanna Militello Giovanni Di Grandi Salvatrice Iacono Salvatore Salvo Rossi Maria Paternò Annamaria Tumino Enzo Spata Antonella Scrofani Antonella Russo Salvatore La Cognata Emanuela Scribano Emilio	780/1 780/3	450,00 250,00	450,00 250,00	
A10	3	01	03	B.3				b.3.2	Riaccertamento ordinario dei residui	L'attività prevista è stata regolarmente eseguita con Determinazione dei residui passivi e attivi, economie di spesa, insussistenze e sopravvenienze passive, esatta quantificazione del fondo pluriennale vincolato.	Svolgimento delle attività previste	100%	100%	di Giorgio Giuseppe Tomasi Anna Cascone Giorgio La Cognata Emanuela Russo Salvatore Scribano Emilio	780/5 780/10	500,00 200,00	150,00 200,00	
A10	3	01	03	B.4	Efficacia	Servizi Finanziari	Gestione dei movimenti finanziari inerenti al servizio Tesoreria. Altri servizi	b.4.1	Gestione rapporti con la Tesoreria, trasmissione ordinativi informatici al tesoriere esclusivamente per il tramite della infrastruttura gestita dalla Banca d'Italia "Piattaforma SIOPE". Cura la pubblicazione e tramisssione agli organi competenti del bilancio di previsione e rendiconto. Adempimento relativo alla certificazione e alla BDAP del bilanco preventivo e consuntivo. Gestine mutui passivi, liquidazione lavori pubblici. Monitoraggio e certificazione degli equilibri di bilancio al fine del rispetto dei daldi di finanza pubblica (ex patto di stabilità).	Sono state poste in essere tutte le attività necessarie relative alla gestione dell'iter amministrativo, contabile ed informatico inerente la trasmissione degli ordinativi informatici al tesoriere esclusivamente per il tramite della infrastruttura gestita dalla Banca d'Italia "Piattaforma SIOPE" . E' stata regolarmente effettuata la pubblicazione sul sito istituzionale dell'ente del rendiconto di gestione 2017, la trasmissione del relativo certificato e l'invio dei vari allegati tramite B.D.A.P.. Si è proceduto alla puntuale gestione dei fondi provenienti dai mutui in ammortamento, al controllo propedeutico dei documenti contabili relativi ai lavori pubblici, delle determine di liquidazione per il visto di regolarità contabile e successiva emissione dei mandati di pagamento. Sistematica archiviazione della documentazione afferente i titoli di entrata e di spesa. Secondo le date prestabilite si è provveduto al monitoraggio ed alla trasmissione delle risultanze contabili del pareggio di bilancio alla Ragioneria Generale dello Stato.		100%	100%	Cascone Giorgio Tomasi Anna di Giorgio Giuseppe Basile Rosanna Militello Giovanni Di Grandi Salvatrice Iacono Salvatore Salvo Rossi Maria Spata Antonella Scrofani Antonella La Cognata Emanuela	//			
A10	3	01	03	B.5	Efficacia	Gestione fondi Regionali trasferiti per specifiche finalità.	Corretta gestione dei fondi provenienti dalla Regione in attuazione delle disposizioni stabilite dall'art. 21 della L.R. n. 8 del 8 maggio 2018.	B.5.1	Richieste di fondi agli Assessorati competenti e monitoraggio delle singole situazioni contabili, al fine di realizzare la regia unica della movimentazione dei suddette somme.	Si è provveduto alla trasmissione della documentazione necessaria, così come richiesto dagli assessorati regionali competenti, al fine della corretta gestione dei fondi provenienti dalla Regione in attuazione delle disposizioni stabilite dall'art. 21 della L.R. n. 8 del 8 maggio 2018. Monitoraggio costante dell'iter di somministrazione di tali fondi.	Contabilizzazione e adempimenti relativi ai fondi	100%	100%	Cascone Giorgio Scribano Emilio Militello Giovanni	//			

Obiettivo strategico	Settore	Missione	Programma	Codice obiettivo	Categoria obiettivo	Descrizione servizio (previsto in deliberazione del Commissario con i poteri della Giunta n. 59/2017)	Descrizione Obiettivo (Performance)	codice attività	Azioni/Attività (PDO)	Stato attuazione al 31 dicembre 2018	Indicatore	U.M.	Target raggiunto	Risorse umane	INDICATORI FINANZIARI			Carta dei Servizi e degli standard di qualità (SI/NO)
													Esprimere in termini percentuali il valore raggiunto (%)	Cognome e nome	Capitolo di bilancio	Stanziamento Asseganto	Impegnato	
A10	3	01	03	B.6	Efficacia	Gestione economica e previdenziale del personale	Gestione economica del personale dipendente con predisposizione dei tabulati di svolgimento per la applicazione del contratto ed adempimenti contabili connessi.	b.6.1	Stesura documentazione contabile per l'appilicazione dei contratti e della costituzione dei vari fondi al fine di consentire all'Ufficio Personale il recepimento dei vari istituti contrattuali. Predisposizione allegati al bilancio di previsione in osservanza delle disposizioni stabilite dai vigenti contratti. Calcolo Arretrati Previsione ed elaborazione stipendi e retribuzioni accessorie. Versamento contributii prev.li ed assistenziali . Gestione crediti privatii e cartolarizzazione mensile INPS. Redazione e trasmissione Modello 770, elaborazione C.U. e rapporti con l'Agenzia delle Entrate. Adempimenti fiscali e contributivi relativi al personale dipendente ed Amministratori.	Le attività previste sono state eseguite ed in particolare a seguito del rinnovo del C.C.N.L.L. del personale non dirigente, del 21/05/2018, sono state adeguate le retribuzioni, corrisposti gli arretrati del periodo gennaio-maggio 2018 e apportata apposita variazione al bilancio di previsione 2018 al fine dell'applicazione dell'avanzo accantonato relativo agli arretrati contrattuali anno 2016/2017. Sono statti predisposti gli allegati di svolgimento relativamente alla spesa del personale di cui alle previsioni dei macro aggregati 101 e 102 del bilancio. Sono stati elaborati entro i termini le retribuzioni spettanti al personale dipendente da Gennaio a Dicembre e regolarmente versati i contributi previdenziali e assistenziali. Il modello 770 è stato correttamente elaborato e trasmesso entro i termini all'Agenzia delle Entrate così come la dichiarazione Unico/IVA e IRAP. I C.U. sono stati trasmessi in via telematica sia al personale dipendente (tramite il portale dedicato) che all'Agenzia delle Entrate entro i termini di legge.	Svolgimento delle attività previste	100%	100%	Raucea Giuseppe Cavalieri M.Angela Ruscito Lamberto Criscione Pietro LaTerra Maria Fronte Patrizia Calvo Maria Spata Mirella	751 743/1 780/3	41.000,00 1.500,00 250,00	35.662,84 1.354,64 250,00	
A10	3	01	03	B.6			Gestione previdenziale del personale sotto l'aspetto giuridico e pensionistico. Gestione contenzioso previdenziale. Gestione rapporti con l'Inps e altri istituti previdenziali.	b.6.2	Gestione ed utilizzazione software INPS "Pensioni Euro S7". Gestione pratiche di pensione. Cessazioni. TFS. TFR. Fondi pensioni e pensione complementare. Riscatti e ricongiunzioni servizi	Le attività previste sono state regolarmente eseguite nei tempi e nei modi prestabiliti.	Svolgimento delle attività previste	%	100%	D'Iapico Maria Tumino Enzo	780/1	450,00	450,00	
A10	3	01	03	B.8	Efficacia	Servizio Economato	Gestione fondi economali e anticipazioni straordinarie ed inventariazione beni mobili.	b.8.1	Registrazione documenti e pagamenti vari tramite strumenti bancari o in contanti. Annotazione variazione di carico e scarico, calcolo valori di ammortamento.	Le attività di cui al presente punto sono state regolarmente eseguite	Svolgimento delle attività previste	100%	100%	Criscione Maria Palacino Giambattista Scribano Emilio Leggio Carmela	743/1 743/3 750	1.500,00 500,00 3.000,00	1.354,64 500,00 2.000,00	
A1	7	01	03	A1C1	Efficienza	Servizi Patrimonio Mobiliare	Contenimento della spesa nell'ambito del patrimonio mobile dell'Ente -	A1C1.1	Monitoraggio degli interventi di contenimento delle spese. Ottimizzazione dei flussi di spesa attraverso l'implementazione di strumenti e di analisi e valutazione delle relative fasi . Liquidazione e pagamento fatture utenze telefoniche fisse e telefonia mobile, utenze e canoni per telefonia e reti di trasmissione a carico terzi. Liquidazione e pagamento fatture utenze elettriche dell'Ente.	E' stato attuato un attento monitoraggio delle utenze telefoniche (fissa e mobile) ed elettriche al fine di poter disporre di informazioni dettagliate relative al carico elettrico e telefonico attraverso l'individuazione di inefficienze e malfunzionamenti. E' stata inoltre effettuata un attenta analisi dei fabbisogni energetici e telefonici degli immobili. Ad Aprile 2018 sono stati erogati i servizi di cui al Contratto quadro OPA SPC2 Connettività- Consip da parte della Vodafone Italia spa e quindi si è proceduto a recedere il servizio di connettività erogato fino a quella data dalla TIM SPA.Sono state liquidate e pagate per la sede centrale e per tutte le sedi periferiche le bollette di telefonia fissa, connettività, telefonia mobile e di energia elettrica.(diverse fatture di telefonia fissa sono state contestate per errata fatturazione relativa a servizi revocati e ad aumenti ingiustificati) Siamo in attesa di ricevere le fatture corrette.	Gestione e monitoraggio attività	%	100%	Nicita Maria Concetta (cat. D), Lucia Laraffa (cat. C), Elia Canzonieri (cat. B)	682 682/1 683	140.000,00 1.000,00 140.000,00	140.000,00 0 135.435,05	NO
A1	7	01	03	A1C1	Efficienza		Piano dei fabbisogni di beni e servizi. Gestione unificata degli acquisti finalizzata all' efficienza /economicità e tracciabilità. Analisi costo-benefici nonchè verifica della qualità della spesa.	A1C1.2	Gestione unificata degli acquisti. Attività amministrativa e contabile relative alla fornitura di beni e servizi per i vari Settori dell'Ente, con espletamento di tutti gli adempimenti connessi attraverso il portale MEPA (Acquisti in rete PA, RDO, Convenzioni, trattative dirette e ODA), in stretta collaborazione con il Settore 4^ U.O.S. Ufficio Gare per le RDO. Servizi amministrativi di gestione contabile interna, acquisizione GIG e DURC, pubblicazione all'albo pretorio, adempimenti attinenti ai servizi statistici di competenza del patrimonio mobile. Si fa presente altresì che i capitoli elencati dall'822/1 all'835/3 sono di competenza del Patrimonio mobile, mentre i capitoli in conto capitale elencati dal 2520/1 al 2520/7 sono gestiti dal Servzio Patrimonio e riguardano gli acquisti di beni informatici e arredi per tutti i Settori dell'Ente.	Il servizio patrimonio opera come unica centrale degli acquisti a servizio dell'intera struttura provinciale. Si è proceduto all'acquisto di beni e servizi utilizzando la piattaforma CONSIP-MEPA con le seguenti tipologie:n.02 Convenzioni Consip, n.14 ODA- n.04 acquisti diretti,n.10 trattative dirette, n.07 RDO- n.05 trattative private. Gli operatori economici per quanto riguarda gli acquisti diretti e gli oda MEPA sono stati selezionati attraverso l'utilizzo di un software,appositamente costituito tra i servizi intranet del portale,GESAF. Si evidenzia che non è stato possibile impegnare adeguatamente, secondo le effettive esigenze, le somme disponibili nei capitoli in conto capitale (dal 2520/1 al 2520/7) per la mancata approvazione del bilancio di previsione 2018/2020 a causa dell'insufficiente trasferimento regionale e quindi avendo l'Ente operato in regime di gestione provvisoria. Il servizio Patrimonio si è occupato,inoltre, dei servizi amm.vi, della gestione contabile interna, dell'acquisizione di CIG e DURC e della pubblicazione all'albo pretorio.	Monitoraggio e gestione attività	%	100%	Maria Concetta Nicita (cat. D), Lucia Laraffa (cat. C), Elia Canzonieri (cat. B)	822/1 822/5 822/17 830 835 835/3 2520/1 2520/2 2520/3 2520/5 2520/6 2520/7	2.350,00 250,00 250,00 1.000,00 10.000,00 2.500,00 5.000,00 45.000,00 10.000,00 20.000,00 10.000,00 10.000,00	2.350,00 250,00 250,00 764,98 10.000,00 2.500,00 0 5.000,00 0 0 445,30 1.000,00	NO

Obiettivo strategico	Settore	Missione	Programma	Codice obiettivo	Categoria obiettivo	Descrizione servizio (previsto in deliberazione del Commissario con i poteri della Giunta n. 59/2017)	Descrizione Obiettivo (Performance)	codice attività	Azioni/Attività (PDO)	Stato attuazione al 31 dicembre 2018	Indicatore	U.M.	Target raggiunto	Risorse umane	INDICATORI FINANZIARI			Carta dei Servizi e degli standard di qualità (SI/NO)
													Esprimere in termini percentuali il valore raggiunto (%)	Cognome e nome	Capitolo di bilancio	Stanziamento Asseganto	Impegnato	
A1	7	01	03	A1C1	Efficienza		Gestione archivio del Patrimonio mobile dell'Ente -	A1C1.3	Archivazione informatizzata e cartacea degli atti inerenti tutti i servizi attinenti l'Archivio Patrimonio e corretta gestione dei flussi documentali e monitoraggio degli atti	Sono state informatizzate ed archiviate gli atti attinenti l'Archivio Patrimonio con una corretta gestione e monitoraggio dei flussi documentali al 31.12.2018	Atti pervenuti / Atti evasi	%	100%	Elia Canzonieri (cat. B)	/	/	/	NO
A1	7	01	03	A1C2	Efficienza	Autoparco	Razionalizzazione della spesa della Gestione Autoparco	A1C2.1	Interventi di razionalizzazione delle procedure di spesa finalizzati all'analisi dei fabbisogni. Dismissione ed alienazione veicoli autoparco - rinnovo autoparco ed attrezzature per il servizio consortile. Gestione flotta automezzi aziendali e riduzione delle spese generali di funzionamento, gestione amministrativa (assicurazione, tasse di proprietà e carburante). Interventi di manutenzione e revisione dei veicoli. Equipaggiamento e vestiario servizio autoparco, attività di conduzione e segreteria.	La spesa ai fini della manutenzione del fabbisogno dell'autoparco risulta ridotta il più possibile. E' stata programmata una riduzione delle spese generali di funzionamento. L'ufficio si è inoltre occupato della gestione amministrativa (assicurazione, tasse di proprietà e carburante), interventi di manutenzione e revisione veicoli .	N.ro veicoli della flotta aziendale/n.ro veicoli della flotta aziendale anno precedente. Importo spese per manutenzione e RCA	N.	100%	Leggio Carolina (Cat. D), Occhipinti Adriano (Cat. C), Salvatore Russino (Cat. B), Battaglia Francesco (Cat. B), Rauseo Giambattista (Cat. B), Zaffarana Vittorio (Cat. B)	970/4 970/31 970/38 972 973 973/1 973/2 973/5 976	78.000,00 500,00 500,00 10.000,00 20.000,00 48.000,00 10.000,00 3.000,00 1.965,00	78.000,00 500,00 0 10.000,00 16.176,00 48.000,00 2.960,42 1.391,99 1.965,00	
A1	7	01	03	A1C3	Efficienza	Servizi Assicurativi	Contenimento delle spese nell'ambito del pacchetto Assicurativo di tutto l'Ente.	A1C3.1	Controllo funzionale della spesa anche in termini di trade of tra costi. Gestione di tutto il pacchetto assicurativo dell'Ente relativo alle Polizze. Pagamento premi annuali assicurativi. Assicuarazione: Incendi, Responsabilità Civile ed Infortuni, Kasko, ASU, Impianto fotovoltaico	L'attività riguarda la gestione di tutto il pacchetto assicurativo dell'Ente nello specifico: copertura assicurativa per personale ASU, copertura assicurativa all Risk impianto fotovoltaico, copertura assicurativa sui beni mobili ed immobili dell'Ente, copertura assicurativa RC Professionale, copertura assicurativa RC Professionale "Colpa Grave" (facoltativa), copertura assicurativa Kasko, copertura assicurativa Infortuni Cumulativa, copertura assicurativa RCA/ARD sui veicoli dell'Ente. Con Deter. Dirig. n. 3029/18 si è proceduto alla proroga tecnica del pacchetto assicurativo della durata di mesi 6 (31.12.2018/30.06.2019), ai sesni dell'art. 106 comma 11 D.l.vo 50/16. Con Deter. Dirig. n. 3037/18 sono state liquidate e pagate le succitate polizze.	Rispetto scadenze	Scadenze	100%	Leggio Carolina (Cat. D), Occhipinti Adriano (Cat. C),	837	30.000,00	30.000,00	NO
A10	17	01	03	A10.B1	EFFICACIA	PROGRAMMAZIONE STRATEGICA E CICLO PERFORMAN	redazione ed elaborazione del "DUP" dell'Ente 10.2	A10.B1.1	Progettazione Elaborazione e redazione del "DUP" dell'Ente	Il "DUP" è stato regolarmente elaborato con la collaborazione di tutti i soggetti coinvolti si rimane in attesa che il responsabile del settore finanziario comunichi alla segreteria la parte finanziaria da inserire nel documento	SI/NO	SI/NO	100%	**U.O. 2** Responsabile dell'Unita Operativa Dr ssa C. Patrizia Toro P.O. (in forza allo Staff per il 20%) Responsabile del lavoro operativo Sign. Rosario Leggio Altro Personale: Aquila				
A10	17	01	03	A10.B1	EFFICACIA		redazione ed elaborazione del Piano della Performance dell'Ente 10.2	A10.B1.2	Elaborazione schemi, assistenza ai settori, redazione del documento finale che confluirà, dopo l'approvazione del Bilancio di Previsione, nel PEG dell'Ente	Il Piano è stato redatto ed elaborato dall'U.O. 2 ed approvato con la deliberazione del Commissario Straordianrio con i poteri della Giunta R.G. n. 100/2018 I.E. del 10 luglio 2018	% Adempimenti realizzati nel rispetto dei termini	%	100%	**U.O. 2** Responsabile Dr ssa C. Patrizia Toro P.O. (in forza allo Staff per il 20%) Altro personale: Sign. Rosario Leggio Sig.ra Laura Aquila				
A10	17	01	03	A10.B1	EFFICACIA		redazione ed elaborazione del P.E.G. dell'Ente 10.2	A10.B1.3	Redazione ed Elaborazione del PEG dell'Ente dopo l'approvazione del Bilancio di Previsione	Il PEG nella parte relativa ai programmi correlati agli obiettivi è stato regolarmente elaborato si rimane in attesa della parte finanziaria che sarà disponibile con l'approvazione del bilancio di previsione 2018/2020	Entro 20 gg dall'approvazione del bilancio di previsione.	SI/NO	100%	**U.O. 2** Responsabile Dr ssa C. Patrizia Toro P.O. (in forza al lo Staff per il 20%) Altro personale: Sign. Rosario Leggio Sig.ra Laura Aquila				

Obiettivo strategico	Settore	Missione	Programma	Codice obiettivo	Categoria obiettivo	Descrizione servizio (previsto in deliberazione del Commissario con i poteri della Giunta n. 59/2017)	Descrizione Obiettivo (Performance)	codice attività	Azioni/Attività (PDO)	Stato attuazione al 31 dicembre 2018	Indicatore	U.M.	Target raggiunto	Risorse umane	INDICATORI FINANZIARI			Carta dei Servizi e degli standard di qualità (SI/NO)
													Esprimere in termini percentuali il valore raggiunto (%)	Cognome e nome	Capitolo di bilancio	Stanziamento Asseganto	Impegnato	
A10	17	01	03	A10.B1	EFFICACIA	CE programmazione strategica, redazione DUP relazione rendiconto, PEG .PdP. e relazione PP	Redazione Relazione al Piano di performance (10.2)	A10.B1.4	Redazione ed Elaborazione della Relazione al piano di Performance e successiva pubblicazione che avverrà a seguito della consegna della validazione da parte del Nucleo di Valutazione.	Con determinazione R.G. n. 1594 del 21/06/2018 è stata approvata la Relazione sulla performance 2017	Entro il 30 giugno	SI/NO	100%	**U.O. 2** Responsabile Dr ssa C. Patrizia Toro P.O. (in forza al lo Staff per il 20%) Altro personale: Sign. Rosario Leggio Sig.ra Laura Aquila				
A10	17	01	03	A10.B1	EFFICACIA		Redazione ed Elaborazione della Relazione al Rendiconto di Gestione (10.2)	A10.B1.5	Redazione ed Elaborazione della Relazione al Rendiconto di Gestione in collaborazione con il settore III che predispone tutti gli atti per l'approvazione finale. I report inviati dai Settori all'Unità operativa 2 vengono elaborati e inseriti nel documento finale solo dopo che il Nucleo di Controllo Strategico e di Gestione ha espresso il proprio parere su ogni singolo obiettivo.	Il documento redatto ed elaborato dagli addetti al servizio è stato approvato con la deliberazione del Commissario Straordinario con i poteri dell'organo assembleare n. 14 del 31/05/2018. L'approvazione del documento avvenuta oltre i termini è stata coordinata e diretta dal Settore III collegandola all'approvazione del Consuntivo	Entro il 30 aprile compatibilmente con l'osservanza dei termini di consegna delle relazioni da parte dei dirigenti responsabili dell'attività svolta e in relazione al Settore III che coordina e dirige i lavori per l'approvazione del Consuntivo	SI/NO	100%	**U.O. 2** Responsabile Dr ssa C. Patrizia Toro P.O. (in forza allo Staff per il 20%) Altro personale: Sign. Rosario Leggio Si.g.ra Laura Aquila				
A10	17	01	03	A10.B2	efficacia	PROGRAMMAZIONE STRATEGICA E CICLO PERFORMANCE programmazione strategica, redazione DUP relazione rendiconto, PEG, PdP e relazione PP	Redazione dei documenti di programmazione dello Staff (10.2)	A.10.B2.1	Redazione ed elaborazione dei documenti di programmazione dello Staff	regolarmente effettuata	Si/NO	SI/NO	100%	**U.O.1** Responsabile della redazione dei documenti relativi allo Staff: Mariarosaria Schembari P.O. Altro personale: Maria Concetta Di Rosa Saro Leggio Laura Aquila.				
0104							**Programma**			**04**	**Gestione delle entrate tributarie e servizi fiscali**							
A10	3	01	04	B.7	Efficacia	Entrate Tributarie	Accertamento entrate	b.7.1	Gestione procedimenti connessi alle entrate tributarie. Controllo e monitoraggio attività di riscossione e segnalazione all'Ufficio Legale dell'Ente delle somme non versate per il relativo recupero (in particolare il T.E.F.A.).	L'attività svolta ha riguardato il monitoraggio continuo dei procedimenti di accertamento e riscossione delle entrate, anche delle giacenze sui C/C postali. Con riferimento al T.E.F.A. è stato svolto regolarmente il controllo delle attività di riscossione e segnalazione all'Ufficio Legale dell'Ente delle somme non versate per il relativo recupero. A consuntivo, rispetto agli anni precedenti, si sono registrate percentuali di incasso del suddetto tributo rilevanti per effetto dei versamenti effettuati da parte di alcuni comuni della provincia ad eccezione del comune di Modica con cui è stata stipulata apposita transazione per il riversamento dell'imposta pregressa dovuta in n. 36 rate, a causa delle persistenti difficoltà finanziarie in cui versa il succitato comune.	Svolgimento delle attività previste	100%	100%	Damanti Clara Russo Salvatore La Cognata Emanuela Scribano Giovanna Di Grandi Salvatrice	780/1 780/3	450,00 250,00	450,00 250,00	
0105							**Programma**			**05**	**Gestione dei beni demaniali e patrimoniali**							
A8	4	01	05	A810C	efficienza			10C.1	Predisposizione piano di valorizzazione del patrimonio immobiliare ed espletamento delle procedure tecniche e amministrative finalizzate alla alienazione dei beni.	E' stato redatto il piano e si è provveduto con diversi avvisi di vendita	RISPETTO SCADENZA	SI/NO	100%	Responsabile: Rizzo Salvatore (Cat.D) - Valentini Ornella (Cat.C) - Tummino Biagio (Cat.C) - Tomasi Giovanni (Cat.B)				NO

Obiettivo strategico	Settore	Missione	Programma	Codice obiettivo	Categoria obiettivo	Descrizione servizio (previsto in deliberazione del Commissario con i poteri della Giunta n. 59/2017)	Descrizione Obiettivo (Performance)	codice attività	Azioni/Attività (PDO)	Stato attuazione al 31 dicembre 2018	Indicatore	U.M.	Target raggiunto	Risorse umane	INDICATORI FINANZIARI			Carta dei Servizi e degli standard di qualità (SI/NO)
													Esprimere in termini percentuali il valore raggiunto (%)	Cognome e nome	Capitolo di bilancio	Stanziamento Asseganto	Impegnato	
A8	4	01	05	A810C	efficienza	Servizi patrimonio Immobiliare	Razionalizzazione del Patrimonio Immobiliare dell'Ente. Riduzione delle locazioni passive	10C.2	Razionalizzazione del Patrimonio Immobiliare finalizzata alla riduzione degli immobili in affitto, in particolare quelli ricadenti nel territorio di Modica, con programmazione interventi, riorganizzazione e razionalizzazione spazi per finalità istituzionali.	Procede l'attività di razionalizzazione degli spazi	% affitti (anno) / affitti 2015	%	100%	Responsabile: Rizzo Salvatore (Cat.D) - Valentini Ornella (Cat.C) - Tummino Biagio (Cat.C) - Tomasi Giovanni (Cat.B) - Cicciarella Virginia (Cat.D) - Gurrieri Giorgio (Cat.D) - La Terra Antonio (Cat.C) - Scionti Giovanna (Cat.D) - Baglieri Giovanni (Cat.D) - Massari Emanuele (Cat.C) - Ferraro Joseph (Cat.C) - Altamore Giovanni (Cat.B)				NO
A8	4	01	05	A811C	efficienza	Interventi sui porti di comeptenza provinciale	Completamento della Stazione Passeggeri di Pozzallo e messa in esercizio	11C.1	tutte le atttività finalizzate al completamento della nuova stazione passeggeri nel porto di Pozzallo (finanziata con i Fondi PTP)	Sono state svolte tutte le attività di project management e direzione lavori nonché rapporti con i soggetti coinvolti nel finanziamento dell'opera (Sosvi, Cassa DD.PP., Dipartimento Programmazione Regione Sicilia, MISE). La realizzazione dell'opera è attualmente sospesa per risoluzione contrattuale con l'appaltatore. E' in corso di valutazione una proposta transattiva per l'ultimazione entro giugno 2019, previa sospensione della risoluzione contrattuale. Pertanto il completamento dell'opera è previsto per il 30.6.2019	Completamento dell'opera previsto per il 30.9.2018	%	100%	Scionti Giovanna (Cat.D) - Dimartino Giancarlo (Cat.D) - La Terra Antonio (Cat.C) Gerratana Michele (Cat.C) - Massari Emanuele (Cat.C) - Dinatale Carmelo (Cat.C)	2623/900			NO
A8	2	01	05	A8b5	operativo di efficacia	Servizi Amministrativi	Redazione contratti di locazione attivi e passivi. Gestione amministrativa del patrimonio immobiliare dell'Ente e relativi rapporti con gestori, locatari ecc.	A8b5.1	Predisposizione atti amm.vi per stipula , rinnovo e risoluzione contratti, nonché aggiornamento canone	Sono stati predisposti gli atti necessari alla gestione di contratti di locazione e del patrimonio immobiliare dell'Ente. A tal proposito è stato stipulato un contratto di Comodato d'uso con l' Associazione Nazionale Carabinieri, sez di Ispica per l'immobile sito a Ispica in via 4 novembre già sede della caserma C.C di Ipica. Il numero complessivo dei contratti gestiti dall'area legale è stato di 22 di cui 16 locazioni.	Rapporto tra n° contratti redatti e/o gestiti dall'Area Legale/ N° totale dei contratti di locazione	%	100%	Schininà Anna - Licitra Maria	711 1595 1650 2325 capitolo in entrata E100	10.000,00 183.625,18 55.000,00 5.505,00 Assestato 502.027,00	10.000,00 183.625,18 55.000,00 5.503,10 Accertato 499.193,96	
A8	2	01	05	A8b6	operativo di efficacia	Servizi Amministrativi	Redazione contratti di convenzione per la gestione delle strutture sportive dell'Ente	A8b6.1	Determinazione contenuto convenzione	Per le strutture sportive si è provveduto alla redazione dei contratti relativamente ad alcune di esse (quelle la cui convenzione è scaduta). Sono state avviate n. 3 manifestazioni di interesse per la gestione delle seguenti strutture sportive: Campo sportivo Vincenzo Barone di Modica, n. 2 Impianti sportivi "Via Canonico Marziano" e "Via della solidarietà" nel comune di Giarratana. Comodato d'uso per strutture metalliche con l'Istituto "Fermi" di Vittoria per l'immobile sito in c.da Perciata e con l'Associazione Ippica della contea di Modica.	espletamento procedure	%	100%	Schininà Anna	1922 1923	1.500,00 150,00	0,00 150,00	
0108							**Programma**			**08**	**Statistica e sistemi informativi**							
A10	3	01	08	B.6	Efficacia	Gestione economica e previdenziale del personale	Adeguamento sistema informatico per collegamento diretto dei dati relativi agli oneri retributivi al personale dipendente con le procedure poste in essere dall'ufficio personale	b.6.3	Aggiornamento cedolini on line e altri dati retributivi relativi al personale dipendente. Supporto tecnico a tutti gli utilizzatori	Le attività di aggiornamento sono state regolarmente eseguite e reso ottimale il servizio di informazione on-line fruibile dal personale dipendente.	Realizzazione e manutenzione del sistema	100%	100%	Raucea Giuseppe Cavalieri M.Angela Ruscito Lamberto La Terra Maria	751	41.000,00	35.662,84	
A1	5	01	08	A1C3	EFFICIENZA		Trasparenza e multicanailtà	C3.1	Mantenimento sistemi di veicolazione web delle informazioni (albo pretorio, Procedimenti on line, Manifestazione d'interesse)	Assicurato il funzionamento dei sistemi web di albo pretorio, procedimenti on line e rilasciata nuova release del software per le manifestazioni d'intyeresse	% percentuale su anno solare di giorni esercizio servizio (1-gg/360)*100	%	97,50%	Giuseppe Cianciolo, Marcello Dipasquale, Salvatore Schininà				
A1	5	01	08	A1C3	EFFICIENZA			C3.2	Estensione funzionalità del sistema di workflow alla protocollazione ed archiviazione digitale	Il sistema è pronto per la veicolazione dei provvedimentio deliberiativi che possono essere messi online dietro disposizione dell'autorità di governo dell'emte	tipologia di provvedimenti trattati	%	90,00%	Giuseppe Cianciolo, Marcello Dipasquale, Salvatore Schininà				

Obiettivo strategico	Settore	Missione	Programma	Codice obiettivo	Categoria obiettivo	Descrizione servizio (previsto in deliberazione del Commissario con i poteri della Giunta n. 59/2017)	Descrizione Obiettivo (Performance)	codice attività	Azioni/Attività (PDO)	Stato attuazione al 31 dicembre 2018	Indicatore	U.M.	Target raggiunto	Risorse umane	INDICATORI FINANZIARI			Carta dei Servizi e degli standard di qualità (SI/NO)
													Esprimere in termini percentuali il valore raggiunto (%)	Cognome e nome	Capitolo di bilancio	Stanziamento Asseganto	Impegnato	
A1	5	01	08	A1C3	EFFICIENZA	Servzi Informatici	Gestione Flussi Documentali	C3.4	Avvio sistema di conservazione della posta elettronica certificata presso Ente accreditato	Richiesti preventivi ed avvio correlato alla diposnibilità delle risorse economiche	% numero caselle pec trattate sul complessivo caselle pec configurate	%	80,00%	Giuseppe Cianciolo, Marcello Dipasquale, Salvatore Schininà				
A1	5	01	08	A1C3	EFFICIENZA			C3.4	Avvio sisetma di Conservazione dei contratti presso Ente Accreditato Agid	Attività avviata e funzxionate a completo regime	% numero contratti sottoscritti conservati sul complessivo contratti	%	100,00%	Giuseppe Cianciolo, Marcello Dipasquale, Salvatore Schininà				
A1	5	01	08	A1C3	EFFICIENZA			C3.5	Mantenimento esercizio infrastruttura dati per la veicolazione digitale	Infrastruttura mantenuta in esercizio	giorni medi per interevno	gg	100,00%	Giuseppe Cianciolo, Marcello Dipasquale, Salvatore Schininà				
A1	5	01	08	A1C3	EFFICIENZA		Trasparenza e Multicanalità	C3.6	Mantenimento e gestione SIT	Sit menuteunto in esercizio in relazione alle risosrse economichedisponibili	Byte dei dati disponibili	GB	100,00%	Giuseppe Cianciolo, Marco Battaglia				
A1	5	01	08	A1C3	EFFICIENZA			C3.7	Progetto Moriso per il monitoraggio delle falde acquifere sotterrane di Supporto alle Imprese della Provincia	Ultimate le perforazioni si resta in attesa di ricezione delle attrezzature elettroniche per il completamento	percentuale di completamento	%	85,00%					
A1	5	01	08	A1C3	EFFICIENZA			C3.8	Migrazione della rete dati a nuova connessione più performante e trasmissione voce via voip	Infrastruttura dati migrata al nuovo gestore Vodafon mediante fibra ottica. In corso di configurazione il sistema Voip	percentuale di completamento	%	80,00%					
A1	17	01	08	A1.B3	efficacia	STATISTICA E PRIVACY	Rilevazione ed elaborazione statistica informatica dei dati in quanto Ente appartenente al SISTAN, (Sistema statistico Nazionale) su coordinamento ISTAT	A1.B3.1	Monitoraggio trimestrale delle spese del Personale	I dati relativi ai trimestri sono stati inviati entro i termini stabiliti nella circolare della Ragioneria Generale dello Stato	% sul rispetto della scadenza trimestrale indicata dal MEF	%	100%	U.O.1 Responsabile : s.ra Mariarosaria Schembari P.O. Responsabile operativo Aquila Laura				
A1	17	01	08	A1.B3	efficacia			A1.B3.2	Elaborazione della Relazione allegata al Conto Annuale delle spese del Personale	La relazione è stata inviata entro la scadenza	rispetto della scadenza annuale indicata dal MEF	SI/NO	100%	U.O.1 Responsabile : s.ra Mariarosaria Schembari P.O. Responsabile operativo Aquila Laura	934	250,00	250,00	
A1	17	01	08	A1.B3	efficacia			A1.B3.3	Elaborazione del Conto Annuale delle spese del Personale	Il conto annuale è stata inviato entro la scadenza	rispetto della scadenza annuale indicata dal MEF	SI/NO	100%	U.O.1 Responsabile : s.ra Mariarosaria Schembari P.O. Responsabile operativo Aquila Laura				

Obiettivo strategico	Settore	Missione	Programma	Codice obiettivo	Categoria obiettivo	Descrizione servizio (previsto in deliberazione del Commissario con i poteri della Giunta n. 59/2017)	Descrizione Obiettivo (Performance)	codice attività	Azioni/Attività (PDO)	Stato attuazione al 31 dicembre 2018	Indicatore	U.M.	Target raggiunto	Risorse umane	INDICATORI FINANZIARI			Carta dei Servizi e degli standard di qualità (SI/NO)
													Esprimere in termini percentuali il valore raggiunto (%)	Cognome e nome	Capitolo di bilancio	Stanziamento Asseganto	Impegnato	
A1	17	01	08	A1.B3	efficacia		(1.2)	A1.B3.4	Rilevazioni statistiche inserite nel PSN, generalmente sulla viabilità in collaborazione con il Ministero delle Infrastrutture e trasporti - con il MEF relativamente ai costi sostenuti per le spese fuori MEPA - con il Ministero degli interni relativamente sulla unità principale e le unità locali - con l'ISTAT su Interventi e servizi sociali dei Comuni. Collaborazioni con EUROSTAT	L'ufficio ha provveduto ad elaborare le rilevazioni ed a inviarle entro i termini di scadenza previsti	rispetto delle scadenze stabilite dai richiedenti	SI/NO	100%	U.O.1 Responsabile : s.ra Mariarosaria Schembari P.O. Responsabile operativo Aquila Laura				
A1	17	01	08	A1.B3	efficacia			A1.B3.5	Rilevazione e Pubblicazione di dati statistici e delle tavole create sulle "Pillole di Statistica".	L'aggiornamento annuale è stato effettuato	aggiornamento annuale	SI/NO	100%	U.O.1 Responsabile : s.ra Mariarosaria Schembari P.O. Altro personale: Rosario Leggio Aquila Laura				
0110							**Programma**			**10**	**Risorse umane**							
A10	1	1	10	A10B8	EFFICACIA	**Gestione Giuridica ed amministrativa delle risorse umane**	**Applicazione CCNL Funzioni Locali 2016/18**	A10B8.1	Applicazione del nuovo CCNL per quanto non di competenza della Delegazione Trattante o altro Settore	In data 21-5-2018 è stato sottoscritto il nuovo CCNL per il personale dipendente divenuto applicabile in data 21-6-2018. In esecuzione dello stesso si è proceduto all'applicazione delle disposizioni di cui agli artt. 67 e 68 relativi alle nuove regole per la costituzione del Fondo Risorse Decentrate- anno 2018 con la conseguente adozione dell'apposito atto dirigenziale n. 374/2823 del 23-11-2018. Si è proceduto, altresì, alla predisposizione del Contratto Integrativo Decentrato- anno 2018 relativo ai criteri di utilizzo dello stesso Fondo, scaturente dall'esigenza di un allineamento tra i periodi contrattuali previsti in sede di contrattazione nazionale e i periodi contrattuali della contrattazione integrativa tenuto conto che l'ultimo contratto integrativo triennale ha riguardato il periodo 2015-2017. Il predetto Contratto è stato sottoposto al'esame del Collegio dei Revisori dei Conti per il precritto parere unitamente alla Relazione Ilustrativa Tecnico- Finanziaria e portato alla delegazione trattante che lo ha sottoscritto in data 28-12-2018.	Applicazione delle misure previste nei limiti delle competenze del settore al settore	%	100%	**U.O.S. 2.3 Responsabile Carfì Luciana**				NO
A10	1	1	10	A10B9	EFFICACIA	**Gestione Giuridica ed amministrativa delle risorse umane**	**Applicazione CCNL - adeguamento dei regolamenti connessi- (10.6)**	A10B9.1	Aggiornamento e revisione regolamento per l'accesso (concorsi pubblici,titoli per l'accesso all'impiego)	Per esigenze derivanti da sopravvenute disposizioni legislative e contrattuali è in itinere l'aggiornamento e la revisione del regolamento per l'accesso all'impiego.	aggiornamento e revisione del regolamento	%	100%	**U.O.S. 2.1 Responsabile D.ssa Maria Carmela Martorana**				NO

Obiettivo strategico	Settore	Missione	Programma	Codice obiettivo	Categoria obiettivo	Descrizione servizio (previsto in deliberazione del Commissario con i poteri della Giunta n. 59/2017)	Descrizione Obiettivo (Performance)	codice attività	Azioni/Attività (PDO)	Stato attuazione al 31 dicembre 2018	Indicatore	U.M.	Target raggiunto	Risorse umane	INDICATORI FINANZIARI			Carta dei Servizi e degli standard di qualità (SI/NO)
													Esprimere in termini percentuali il valore raggiunto (%)	Cognome e nome	Capitolo di bilancio	Stanziamento Asseganto	Impegnato	
A10	1	1	10	A10C2	EFFICIENZA	**Gestione Giuridica ed amministtrativa delle risorse umane** Organizzazione e pianificazione giuridica delle risorse umane. Procedimenti diosciplinari. Assolvimento degli obblighi ex legge 68/99 . Gestione giuridica contratti di lavoro	**Organizzazione e Pianificazione Risorse Umane, Archivio del Personale, Procedimenti disciplinari (10.6) U.O.C. 2**	A10C2.1	Coordinamento di tutti i servizi svolti dall'U.O.S. 2.1. Dotazione organica, progr.zione fabbisogni l personale, progressioni di carriera, regolamento accessi, mobilità esterna, contratti individuali di lavoro, trasformazione rapporti di lavoro (part-time, ecc.), ass.zione temporanea dipendenti c/o altri enti (comando, distacco, convenzioni), procedimenti disciplinari e segreteria Ufficio Proc. Disciplinari, cura ed aggiornamento dei regolamenti riguardanti la gestione del personale.Assolvimento degli obblighi ex legge 68/99. Provvedimenti prosecuzione A.S.U. Archivio Personale.	Si è provveduto: all'adeguamento della dotazione organica alla nuova struttura dell'Ente (del. 125 del 26-9-2018) con relativo supporto ai settori ed alla conseguente ricollocazione, riorganizzazione ed assegnazione del personale ai settori interessati; all'aggiornamento dei fascicoli personali dei dipendenti in servizio e collocati a riposo, sia in versione informatica che cartacea; alla predisposizione dei nulla-osta per mobilità esterna volontaria verso altri enti per diversi dipendenti, accordi per comando ai sensi art. 30 c.2 sexies D.lgs.165/01 (Comune di Sant'Angelo Muxaro); convenzioni art. 1 c.557 L.311/2004 (Comune di Giarratana). La Segreteria U.P.D. ha svolto funzioni di supporto tecnico operativo e gestione dei procedimenti disciplinari attivati nell'anno. E' stato redatto ed approvato (del. n.42/2018) il Piano del fabbisogno del personale; sono stati predisposti per alcuni dipendenti contratti di lavoro con trasformazione da full-time a part-time e viceversa; con riferimento agli ASU utilizzati presso le Riserve Naturali sono stati predisposti e inviati tutti gli atti richiesti dalla Regione; in merito all'assolvimento degli obblighi ex legge 68/99 oltre agli adempimenti ex art.39 quater, co. 2 D.lgs.165/2001, è stato predisposto ed inviato parere alla Corte dei Conti Reg. Sicilia.	definizione del processi attivati	%	100%	**U.O.S. 2.1 Responsabile D.ssa Maria Carmela Martorana** Sostituto, in caso di assenza temporanea Occhipinti Salvina **Altro Personale:** Cappuzzello Giovanna Iacono Lucia Lauria Salvatore Cirnigliaro Giuseppe				NO
A10	1	1	10	A10C2	EFFICIENZA			A10C2.2	Archivio del Personale: archiviazione fascicoli personali dei dipendenti in servizio, collocati a riposo e di tutte le pratiche istruite dal settore.Trasmissione via e-mail di tutti gli atti delle UU.OO.SS.1,2,3 destinati sia al personale interno che ad altri Enti.	Si è provveduto all' archiviazione dei fascicoli personali dei dipendenti in servizio, collocati a riposo e di tutte le pratiche istruite dal settore.Sono stati puntualmente trasmessi via e-mail tutti gli atti delle UU.OO.SS.1,2,3 destinati sia al personale interno che ad altri Enti.	definizione del processi attivati	%	100%	**U.O.S. 2.1 Responsabile :** Cappuzzello Giovanna **Altro Personale:** Iacono Lucia Lauria Salvatore Cirnigliaro Giuseppe				NO
A10	1	1	10	A10C3	EFFICIENZA	**Gestione Giuridica ed amministtrativa delle risorse umane** Gestione presenze/assenze del personale, autorizzazioni assenze a vario titolo. Tirocini Formativi	**Gestione amministrativa Risorse Umane. (10.6) U.O.C. 2**	A10C3.1	Coordinamento di tutti i servizi svolti dall'U.O.S. 2.2 Gestione sistema informatizzato con l'INPS per assenze malattie dipendenti, visite fiscali, autorizzazioni assenze a qualsiasi titolo previste dalla normativa e dai CC.CC.NN.LL., legge 104/92, congedi parentali, diritto allo studio, infortuni sul lavoro, rapporti con l'Inail, adempimenti PERLA- PA, gestione tirocini formativi, certificati di servizio, mobilità intersettoriale, statistiche, monitoraggi, conto annuale, D.P.S.	Si è provveduto alla gestione ed esecuzione di tutti gli atti necessari relativi alle attività già descritte nella colonna precedente derivanti da richieste ed istanze specifiche del personale dip.te o sulla base di quanto previsto dalla normativa vigente, sono stati assolti tutti gli adempimenti relativi al monitoraggio ed alla gestione dei dati statistici inerenti il personale nelle scadenze stabilite dalla legge. Sono stati elaborati e trasmessi i dati mensili e trimestrali sulle assenze del personale all'Ufficio Statistica attinenti l'Indagine congiunturale trimestrale; sono stati puntualmente predisposti gli adempimenti derivanti dal PTPC e dal PTTI ed ogni altra attività connessa o conseguente.L'ufficio continua a dedicare particolare attenzione allo studio per l'applicazione del nuovo contratto di lavoro relativo al personale non dirigente del Comparto Funzioni Locali divenuto operativo il 22.5.2018, il quale ha innovato molti aspetti relativi al rapporto di lavoro, sono stati oggetto di aggiornamento: l'orario di lavoro, le assenze per malattia, i permessi, le assenze per la effettuazioni di terapie, di visite specialistiche od esami diagnostici.	definizione del processi attivati	%	100%	**U.O.S. 2.2 Responsabile Occhipinti Salvina** Sostituto, in caso di assenza temporanea: D.ssa Martorana Maria C. **Altro Personale:** Migliorisi Giovanna dott.ssa Boccadifuoco Giovanna Manticello Maria				NO
A10	1	1	10	A10C3	EFFICIENZA			A10C3.2	Rilevazione presenze/assenze verifiche permessi e recuperi adempimenti per la PA che riguardano la rilevazione ed elaborazione dei dati inerenti le assenze del personale, permessi legge104/92 ecc.; controllo sulle assenze per malattie; modificazione degli orari di servizio e dei turni del personale dipendente.	Si è provveduto puntualmente alla gestione ed esecuzione di tutte le attività descritte nella colonna precedente.Un impegno maggiore è stato dedicato alle novità introdotte dal nuovo contratto di lavoro riguardante gli aspetti relativi agli istituti quali l'orario di lavoro, le assenze per malattia, i permessi, le assenze che riguardano l'effettuazione di terapie, di visite specialistice od esami diagnostici.	definizione del processi attivati	%	100%	**U.O.S. 2.2 Responsabile** Migliorisi Giovanna **Altro Personale** dott.ssa Boccadifuoco Giovanna Manticello Maria				NO
A10	1	1	10	A10C3	EFFICIENZA			A10C3.3	elaborazione dei calcoli mensili delle timbrature e relativo controllo dei recuperi delle ore non lavorate con conseguente comunicazione al settote finanziario per le dovute detrazioni stipendiali	Si è provveduto puntualmente alla gestione ed esecuzione di tutte le attività descritte nella colonna precedente.	definizione del processi attivati	%	100%	**U.O.S. 2.2 Responsabile** Manticello Maria **Altro Personale in caso di assenza temporanea** Migliorisi Giovanna dott.ssa Boccadifuoco Giovanna				NO

Obiettivo strategico	Settore	Missione	Programma	Codice obiettivo	Categoria obiettivo	Descrizione servizio (previsto in deliberazione del Commissario con i poteri della Giunta n. 59/2017)	Descrizione Obiettivo (Performance)	codice attività	Azioni/Attività (PDO)	Stato attuazione al 31 dicembre 2018	Indicatore	U.M.	Target raggiunto	Risorse umane	INDICATORI FINANZIARI			Carta dei Servizi e degli standard di qualità (SI/NO)
													Esprimere in termini percentuali il valore raggiunto (%)	Cognome e nome	Capitolo di bilancio	Stanziamento Asseganto	Impegnato	
A10	1	1	10	A10C3	EFFICIENZA			A10C3.4	rilevazione e l'elaborazione mensile dei dati inerenti l'operazione trasparenza, attinenti ai tassi d'assenza/presenza del personale dipendente	Si è provveduto puntualmente alla gestione ed esecuzione di tutte le attività descritte nella colonna precedente.	definizione del processi attivati	%	100%	**U.O.S. 2.2 Responsabile** dott.ssa Boccadifuoco Giovanna **Altro Personale in caso di assenza temporanea** Migliorisi Giovanna Manticello Maria				NO
A10	1	1	10	A10C4	EFFICIENZA	**Gestione Giuridica ed amministrativa delle risorse umane** Gestione fondo per le politiche di sviluppo delle risorse umane e della produttività. Servizi ai dipendenti Autorizzazione delle missioni dei dipendenti. Formazione ed aggiornamento del personale dipendente.	**Gestione Fondi Risorse Decentrate e Relazioni Sindacali, Servizi ai dipendenti, Formazione professionale . ((10.6)) U.O.C. 2**	A10C4.1	Gestione e cura delle relazioni sindacali, del CCDI, e adeguamento al nuovo , dei Fondi delle risorse decentrate del personale non dirigenziale e del Fondo Dirigenti, gestione dei buoni pasto, adempimenti sul sistema integrato PERLA.PA Funzione Pubblica , piano della formazione, servizi ai dipendenti (es. cessioni stipendiali, autorizzazioni e liquidazioni missioni ai dipendenti, assegni familiari), provvedimenti di liquidazione compensi avvocatura e incasso somme ex art. 14 CCNL 2004, gestione acquisti e forniture, anticipazioni economali riferite alle U.O.C.1 e 2, .Provvedimenti ex art.53 D.lgs. 165/2001.Adempimenti ex L.190/2012, art.1, comma 32: pubblicazione informazioni su contratti pubblici e trasmissione all'ANAC.Trattazione, in generale, degli adempimenti afferenti il settore: gestione contabile interna al Settore. Accertamento Residui attivi e passivi del Settore.	Con riferimento alla contrattazione decentrata per il c.a. si è proceduto a costituire, in via provvisoria, il Fondo delle Risorse Decentrate del personale dip.te giusta det.ne dirig.le n. 412/2975 del 29-12-2017 con conseguente ripartizione delle stesse somme per il finanziamento degli istituti contrattuali, giusta det.ne dirig.le n.121/899 del 6-4-2018 e il Fondo per il finanziamento della retribuzione di posizione e risultato del personale Dirigente giusta det.ne dirig.le n. 413/2976 del 29-12-2017 (provvisorio) e det.ne dirig.le n. 412/3045 del 18-12-2018 (definitivo). Sono state effettuate n.7 riunioni di delegazione trattante di cui n. 1 dedicata al'esame e conseguente approvazione delle modifiche al Regolamento sui criteri di attribuzione delle indennità per specifiche responsabilità richieste dalla parte sindacale e n. 1 dedicata alla problematica relativa ai permessi per diritto allo studio. Si è puntualmente provveduto, entro il mese di Aprile, alla gestione di tutte le liquidazioni relative al salario accessorio gravanti sul Fondo Risorse Decentrate, anno 2017, con l'adozione dei relativi atti. Il servizio di attribuzione dei buoni pasto ai dipendenti viene svolto mensilmente previo controllo dei tabulati delle presenze-assenze, predisposizione degli elenchi e conseguente assegnazione degli stessi al personale; si è provveduto, inoltre, al monitoraggio di attrezzature varie, abbonamenti, riviste etc in base alle esigenze del settore effettuando precise anticipazioni all'Economo Prov.le per la conseguente gestione da parte dello stesso dei relativi pagamenti. Gli obiettivi sono stati puntualmente svolti alle scadenze previste dalla legge in relazione all'assegno per il nucleo familiare spettante agli aventi diritto e alla gestione degli incarichi esterni autorizzati ai dipendenti che ne fanno richiesta; sono stati puntualmente assolti gli obiettivi relativi alle liquidazioni dei compensi legali e alla gestione dei certificati di stipendio o richieste di cessioni crediti da inviare all'INPS previa richiesta del dipendente. Si è adempiuto, puntualmente alle scadenze, agli aggiornamenti previsti dalla normativa e in particolare: Consulenti esterni e dipendenti all'atto dell'avenuto incarico; permessi sindacali entro gg.3 dalla presentazione dell'istanza; scioperi entro 24 ore dall'avvenimento.	definizione del processi attivati	%	100%	**U.O.S. 2.3 Responsabile Carfì Luciana** Sostituto, in caso di assenza temporanea: D.ssa Martorana Maria C.	669 678 693 971	350, 00 2.000,00 4.000,00 100.000,00	250, 00 500,00 1.510,00 41.169,07	NO
0111							**Programma**			**11**	**Altri servizi generali**							
A1	1	01	11	A1B1	EFFICACIA	Prevenzione della corruzione, trasparenza (servizio complementare inserito tra quelli dello STAFF SEGRETERIA GENERALE)	Attuazione misure del PTPC di competenza **1.1 U.O.C. 2**	A1B1.1	Messa in opera delle misure di prevenzione previste nel vigente PTPC 2017-2019 nelle tabelle E2 E3 E4 E5; adempimenti monitoraggio sulle misure individuate; valutazione delle attività e delle misure.	In sinergia con i dati forniti dai singoli responsabili dei procedimenti, sono stati elaborati gli atti che richiedono comunque il coordinamento delle cinque unità operative complesse del settore e l'emanazione di un unico atto dirigenziale;sono state attuate le misure previste dal PTPC 2018-2020 del settore 1 (monitoraggio al 30-11-2018 nota. n. 39908 del 5-12-2018), sono stati monitorati i tempi procedimentali e si è provveduto all'aggiornamento continuo dei dati oggetto di trasparenza. In sintesi sono stati espletati tutti gli adempimenti di legge alle scadenze previste.	Rispetto scadenza da P.T.P.C.	%	100%	**Coordinamento D.ssa Maria Carmela Martorana**: Referenti del Settore 1 per il PTPC per quanto di competenza : Sig,ra Salvina Occhipinti, Sig.ra Luciana Carfi (Risorse Umane), Ag. Gianna Carfi (Polizia Provinciale); D.ssa Concetta Patrizia Toro (Servizi Sociali); d.ssa Maria Concetta Pomillo (SPRAR);				NO
A1	1	01	11	A1B1	EFFICACIA		Verifica, mappatura ed aggiornamento dei processi e delle misure di cui al PTPC di competenza **1.1 U.O.C. 2**	A1B1.2	Verifica ed eventuale aggiornamento dei processi e delle misure di prevenzione previste nel P.T.C.P. di competenza del settore e delle schede per il Risk Management.	Si è provveduto alla mappatura ed all'aggiornamento dei processi e delle misure di prevenzione previste nel P.T.C.P. di competenza del settore ed alla stesura delle relative schede per il Risk Management per l'approvazione del nuovo P.T.C.P	Rispetto scadenza da P.T.P.C.	%	100%	**Coordinamento D.ssa Maria Carmela Martorana:** Referenti del Settore 1 per il PTPC per quanto di competenza : Sig,ra Salvina Occhipinti, Sig.ra Luciana Carfi (Risorse Umane); Ag. Gianna Carfi (Polizia Provinciale); D.ssa Concetta Patrizia Toro (Servizi Sociali); dott.ssa Maria Concetta Pomillo (SPRAR),				NO
A1	1	01	11	A1B1	EFFICACIA		Verifica ed aggiornamento della Tabella Master relativa ad Amministrazione Trasparente **1.1 U.O.C. 2**	A1B1.3	Aggiornamento e pubblicazione dei dati concernenti l'organizzazione e l'attività del settore	Si è provveduto all' invio dei dati all'URP per l'aggiornamento della tabella Master per il Settore rispettando le periodicità previste dalla stessa.	Rispetto scadenza da P.T.T.I.	%	100%	**Referente per la trasparenza: Sig,ra Salvina Occhipinti**				NO

Obiettivo strategico	Settore	Missione	Programma	Codice obiettivo	Categoria obiettivo	Descrizione servizio (previsto in deliberazione del Commissario con i poteri della Giunta n. 59/2017)	Descrizione Obiettivo (Performance)	codice attività	Azioni/Attività (PDO)	Stato attuazione al 31 dicembre 2018	Indicatore	U.M.	Target raggiunto	Risorse umane	INDICATORI FINANZIARI			Carta dei Servizi e degli standard di qualità (SI/NO)
													Esprimere in termini percentuali il valore raggiunto (%)	Cognome e nome	Capitolo di bilancio	Stanziamento Asseganto	Impegnato	
A1	2	01	11	A1b1	operativo di efficacia	Servizi legali	Patrocinio legale	A1b1.1	Gestione interna delle controversie legali dell'Ente , avvalendosi per la difesa e rappreentanza avanti alle varie AA.GG. del solo personale interno. Gestione dei procedimenti in sede precontenziosa, conciliativa e di mediazione, nonchè in sede di reclamo - mediazione per le vertenze di natura tributaria.	Nel periodo di riferimento sono state gestite internamente tutte le controversie legali insorte. Le controversie legali insorte e gestite dal personale interno nell'anno 2018 sono state 691. Sono stati gestiti internamente 438 procedimenti giudiziari correnti, più 101 passati in giudicato. Le udienze tenutesi nell'anno sono state 525. I procedimenti amministrativi gestiti nell'anno sono stati 255 e definiti 130. I procedimenti giudiziari definiti per grado con sentenza n.212, definiti con transazione n.20, per un totale di 222.	Rapporto tra controversie insorte e gestite dal settore/ Controversie totali	%	100%	Lissandrello Carmela Gulino Giuseppe - Causarano Laura - Schininà Anna - Boccadifuoco Nadia - Consiglio Salvatore - Parisi Francesco	691/1 691/2 720 793 834 845 873 875 970/1 977/1 970/11 970/15 979 988/1 1720 Cap in entrata E 189/2	101.500,00 2.000,00 40.000,00 4.000,00 6.000,00 1.000,00 1.000,00 2.000,00 750,00 1.000,00 300,00 575,00 1.000,00 100.000,00 2.000,00 Assestato 140.000,00	100.462,31 1.887,59 32.662,87 0,00 208,00 0,00 0,00 1.564,99 0,00 369,81 300,00 300,00 500,00 100.000,00 1.459,12 Accertato 114.430,66	
A1	2	01	11	A1b1	operativo di efficacia			A1b1.2	Gestione economica delle vertenze curate internamente all'Ente	Le vertenze curate sono state gestite in modo del tutto autonomo dall'ufficio senza necessità di avvalersi di professionisti esterni .	Rapporto tra entità economica dei procedimenti giudiziari gestiti internamente/Entità economica dei procedimenti giudiziari gestiti con incarico esterno	%	100%	Lissandrello Carmela Gulino Giuseppe - Causarano Laura - Schininà Anna -				
A1	2	01	11	A1b1	operativo di efficacia			A1b1.3	Definizione contenziosi	La definizione dei contenziosi con esito favorevole è stata numericamente maggioritaria e positiva soprattutto in termini economici. Le sentenze con esito positivo o sostanzialmente favorevole sono state121 su 216 complessive	Rapporto tra esiti vittoriosi o sostanzialmente favorevoli/contenziosi gestiti	%	56%	Lissandrello Carmela Gulino Giuseppe				
A1	2	01	11	A1b1	operativo di efficacia			A1b1.4	Recupero risarcimento danni demanio stradale	Tutte le segnalazioni pervenute hanno dato vita all'attivazione del procedimento di recupero dei danni al demanio stradale (5 su 5)	N segnalazioni pervenute rispetto a procedimenti avviati	%	100%	Gulino Giuseppe				
A1	2	01	11	A1c1	operativo efficienza	Servizi legali	Consulenza legale	A1c1.1	Espressione pareri legali semplici (implicanti conoscenze giuridiche già consolidate e resi verbalmente)	Il servizio di consulenza legale è stato espletato attraverso pareri legali ad altri uffici dell'Ente. I pareri legali semplici sono stati evasi nel termine di gg. 1	tempi medi gg 1	%	100%	Lissandrello Carmela Gulino Giuseppe				
A1	2	01	11	A1c1	operativo efficienza	Servizi legali	Consulenza legale	A1c1.2	Espressione pareri legali complessi (in ordine a nuove normative)	per pratiche complesse i pareri sono stati evasi nel termine max di gg5	tempi medi gg 5	%	100%	Lissandrello Carmela - Gulino Giuseppe				
A1	2	01	11	A1b2	operativo di efficacia	Servizi Amministrativi	Attuazione misure del PTPC di competenza	A1b2.1	Misure obbligatorie / facoltative, specifiche/trasversali ,individuazione fasi e tempi di attuazione, altro responsabile, soggetto responsabile e referente- obiettivi.	Sono state attuate tutte le misure previste nel PTPC di competenza del Settore	si/no	%	100%	Patanè Nella - Boccadifuoco Nadia				
A1	2	01	11	A1b2	operativo di efficacia		Redazione schede PTPC per Risk Management	A1b2.2	Monitoraggio dell'attività anticorruttiva con redazione schede e relazione finale annuale	Aggiornamento mappatura processi e redazione schede . Relazione finale 2018	rispetto delle scadenze	%	100%	Patanè Nella - Boccadifuoco Nadia				
A1	2	01	11	A1b2	operativo di efficacia		Aggiornamento PTTI	A1b2.3	Implementazione dati del Settore nel sito Trasparenza e merito	Compilate schede sulle attività del settore a norma dell'art 11 DLgs 150/2009 e pubblicate sul sito dell'Ente	rispetto delle scadenze	%	100%	Spata Carmelo - Giarratana Paola				

Obiettivo strategico	Settore	Missione	Programma	Codice obiettivo	Categoria obiettivo	Descrizione servizio (previsto in deliberazione del Commissario con i poteri della Giunta n. 59/2017)	Descrizione Obiettivo (Performance)	codice attività	Azioni/Attività (PDO)	Stato attuazione al 31 dicembre 2018	Indicatore	U.M.	Target raggiunto	Risorse umane	INDICATORI FINANZIARI			Carta dei Servizi e degli standard di qualità (SI/NO)
													Esprimere in termini percentuali il valore raggiunto (%)	Cognome e nome	Capitolo di bilancio	Stanziamento Asseganto	Impegnato	
A1	2	01	11	A1c2	operativo di efficienza	URP	Attività di accesso agli atti amministrativi- gestione reclami- gestione sito internet dell'Ente	A1c2.1	Gestione richieste utenti al front office, richieste atti, gestione reclami, Gestione sito internet dell'Ente - comunicazioni al Garante delle Comunicazioni, Pubblicazione atti alla Regione Siciliana-Dip. Autonomie, report mensile "Linea Amica" Ministero P.I.	Espletamento procedure per il diritto di accesso agli atti e documenti amministrativi.Sono state ricevute n.717 richieste di utenti che sono state tutte evase. Regolarmente espletata la gestione del sito internet dell'Ente per il funzionamento degli uffici. Effettuato mensilmente il report "Linea amica" .	rapporto tra richieste evase/richieste ricevute	%	100%	Criscione Giovanna - Spata Carmelo - Giarratana Paola - Dicara Salvatore	636 637 970/3	8.000,00 500,00 500,00	6.146,90 0,00 500,00	
A2	2	01	11	A2c4	operativo di efficienza	Depenalizzazione	Emissione ordinanze in materia ambientale	A2c4.1	Gestione dei provvedimenti irrogativi delle sanzioni.Emissione ordinanze ingiunzioni ad avvenuta chiusura della fase istruttoria.	La tempistica media di gestione si attesta intorno ai 30 gg. dal completamento dell'iter istruttorio e del contraddittorio ex L n.689/81	Tempi medi gg 30	%	100%	Lissandrello Carmela	Capitoli in entr E94 E94/1	Assestato 95.000,00 20.000,00	Accertato 43.776,82 16.357,64	
A10	3	01	11	B.9	Efficacia	Anticorruzione, Trasparenza e Qualità	Mappatura ed analisi del Risk Management ai fini dell'aggiornamento e della predisposizione PTPCT 2018/2020. Adattamento e riempimento della tabella Master relativa a: " Amministrazione Trasparente" secondo i requisiti di completezza, accessibilità e aggiornamento in analogia come da Delibera Civit 50/2013. Attuazione misure di prevenzione contenute nel PTPCT 2018/2020 per l'anno 2018.	b.9.1	Redazione schede del PTPC relative alla gestione del rischio corruzione	L'attività è stata svolta regolarmente nei tempi prestabiliti	Rispetto scadenze stabilite dal R.P.C. o CIVIT	entro il 30/11/2017	100%	Damanti Clara	//			
A10	3	01	11	B.9				b.9.2	Adattamento e riempimento della tabella Master relativa a "Amministrazione trasparente" . Redazione schede relative a report trimestrali e semestrali	L'attività è stata svolta regolarmente nei tempi prestabiliti	Aggiornamento alle scadenze	entro il 30/11/2017	100%	Russo Salvatore	//			
A10	3	01	11	B.9				b.9.3	Attuazione misure del PTPC di rispettiva competenza	L'attività è stata svolta regolarmente nei tempi prestabiliti	Rispetto obiettivi PTPC	100%	100%	Damanti Clara	//			
A1	4	01	11	A11C	Efficienza	Gestione del servizio di controllo sulle autoscuole, sulle scuole nautiche e sulle agenzie di disbrigo pratiche automobilistiche	Programmazione delle autorizzazioni (autoscuole) a livello provinciale e gestione e monitoraggio servizio autoscuole, scuole nautiche e agenzie di disbrigo pratiche automobilistiche	1C.1	Monitoraggio, controllo e predisposizione del programma provinciale delle autorizzazioni	Controllo amministrativo inerente l'attività di autoscuole, sulle scuole nautiche e sulle agenzie di disbrigo pratiche automobilistiche ed è stato approvato il programma provinciale delle autorizzazioni.	Programma provinciale delle autorizzazioni (Autoscuole)	N.	100%	Responsabile: Caccamo Nello (cat. D) - Schininà Claudio (cat. C) -Carmelo Dinatale (cat. C)				SI
A1	4	01	11	A11B	Efficacia			1B.1	Istruttoria amministrativa e tecnica per il rilascio di autorizzazioni relative all'attività di autoscuole, sulle scuole nautiche e sulle agenzie di disbrigo pratiche automobilistiche; controlli ispettivi sulle predette attività	E' stata effettuata l'attività tecnico-amministrativa inerente l'istrutoria per il rilascio di autorizzazioni per autoscuole, scuole nautiche e studi consulenza automobilistica. Rilascio tesserini, per istruttori di guida ed insegnanti di teoria ed autorizzazioni per titolarità all'esercizio dell'attività di autoscuola.	Tempi di rilascio autorizzazioni Autoscuole, Scuole Nautiche, Studi di Consulenza	GG.	100%					SI
A1	4	01	11	A12C	Efficienza	Attività anticorruzione e trasparenza	Mappatura ed analisi del Risk Management ai fini dell'aggiornamento e delle predisposizioni P.T.P.C. 2018/2020	2C.1	Compilazione schede con scadenze previste nel PTCP di competenza- Monitoraggio costante dell'evoluzione dei processi e delle misure di prevenzione previste dal P.T.C.P.	Sono state attuate tutte le misure e le scadenze previste nel P.T.P.C. 2018/2020.	Rispetto scadenze stabilite dal R.P.C. o CIVIT	SI / NO	100%	Rosario Sortino (cat. D) - Intorrella Rita (cat. D) - Giovanni Altamore (cat. B) - Pietro Pace (cat. B) - Giorgio Cafiso (cat. B)				NO
A1	4	01	11	A12C	Efficienza		Adattamento e riempimento della tabella Master relativa a "Amministrazione Trasparente" secondo i requisiti di completezza, accessibilità e aggiornamento in analogia come da delibera CIVIT 50/2013	2C.2	Pubblicazione e aggiornamento periodico delle tabelle e delle schede derivanti dalla "tabella Master" presso il sito dell'Ente, nella sezione "Amministrazione Trasparente" in esecuzione della delibera CIVIT 50/2013.	Sono state attuate tutte le misure e le scadenze previste nel P.T.P.C. 2018/2020.	Rispetto scadenze	SI / NO	100%					NO
A1	4	01	11	A12C	Efficienza		Attuazione misure di prevenzione contenute nel PTPC 2018/2020 per l'anno 2018	2C.3	Attuazione misure del PTPC di rispettiva competenza	Sono state attuate tutte le misure e le scadenze previste nel P.T.P.C. 2018/2020. In attuazione della misura E 3.9 è stata fatta richiesta a tutti i dir.nti di pres.re un elenco dei propri fabbisogni, sono stati stilati gli elenchi suddivisi per materiale di cancelleria, toner etc.	Rispetto scadenze	%	100%					NO

Obiettivo strategico	Settore	Missione	Programma	Codice obiettivo	Categoria obiettivo	Descrizione servizio (previsto in deliberazione del Commissario con i poteri della Giunta n. 59/2017)	Descrizione Obiettivo (Performance)	codice attività	Azioni/Attività (PDO)	Stato attuazione al 31 dicembre 2018	Indicatore	U.M.	Target raggiunto	Risorse umane	INDICATORI FINANZIARI			Carta dei Servizi e degli standard di qualità (SI/NO)
													Esprimere in termini percentuali il valore raggiunto (%)	Cognome e nome	Capitolo di bilancio	Stanziamento Asseganto	Impegnato	
A7	**4**	**01**	**11**	**A75C**	efficienza	Gestione concessione presso il Porto di Pozzallo - Banchina di riva e gestione / edilizia	Miglioramento delle condizioni di imbarco e sbarco passeggeri nella banchina di riva del Porto di Pozzallo	**5C.1**	Attività riguardante il Servizio di Security Banchina di Riva del Porto di Pozzallo compreso l'instradamento dei passeggeri e dei mezzi presso la stessa banchina, per una migliore accoglienza dei Passeggeri in transito, la facilitazione degli scambi commerciali e turistici, e, soprattutto, la garanzia delle condizioni di sicurezza durante le operazioni di imbarco/sbarco con riferimento sia a fatti non volontari (safety) che a fatti volontari (security). Aggiornamento e attuazione del Piano di Sicurezza relativo all'impianto portuale (facility) gestito dall'Ente	Servizio regolarmente svolto	% Assistenza per N. Imbarchi - Sbarchi effettuata/richiesta	%	100%	Responsabile. Santoro Mario (Cat.D) - Monaco Carmela (cat. D) - Distefano Antonino (Cat. C) - Tidona Marco (Cat. D)- Gerratana Michele (Cat. C) - Ferro Luigi (Cat. C) - Antonazzo Nicola Antonino (Cat. C) - Mauro Eugenio (Cat. C) - Modica Bittordo Giuseppe (Cat. C) - Brancati Antonino (Cat. B)- Caruso Guglielmo (Cat. B)- Galazzo Giuseppe (Cat. B)- Alescio Felice (Cat. A)- Sena Giacomo (Cat. A)- Terho Katrina (Cat. B) - Sebastiano Ciranna (Cat.B) - Luciano Biazzo (Cat.B) - Busà Natalino (Cat.A) - Pace Pietro (Cat. B)- Amore Maria (Cat. B)	1960 2011/3 2011/4 2012 2012/1 2013 2014 2319	1500,00 500,00 500,00 1.000,00 500,00 500,00 1.000,00 120.000,00	1500,00 500,00 500,00 1.000,00 500,00 500,00 1.000,00 111.917,00	SI
A1	**5**	**01**	**11**	**A1B1**	**EFFICACIA**		Mappatura dei processi e restituzione delle informazioni in materia di trasparenza e gestione del rischio corruzione.	B1.1	Mappatura ed analisi del Risk Managment ai fini dell'aggiornamento del P.T.P.C. 2017-2019		Adempimenti attuati nel rispetto dellescadenze stabilite dal P.T.P.C. e/o dalle disposizioni emanate o emanande in materia	**%**	95,00%	GIOVANNI MAGGIORE Lina Giunta Annamaria Dimartino Sara Pollicita AMELIA TUMINO Rita Intorrella				
A1	**5**	**01**	**11**	**A1B1**					Pubblicazione delle informazioni mediante aggiornamento tabella Master istutuita presso il sito dell'Ente, secondo i prescritti requisiti di complettezza e accessibilità.	E' stata mappata ed aggiornata la tabella Master così come previsto dalle disposizioni vigenti.							
A1	**5**	**01**	**11**	**A1B1**					Compilazione schede cercando di rispettare le scadenza previste nel PTPC per la parte di competenza.	Sono state compilate ed aggiornate dove necessitava le schede "A","B","C", "D".							
A1	**5**	**01**	**11**	**A1B1**					Monitoraggio dell'evoluzione dei processi e delle misure di prevenzione previste nel P.T.P.C.	I processi sono stati monitorati secondo le misure previste nel PTPC vigente.							
A1	**5**	**01**	**11**	**A1B1**					Attivazione Misure di prevenzione contenute nel PTPC 2017-2019	Sono state attuate le misure di prevenzione dei rischi di corruzione così come previsto nel Piano.							
A1	**5**	**01**	**11**	**A1C1**	EFFICIENZA	Supporto amministrativi e logistico	Attività di supporto - Assicurare con efficienza ed efficacia la partecipazione alle attività di interesse istituzionale presso altre sedi, l'aggiornamento e la formazione del personale.	C1.1	Partecipazione ai corsi di aggiornamenti e formazione seminari convegni e simili per le finalità connesse alla attività istituzionale del settore e spese per ralativi trasferimenti.	Il personale del settore ha partecipato ai corsi di aggiornamento e di formazione predisposti dall'ente	Partecipazione a corsi	SI/NO	100,00%	GIOVANNI MAGGIORE Lina Giunta Alessandro Bellina Salvatore Iacono Elisa Cascone Margherita Cicero Annamaria Dimartino Sara Pollicita AMELIA TUMINO Giulio Nicastro Laura de Filippis Rita Intorrella Giovanni Alabiso Giuseppe Madera				
A1	**5**	**01**	**11**	**A1C1**					Servizi di Programmazione Territoriale						2093	700	700	
A1	**5**	**01**	**11**	**A1C1**					Servizi Sviluppo Locale e Risorse Comunitarie						2499/1	500	500	
A1	**5**	**01**	**11**	**A1C1**					Servizi Riserve Naturali						2093			
A1	**5**	**01**	**11**	**A1C1**					Servizi Protezione Civile						2093			
A1	**5**	**01**	**11**	**A1C1**					Servizi di Informatizzazione						2093			
A1	**5**	**01**	**11**	**A1C2**					Acquisizione materiali di cancelleria, dotazioni strumentali di ordinario uso e consumo e simili. Acquisizione di attrezzature e supporti hardware e software di ordinario uso e consumo finalizzate alla gestione informatica degli uffici. Acquisto pubblicazioni tecniche e/o giuridiche.								

Obiettivo strategico	Settore	Missione	Programma	Codice obiettivo	Categoria obiettivo	Descrizione servizio (previsto in deliberazione del Commissario con i poteri della Giunta n. 59/2017)	Descrizione Obiettivo (Performance)	codice attività	Azioni/Attività (PDO)	Stato attuazione al 31 dicembre 2018	Indicatore	U.M.	Target raggiunto	Risorse umane	INDICATORI FINANZIARI			Carta dei Servizi e degli standard di qualità (SI/NO)
													Esprimere in termini percentuali il valore raggiunto (%)	Cognome e nome	Capitolo di bilancio	Stanziamento Asseganto	Impegnato	
A1	5	01	11	A1C2	EFFICIENZA	Supporto amministrativo e logistico	Attività di supporto - Assicurare con efficienza ed efficacia la gestione dei servizi di Segreteria ed il mantenimento delle ordinarie dotazioni per l'attività dell'Ufficio	C2.1	Servizi di Programmazione Territoriale	E' stato acquistato il materiale di cancelleria, le dotazioni strumentali e l'acquisizione di materiale hardware e software secondo le richieste dei gruppi di lavoro del 5° Settore e secondo la disponibilità economica in dotazione. Non sono state acquistate pubblicazioni tecniche o giuidiche ne abbonamentie a riviste periodici o simili.	adempimenti per il funzionamento del settore	100%	96,00%	GIOVANNI MAGGIORE Lina Giunta Alessandro Bellina Salvatore Iacono Elisa Cascone Margherita Cicero Annamaria Dimartino Sara Pollicita AMELIA TUMINO Giulio Nicastro Laura de Filippis Rita Intorrella Giovanni Alabiso Giuseppe Madera	1955	200	200	
A1	5	01	11	A1C2					servizi sviluppo Locale e Risorse Comunitarie						2498/1	500	500	
A1	5	01	11	A1C2					Serizi Riserve Naturali						2090	1000	1000	
A1	5	01	11	A1C2					Servizi Protezione Civile						2290	1000	1000	
A1	5	01	11	A1C2					Servizi di Informatizzazione						2300			
A1	6	01	11	A1B1	EFFICACIA	1) LEGALITÀ, TRASPARENZA E SEMPLIFICAZIONE DELL'AZIONE AMMINISTRATIVA	Attuazione, verifica ed aggiornamento dei processi e delle misure di cui al PTPC e monitoraggio e pubblicazione dei procedimenti in ambito di "Amministrazione trasparente"	A1B1.1	Attuazioni, monitoraggio e gestione delle misure individuate nel PTPC.	Sono state attuate tutte le misure previste per il periodo di riferimento e si è proceduto al monitoraggio come da P.T.P.C.	Esecuzione di tutte le misure previste nel PTPC	%	100%	rag. E. Scrofani dott. G. Alessandro dott. G. Biondi dott. A. Cataudella dott. M. Sipione dott. P. Barnaba geom. S. Fede				NO
A1	6	01	11	A1B1				A1B1.2	Valutazione delle attività e delle misure ed eventuale aggiornamento e/o modifica delle schede del P.T.C.P. per il Risk Management	Si è proceduto alla valutazione delle attività e delle misure previste nel piano, per poter poi procedere agli aggiornamenti delle schede A, B, C e D								
A1	6	01	11	A1B1				A1B1.3	Monitoraggio, attraverso un sistema di controllo interno, e pubblicazione dei dati concernenti le attività del Settore	Sono state attuate tutte le misure di competenza e alle scadenze si è proceduto al monitoraggioe alle verifiche come da P.T.P.C.								
A1	6	01	11	A1B1				A1B1.4	Adempimenti di cui al comma 32, art.1 Legge n.190/2012.	Entro il 31 gennaio si è proceduto agli adempimenti di cui al comma 32, art.1 Legge n.190/2012.								
A10	6	01	11	A10B1	EFFICACIA	6) PREVENZIONE E PROTEZIONE PER LA SICUREZZA NEI LUOGHI DI LAVORO	Adempimenti del datore di lavoro disposti dalla legislazione vigente, con particolare riferimento al Decreto Legislativo n.81/2008 e ss.mm.ii. , per la tutela della salute e della sicurezza dei lavoratori.	A10B1.1	Provvede alla sorveglianza sanitaria finalizzata alla tutela dello stato di salute e sicurezza dei lavoratori, in relazione all'ambiente di lavoro, ai fattori di rischio professionali e alle modalità di svolgimento dell'attività lavorativa, come definito all'art. 2, lettera m del D.Lgs.81/08 e ss.mm.ii.	Iter tecnico-amministrativo per l'acquisizione del servizio di medico competente per la sorveglianza sanitaria anno 2018. Effettuata sorveglianza sanitaria, anche con esami strumentali. Effettuati accertamenti diagnostici, come indicazione del Medico Competente. Avviata procedura per la vaccinazione antitetanica di dipendenti che per la mansione sono esposti rischio specifico.	Attuazione attività	%	100%	Rag. E. Scrofani Sig. A. Bognanni dott. G.Biondi Sig. G.Cangiamila Sig. M. Chiavola (1963) Sig. S. Rabbito Sig.ra E. Massari	975	12.000,00	12.000,00	SI
A10	6	01	11	A10B1	EFFICACIA			A10B1.2	Individuazione e valutazione di tutti i rischi per la sicurezza e la salute dei lavoratori, inclusi i lavoratori esposti a rischi particolari, anche attraverso l'individuazione di idonee attrezzature di lavoro e la sistemazione dei luoghi di lavoro. In relazione ai mutamenti organizzativi e produttivi che hanno rilevanza ai fini della salute e della sicurezza del lavoro, ovvero in relazione al grado di evoluzione della tecnica di prevenzione e della protezione si procede all'aggiornamento delle misure di prevenzione.	I rischi presenti nelle attività produttive dell'Ente sono stati tutti valutati ed inseriti nei Documenti di Valutazione del Rischio. Tutti i lavoratori hanno ricevuto i DPI prescritti. Sono stati effettuati i sopralluoghi annuali (ai sensi dell'art. 25 Comma 1 lettera L D.Lgs 81/08) nei luoghi di lavoro, anche in funzione degli aggiornamenti previsti dalla normativa sulla valutazione dei rischi. Attivate le procedure per la revisione dei piani di emergenza e di evacuazione. E' stato perfezionato il piano di emergenza e di evacuazione della sede centrale e quindi proceduto alla esercitazione annuale di evacuzione generale. E'stato revisionato il DVR della Sede Centrale e dell'EX COREGO. Si è proceduto all'implementazione dati tramite il Software per la gestione dei vari adempimenti in carico al Datore di Lavoro nell'ambito della sicurezza.								
A10	6	01	11	A10B1	EFFICACIA			A10B1.3	Attuazione di apposito programma formativo per i lavoratori, aggiornamento periodico per particolari figure, quali R.L.S., R.S.P.P., Addetti prevenzione incendi , Addetti al primo soccorso, e quant'altro in materia di prevenzione e sicurezza sui luoghi di lavoro, ai sensi dell'art. 3 c.5 L.R.n.20 /2007	Per il tramite dell'Ente Sfera, come da convenzione, è' stata effettuata la formazione specifica sia per l'alto rischio che per il rischio basso di tutti i lavoratori dell'ente, ai sensi dell'accordo Stato Regioni del 21.11.2011. Sono state avviate le procedure tecnico-amministrative inerenti attività formative: Preposti, R.L.S., Coordinatori della sicurezza in fase di progettazione e di cantiere.								
A1	7	01	11	A1B1	Efficacia	Prevenzione	Mappatura ed analisi del Risk Management ai fini dell'aggiornamento e delle predisposizioni P.T.P.C. 2018/2020-	A1B1.1	Compilazione schede con scadenze previste nel PTCP di competenza- Monitoraggio costante dell'evoluzione dei processi e delle misure di prevenzione previste dal P.T.C.P.	Sono state compilate le schede previste alla scadenza del 30.11.2018 ed effettuato il monitoraggio costante dell'evoluzione dei processi e delle misure di prevenzione previste dal P.T.C.P. -	Rispetto scadenze stabilite dal R.P.C. o CIVIT	si/no	100%	Giovanni Guarino (Cat.D) Carolina Leggio (Cat. D)	/		/	NO

Obiettivo strategico	Settore	Missione	Programma	Codice obiettivo	Categoria obiettivo	Descrizione servizio (previsto in deliberazione del Commissario con i poteri della Giunta n. 59/2017)	Descrizione Obiettivo (Performance)	codice attività	Azioni/Attività (PDO)	Stato attuazione al 31 dicembre 2018	Indicatore	U.M.	Target raggiunto	Risorse umane	INDICATORI FINANZIARI			Carta dei Servizi e degli standard di qualità (SI/NO)
													Esprimere in termini percentuali il valore raggiunto (%)	Cognome e nome	Capitolo di bilancio	Stanziamento Asseganto	Impegnato	
A1	7	01	11	A1B1	Efficacia	Prevenzione della corruzione, trasparenza (servizio complementare inserito tra quelli STAFF SEGRETERIA GENERALE)	Adattamento e riempimento della tabella Master relativa a "Amministrazione Trasparente" secondo i requisiti di completezza, accessibilità e aggiornamento in analogia come da delibera CIVIT 72/2013, Determinazione ANAC n.ro 12/2016 e Delibera ANAC n.ro 831/2016.	A1B1.2	Pubblicazione e aggiornamento periodico delle tabelle e delle schede derivanti dalla "tabella Master" presso il sito dell'Ente, nella sezione "Amministrazione Trasparente" in esecuzione della delibera CIVIT 72/2013, Determinazione ANAC n.ro 12/2016 e Delibera ANAC n.ro 831/2016.	Si è provveduto alla pubblicazione e all'aggiornamento periodico delle schede e delle tabelle contenute nella tabella Master - al 30.11.2018	Rispetto scadenze	si/no	100%	Giovanni Guarino (Cat.D) Carolina Leggio (Cat. D)	/	/	/	NO
A1	7	01	11	A1B1	Efficacia		Attuazione misure di prevenzione contenute nel PTPC 2018/2020 per l'anno 2018.	A1B1.3	Attuazione misure del PTPC di rispettiva competenza	Sono state attuate tutte le misure previste dal P.T.C.P. di propria competenza - al 31.12.2018	Rispetto scadenze	%	100%	Giovanni Guarino (Cat.D) Carolina Leggio (Cat. D)	/	/	/	NO
A1	17	01	11	A1.B1	efficacia	PREVENZIONE DELLA CORRUZIONE, TRASPARENZA, CONTROLLI E CONTRATTI	Prevenzione della corruzione, controlli e contratti. Coordinamento Anticorruzione dell'Ente (1.1)	A1.B1.1	Sottoposizione strumenti per mappatura, attraverso schede somministrate ai singoli dirigenti, delle attività soggette a rischio anticorruzione, ai fini della predisposizione e aggiornamento del P.T.P.C.T. 2018/2020	Regolarmente svolto	SI /NO entro il 31 dicembre 2018	SI/NO	100%	**U.O.1** Responsabile : s.ra Mariarosaria Schembari P.O. Altro personale: dr. Salvatore Massari s.ra Rosso Teresa				
A1	17	01	11	A1.B1	efficacia			A1.B1.2	Collaborazione allo svolgimento delle attività formative per il personale	Regolarmente svolta	SI/NO	SI/NO	100%					
A1	17	01	11	A1.B1	efficacia			A1.B1.3	Adozione PTPCT	Approvato il 16 febbraio 2018	SI/NO entro il 31/01/2018	SI/NO	90%					
A1	17	01	11	A1.B1	efficacia		Controllo di regolarità amministrativo successivo (1.1)	A1.B1.4	Redazione del rapporto semestrale sintetico e statistico da cui emergono le risultanze del controllo amministrativo successivo degli atti dell'ente che tiene conto delle eventuali azioni correttive intraprese dai dirigenti.	I tempi sono stati rispettati e non sono emerse irregolarità.	SI/NO Entro 60 gg. Dalla scadenza del semestre	SI/NO	100%	**U.O.1** Responsabile : s.ra Mariarosaria Schembari P.O. Altro personale: s.ra Maria Concetta Di Rosa				
A1	17	01	11	A1.B1	efficacia			A1.B1.5	Verifica degli elementi di forma dell'atto e del contratto e sua conformità a Statuto e Regolamenti. Controllo per la corrispondenza dei singoli atti con gli atti programmatori dell'Ente.	Gli atti sono stati tutti conformi	Percentuale degli atti da estrarre e verificare prevista dal regolamento dei controlli interni	%	100%	**U.O.1** Responsabile : s.ra Mariarosaria Schembari P.O. Altro personale: s.ra Maria Concetta Di Rosa s.ra Teresa Rosso				
A1	17	01	11	A1.B1	efficacia	STATISTICA E PRIVACY	Privacy (1.1)	A1.B1.6	Adozione GDPR trattamento adeguato dei dati personali sensibili e giudiziari	Regolamento approvato entro termini, ed apporvazione del DPS il 12/04/2018, entro i termini di legge.	Adozione entro il termine stabilito dalla normativa Europea	SI/NO	100%	**U.O.1** Responsabile : s.ra Mariarosaria Schembari P.O. Altro personale s.ra Laura Aquila dr Salvatore Massari				
A1	17	01	11	A1.B2		PREVENZIONE DELLA CORRUZIONE, TRASPARENZA, CONTROLLI E CONTRATTI	Gestione delle postazioni operative	A1.B2.2	implementazione dei processi e documenti informatici, controllo integrità dei dati raccolti e provenienti dai vari settori	Regolarmente effettuato	Adempimenti realizzati nel rispetto dei termini	SI/NO	100%	**U.O.1** Responsabile : s.ra Mariarosaria Schembari P.O. Specifiche responsabilità dr Massari Salvatore				

Obiettivo strategico	Settore	Missione	Programma	Codice obiettivo	Categoria obiettivo	Descrizione servizio (previsto in deliberazione del Commissario con i poteri della Giunta n. 59/2017)	Descrizione Obiettivo (Performance)	codice attività	Azioni/Attività (PDO)	Stato attuazione al 31 dicembre 2018	Indicatore	U.M.	Target raggiunto	Risorse umane	INDICATORI FINANZIARI			Carta dei Servizi e degli standard di qualità (SI/NO)
													Esprimere in termini percentuali il valore raggiunto (%)	Cognome e nome	Capitolo di bilancio	Stanziamento Asseganto	Impegnato	
A1	17	01	11	A1.B4	Efficacia	SUPPORTO AMMINISTRATIVO AL PRESIDENTE ALLA GIUNTA E ALL'ASSEMBLEA DEL LIBERO CONSORZIO - DELIBERAZIONI E DETERMINAZIONI	Gestione amministrativa degli organi di governo (Commissario Straordinario)	A1.B4.1	assistenza e verbalizzazione sedute di Consiglio adempimenti relativi alle istruttorie delle Autorità Giudiziarie, comunicazioni Anagrafe delle prestazioni	Regolarmente effettuato	% Adempimenti realizzati nel rispetto dei termini	%	100%	U.O.1 Responsabile : s.ra Mariarosaria Schembari P.O. Altro personale: s.ra M. Concetta Di Rosa s.ra Laura Aquila				
A1	17	01	11					A1.B4.2	Redazione del Referto annuale ex art. 148/bis del TUEL	Regolarmente effettuato entro i termini previsti dalla Corte dei Conti	Entro il termine richiesto dalla Corte dei Conti	SI/NO	100%	U.O.1 Responsabile : s.ra Mariarosaria Schembari P.O. Altro personale: Di Rosa Maria Concetta, Aquila Laura				
MISSIONE 03 - Ordine Pubblico e sicurezza -																		
0301							**Programma**			**01**	**Polizia locale e amministrativa**							
A2	1	03	01	A2B2	EFFICACIA			A2B2.1	Gestione delle risorse umane assegnate alla U.O.C. 1, Coordinamento dell'attività delle varie unità operative semplici della U.O.C.1 e del personale assegnato, adozione, delle disposizioni di servizio giornaliere gestione delle risorse finanziarie assegnate al settore Gestione delle risorse strumentali assegnate allla U.O.C. 1 cura ed aggiornamento dell'inventario aggiornamento del registro di carico e scarico delle armi e delle munizioni e predisposizione atti necessari a tal uopo [illegible] di p.s. del personale di polizia provinciale al conseguimento e/o aggiornamento delle patenti di servizio del personale ai corsi di tiro obbligatori annuali del personale, Predisposizione e aggiornamento dei reports (dati statistici) delle attività delle singole unità operative semplici relativi all'infortunistica stradale e cura l'invio mensile degli stessi dati all'ISTAT	La progressiva riduzione di unità operative (per pensionamento, per gravidanza, per inabilità ai servizi esterni, ecc.) ha richiesto uno sforzo aggiuntivo nella gestione del personale al fine di garantire adeguati standard operativi sul territorio, soprattutto in particolari periodi (es. giornate apertura caccia, ecc.). E' stato curato ed aggiornato il registro di carico/scarico di armi e munizioni, l'aggiornamento delle patenti di servizio. Sono state programmate e svolte le lezioni del corso di tiro bbligatori annuali del personale armato. E' stata curata l'istruttoria sia cartacea che virtuale delle determine del settore, la gestione delle risorse strumentali e l'aggiornamento degli inventari, la predisposizione degli atti inerenti le qualifiche di P.S., la predisposizione degli atti di gestione interna del personale ivi compresi i conteggi per la corresponsione dell'indennità di turno, i conteggi per la corresponsione da parte del Ministero dell'Interno (Prefettura di Ragusa) dell'indennità di Ordine Pubblico per i servizi comandati dalla Questura di Ragusa, il monitoraggio dello straordinario per rientrare nel budget assegnato . E' stata curata la predisposizione e l'aggiornamento dei report delle attività delle singole unità sia ai fini della verifica periodica dei risultati raggiunti sia per la trasmissione ad enti vari (Es. ISTAT per l'infortunistica stradale). E' stata anche assicurata la presenza ai vari tavoli tecnici presso Prefettura, Questura e Comuni vari della Provincia per la Pianificazione di interventi di Ordine e Sicurezza Pubblica e di Protezione Civile, in occasione di eventi particolari. E' stato effettuato il controllato della posta elettronica e si è provveduto al successivo smistamento delle mail alle varie UU.OO.SS. della Polizia Provinciale, monitorando che tutte le istanze pervenute fossero evase nei termini previsti.	definizione del processi attivati	%	100%	**Responsabile: P.O. Isp. Sup. Castello Emanuele**	974 974/1 974/4	4.000,00 4.000,00 12.500,00	3.490,68 3.058,37 0,00	**NO**

Obiettivo strategico	Settore	Missione	Programma	Codice obiettivo	Categoria obiettivo	Descrizione servizio (previsto in deliberazione del Commissario con i poteri della Giunta n. 59/2017)	Descrizione Obiettivo (Performance)	codice attività	Azioni/Attività (PDO)	Stato attuazione al 31 dicembre 2018	Indicatore	U.M.	Target raggiunto	Risorse umane	INDICATORI FINANZIARI			Carta dei Servizi e degli standard di qualità (SI/NO)
													Esprimere in termini percentuali il valore raggiunto (%)	Cognome e nome	Capitolo di bilancio	Stanziamento Asseganto	Impegnato	
A2	1	03	01	A2B2	EFFICACIA	**Polizia Provinciale** Prevenzione, controllo e repressione degli illeciti contro il C.d.S . Rilevazione sinistri stradali	Prevenzione, controllo e repressione degli illeciti contro il C.d.S. (2.1) U.O.C. 1	A2B2.2	trattazione delle situazioni organizzative tipicamente trasversali a tutte le UU.OO.SS. della Polizia Provinciale, sia per quanto riguarda l'organizzazione dei servizi generali e la gestione di tutto il personale di pol. Prov.le (piano dei servizi e disposizione di servizio giornaliero, piano delle ferie, etc.), gestione del protocollo degli atti del Comando; designazione, secondo criteri di rotazione, dell'Ufficiale di Servizio per ogni singolo turno, controllo della posta elettronica (certificata e non) in arrivo a polizia.provinciale@pec.provincia.ragusa.it e polizia.provinciale@provincia.ragusa.it e smistamento delle mail alle varie UU.OO.SS. della Pol. Prov.; ogni e qualsiasi attività di supporto del Comando; ogni altra attività connessa o conseguente.	Previe riunioni tra i responsabiliti a cadenza quindicinale/mensile per la programmazione delle attività, è stata assicurata la programmazione giornaliera dei servizi ottimizzando l'impiego delle unità, predisponendo i piani-ferie in occasione del periodo estivo e natalizio. Per ogni turno, ivi comprese le domeniche ed i festivi, è stata garantita la presenza di un Ufficiale di cooordinamento dei servizi. E' stata anche assicurata la presenza ai vari tavoli tecnici presso Prefettura, Questura e Comuni vari della Provincia per la Pianificazione di interventi di Ordine e Sicurezza Pubblica e di Protezione Civile, in occasione di eventi particolari. E' stato effettuato il controlla continuo della posta elettronica (anche certificata) e si è provveduto al pronto smistamento delle mail alle varie UU.OO.SS. della Polizia Provinciale, monitorando che tutte le istanze pervenute fossero evase nei termini previsti.	definizione del processi attivati	100%	100%	**U.O.S. 1.1** **Responsabile** Isp. Sup. Antonio Carbonaro **Sostituto, in caso di assenza temporanea:** Isp. Sup. Emanuele Castello **Altro personale:** GUASTELLA LUIGI PARRINO CARMELO MUCCIO SALVATORE DISTEFANO VINCENZO				NO
A2	1	03	01	A2B2	EFFICACIA			A2B2.3	attività di prevenzione, controllo e repressione degli illeciti contro il codice della strada, ogni altra attività connessa o conseguente	La viabilità provinciale è stata pattugliata quotidianamente (anche nelle domeniche e nei festivi), con la effettuazione di n. 3228 controlli veicolari che hanno portato alla elevazione e contestazione di n. 888 infrazioni al cds. tra cui n. 162 violazioni per omessa revisione, n. 62 mancato uso delle cinture, n. 57 mancata copertura assicurativa R.C.. Particolare attenzione è stata data al controllo dei cosidetti "Mezzi pesanti", con 45 servizi mirati, 194 autocarri controllati, 6 conducenti denunciati all'A.G. per manomissione/alterazione del cronotachigrafo e n. 98 infrazioni varie alle norme dell'autotrasporto, ecc. Nel complesso un totale contestate infrazioni per un importo edittale di € 206.081,17 e sono stati effettivamente incassati 64.828,24. Cap. in Entrata n. 93 "AMMENDE E OBLAZIONI PER CONTRAVVENZIONI ALLE NORME SULLA CIRCOLAZIONE STRADALE" (COLL.CAPP.974/3-974/4-) e Cap. E 93 / 1 " AMMENDE E OBLAZIONI PER CONTRAVVENZIONI ALLE NORME SULLA CIRCOLAZIONE STRADALE RUOLI SUPPLETIVI ANNI PRECED."	N. Controlli eseguiti IN RAPPORTO AL PERSONALE IN SERVIZIO EFFETTIVO	100%	100%	**U.O.S. 1.4** **Responsabile** Isp. Sup. Alfredo Cannata **Sostituto, in caso di assenza temporanea** Isp. Sup. Carmelo Di Rosa **Altro personale:** BAGLIERI SALVATORE BOCCHIERI ROBERTO BRANCHINA ANTONINO CARUSO ANTONIO CASTELLO STEFANO CAVARRA MICHELE COBISI GIUSEPPE IACONO ANTONINO OTTONE LINDA	974/3	25.000,00	12.135,65	NO
A2	1	03	01	A2B2	EFFICACIA			A2B2.4	gestione dell'infortunistica stradale, completamento degli atti dei rilevamenti degli incidenti stradali con acquisizione di eventuali ed ulteriori fattori idonei alla formazione delle fonti prova, nonché alla loro successiva elaborazione; cura delle comunicazioni agli interessati ed alle Autorità competenti (sia Giudiziarie che Amministrative) di tutti gli elementi per una corretta definizione del sinistro stradale. Ricevimento del pubblico, predisposizione delle copie degli atti per il rilascio (tramite URP) ai soggetti richiedenti, ogni altra attività connessa o conseguente	Le pattuglie sono state chiamate e sono intervenute per le attività di rilievo di n. 78 sinistri (100% delle richieste di intervento), che hanno visto coinvolti n. 125 veicoli, n. 177 persone (n. 1 morto, n. 2 prognosi riservata, n. 65 feriti). Nel 2017 i sinistri rilevati erano stati 92, con 166 veicoli e 257 persone coinvolte, 1 deceduto. L'Ufficio Infortunistica Stradale ha istruito e completato nei termini gli atti relativi alla ricostruzione dinamica di tutti i sinistri, provvedendo al rilascio, tramite URP, delle copie alle parti interessate (n. 90 richieste, tutte esitate in un tempo medio di giorni 11 dall'autorizzazione del Magistrato). Dal mese di novembre il rilievo dei sinistri viene svolto con l'utilizzo di TOP CASH, uno strumento basato sull'uso della tecnologia Gps che consente di evidenziare i dati nel rilievo dei sinistri stradali con estrema precisione e rapidità, riducendo in modo sensibile i tempi della rilevazione dell'incidente. Tutto il personale è stato formato all'uso di detto strumento tecnologico.	Adempimenti previsti/Adempimenti eseguiti	100%	100%	**U.O.S. 1.5** **Responsabile** Isp. Sup. Arcangelo Schembari **Sostituto, in caso di assenza temporanea** Isp. Sup. Antonio Barresi				NO
A2	1	03	01	A2B2	EFFICACIA			A2B2.5	Gestione degli accertamenti di violazione al c.d.s. attraverso il sistema informatico e cura dei relativi registri; gestione dei proventi incassati; gestione degli accertamenti di violazioni amministrative in materia ambientale e venatoria; formazione dei ruoli esattoriali per la riscossione coattiva; istruzione e gestione dei ricorsi in via amministrativa e giudiziaria; segreteria della Commissione d'Esami per il conseguimento dell'attestato di idoneità di Autotrasportatore di merci c/terzi; adempimenti derivanti dal PTPC e del PTTI ed ogni altra attività connessa o conseguente	L'Ufficio Verbali ha gestito le n. 888 infrazioni al cds. rilevate nel corso del 2018 (per un importo edittale di € 207.075,17 e un incasso effettivo di € 70.747,14), nonchè i n. 36 verbali amministrativi, in materia ambientale e ittico-venatoria. Sono stati emessi ruoli per un totale di €. 210.349,27. Sono stati istruiti e gestiti n. 118 ricorsi (101 per le infrazioni rilevate negli ultimi mesi del 2017 con l'utilizzo dello STREET CONTROL), di cui 43 al Prefetto di Ragusa e n. 75 ai vari Giudici di Pace della Provincia. E' stata organizzata ed espletata una sessione d'esame, per il conseguimento dell'attestato di idoneità professionale per l'esercizio dell'attività di autotrasportatore conto terzi, con la partecipazione di n. 10 candidati, di cui 7 hanno superato positivamente le prove di esame e conseguito l'attestazione. Sono stati monitorati i tempi procedimentali. Tutti gli adempimenti di legge sono stati svolti entro le scadenze previste . Cap. in Entrata n. 91 DIRITTI PARTECIPAZIONE ESAMI ACCESSO PROFESSIONE AUTOTRASPORTATORE	Adempimenti previsti/Adempimenti eseguiti	100%	100%	U.O.3. 1.6 **Responsabile: Isp. Sup. Di Rosa Carmelo** Sostituto, in caso di assenza temporanea: Isp. Sup. Schembari Arcangelo Altro personale: Carfì Gianna U.O.S. 1.6	974/2			NO

Obiettivo strategico	Settore	Missione	Programma	Codice obiettivo	Categoria obiettivo	Descrizione servizio (previsto in deliberazione del Commissario con i poteri della Giunta n. 59/2017)	Descrizione Obiettivo (Performance)	codice attività	Azioni/Attività (PDO)	Stato attuazione al 31 dicembre 2018	Indicatore	U.M.	Target raggiunto	Risorse umane	INDICATORI FINANZIARI			Carta dei Servizi e degli standard di qualità (SI/NO)
													Esprimere in termini percentuali il valore raggiunto (%)	Cognome e nome	Capitolo di bilancio	Stanziamento Asseganto	Impegnato	
MISSIONE 04 - Istruzione e diritto allo studio -																		
0402							**Programma**			**02**	**Altri ordini di istruzione non universitaria**							
A8	**4**	**04**	**02**	**A86B**	**efficacia**	Servizi patrimonio immobiliare	Tutela, vigilanza, controllo, ispezione e manutenzione degli edifici	**6B.1**	Piccoli interventi manutentivi eseguiti con il personale interno (impianti elettrici, infissi, finiture, ecc).	E' stata svolta tutta l'attività è stata effettuata con il personale interno che ha eseguito gli interventi di manutenzione.	N.RICHIESTE INTERVENTO/N.RICHIESTE EVASE (OPERAI edili)	%	100%	Responsabile: Rizzo Salvatore (Cat.D) - Valentini Ornella (Cat.C) - Muccio Giorgio (Cat.B) - Iozzia Giovanni (Cat.B) - Dipietro Bruno (Cat.B) - Rando Ignazio (Cat.A)	2320	1.000,00	1.000,00	NO
A8	**4**	**04**	**02**	**A86B**	**efficacia**			**6B.2**	Vigilanza, controllo e ispezione degli edifici, ivi comprese le dotazioni impiantistiche	Con periodicità trimestrale si è adempiuto ai controlli di rito sugli immobili patrimoniali per verificarne le condizioni statiche ed impiantistica.	edifici controllati/edifici	%	100%	Rizzo Salvatore (Cat.D) - Valentini Ornella (Cat.C) - Tummino Biagio (Cat.C) - Tomasi Giovanni (Cat.B) - Cicciarella Virginia (Cat.D) - Gurrieri Giorgio (Cat.D) - La Terra Antonio (Cat.C) - Scionti Giovanna (Cat.D) - Baglieri Giovanni (Cat.D) - Massari Emanuele (Cat.C) - Ferraro Joseph (Cat.C) - Altamore Giovanni (Cat.B) - Cafiso Giorgio (Cat.B) - Monaco carmela (Cat.D) - Mauro Eugenio (Cat.C) - Muccio Giorgio (Cat.B) - Iozzia Giovanni (Cat.B) - Dipietro Bruno (Cat.B) - Rando Ignazio (Cat.A)	863/10 870 871 871/1 872 1525 1526	250,00 2.000,00 52.272,11 33.229,77 47.723,72 131.889,44 72.000,00	0,00 1.770,29 24.234,11 10.229,77 18.723,72 40.095,96 36.000,00	NO
A3	**2**	**04**	**2**	**A3b4**	Efficacia	Servizi Amministrativi	Dimensionamento scolastico in Provincia - Funzionamento degli istituti scolastici di istruzione superiore	**A3b4.1**	Rapporti e adempimenti amministrativi con gli istituti scolastici, compresi trasferimenti contributi funzionamento, e con USR e USP.- .	Sono state trasferite alle scuole le risorse compatibilmente con le disponibilità di bilancio. Tuttavia le risorse trasferite sono inferiori a quelle necessarie stante la mancata assegnazione di fondi da parte della Regione Siciliana.	espletamento procedure	%	45%	Spata Rosalba - Poidomani Francesca - Licitra Maria - Boccadifuoco Nadia	1279 1280 1281 1282 1284 1794	40.000,00 400.000,00 501.000,00 70.000,00 82.000,00 20.000,00	40.000,00 294.510,64 127.636,41 0,00 21.243,34 20.000,00	
A3	**2**	**04**	**2**	**A3b4**	**Efficacia**			**A3b4.2**	Dimensionamento rete scolastica provinciale	Ai sensi della L.R. n 6 del 24.02.2000, sono state attuate le disposizioni di cui al D.A. n 394 del 09.02.2018, e successivo n. 2300 dell'1.6.2018, per il dimensionamento della rete scolastica anno scolastico 2019/2020.	espletamento procedure	%	100%	Spata Rosalba - Licitra Maria				
A3	**2**	**04**	**2**	**A3b4**	**Efficacia**			**A3b4.3**	Università per gli adempimenti residuali in seguito al recesso dal CUI	Sono state rispettate le scadenze per l'erogazione delle due rate annuali del contributo all'Università di Catania per il mantenimento della sede della Facoltà di Lingue a Ragusa, giusto Accordo transattivo del 02.02.2013.	espletamento procedure	%	100%	Patanè Nella	1790/1	360.000,00	359.177,76	
A3	**2**	**04**	**2**	**A3b4**	**Efficacia**			**A3b4.4**	Concessioni in uso palestre scolastiche	Sono state espletate le procedure per la concessione delle palestre scolastiche in ore extra didattiche, alle società sportive richiedenti	espletamento procedure	%	100%	Spata Rosalba				
A3	**2**	**04**	**2**	**A3b4**	**Efficacia**			**A3b4.5**	Assegnazione borse di studio regionali	Sono state espletate le procedure per l'ottenimento del beneficio per l'anno scol. 2017/2018. Sono in atto le procedure per il pagamento delle borse di studio degli anni scol 2012/2013 e 2013/2014. In ottemperanza alla circ. n.25 dell'8.11.2018 l'Ass.to regionale, si sono attivate la procedure per l'erogazione delle borse di studio (Voucher "io studio") per l'anno scolastico 2018/2019.	espletamento procedure	%	100%	Spata Rosalba - Licitra Maria	1800	176.356,00	131.172,00	

Obiettivo strategico	Settore	Missione	Programma	Codice obiettivo	Categoria obiettivo	Descrizione servizio (previsto in deliberazione del Commissario con i poteri della Giunta n. 59/2017)	Descrizione Obiettivo (Performance)	codice attività	Azioni/Attività (PDO)	Stato attuazione al 31 dicembre 2018	Indicatore	U.M.	Target raggiunto	Risorse umane	INDICATORI FINANZIARI			Carta dei Servizi e degli standard di qualità (SI/NO)
													Esprimere in termini percentuali il valore raggiunto (%)	Cognome e nome	Capitolo di bilancio	Stanziamento Asseganto	Impegnato	
A3	2	04	2	A3b4	Efficacia			A3b4.6	Gestione spese per beni di consumo per i sevizi comuni e servizi amm.vi, nonché per manutenzione /riparazione /sostituzione di apparecchiature in dotazione al settore	Per il funzionamento degli uffici sono stati acquistati beni di consumo e, ove necessario, provveduto alla manutenzione e riparazione di macchine e attrezzi.	espletamento procedure	%	100%	Poidomani Francesca	1783 611/2 1765 1774 1775 1776	40.000,00 700,00 250,00 100,00 1.000,00 200,00	2.400,00 700,00 250,00 100,00 0,00 0,00	
A3	2	04	2	A3b4	Efficacia			A3b4.7	Attività amministrativa di supporto al settore	Sono state regolarmente evase, nei termini stabiliti, tutte le richieste pervenute al settore dalla Segreteria Generale, dal Nucleo di Valutazione e Strategico, dagli uffici finanziari ecc per la redazione di atti e documenti quali DPS, report gestionale trimestrale, Conto annuale, DUP, verifica dei programmi, redazione schede di valutazione del personale, Statistica-rilevazione prezzi di beni e servizi-, Consuntivo ecc.	espletamento procedure	%	100%	Patanè Nella				
MISSIONE 05 - Tutela e valorizzazione dei beni e delle attività culturali -																		
0501							**Programma**			**02**	**Valorizzazione dei beni di interesse storico**							
A4	7	05	01	A4B2	Efficacia	Turismo e servizi socio - culturali	Gestione biblioteca "G. Piccitto". Valorizzazione dei BB.CC. e UNESCO del territorio. Realizzazione eventi culturali di promozione del territorio. Tutela, gestione e fruizione di Palazzo La Rocca a Ibla. Film Commission Ragusa. Liquidazione.	A4B2.1	Attività di assistenza per consultazioni dotazione libraria anche tramite catologo on line OPAC. Aggiornamento schedari e catalogazioni. Tenuta schede e aggiornamento artistico dell'Ente. Iniziative e proposte in ordine alla fruizione sociale dei beni anche in collaborazione con gli organi periferici dell'Amministrazione Regionale. Attività di sponsorizzazione o organizzazione diretta (compatibilmente con le risorse economiche assegnate) di iniziative culturali (Concerto di Capodanno).	Si è regolarmente svolta l'attività della Biblioteca Provinciale, attraverso l'assistenza alle consultazione e l'aggiornamento degli schedari e delle catalogazioni. E' proseguita inoltre l'attività di collaborazione UNITRE ed altri organismi culturali del territorio. Nel mese di dicembre è stata bandita la 38° Ed. del concorso Presepe negli Iblei, che ha registrato la partecipazione di 42 allestimenti, regolarmente visionati, schedati e valutati da una commisione interna. Relativamente al previsto Concerto di Capodanno, la mancata approvazione del bilancio di previsione 2018/2020 a causa dell'insufficiente trasferimento regionale che ha determinato un notevole squilibrio della spesa corrente, ha impendito l'impegno nonchè l'utilizzo delle risorse finanziarie previste nel cap. 1864. Tutto ciò ha determinato la mancata realizzazione del Concerto di cui sopra.	gestione attività	%	100%	Distefano G. (Cat.D) Malandrino A. (Cat. B) Puglisi G. (Cat. B) Piccitto E. (cat. B) Scrofani M. (cat. B)	1864	€ 10.000,00	€ 0,00	NO
A4	7	05	01	A4B2	Efficacia	Turismo e servizi socio - culturali		A4B2.2	Valorizzazione e fruizione di Palazzo La Rocca, bene di proprietà del'Ente, inserito nella Heritage List UNESCO e nell'elenco dei "Luoghi della Cultura" approvato dall'Ass.to Reg.le dei BB.CC., anche attraverso azioni fundraising per il finanziamento di progetti di adeguamento funzionale per la fruizione turistico- culturale del sito. Programmzione, all'nterno del Palazzo, di attività culturali di valenza nazione ed internazionale: Mostra di Architettura Siciliana tra 600 e 700; Evento di inaugurazione del Festival Ibleo della tragedia greca; Mostra internazionale di fotografia.	L'attività di valorizzazione dei BB.CC. è stata principalmente incentrata sul Palazzo La Rocca, la cui gestione è interamente transitata a questo Ente, dopo la conclusione del progetto LITHOS. La fruizione dell'immobile, oltre da un punto di vista storico-architettonico, ma anche come sede d'importanti eventi culturale ed artistici, è stata assicurata *in house* mediante personale del servizio Turismo. Il Palazzo ha ospitato importanti eventi, quali l'8° Ed. di Ragusa Foto Festival, svoltasi nei mesi di luglio e agosto e, nei mesi ottobre e novembre, la mostra Cenere del pittore di fama nazionale Momò Calascibetta. Entrambe le iniziative, di alto livello artistico e culturale, hanno registrato notevole consenso di pubblico e di critica, valorizzando ulteriormente l'importante sito UNESCO. (***)	gestione attività	%	100%	Distefano G. (Cat.D) Malandrino A. (Cat. B) Puglisi G. (Cat. B)	1850 1855 1866 1820	500,00 500,00 500,00 500,00	500,00 274,39 250,00 0	NO
A4	7	05	01	A4B2	Efficacia	Turismo e servizi socio - culturali		A4B2.2	(*** -Continuazione A4B2.2) Per quanto attiene alla liquidazione della Film Commision, si rappresenta che sono state adeguatamente approfondite le norme di riferimento, noncè gli atti afferenti all'effettiva configurazione giuridica del suddetto organismo. Sono stati più volte contattati gli Organi di gestione, anche se privi di operatività, e i soci rappresentati dai vari Comuni, i quali seppur adeguatamente sensibilizzati, hanno dimostrato disinteresse nel definire l'iter conclusivo dell'esistenza della Fondazione, come palesato anche nell'ultima Assemblea. Tuttavia, nonostante l'interesse dell'Ente sia quello di liquidare l'Organismo di che trattasi, tale operazione necessità della piena adesione di tutti i soci, in conformità alle norme del Codice Civile. Comunque, l'attività di coordinamento per pervenire alla liquidazione sta proseguendo con indiscusso impegno.								
MISSIONE 07 - TURISMO-																		
	0701						**Programma**			**01**	**Sviluppo e la valorizzazione del turismo**							
A4	7	07	01	A4B1	Efficacia			A4B1.1	Organizzazione e gestione del servizio web based (Turistat) di rilevazione e invio telematico ai fini ISTAT dei dati relativi alla capacità ricettiva e alla movimentazione turistica giornaliera delle strutture ricettive. Diffusione informazioni e rapporti con l'Osservatorio Turistico Regionale.	Al 31.12.2018 il software Turistat sui movimenti turistici nelle strutture ricettive del territorio nell'anno 2018 risulta aggiornata, così come i report mensili trasmessi a INDATA. E' stata svolta costante attività di informazione sui flussi, per motivi di studio e ricerca. Nell'ambito della promozione dell'offerta turistica, l'adesione al progetto di turismo sostenibile Consumeles ha riportato notevoli risultati registrando l'adesione dei 12 Comuni del territorio per la promozione del relativo manchio. Questi Uffici hanno garantito il supporto al Comitato di Gestione del marchio di che trattasi.	Richieste evase/richieste pervenute	%	100%	Distefano G. (Cat. D); Martorana M. (Cat. B); La Terra M. (Cat. B);	1890	€ 250,00	€ 0,00	NO

Obiettivo strategico	Settore	Missione	Programma	Codice obiettivo	Categoria obiettivo	Descrizione servizio (previsto in deliberazione del Commissario con i poteri della Giunta n. 59/2017)	Descrizione Obiettivo (Performance)	codice attività	Azioni/Attività (PDO)	Stato attuazione al 31 dicembre 2018	Indicatore	U.M.	Target raggiunto	Risorse umane	INDICATORI FINANZIARI			Carta dei Servizi e degli standard di qualità (SI/NO)
													Esprimere in termini percentuali il valore raggiunto (%)	Cognome e nome	Capitolo di bilancio	Stanziamento Asseganto	Impegnato	
A4	7	07	01	A4B1	Efficacia	Turismo e servizi socio - culturali	Organizzazione dello sviluppo turistico nell'ambito della programmazione regionale, ex art. 27 della L.R. n. 15/2015. Aggiornamento e controllo statistica dei flussi turistici. Diffusione relative informazioni agli operatori turistici e per finalità di studio e ricerca. Gestione richieste di classificazione e riclassificazione strutture ricettive. Rilascio pareri su progetti per apertura nuove strutture ricettive. Trasmissione alla Regione Siciliana delle proposte di nuove iscrizioni all'Albo Reg.le delle Pro Loco. Promozione e valorizzazione dell'offerta turistica del territorio.	A4B1.2	Evasione di tutte le richieste di classificazione e riclassificazione di strutture ricettive alberghiere ed exalberghiere, dopo aver effettuato gli opportuni sopralluoghi al fine di verificare l'esistenza dei requisiti previsti dalla normativa di settore. Gli uffici inoltre offrono consulenza a quanti richiedono informazioni specifiche per l'apertura di strutture ricettive in provincia. Pareri preventivi di classificazione su progetto di strutture ricettive. Aggiornamento "data base" di tutte le strutture ricettive classificate e operanti sul territorio provinciale. Rapporti interlocutori ed eventuale consulenza ai SUAP dei comuni del Libero Consorzio Comunale.	Sono state evase tutte (n.106) le richieste di classificazione e riclassificazione pervenute all'Ufficio strutture ricettive, dopo aver effettuato gli opportuni sopralluoghi (n. 98) al fine di verificare in loco l'esistenza dei requisiti previsti dalla normativa di settore. Di queste n. 106 richieste, n.99 si sono concluse con esito postivo, mentre n.7 sono rimaste in sospeso perchè si è ancora in attesa della risposta ai chiarimenti richiesti dal ns. Ufficio. Gli uffici inoltre hanno offerto consulenza non formale (come sportello) a quanti (ca n. 130 utenti) hanno richiesto informazioni specifiche per l'apertura di nuove strutture ricettive. Sono stati rilasciati anche dei pareri preventivi di classificazione (n. 11) ed effettuati n.24 cambi di titolarità e istruite n.26 cessazioni di attività. E' stato aggiornato il "data base" di tutte le strutture ricettive classificate e operanti sul territorio provinciale. Si sono avuti diversi rapporti interlocutori con i SUAP dei comuni del L.C.C. anche in considerazione delle nuove normative entrate in vigore nell'anno 2018.	Richieste evase/richieste pervenute	%	100%	Guarino G (Cat. D); Collica M. C. (Cat. C); Cappello F. (Cat. C); Corallo C. (Cat. B); Casamichiela M. C. (Cat. B); Ilardo F. (Cat. B)	1921	€ 250,00	€ 250,00	NO
A4	7	07	01	A4B1	Efficacia			A4B1.3	Controllo documentazione amministrativa delle PRO LOCO ai fini della proposta alla Regione Siciliana di nuova iscrizione al relativo Albo Regionale.	Si è provveduto al controllo della documentazione amministrativa delle PRO LOCO di Monterosso Almo, della Pro Loco Kamarinense di S. Croce Camerina e poi si è proceduto al rilascio del parere favorevole di questo Ente per la nuova iscrizione al relativo Albo Regionale di tali pro loco. E' stata rigettata, dopo idonea istruttoria, la richiesta di iscrizione all'Albo regionale di una seconda pro loco di Santa Croce Camerina. Parimenti, si è provveduto a rigettare la rcihiesta di iscrizione all'Albo regionale della Pro loco di Pozzallo, presentata nell'anno precedente, per carenza di requisiti.	Richieste evase/richieste pervenute	%	100%	Guarino G (Cat. D); Ilardo F. (Cat. B);	/	/	/	NO
A4	7	07	01	A4B1	Efficacia			A4B1.4	Organizzazione, gestione e coordinamento dei servizi di informazione turistica medainte disclocazione del personale del Settore presso INFOPOINT dei Comuni del territorio. Gestione diretta dell'Infotourist ubicata a Palazzo La Rocca - Ibla-. Atttività di valorizzazione turistico-culturale del sito UNESCO e d'informazione turistica dell'ntero territorio. Predisposizione e divulgazione di materiale informativo-promozionale.	Nel 2° semestre del 2018 l'attività di Infoturist presso Palazzo La Rocca è stata implementata, garantendo l'apertura dell'Ufficio per l'arco settimanale compresi i festivi. In particolare nel periodo estivi si è registrato la presenza di oltre 300 visitatori al giorno. In occasione degli eventi tenutisi nel Palazzo i dipendenti hanno inoltre assicurato l'accesibilità dei locali nonchè l'assistenza ai fruitori.	Richieste evase/richieste pervenute	%	100%	Di Stefano G (Cat. D), Ilardo F. (Cat. B), C/o Infoturist di : **Santa Croce Camerina** Barone A. (Cat. D); **Ragusa** : Martorana M. (Cat. B), Merli Antonio (Cat. B) **Modica :** Paternò M. (Cat. D)	1895/3 1895/4 1895/5	5.000,00 1.000,00 1.000,00	0 1.000,00 0	NO
A4	7	07	01	A4B1	Efficacia			A4B1.5	Attività inerente all'attuazione delle linee strategiche del Piano di Sviluppo Turistico del Distretto Turistico degli Iblei. Supporto amministrativo al DTI. Collaborazione per l'attuazione del Progetto della Carta di Valorizzazione del Territorio (CVT) promosso da DTI mediante istituzione di una di Audit con un referente responsabile quale interfaccia di base con i soggetti aderenti	A conclusione dell'anno è stato rendicontato in positivo il cofinanziamento da parte dell'Ente alle attività del Distretto Turistico al quale questo servizio ha assicurato costante assistenza amministrativa e logistica. In data 22.11.2018 è stato sottoscritto il protocollo d'intesa per la gestione del Marchio Costabarocca, previsto dalla Carta di valorizzazione del territorio. E' stata inoltre istituita presso l'Ente la segreteria organizzativa, organo operativo del sistema di gestione, rilascio e mantenimento del Marchio. Si è proceduto all'istruttoria e valutazione delle domande di adesione, con attività AUDIT.	Adempimenti evasi/adempimenti previsti	%	100%	Di Stefano G. (Cat. D); Casamichiela M. (cat. B) Corallo C. (Cat. B); La Terra M. (Cat. B);	/	/	/	NO
MISSIONE 08 - Assetto del territorio ed edilizia abitativa-																		
0801							**Programma**			**01**	**Urbanistica e assetto del territorio**							
A7	05	08	01	A7B1	EFFICACIA	Pianificazione del territorio	Formazione del nuovo Piano Territoriale di Coordinamento di cui agli artt. 27 e 34 della L.R. 15.08.2015, n.15, in aggionramento del Piano Territoriale Provinciale di cui all'art.12 della Legge regionale 03.06.1986, n.9.-	B1.1	Azioni propedeutiche: raccolta dei dati di base e avvio della concertazione con le istituzioni sovraordinate e con le altre rappresentanze istituzionali e socio-economiche del territorio.	In attesa della definizione dell'assetto istituzionale dell'Ente	Attuazione adempimento programmato	SI/NO	0,00%	SALVATORE DISTEFANO Antonio Diquattro Marco Battaglia				
A7	05	08	01	A7B1	EFFICACIA			B1.2	Aggiornamento del piano territoriale provinciale e annessa procedura di Valutazione ambientale strategica									
MISSIONE 09 - Sviluppo sostenibile e tutela del territorio e dell'ambiente -																		
0901							**Programma**			**01**	**Difesa del suolo**							
A6	6	09	01	A6C3	EFFICIENZA		Mantenimento certificazione prove di laboratorio sui terreni e sulle rocce del Laboratorio Geotecnico Provinciale ai sensi	A6C3.1	Esecuzione e certificazione prove sulle caratteristiche fisiche e meccaniche delle terre e delle rocce, inclusa la redazione dei certificati di prova, delle risultanze, computo metrico e contabilità laboratorio.	Eseguite indagini di laboratorio in merito all'intervento di *Lavori per la messa in sicurezza del solido stradale al Km 9+200 e consolidamento del rilevato stradale nel vallone del fiume Irminio nella S.P. 37 Scicli-Santa Croce Camerina*	**Rispetto delle prescrizioni di cui alla Circolare 8 settembre 2010 n° 7618/STC,**	%	100%	dott. G. Scaglione dott. G. Biondi dott. A. Frasca				SI
A6	6	09	01	A6C3	EFFICIENZA			A6C3.2	Verifiche di taratura delle attrezzature di misura di forza, pressione e lineari, interne e/o esterne da parte di laboratori universitari e/o centri SIT	Eseguite taraturе interne quadrimestrali. Nessusa verifica di taratura delle attrezzature affidate a laboratori universitari e/o centri SIT.					2120/1	6.000,00		

Obiettivo strategico	Settore	Missione	Programma	Codice obiettivo	Categoria obiettivo	Descrizione servizio (previsto in deliberazione del Commissario con i poteri della Giunta n. 59/2017)	Descrizione Obiettivo (Performance)	codice attività	Azioni/Attività (PDO)	Stato attuazione al 31 dicembre 2018	Indicatore	U.M.	Target raggiunto	Risorse umane	INDICATORI FINANZIARI			Carta dei Servizi e degli standard di qualità (SI/NO)
													Esprimere in termini percentuali il valore raggiunto (%)	Cognome e nome	Capitolo di bilancio	Stanziamento Asseganto	Impegnato	
A6	6	09	01	A6C3	EFFICIENZA	2) IMPLEMENTAZIONE LABORATORI GEOGNOSTICO-GEOTECNICO (UFFICIALE) ED ATTIVITÀ GEOLOGICA RIVOLTA A TERZI A PAGAMENTO	del DPR 380/2001	A6C3.3	***Customer Satisfaction*** delle attività geotecnica di laboratorio	E' stata eseguita un'indagine di *Customer Satisfaction* delle attività geotecnica di laboratorio, con una valutazione di 5/5	**G.U. n° 257 del 3.11.2011.**			Sig. A. Acanfora				
A6	6	09	01	A6C3	EFFICIENZA			A6C3.4	Manutenzione periodica ordinaria e/o straordinaria delle attrezzature e strumentazioni dedicate	E' stata eseguita la manutenzione ordinaria e straordinaria delle attrezzature afferenti il laboratorio, anche in occasione della programmata visita di ricertificazione qualità ai sensi della norma UNI EN 9001:2015 e visita di sorveglianza ai sensi della norma BS OHSAS 18001:2007					2120/2	500,00	500,00	
A6	6	09	01	A6C4	EFFICIENZA		Supporto geognostico, su richiesta, ai settori tecnico/ambientali dell'Ente e agli Enti Terzi Pubblici e/o privati	A6C4.1	Pianificazione, esecuzione e direzione delle indagini geognostiche dirette ed indirette in sito inclusa la redazione delle risultanze geognostiche con relativi certificati di esecuzione delle indagini nell'ambito della progettazione/realizzazione di opere infrastrutturali in carico ai settori tecnico-ambientali e/o a Enti terzi pubblici e/o privati.	Nel periodo di riferimento sono pervenute n. 3 richieste di esecuzione di indagini e prove geognostiche in sito da parte dei settori tecnici dell'Ente e n.2 da parte del di Enti Terzi Pubblici. (IACP di Ragusa e Comune di Giarratana). Di questi, 2 interni sono stati eseguiti e conclusi mentre l'intervento riguardante i cedimenti del ponte sul fiume Ippari, dopo l'esecuzione di 3 perforazioni geognostiche a -8 m e 1 a -18,00 dal livello del greto fluviale, necessita di ulteriori approfondimenti geognostici. Per l'incarico dello I.A.C.P. di Ragusa sono state eseguite complessivamente 8 sondaggi geognostici (n. 6 da 15 m e n. 2 da 30 m); Allo stato si è in fase di elaborazione dati. Per l'intervento richiesto dal Comune di Giarratana, successivamente ad una serie di soprallluoghi, è in corso di definizione, di concerto con il Genio Civile di Ragusa, il programma delle indagini.	**Grado di Soddisfazione della *Customer Satisfaction* ≥ 4,3**	%	100%	dott. G. Alessandro dott. G. Biondi dott. A.Frasca dott. G. Scaglione sig. S. Acanfora sig. A. Acanfora sig. V. Solarino	2150	2.300,00	2.300,00	SI
A6	6	09	01	A6C4	EFFICIENZA			A6C4.2	***Customer Satisfaction*** delle attività geognostica in sito	Sono stati acquisiti tre report relativi ai lavori già effettuati, sonmministrati ai committanti. Allo stato è stato raggiunto un gradi di soddisfazione pari a 4,75/5								
A6	6	09	01	A6C4	EFFICIENZA			A6C4.3	Manutenzione ordinaria e straordinaria di attrezzature e apparecchiature dedicate	E' stata eseguita manutenzione ordinaria e straordinaria alle attrezzature geognostiche, in particolare alla perforatrice Mori S30, nonché acquisto di parti meccaniche usurate da sostituire nella perforaztrice Mori S30					2119 2120/1	1.000,00 1.000,00	997,68 500,00	
A6	6	09	01	A6C4	EFFICIENZA			A6C4.4	Telefonia mobile per attività inerente servizio difesa del suolo	In atto gestita da altro settore					2115	1.000,00	942,96	
A6	6	09	01	A6C4	EFFICIENZA			A6C4.5	Rimborso spese personale e attività formativa per il personale affferente il servizio difesa del suolo	Gestione missioni e relativi rimborsi spese, anche per partecipazione corsi e seminari					2116	700,00	540,00	
A6	6	09	01	A6C4	EFFICIENZA			A6C4.6	Cancelleria e varie servizio difesa del suolo	Acquisizione di materiale di cancelleria					2110	550,00	549,30	
A6	6	09	01	A6B2	EFFICACIA		Supporto, su richiesta, ai settori tecnico/ambientali dell'Ente e agli Enti Terzi Pubblici	A6B2.1	Redazione di studi (fattibilità, preliminari, definitivi, esecutivi) geologici, geomorfologici, idrogeologici, geognostici, geotecnici e sedimentologici, a supporto della progettazione dei settori tecnico-ambientali e di Enti Pubblici Terzi	Sono stati redatti, su richiesta dei Settori Tecnici dell'Ente, n. 2 studi geologi riguardanti rispettivamente: *- Lavori per la messa in sicurezza del solido stradale al Km 9+200 e consolidamento del rilevato stradale nel vallone del fiume Irminio nella S.P. 37 Scicli-Santa Croce Camerin* a *- Miglioramento sismico della Caserma dei Vigili del Fuoco del Comando Provinciale di Ragusa (blocco A1)* *E' stata inoltre redatto una relazione sulle attività svolte ed i risultati ottenuti* relativamente *alle problematiche del ponte sul fiume ippari, al km 2+500 della SP 18.*	**Evasione di tutte le richieste pervenute**	%	100%	dott. G. Alessandro dott. A. Frasca dott. G. Biondi dott. G. Scaglione				NO
A6	6	09	01	A6B2	EFFICACIA			A6B2.2	Redazione del programma delle indagini geognostiche in sito e delle prove e/o analisi di laboratorio geotecnico terre e rocce, comprensivo del quadro economico delle indagini e prove previste	Su richiesta dello IACP di Ragusa è stato redatto un programma di indagini relativo al *Consolidamento, adeguamento sismico e manutenzione straordinaria dei lotti 12-13-14 in Pozzallo*								
A6	6	09	01	A6B2	EFFICACIA			A6B2.3	Attività di gestione degli interventi di tutela e salvaguardia della fascia costiera inseriti nel vigente piano Triennale delle OO.PP. di competenza d questo Settore.	E' stata seguita la fase di screening per l'ammissibilità alla fase di valutazione per il finanziamento, con fondi F.E.S.R. 2014-2020, Azione 5.1.1.A , dell'intervento di difesa del tratto di spiaggia tra la foce del Fiume Dirillo e Punta Zafaglione nei territorio dei comuni di Acate e Vittoria. Con D.D.G. n. 339 del 27/06/2018 del Dipartimento Regionale dell'Ambiente il progetto è stato dichiarato ammissibile. Allo stato il progetto è all'esame della Commissione Tecnica.								
A6	6	09	01	A6B2	EFFICACIA			A6B2.4	Direzione lavori geologici a supporto della progettazione dei settori tecnico-ambientali e di Enti Pubblici Terzi	E' continuato il supporto geologico all'attività dell'ufficio di Direzione Lavori relativo all'intervento di *Potenziamento dei collegamenti stradali fra la S.S. n.115 nel tratto Comiso-Vittoria, il nuovo aeroporto di Comiso e la S.S. n.514 Ragusa-Catania". Prima fase funzionale - primo stralcio - lotto n. 4.* Si è avviato con la nomina dei funzionari responsabili il supporto geologico all'attività dell'ufficio di Direzione Lavori relativo ai seguenti progetti: *- Miglioramento sismico della Caserma dei Vigili del Fuoco del Comando Provinciale di Ragusa (blocco A1)* *-IPSIA di Vittoria Adeguamento alla norme in materia di costruzioni in zona sismica, accessibilità sicurezza e prevenzione incendi.*								

Obiettivo strategico	Settore	Missione	Programma	Codice obiettivo	Categoria obiettivo	Descrizione servizio (previsto in deliberazione del Commissario con i poteri della Giunta n. 59/2017)	Descrizione Obiettivo (Performance)	codice attività	Azioni/Attività (PDO)	Stato attuazione al 31 dicembre 2018	Indicatore	U.M.	Target raggiunto	Risorse umane	INDICATORI FINANZIARI			Carta dei Servizi e degli standard di qualità (SI/NO)
													Esprimere in termini percentuali il valore raggiunto (%)	Cognome e nome	Capitolo di bilancio	Stanziamento Asseganto	Impegnato	
A6	6	09	01	A6C5	EFFICIENZA		Mantenimento certificazioni di qualità ai sensi della norma UNI EN ISO 9001/2008 relativamente alle attività geognostiche e geotecniche	A6C5.1	Aggiornamenti del Sistema Gestione Qualità alla nuova norma UNI EN ISO 18001:2015. Revisione del Manuale della Qualità e della Carta dei Servizi in uso. Briefing periodici in merito all'esecuzione delle attività certificate del Settore. Emissione del verbale di riesame del SGQ e di tutti i suoi allegati. Revisione periodica del D.V.R.	Effettuati aggiornamenti di procedure, moduli del Sistema Gestione Qualità per l'adeguamento alla nuova norma UNI EN ISO 18001:2015. . Effettuati briefing periodici . Emissione del verbale di riesame del SGQ (09/07/2018) e di tutti i suoi allegati.	**Risoluzione positiva di tutte le eventuali N.C. e/o Osservazioni emerse nell'ambito degli audit esterni effettuati da Ente Terzo di certificazione accreditato ai sensi della norma UNI EN ISO 18001:2015**	%	100%	dott. G. Biondi rag. E. Scrofani dott. G.Alessandro dott. A. Frasca dott. G. Scaglione dott. R.Mineo Sig. G. Cangiamila sig. S. Acanfora sig. A. Acanfora sig. V. Solarino Sig. A.Agosta				SI
A6	6	09	01	A6C5	EFFICIENZA			A6C5.2	Esecuzione di Audit interni su tutti i processi aziendali e redazione di apposito verbale. Esecuzione di audit esterni di sorveglianza annuale ai sensi della norma UNI EN ISO 18001:2015. Registrazione, esame e risoluzione dei rilievi emersi.	Esecuzione nel mese di giugno 2018 di Audit interni sui processi aziendali e redazione di apposito verbale. Registrazione, esame e risoluzione dei rilievi emersi.							
A6	6	09	01	A6C5	EFFICIENZA			A6C5.3	Attività tecnico-amministrative inerenti al servizio di certificazione.	Pianificazione ed effettuazione attività tecnico-amministrativa, adempimenti vari per visita di ricertificazione. Effettuati positivamente, il 10 e il 17 luglio gli audit esterni di ricertificazione ai sensi della nuova norma UNI EN ISO 18001:2015.					2120/1	5.000,00	
A6	6	09	01	A6C6	EFFICIENZA		Mantenimento certificazioni di qualità ai sensi della norma BS OHSAS 18001:2007 (salute e sicurezza dei lavoratori nel posto di lavoro) relativamente alle attività geognostiche e geotecniche	A6C6.1	Esecuzione di Audit interni su tutti i processi aziendali e redazione di apposito verbale. Esecuzione di audit esterni di sorveglianza annuale ai sensi delle norme BS OHSAS 18001:2007. Registrazione, esame e risoluzione dei rilievi emersi.	Esecuzione nel mese di giugno 2018 di Audit interni sui processi aziendali e redazione di apposito verbale. Registrazione, esame e risoluzione dei rilievi emersi.	**Risoluzione positiva di tutte le eventuali N.C. e/o Osservazioni emerse nell'ambito degli audit esterni effettuati da Ente Terzo di certificazione accreditato ai sensi della norma BS OHSAS 18001:2007**	%	100%	dott. G. Biondi rag. E. Scrofani dott. G.Alessandro dott. A. Frasca dott. G. Scaglione dott. R.Mineo Sig. G. Cangiamila sig. S. Acanfora sig. A. Acanfora sig. V. Solarino Sig. A.Agosta				SI
A6	6	09	01	A6C6	EFFICIENZA			A6C6.2	Adempimenti obbligatori ai sensi delle norma BS OHSAS 18001:2007 (salute e sicurezza dei lavoratori nel posto di lavoro)	Effettuati aggiornamenti di procedure, moduli del Sistema Gestione Qualità. Effettuati briefing periodici sulla sicurezza. Aggiornamento del 26/06/2018 del D.V.R. in Edizione 02 - rev.02 del 19/10/2017. Acquisizione di D.P.I.					2120/1	1.000,00	500,00
A6	6	09	01	A6C6	EFFICIENZA			A6C6.3	Attività tecnico-amministrative inerenti al servizio di certificazione.	Pianificazione ed effettuazione attività tecnico-amministrativa, adempimenti vari per visita di sorveglianza ai sensi della norma BS OHSAS 18001:2007, effettuata positivamente a luglio					2120/1	5.000,00	
A6	6	09	01	A6C7	EFFICIENZA	3) INTERVENTI DI TUTELA E SALVAGUARDIA AMBIENTALE	Coordinamento della Segreteria Tecnica Operativa dell'A.T.O. idrico di Ragusa	A6C7.1	Atti finalizzati alla liquidazione della struttura A.T.O. Idrico ai sensi della L.R. n. 2/2013 e avvio dell'Assemblea Territoriale Idrica (A.T.I.) ai sensi della L.R. n. 19/2015	Supporto per il funzionamneto dell' ATI giusta convenzione prot. 22989 del 03/07/2017 e per l'insediamento della Assemblea Territoriale Idrica per la liquidazione dell' A.T.I.	**Predisposizioni atti tecnico-amministrativi per la liquidazione dell'ATO per attivazione dell'ATI**	%	100%	Ing. G. Rocca Rag. E. Scrofani	2851	144.000,00	144.000,00	NO
A6	6	09	01	A6C7	EFFICIENZA			A6C7.2	Interventi di cui alla delibera della G.R. n. 104/2013 e fondi dell'FSC di prossima programmazione	Supporto ai Comuni dell' ATO per l'attuazione degli interventi finanziati e in corso di appalto					2300/1	9.000,00	8.281,79	
A6	6	09	01	A6C7	EFFICIENZA			A6C7.3	Monitoraggio opere ricomprese nell'APQ per la depurazione delle acque reflue CIPE 60/2012	Monitoraggio in corso di opera degli interventi commissariati								
A6	6	09	01	A6B5	EFFICACIA		Visite guidate presso i laboratori: geologico, geotecnico, geognostico, geofisico (Rete sismica e Rete radon)	A6B5.1	Divulgazione teorico-pratica delle problematiche relative alla difesa del suolo, affrontate dal personale del settore con le apparecchiature specialistiche in dotazione.	Sono pervenute richieste per 19 giornate di visite, tutte evase dopo avere concordato con le scuole richiedenti i giorni per l'esecuzione della visite stesse	**Evasione di tutte le richieste**	%	100%	dott. G. Biondi dott. A. Frasca dott. E.P. Quaranta dott. G. Scaglione dott. R.Mineo				NO
A6	6	09	01	A6C8	EFFICIENZA		Monitoraggio delle caratteristiche geofisiche del territorio provinciale attraverso l'attività della Rete Sismometrica Provinciale e della Rete Rilevamento Emissioni Gas Radon e delle stazioni mobili di rilevamento.	A6C8.1	Mantenimento del sistema telematico di comunicazione con le stazioni remote di rilevamento sismico e radon, per lo scarico dei dati registrati.	Sono state periodicamente liquidate le fatture telefoniche relative al sistema telematico di comunicazione con le stazioni remote.	**Pubblicazione di n.2 bollettini sulle misurazioni Rete Radon e Rete Sismica nell'anno di riferimento**	%	100%	dott. G.Alessandro dott. R.Mineo Sig. G.Cangiamila	2116/2	1.000,00	824,89	SI
A6	6	09	01	A6C8	EFFICIENZA			A6C8.2	Predisposizione e stesura di un bollettino annuale degli eventi sismici registrati dalla Rete Sismometrica Provinciale nella Sicilia sud-orientale e di un bollettino annuale riportante l'andamento della concentrazione nel suolo del radon misurate dalla Rete Rilevamento Emissioni Gas Radon	Pubblicati il Bollettino Sismico Ibleo e il Bollettino Radon Ibleo per l'anno 2017. In corso di elaborazione i dati acquisiti nel corso del 2018. E' stata siglata una convenzione tra questo Ente e l'Osservatorio Nazionale dei Terremoti dell'Istituto Nazionale di Geofisica e Vulcanologia (ONT-INGV) per la condivisione di infrastrutture e strumenti, per finalità tecnico-scientifiche inerenti il monitoraggio multi-parametrico e lo studio multidisciplinare dei fenomeni sismici, geologici e ambientali ricadenti nell'area della provincia di Ragusa e/o in aree di comune interesse. In merito alla suddetta convenzione, sono state svolte varie attività (test di un geofono da foro installato presso la sede ex-IPAI a Ragusa, installazione e messa in esercizio nella rete INGV della stazione CROCE a S.C.Camerina, installazione di due rivelatori di radon e supporto alla installazione della linea ADSL a S.C. Camerina e Acate.								
A6	6	09	01	A6C8	EFFICIENZA			A6C8.3	Indagini per la misura della concentrazione di radon in edifici di pertinenza provinciale (scuole, uffici)	A seguito di richiesta del Settore Edilizia Scolastica per l'esecuzione di misure di concentrazione di radon negli edifici scolastici di pertinenza provinciale, continuano le campagne di misura in alcuni edifici scolastici avviate nel 2017. E' stata ampliata la capacità di esecuzione delle misure con l'Acquisizione di nuovi apparecchi di misura del radon a seguito della disponibilità dei necessari fondi.					2120	4.000,00	
A6	6	09	01	A6C8	EFFICIENZA			A6C8.4	Manutenzione ordinaria e straordinaria di tutte le apparecchiature afferenti le reti di rilevamento sismico e radon e della rete informatica del settore. Implementazione e/o l'aggiornamento dei softwares dedicati.	È stata eseguita una manutenzione straordinaria alle attrezzature della Rete Sismometrica Provinciale per anomalie di funzionamento È stata migliorata l'Acquisizione dei dati registrati dalle attrezzature della Rete Rilevamento Emissioni Gas Radon con la riduzione degli intervalli di misurazione ed il conseguente aumento del tempo massimo di registrazione in memoria. E' stato effettuato il collaudo e la messa in esercizio dei geofoni e della stazione portatile MarsLite inviati a riparazione.					2120/1	1.000,00	500,00

Obiettivo strategico	Settore	Missione	Programma	Codice obiettivo	Categoria obiettivo	Descrizione servizio (previsto in deliberazione del Commissario con i poteri della Giunta n. 59/2017)	Descrizione Obiettivo (Performance)	codice attività	Azioni/Attività (PDO)	Stato attuazione al 31 dicembre 2018	Indicatore	U.M.	Target raggiunto	Risorse umane	INDICATORI FINANZIARI			Carta dei Servizi e degli standard di qualità (SI/NO)
													Esprimere in termini percentuali il valore raggiunto (%)	Cognome e nome	Capitolo di bilancio	Stanziamento Asseganto	Impegnato	
0902							**Programma**			**02**	**Tutela, valorizzazione e recupero ambientale**							
A2	**1**	**09**	**02**	**A2B4**	EFFICACIA	**Polizia Provinciale** Prevenzione, controllo e repressione degli illeciti contro l'ambiente	attività di prevenzione, controllo e repressione degli illeciti contro l'ambiente, ogni altra attività connessa o conseguente	**A2B4.1**	Controlli periodici sull'attività di gestione dei rifiuti presso imprese industriali e artigianali. • Verifiche sul territorio per la prevenzione e repressione delle emissioni illecite di fumi in atmosfera •Attività di p.g. di iniziativa o su delega della A.G. nel territorio provinciale, ai fini della tutela della salute pubblica e dell'ambiente •Ogni altra attività di polizia ambientata delegata o di iniziativa	Controlli specifici sono stati svolti per il contrasto delle cd. "Fumarole" (abbruciamento di rifiuti agricoli serricoli): n. 15 soggetti denunciati all'A.G. , n. 42 titolari di aziende agricole diffidati. Altre 17 imprese sono state diffidate per una corretta gestione dei rifiuti inertI e n. 8 persone denunciate per trasporto e/o abbandono dei rifiuti in assenza delle autorizzazioni previste da T.U. Ambientale. Sono stati effettuati n. 85 controlli. N. 7 autocarri sottoposti a sequestro ai fini della confisca (trasporto illecito di rifiutii speciali), n. 5 indagini delegate dalla A.G.	N. controlli previst/i /N. controlli eseguiti IN RAPPORTO AL PERSONALE IN SERVIZIO EFFETTIVO		100%	**U.O.S. 1.2** **Responsabile:** Isp. Sup. Antonio Terribile **Sostituto, in caso di assenza temporanea:** Isp. Sup. Emanuele Castello **Altro personale:** TUVE' GIUSEPPE BARONE VINCENZO GALLETTO GIARDINA VIVIANA SANTORO LUIGI JOSE' MASSIMILIANO (in assegnazione temporanea presso il Comune di Joppolo Giancaxio (AG))				NO
A2	**6**	**09**	**02**	**A2B1**	**EFFICACIA**	**3) CONTROLLI E AUTORIZZAZIONI AMBIENTALI**	Rilascio pareri di competenza relativi alle procedura di Valutazione di Impatto Ambientale(V.I.A.), Valutazione Ambientale Strategica (V.A.S.) e Autporizzazione Integrata Ambientale (A.I.A)	A2B1.1	Attività inerente l' istruttoria tecnico-amministrativa per rilascio di pareri di natura geologica-geomorfologica, nonché per il rlascio di pareri relativi alle procedure di V.A.S., V.I.A. e A.I.A. di cui al D.Lgs. n. 152/2006 e ss.mm.ii.	Sono pervenuti e sono stati esaminati nel complesso 20 procedimenti in ambito di procedura VAS, VIA ed AIA. Alla data del 31/12/2018, tutti sono stati già regolarmente conclusi con il rispetto dei tempi procedimentali previsti. Relativamente ai pareri in ambito geologico - geomorfologico è pervenuta 1 richieste di parere dalla U.O.S. 5 Energia relativamente a procedimenti per il rilascio di autorizzazione unica ai sensi del D.Lgs.387/2003, regolarmente esitata.	**Provvedimenti emessi / provvedimenti richiesti**	%	100%	dott. G. Alessandro dott. G. Biondi dott M.Sipione (endoprocedimento) dott. A.Cataudella (endoprocedimento) Geom. S.Fede (endoprocedimento)				NO
A2	**6**	**09**	**02**	**A2B1**	**EFFICACIA**			A2B1.2	Partecipazione alle riunioni delle Conferenza di Servizi convocate dall'Autorità Competente. Acquisizione dei pareri endoprocedimentali dei settori tecnico-ambientali dell'Ente	E' stata assicurata la presenza dell'Ente alle 3 conferenze dei servizi per il rilascio di autorizzazioni in ambito di procedure VAS,VIA e AIA, convocate a Palermo, dall'Autorità Competente. È stata, inoltre, svolta un attività di coordinamento e Acquisizione dei pareri endoprocedimentali dai vari settori/servizi tecnico-ambientali dell'Ente per il rilascio dei pareri in ambito VAS, VIA e AIA richiesti dall'Autorità Competente o dai Soggetti Richiedenti.							
A2	**6**	**09**	**02**	**A2B1**	**EFFICACIA**			A2B1.3	Attività inerente l'istruttoria tecnico-amministrativa per rilascio di pareri relativi all'attività di ricerca e/o sfruttamento delle risorse petrolifere	Sono state esitate tutte le richieste di pareri relativi all'attività di ricerca e sfruttamento di risorse petrolifere. E' stata espletata, di concerto con ARPA Ragusa, la richiesta all'URIG relativa a tutti pozzi, attivi e non, presenti in Provincia. Espletata attività di cantiere relativa ai lavori PdC dell'area ENI pozzo 18.				dott. G. Scaglione				
A2	**6**	**09**	**02**	**A2B2**	**EFFICACIA**		Rilascio provvedimento di adozione dell'Autorizzazione Unica Ambientale (A.U.A.) ai sensi del D.P.R. 13 Marzo 2013 n. 59	A2B2.1	Procedimento istruttorio tecnico-amministrativo per l'adozione del provvedimento autorizzativo (AUA) di cui all'art. 4 del Decreto Legislativo 13 marzo 2013, n. 59, inclusa la verifica sulla correttezza formale dell'istanza e della documentazione ad essa allegata ed il coordinamento dei soggetti competenti, anche nell'ambito della conferenza dei servizi.	Sono state pervenute ed esaminate n° 155 istanze per l'adozione dell'Autorizzazione Unica Ambienbtale; sono stati adottati n°130 provvedimenti di Autorizzazione Unica Ambientale; sono state volturate n°13 provvediementi AUA. per cambio titolarità; sono stati adottati n° 6 provvedimenti di revoca AUA; n° 8 pratiche archiviate; sono stati adottati n° 4 provvediementi di presa d'atto per Modifica Non Sostanziale; modificati in autotutele n°3 provvedimenti di adozione AUA; è stato adottato un aggioramento all'art. 6 del D.M. 69/18.	**Provvedimenti rilasciati / provvedimenti richiesti**	%	100%	dott. A. Cataudella Sig. F. Tarascio Sig. G.Cangiamila dott. M. Sipione (endoprocedimento) dott.G.Alessandro (endoprocedimento) Geom. S.Fede (endoprocedimento)				NO
A2	**6**	**09**	**02**	**A2B2**	**EFFICACIA**			A2B2.2	Popolamento e gestione data base delle Autorizzazioni Uniche Ambientali adottate ai sensi dell'art. 4 del Decreto Legislativo 13 marzo 2013, n. 59	E' stato regolaremnte popolato il data base								
A2	**6**	**09**	**02**	**A2B3**	**EFFICACIA**		Ispezioni e controlli in ambito Ambientale	A2B3.1	Attività tecnico ispettiva sul ciclo dei rifiuti: Attività tecnico ispettiva di controllo attinente alla produzione, smaltimento dei rifiuti speciali e dei rifiuti pericolosi e non, ai sensi dell'art. 197 del D.lgs. 152/06 e ss.mm.ii. Controllo periodici ad imprese per l'esercizio dell'attività di recupero autorizzate con procedure semplificate e ordinarie	Sono stati eseguiti n°10 controlli per verifica requisiti ambientali e rispetto dlle prescrizioni alle autorizzazioni	**Avvio del servizio**	%	100%	geom. S.Fede dott. G.Scaglione Geom. G.Vella sig. A.Cappello geom. S.Carfi sig. G.Tedeschi sig. G.Trombatore geom. M.Chiavola (1968) sig.ra G.Nigita sig. A.Agosta				NO
A2	**6**	**09**	**02**	**A2B3**	**EFFICACIA**			A2B3.2	Controlli amministrativi nell'ambito delle emissioni in atmosfera: Ispezioni e controlli amministrativi nell'ambito delle emissioni in atmosfera ai sensi del D.Lgs 152/2006 e ss.mm.ii.	Sono stati eseguiti n°49 controlli amministrativi								
A2	**6**	**09**	**02**	**A2B3**	**EFFICACIA**			A2B3.3	Controllo degli interventi a tutela delle aree a verde di cui al piano di sponsorizzazione: Attività di controllo nell'ambito delle sponsorizzazione delle isole spartitraffico lungo la rete viaria provinciale inerenti all'affidamento a soggetti esterni privati, degli interventi manutentivi previsti dal piano di sponsorizzazione	È stato verificato il rispetto della tenuta di tutte le aiuole affidate								
A2	**6**	**09**	**02**	**A2B3**	**EFFICACIA**			A2B3.4	Controllo delle risorse idriche e sull'inquinamento delle acque interne e del suolo: Ispezioni e controlli delle risorse idriche e sull'inquinamento delle acque interne e del suolo - sull'utilizzazione agronomica sia degli effluenti di allevamento che degli scarichi dei frantoi oleari con l'ausilio dell'U.O.S. 5 – Ecologia	Sono state verificate aziende agricole ed effettuati controlli per gli inquinamenti delle acque interne.								

Obiettivo strategico	Settore	Missione	Programma	Codice obiettivo	Categoria obiettivo	Descrizione servizio (previsto in deliberazione del Commissario con i poteri della Giunta n. 59/2017)	Descrizione Obiettivo (Performance)	codice attività	Azioni/Attività (PDO)	Stato attuazione al 31 dicembre 2018	Indicatore	U.M.	Target raggiunto	Risorse umane	INDICATORI FINANZIARI			Carta dei Servizi e degli standard di qualità (SI/NO)
													Esprimere in termini percentuali il valore raggiunto (%)	Cognome e nome	Capitolo di bilancio	Stanziamento Asseganto	Impegnato	
A2	6	09	02	A2B3	EFFICACIA			A2B3.5	Sorveglianza e tutela dell'ittiofauna nelle acque interne: Sorveglianza nell'ambito della tutela, del ripopolamento dell'ittiofauna e della gestione del centro di riproduzione artificiale dell'incubatoio di valle "Mulino S.Rocco"	Sono stati effettuati n.4 controlli al mulino san rocco per manutenzione delle apparecchiature e dello stabile.								
A2	6	09	02	A2B3	EFFICACIA			A2B3.6	Attività di supporto alle varie attività del settore e non: Supporto nell'ambito dei sopralluoghi relativamente alle procedure VAS, VIA, AIA, AUA e di quant'altro nell'ambito del D.Lgs.n.152/2006 e ss.mm.ii., nonché alle forze di Ordine Pubblico, quando richiesto	Sono stati effettuati n.10 attivita' di controllo anche a supporto reparti Ambientali delle varie forze dell'ordine ed ARPA ST Ragusa								
A6	6	09	02	A6B3	EFFICACIA	3) INTERVENTI DI TUTELA E SALVAGUARDIA AMBIENTALE	Tutela delle aree a verde di pertinenza provinciale.	A6B3.1	Manutenzione straordinaria ed ordinaria con personale interno del settore ovvero sia di isole spartitraffico in prossimità di incroci della rete stradale provinciale sia di zone a verde nell'ambito del patrimonio edilizio provinciale.	La manutenzione delle isole spartitraffico e delle zone a verde nell'ambito del patrimonio edilizio provinciale è stata eseguita con personale interno del settore per mq. 20.100 circa, e sono state conferite al centro comunale di raccolta (CCR) di Ragusa il materiale derivato dallo sfalcio e dalle potature per complessivi kg. 83.200 circa.	Realizzazione delle attività programmate relative alla manutenzione di aree a verde di pertinenza provinciale, comprese le aiuole spartitraffico.	%	100%	geom. S.Fede geom. G.Vella geom. M.Chiavola (1963) geom. S.Rabbito sig.ra G.Nigita sig. S.Acanfora sig. V.Solarino	2150 2120/1	2.204,29 1.000,00	2.204,29 1.000,00	NO
A6	6	09	02	A6B3	EFFICACIA			A6B3.2	Realizzazione dell'intervento, di cui alla progettqzione già esecutiva di sfalcio delle erbe infestanti nelle ricadenti lungo la rete viaria ed in aree di pertinenza del L.C.C., a seguito di specifico finanziamento.	L'attività prevista non è stata effettuata per mancato finanziamento, ancorchè era stata già espletata d'ufficio la relativa progettualità esecutiva								
A6	6	09	02	A6B3	EFFICACIA			A6B3.3	Realizzazione dell'intervento, di cui alla progettqzione già esecutiva di manutenzione della pista ciclabile "Sampieri-Marina di Modica" e delle aree a verdi di pertinenza, a seguito di specifico finanziamento.	L'attività prevista non è stata effettuata per mancato finanziamento, ancorchè era stata già espletata d'ufficio la relativa progettualità esecutiva								
A6	6	09	02	A6B3	EFFICACIA			A6B3.4	Progettazione, esecuzione e direzione dei lavori o servizi da espletarsi mediante risorse umane e strumentali in dotazione al settore, ovvero mediante espletamento di procedure di gare, previo specifico finanziamento, per l'affidamento di lavori o servizi, nell'ambito della tutela e di valorizzazione di aree di competenza provinciale.	In attesa di finanziamenti per procedere ad affidamento a ditte esterne, si è proceduto alla manutenzione esclusivamente con personale interno.				2150 2152 2195	17.045,71 3.000,00 3.000,00	2.745,71 1.500,00 1.500,00	
A6	6	09	02	A6B3	CACIA			A6B3.5	Realizzazione gestione e aggiornamento delle cartografie relative alle isole spartitraffico	E' stata aggiornata la cartografia relativa alle isole spartitraffico								
A6	6	09	02	A6B3	EFFICACIA			A6B3.6	Manutenzione delle isole spartitraffico mediante sponsorizzazione a soggetti esterni privati	Sono stati eseguiti n.03 nuovi affidamenti per la manutenzione di isole spartitraffico mediante sponsorizzazione a soggetti esterni privati, oltre al rinnovo di n. 03 affidamento in scadenza.								
A6	6	09	02	A6B3	CACIA			A6B3.7	Manutenzione ordinaria e straordinaria di attrezzature e varie	Sono state oggetto di manutenzione ordinaria e straordinaria le attrezzature e/o macchinari dedicati.				2192	1.500,00	1.000,00	
A6	6	09	02	A6B3	CACIA			A6B3.8	Equipaggiamento	Sono stati equipaggiati gli operai e le attrezzature dedicate				2141	500,00	500,00	
A6	6	09	02	A6B3	CACIA			A6B3.9	Vestiario	Si è provveduto all'acquisizione di vestiario per la squadra di operai				2142	500,00	500,00	
A6	6	09	02	A6B3	CACIA			A6B3.10	Rimborso spese personale e attività formativa per il personale affferente il servizio	Gestione missioni e relativi rimborsi spese, anche per partecipazione corsi e seminari				2146	500,00	200,00	
A6	6	09	02	A6B3	CACIA			A6B3.11	Telefonia Mobile	In atto gestito da altro settore				2146/1	1.000,00	696,53	
A6	6	09	02	A6B3	CACIA			A6B3.12	Cancelleria e varie	Acquisizione di materiale di cancelleria				2140	500,00	250,00	
0903							**Programma**			**03**	**Rifiuti**							
A6	6	09	03	A6B1	EFFICACIA		Gestione integrata del ciclo dei rifiuti ai sensi del D.Lgs n. 152/2006 della L.R. n.9/2010, e ss.mm.ii..	A6B1.1	Rapporti con i soggetti deputati alla Gestione integrata del ciclo dei rifiuti, ai sensi della L.R. n.9/2010 e ss.mm.ii..	Partecipazione conferenze-riunioni-assemblee ordinarie inerenti all'attività dell'ATO in liquidazione e dell'ATO in gestione Commissariale, nonché della SRR	Provvedimenti rilasciati / provvedimenti richiesti	%	100%	dott. M. Sipione geom. S. Fede dott.A. Frasca dott. G.Scaglione geom. S.Rabbito geom.M.Chiavola (1963) sig.ra G.Nigita	2161	200.000,00	45.136,22	NO
A6	6	09	03	A6B1	EFFICACIA			A6B1.2	Pianificazione, progettazione e direzione dei lavori e/o servizi da espletarsi mediante procedure di gare per l'affidamento di lavori e/o servizi nell'ambito di operazioni di recupero-trasporto-smaltimento di rifiuti non pericolosi e pericolosi (anche contenenti amianto), abbandonati nel territorio provinciale, anche di concerto con i Comuni del Consorzio.	Sono state avviati n. 2 interventi rispettivamente: il primo con fondi del Comune di Ispica di € 30.000,00 per un totale di rimozione di amianto di kg. 32.600,00 circa, il secondo con fondi del Comune di Modica di € 15.000,00 per un totale di rimozione di amianto di kg. 14.300,00 circa. Gli appalti sono in corso. E' stato aòtresì aggiudicato per €15.000,00 l'intervento per un totale di rimozione di rifiuti di kg. 25.000,00 circa. Il progetto è stato copmpletato.				2195 2150 2152	42.000,00 4750,00 2000,00	11727,51 4750,00 1000,00	
A6	6	09	03	A6B1	CACIA			A6B1.3	Pareri ai sensi dell'art. 208 del D.Lgs 152/06 e ss.mm.ii.., A.I.A. V.I.A. A.U.A.	Sono stati emessi 2 pareri A.I.A. e 2 pareri V.I.A.								
A6	6	09	03	A6B1	EFFICACIA			A6B1.4	Approvazione progetti per il recupero ambientale di aree e cave degradate ai sensi dell' art. 5 D.M. 5 febbaio 1998 e ss.mm.ii..	Non sono stati approvati progetti								
A6	6	09	03	A6B1	EFFICACIA			A6B1.5	Rilascio autorizzazione per le operazioni di recupero rifiuti non pericolosi di cui all'art. 216 del D.Lgs n.152/2006 e ss.mm.ii. e pericolosi di cui al D.lgs. N. 161/2002	Sono stati emessi n.5 pareri per istruttoria A.U.A. Inoltre è stato emesso un parere per aggionarmento del fresato di asfalto								
A6	6	09	03	A6B1	CACIA			A6B1.6	Attività finalizzta all'approvazione del Piano Provinciale Gestione Rifiuti (P.P.G.R.)	Sono stati presi accordi ai fini di avviare la procedura per la VAS								
A6	6	09	03	A6B1	EFFICACIA			A6B1.7	Realizzazione dell'intervento, di cui alla progettqzione già esecutiva, per la rimozione, a finanziamento ottenuto, di rifiuti pericolosi contenenti amianto (CER 17 06 05*) abbandonati nel territorio di competenza provinciale, a seguito del relativo finanziamento	L'attività prevista non è stata effettuata per mancato finanziamento.								
A6	6	09	03	A6B1	EFFICACIA	1) GESTIONE INTEGRATA DEL CICLO DEI RIFIUTI		A6B1.8	Realizzazione dell'intervento, di cui alla progettqzione già esecutiva, per la rimozione, a finanziamento ottenuto, di rifiuti non pericolosi e pericolosi, abbandonati nel territorio di competenza provinciale, a seguito del relativo finanziamento	L'attività prevista non è stata effettuata per mancato finanziamento.								

Obiettivo strategico	Settore	Missione	Programma	Codice obiettivo	Categoria obiettivo	Descrizione servizio (previsto in deliberazione del Commissario con i poteri della Giunta n. 59/2017)	Descrizione Obiettivo (Performance)	codice attività	Azioni/Attività (PDO)	Stato attuazione al 31 dicembre 2018	Indicatore	U.M.	Target raggiunto	Risorse umane	INDICATORI FINANZIARI			Carta dei Servizi e degli standard di qualità (SI/NO)
													Esprimere in termini percentuali il valore raggiunto (%)	Cognome e nome	Capitolo di bilancio	Stanziamento Asseganto	Impegnato	
A6	6	09	03	A6B1	CACIA			A6B1.9	Rimborso spese personale e attività formativa per il personale affferente il servizio	Gestione missioni e relativi rimborsi spese					2193	500,00	270,00	
A6	6	09	03	A6B1	CACIA			A6B1.10	Telefonia Mobile	In atto gestite da altro settore					2193/1	500,00	344,05	
A6	6	09	03	A6B1	CACIA			A6B1.11	Cancelleria e varie	Acquisizione di materiale di cancelleria					2190	250,00	250,00	
A6	6	09	03	A6C1	EFFICIENZA		Servizio accertamento del tributo del rifiuto speciale in discarica	A6C1.1	Attività di controllo amministrativo relativo ai pagamenti dovuti dai gestori degli impianti di discarica, alla Regione Sicilia.	E' stata richiesta la documentazione al fini di redigere l'accertamento per l'anno 2017 in data 05/09/2018 -	Esecuzione accertamenti	%	100%	dott. M. Sipione dott. A. Frasca sig.ra G.Nigita				NO
A6	6	09	03	A6C1	EFFICIENZA			A6C1.2	Verifica dei registri di carico e scarico dei rifiuti relativi all'impianto di smaltimento, calcolo della produzione dei rifiuti.	Sono stati controllati i registri di carico e scarico della discarica di Cva dei Modicani								
A6	6	09	03	A6C1	CIENZA			A6C1.3	Verifica dei versamenti da parte del gestore discarica	E' in corso la verifica per la discarica di contrada Cava dei Modicani anno 2017								
A6	6	09	03	A6C1	EFFICIENZA			A6C1.4	Accertamento finale con il calcolo del tributo da versare, calcolo interessi e sanzioni ed eventuali successivi iscrizione a ruolo, previo accertamento dell'esecuzione dei versamenti	E' stato eseguito l'accertamento relativo all'anno 2016								
A6	6	09	03	A6C2	EFFICIENZA		Osservatorio provinciale rifiuti	A6C2.1	Tenuta del registro delle imprese e degli enti sottoposti alle procedure semplificate di cui agli artt.214, 215 e 216 del D.Lgs n.152/2006, integrato con i dati relativi agli impianti autorizzati ed operativi presenti sul territorio	E' stato tenuto aggiornato registro delle imprese	Registrazione di cui agli artt. 214-216 del D.Lgs n. 152/2006 e ss. mm.ii.	%	100%	dott. A. Frasca dott. M. Sipione sig.ra G. Nicita				NO
A6	6	09	03	A6C2	EFFICIENZA			A6C2.2	Trasmissione periodica alla Regione ed all'I.S.P.R.A. di tutte le informazione e i dati autorizzativi.	Si sono mantenuti i rapporti con l'ISPRA								
0905							**Programma**			**05**	**Viabilità e infrastrutture stradali**							
A1	5	09	05	A1B1	EFFICACIA	Riserve Naturali	Regime autorizzatorio ai sensi dei vigenti Regolamenti delle Riserve Naturali	B1.1	Procedimenti tecnico-amministrativi per il rilascio dei provvedimenti autorizzatori all'interno delle Riserve naturali. Inserimento dei procedimenti in Trasparenza e monitoraggio	Obiettivo raggiunto utilizzando il personale tecnico dell'U.O.; sono state esitate n. 39 pratiche autorizzatorie nel tempo medio di n. 11 giorni. Pratiche ed esiti sono stati pubblicati sul sito web dell'Ente per assolvere agli obblighi di trasparenza.	tempo medio per il rilascio del provvedimento	gg. 20	100,00%	MARIA CAROLINA DI MAIO, Roberto Cundari, Maria Grazia Vindigni, Giuseppe Antoci, n.10 Operatori di Sorveglianza	2290, 2291, 2292 (telefonia), 2296 (missioni), 2298			
A1	5	09	05	A1B2	EFFICACIA	Riserve Naturali	Regime indennizzatorio e compensativo	B2.1	Procedimenti tecnico-amministrativi per il rilascio dei provvedimenti indennizzatori e compensativi i all'interno delle Riserve naturali. Inserimento dei procedimenti in Trasparenza e monitoraggio	E' pervenuta n.1 richiesta per danni da fauna all'interno della Riserva Macchia foresta del fiume Irminio. E' stata esitata e trasmessa a Palermo per la richiesta del relativo importo accertato	tempo medio per il rilascio dei provvedimenti	gg.20	100,00%	MARIA CAROLINA DI MAIO, Roberto Cundari, Maria Grazia Vindigni, Giuseppe Antoci, n.10 Operatori di Sorveglianza	2290, 2291, 2292 (telefonia), 2296 (missioni), 2298			
A2	5	09	05	A2C1	EFFICIENZA	Riserve Naturali	Attività istituzionale di vigilanza	C1.1	Organizzazione e gestione del servizio di vigilanza nelle Riserve naturali. Attività di vigilanza. Acquisto dotazioni e verifica manutenzione automezzi. Rotazione del personale tra le diverse aree da vigilare	Obiettivo raggiunto. Sono stati regolarmente predisposti i calendari mensili di turnazione del personale di vigilanza prevedendo la copertura giornaliera per almeno 12h. Si è provveduto a verificate le dotazioni D.P.I assegnati al personale. Per il personale di vigilanza si è provveduto ad acquisire parte dell'abbigliamento dell'Uniforme oramai logoro (pantaloni,cappelli, maglie) procedendo ad apposite acquisizioni sul cap.02298/2018. I mezzi in dotazione sono oramai vetusti e necessitano di continui interventi manutentivi pertanto è stata verificata la manutebnzione degli automezzi assegnati al servizio.Sono state assegnate le zone da vigilare nelle due riserve effettuando la rotazione di dette aree tra il personale .	predisposizione calendari mensili. Rotazione semestrale delle aree da vigilare.	S/N	100,00%	MARIA CAROLINA DI MAIO, Maria Grazia Vindigni, Giuseppe Antoci, n.10 Operatori di Sorveglianza	2290, 2291, 2292 (telefonia), 2296 (missioni), 2298		€1207,80 su cap. 2298	
A2	5	09	05	A2C1	EFFICIENZA		Regime sanzionatorio	C1.2	Attività inerente i procedimenti sanzionatori con verifica dell'attuazione delle relative Ordinanze ingiunzioni e dei ripristtini dei luoghi	A seguito dell'attività di informazione e prevenzione sulle attività consentite e vietate dai regolamenti vigenti in riserva , si è ottenuto una drastica diminuzione dei verbali elevati (n.1 nella R.N.O. Pino d'Aleppo e n.1 verbale nella R.N.S.B. Macchia foresta del fiume Irminio). E' stato richiesto al settore Avvocatura di emettere le relative Ordinanze ingiunzioni. Questo Ufficio ha curato tutte le attività e le indagini connesse e/o delegate dalla Magistratura. In merito alle attività connesse al ripristino dei luoghi sono state seguite n.6 procedimenti	n. procedimenti seguiti	N.	100,00%	MARIA CAROLINA DI MAIO, Maria Grazia Vindigni, Giuseppe Antoci, n.10 Operatori di Sorveglianza	2290, 2291, 2292 (telefonia), 2296 (missioni), 2298			
A2	5	09	05	A2C1	EFFICIENZA		Corsi di tecnica di Polizia Giudiziaria, normativa ambientale e addestramento al tiro per il personale di vigilanza	C1.3	Corsi di tecnica di Polizia Giudiziaria, normativa ambientale e addestramento al tiro per il personale di vigilanza	obiettivo raggiunto poiché è stato regolarmente svolto il corso di addestramento al tiro per il personale di vigilanza impegnando appositamente le somme necessarie sul cap. 02298/2018.	conseguimento abilitazione	S/N	100,00%	MARIA CAROLINA DI MAIO, Maria Grazia Vindigni, Giuseppe Antoci, n.10 Operatori di Sorveglianza	2290, 2291, 2292 (telefonia), 2296 (missioni), 2298		€ 884 su cap. 2298	

Obiettivo strategico	Settore	Missione	Programma	Codice obiettivo	Categoria obiettivo	Descrizione servizio (previsto in deliberazione del Commissario con i poteri della Giunta n. 59/2017)	Descrizione Obiettivo (Performance)	codice attività	Azioni/Attività (PDO)	Stato attuazione al 31 dicembre 2018	Indicatore	U.M.	Target raggiunto	Risorse umane	INDICATORI FINANZIARI			Carta dei Servizi e degli standard di qualità (SI/NO)
													Esprimere in termini percentuali il valore raggiunto (%)	Cognome e nome	Capitolo di bilancio	Stanziamento Asseganto	Impegnato	
A2	5	09	05	A2B1	EFFICACIA	Riserve Naturali	Lotta agli incendi boschivi anche mediante intese con altri soggetti	B1.1	Organizzazione e gestione delle attività di avvistamento incendi , a sostegno e di concerto con i soggetti e gli organismi istituzionalemnte preposti alla lotta contro gli incendi boschivi	l'obiettivo è stato raggiunto utilizzando il personale sia di ruolo che ASU assegnato all'U.O. Riserve Naturali. L'avvistamento è stato condotto per le ore previste nel DUP.	attività specifica di prevenzione incendi	0re n.1800	100,00%	MARIA CAROLINA DI MAIO, Roberto Cundari, Maria Grazia Vindigni, Giuseppe Antoci, n.10 Operatori di Sorveglianza, Gianni Montevergine, n.13 ASU	2290, 2291, 2292 (telefonia), 2296 (missioni), 2298			
A2	5	09	05	A2B1	EFFICACIA			B1.2	mantenimento in condizioni i efficienza delle prese idriche ontincendio, mediante convenzione cion i proprietari dei relativi sedimei	è stato raggiunto l'obiettivo richiesto mediante l' attivazione della Convenzione per il mantenimento in efficienza di n.1 presa idrica con il proprietario del terreno in cui è allocata la presa .	Convenzione con proprietari sedime	S/N	100,00%	MARIA CAROLINA DI MAIO, Maria Grazia Vindigni, Giuseppe Antoci, Ravalli Giovanni, n.3 ASU	2290, 2291, 2292 (telefonia), 2296 (missioni), 2298		€ 350,00 su cap. 2298	
A5	5	9	5	A5B10	EFFICACIA	Riserve Naturali	Organizzazione e gestione dei servizi di accoglienza e di visite guidate finalizzate alla conoscenza dei beni naturali protetti	B10.1	Attività di prenotazione visite, organizzazione e gestione dei servizi di accoglienza e di visite guidate . Somministrazione Questionari di Customer Satisfation	Obiettivo raggiunto in quanto si è proceduto a ottimizzare il sistema di prenotazioni per le visite guidate, anche mediante mail, e con l'utilizzo di apposite guide facenti parte del personale ASU assegnato sono state svolte le visite guidate nelle riserve per gruppi scolastici e non . Il numero dei visitatori si è mantenuto costante (circa 1.100 prenotati a cui si aggiungono i visitatori liberi) . Il grado raggiunto in Custumer Satisfation è più che soddisfatti/estremmente soddisfatti.	Visitatori/anno	N. > 1.100	100,00%	MARIA CAROLINA DI MAIO, Roberto Cundari, Maria Grazia Vindigni, Giuseppe Antoci, n.10 Operatori di Sorveglianza, n.13 ASU	2290, 2291, 2292 (telefonia), 2296 (missioni), 2298			
A6	5	09	05	A6B1	EFFICACIA	Riserve Naturali	Azioni dirette e/o interventi di salvaguardia degli ambienti natutrali e interventi prioritari per il mantenimento degli ecosistemi delle aree protette , anche mediante intese con altri soggetti	B1.1	Interventi finalizzati alla salvaguardia e alla fruizione degli ambienti naturali mediante la manutenzione e il potenziamento dei manufatti (sentieristica, perimetrazione, tabellazione, sistemazioni idrauliche ed interventi vari di piccola infrastrutturazione	l'obiettivo è stato raggiunto utilizzando il personale interno (operai ed ASU con qualifica di operaio) e l'intervento Regionale della SAS. Nel corso dell'anno è pervenuta l'ammissibilità dei due progetti presentati a valere sul POFESR 2014-2020 Asse 6 Azione 6.6.1. E' stata rilasciata parere positivo ai progetti presentati dal Comune di Comiso e di Vittoria sul PSR 2014-2010 Mis. 8.5 per la sistemazione di alcune strade interne alla R.N.O. Pino d'Aleppo.	interventi sulla sentieristica	ml 2500	100,00%	MARIA CAROLINA DI MAIO, Roberto Cundari, Maria Grazia Vindigni, Giuseppe Antoci, n.10 Operatori di Sorveglianza, Gianni Montevergine, n.13 ASU	2290, 2291, 2292 (telefonia), 2296 (missioni), 2298			
A6	5	09	05	A6B1	EFFICACIA	Riserve Naturali	Azioni dirette e/o interventi di salvaguardia degli ambienti natutrali e interventi prioritari per il mantenimento degli ecosistemi delle aree protette , anche mediante intese con altri soggetti	B1.2	Interventi di pulitura , forestazioe e7o riforestazione finalizzati al mantenimento degli ecosistemi protetti	Gli obiettivi previsti sono stati realizzati utilizzando il personale interno (operai ed ASU con qualifica di operaio) e l'intervento Regionale della SAS. Nel corso dell'anno è pervenuto il decreto di ammissione del progetto presentato a valere sul POFESR 2014-2020 Asse 6 Azione 6.5.1.	interventi connessi con la misura	0re 200	100,00%	MARIA CAROLINA DI MAIO, Roberto Cundari, Maria Grazia Vindigni, Giuseppe Antoci, n.10 Operatori di Sorveglianza, Gianni Montevergine, n.13 ASU	2290, 2291, 2292 (telefonia), 2296 (missioni), 2298			
A6	5	09	05	A6B1	EFFICACIA	Riserve naturali	Azioni e procedimenti per il conseguimento degli obiettivi istitutivi di salvaguardia e di valorizzazione ambintale	B1.3	Organizzazione e gestione della Segreteria del Consiglio Provuinciale Scientifico istituito ai sensi dell'art. 31 della L.R. n.98 del 06.05.1981 - Organizzazione e partecipazione alle sedute, istruttoria preliminare delle pratiche , redazione verbali riunioni, provvedimenti di impegno e kliquidazione somme per gettoni di presenza e trattamento di missione e procedure amministrative connesse	Nel corso dell'anno si è proceduto all'insediamento del Consiglio Provinciale Scientifico. Sono state effettuate n.2 riunioni durante le quali è stata verificata l'attività di gestione e d espressi i pareri di competenza richiesti al Consiglio. E' stata eseguita l'attività istruttoria preliminare delle pratiche, sono stati redatti i verbali delle riunioni. Sono state impegnate le somme per il trattamento di missione ed il gettone di presenza dei componenti il CPS sul cap. 02298/2018. Pertanto l'obiettivo può considerarsi raggiunto.	riunioni CPS	N.2	100,00%	MARIA CAROLINA DI MAIO, Roberto Cundari, Maria Grazia Vindigni, Giuseppe Antoci, n.3 ASU	2290, 2291, 2292 (telefonia), 2296 (missioni), 2298	stanziato sul cap. 2298 euro 5000	€ 804,33 su cap. 2298	
A6	5	09	05	A6B1	EFFICACIA	Riserve Naturali	Programmi di finanziamento	C1.1	Partecipazione a bandi comunitari, nazionali e regionali	Il Servizio ha partecipato a valere su: POFERS 2014/2020 Asse 6 Mis. 6.5.1 con n.1 progetto; POFERS 2014/2020 Asse 6 Mis. 6.6.1 n.2 progetti; sul PSR 2014.2020 ha dato parere favorevole a n.2 progetti.	partecipazione ai bandi	N. 3	100,00%	MARIA CAROLINA DI MAIO, Salvatore Distefano, Roberto Cundari, Maria Grazia Vindigni, Antonio Diquattro, Marco Battaglia	2290, 2291, 2292 (telefonia), 2296 (missioni), 2298			
A7	5	09	05	A7B2	EFFICACIA			B2.1	Monitoraggio relativo allo stato dell'arte approvazione piani di sistemazione da parte dell'ARTA	Si è continuato a sollecitare l'approvazione di detti piani presso gli Organi Regionali.	Attuazione adempimento programmato	S/N	100,00%	MARIA CAROLINA DI MAIO, Roberto Cundari, Maria Grazia Vindigni, Giuseppe Antoci, n.3 ASU	2290, 2291, 2292 (telefonia), 2296 (missioni), 2298	sul capitolo 2298 stanziato 900	500	
A7	5	09	05	A7B2	EFFICACIA			B2.2	Supporto alla redazione dei piani di utilizzo delle aree di protezione (zone B) delle riserve da parte dei comuini interessati.	l' obiettivo di cui trattasi può dirsi raggiunto poiché questo Ente Gestore ha supportato i Comuni interessati fornendo il materiale e gli studi prodotti per i Piani di Gestione e di Sistemazione. Il Comune di Ragusa ha predisposto una bozza di piano di Utilizzo della zona B della R.N.S.B.Macchia foresta del fiume irminio. Su tale bozza questo Ente Gestore ha espresso vari rilievi. Si è in attesa della bozza modificata da parte del Comune competente.Gli altri Comuni sono stati sollecitati alla redazione dei Piani di che trattasi.	Attività di supporto ai Comuni	S/N	100,00%		2290, 2291, 2292 (telefonia), 2296 (missioni), 2298			

Obiettivo strategico	Settore	Missione	Programma	Codice obiettivo	Categoria obiettivo	Descrizione servizio (previsto in deliberazione del Commissario con i poteri della Giunta n. 59/2017)	Descrizione Obiettivo (Performance)	codice attività	Azioni/Attività (PDO)	Stato attuazione al 31 dicembre 2018	Indicatore	U.M.	Target raggiunto	Risorse umane	INDICATORI FINANZIARI			Carta dei Servizi e degli standard di qualità (SI/NO)
													Esprimere in termini percentuali il valore raggiunto (%)	Cognome e nome	Capitolo di bilancio	Stanziamento Asseganto	Impegnato	
A7	5	09	05	A7B2	EFFICACIA	Riserve Naturali	Azioni e programmi finalizzati all'organizzazione territoriale delle riserve naturali affidate in gestione, alla salvaguardia ed alla valorizzazione del patrimonio naturalistico-ambientale del territorio provinciale	B2.3	Procedimenti di competenza dell'Ente Gestore in attuazione dei Piani di Gestione Vallata del fiume Ippari e Residui Dunali Sicilia S.Orientale con rilascio pareri di competenza e/o endoprocedimentali su pareri VIA/VAS/VINCA	l'obiettivo può ritenersi raggiunto poiché negli ambiti di competenza l'Ente Gestore ha verificato la rispondenza delle progettualità proposte con le previsioni dei Piani di gestione.Per le pratiche relative a VIA(n. 7, tempo medio esito gg.18), VAS (n. 12 , tempo medio esito gg.13) e VInCA (n.1, tempo medio esito gg.7) è stato espresso il relativo parere endoprocedimentale I procedimenti e gli esiti sono stati regolarmente pubblicati nella sezione trasparenza sul sito web dell'Ente .	tempi medi per rilascio parere	gg.20	100,00%		2290, 2291, 2292 (telefonia), 2296 (missioni), 2298			
A7	5	09	05	A7B2	EFFICACIA			B2.4	Coordinamento locale e supporto tecnico amministrativo al procedimento partecipativo interistituzionale per la creazione del nuovo Parco Nazionale degli Iblei istituito ai sensi dell'art.26 della Legge 29.11.2007, n. 222	l'attività di cui all'obiettivo è stata svolta dal personale dell'U.O. Riserve Naturali e dall'U.O. Pianificazione territoriale. Nel corso del 2018, n.q di Ente capofila, si è provveduto a coordinare il tavolo tecnico interprovinciale ed acquisite le Delibere Commissariali del L.C.C. di Siracusa e del Sindaco Metropolitano della Città Metropolitana di Catania. Sulla base dui quanto deliberato dai tre Enti di area vasta si è provveduto a redigere la proposta di perimetrazione conclusiva dekll'istituendo Parco Nazionale degli Iblei , visualizzando altresì i livelli di tutela da attribuire ai territori interessati. Quindi si è provveduto ad inviare detta proposta all Regione e al Ministero dell'Ambiente per il prosieguo dell'istruttoria da parte di detti Enti. L'obiettivo fissato può ritenersi raggiunto.	Adempimento della misura programmata	S	100,00%	MARIA CAROLINA DI MAIO, Salvatore Distefano, Roberto Cundari, Marco Battaglia, Antonio Diquattro	2290, 2291, 2292 (telefonia), 2296 (missioni), 2298			
A7	5	09	05	A7B2	EFFICACIA			B2.5	Avvio fase preliminare individuazione riserva marina nel territorio provinciale	E' stata predisposta dall'U.O.C. 2 la proposta di inserimento nella Lista delle Aree Marine di reperimento ,propedeutica ai fini dell'istituzione dell'Area Marina Protetta "Fondali della foce del fiume Irminio", del tratto di costa ragusana prospiciente la Riserva Naturale "Macchia foresta del fiume Irminio". La proposta composta da relazione e carte tematiche è stata presentata ai Sindaci dei Comuni di Ragusa e Scicli nei cui territori ricade la costa interessata.	Avvio procedimento	S/N	100,00%	MARIA CAROLINA DI MAIO, Salvatore Distefano, Roberto Cundari, Marco Battaglia, Antonio Diquattro				
0906							**Programma**			**06**	**Tutela e valorizzazione delle risorse idriche**							
A6	6	09	06	A6C10	**EFFICIENZA**		Inquinamento delle acque interne e del suolo e controllo e valorizzazione delle risorse idirche	A6C10.1	Implementazione ed aggiornamento del Catasto degli scarichi	Implementato il catasto degli scarichi con acquisizione di nuovi insediamenti produttivi autorizzati in AUA	**Aggiornamneto del Catasto**	%	100%	geom.S. Fede geom. M.Chiavola (1963)	2300/2	2.500,00		NO
0907							**Programma**			**07**	**Sviluppo sostenibile territorio montano piccoli Comuni**							
A5	5	09	07	A5B3	EFFICACIA	Servizi per lo Sviluppo Economico	Procedimenti tecnico-amministrativi per la erogazione delle risorse stanziate in favore della ex comunità montana iblea in attuazione all'art. 45 della L.R. 06.03.1986, n. 9.-	B3.1	Procedimenti istruttori ed autorizzatori per la erogazione in favore dei Comuni Montani delle risorse già assegnate ai sensi dell'art. 45 della L.R. 9/86 e/o provenienti dai crediti pregressi (Provincia di Siracusa)	Attività in intiere anche in collaborazione col settore dei servizi legali	Adempimenti amministrativi	Riunioni con i comuni appartenenti alla comunità montana	0,00%	TUMINO AMELIA INTORRELLA RITA Alabiso Giovanni Madera Giuseppe Nicastro Giulio				
A5	5	09	07	A5B4	EFFICACIA	Servizi per lo Sviluppo Economico	Promozione e sostegno al territorio della ex comunità montana iblea in attuazione all'art. 45 della L.R. 06.03.1986, n. 9.-	B4.1	Attività tecnico-amministrative per la organizzazione e la gestione della Assemblea consultiva dei Comuni Montani.-	Attività regolarmente ed esaustivamente svolta	Riunione assemblea consultiva e altre rappresentanze	N.	100,00%	TUMINO AMELIA INTORRELLA RITA Alabiso Giovanni Madera Giuseppe Nicastro Giulio Distefano Salvatore				

Obiettivo strategico	Settore	Missione	Programma	Codice obiettivo	Categoria obiettivo	Descrizione servizio (previsto in deliberazione del Commissario con i poteri della Giunta n. 59/2017)	Descrizione Obiettivo (Performance)	codice attività	Azioni/Attività (PDO)	Stato attuazione al 31 dicembre 2018	Indicatore	U.M.	Target raggiunto	Risorse umane	INDICATORI FINANZIARI			Carta dei Servizi e degli standard di qualità (SI/NO)
													Esprimere in termini percentuali il valore raggiunto (%)	Cognome e nome	Capitolo di bilancio	Stanziamento Asseganto	Impegnato	
0908							**Programma**			**08**	**Qualità dell'aria e riduzione dell'inquinamento**							
A2	6	09	08	A2C1	EFFICIENZA	**3) CONTROLLI E AUTORIZZAZIONI AMBIENTALI**	Autorizzazioni delle emissioni in atmosfera degli impianti produttivi ai sensi del D.Leg.vo 152/06 e ss.mm.ii.	A2C1.1	Procedimenti istruttori tecnico-amministrativo per l'adozione del provvedimento autorizzativo di cui all'art. 269 del Decreto Legislativo 3 aprile 2006 n. 152, mediante convocazione di conferenza di servizi con gli Enti e le Amministrazioni interessati per la valutazione della coerenza del ciclo produttivo con la normativa tecnica vigente in materia di inquinamento atmosferico, con particolare riferimento alle apparecchiature utilizzate, al ricorso o meno alle migliori tecnologie disponibili (MTD) ai fini della riduzione dell'inquinamento, alle concentrazioni di inquinanti e ai flussi di massa degli inquinanti emessi in atmosfera.	Sono state istruite n. 15 pratiche di autorizzazione per le emissioini in atmosfera, ai sensi dlelart. 269 del TU ambientale, di ccompetenza di questo LCC, nbella'mbito0 dell rispettive Auttorizzazioni Uniche Ambientali.	**Evasione di tutte le richieste pervenute**	%	100%	dott. A.Cataudella geom. S.Carfì sig.ra N.Mercorillo				NO
A2	6	09	08	A2C1	EFFICIENZA			A2C1.2	Attività tecnico-amministrative per l'adozione e/o il rilascio delle autorizzazioni ai sensi art. 272 c. 2 e 3 del Decreto Legislativo 3 aprile 2006 n. 152 e art. 10 D.A. 9 agosto 2007 n. 175/GAB per le attività di cui al D.A. 8 maggio 2109 n. 74/GAB	Sono state adottate n. 4 prese d'atto delle autorizzazioni generali ai sensi dell'art. 272 del TU ambientale.							
A2	6	09	08	A2C1	EFFICIENZA			A2C1.3	Tenuta, organizzazione ed implementazione del data base degli stabilimenti della Provincia di Ragusa autorizzate ai sensi del D. Lgsn.152/2006 e ss.mm.ii. alle emissioni in atmosfera	E' stato regolaremente popolato il data base								
A2	6	09	08	A2C1	EFFICIENZA			A2C1.4	Attività ispettive presso gli stabilimenti che producono emissioni in atmosfera, mediante controlli amministrativi sulla regolarità dei provvedimenti autorizzativi, sulle prescrizioni autorizzatorie, e valutazioni tecnico-amministrative sui certificati di analisi e delle relazioni annuali.	L'attività prevista è stata svolta di concerto con il servizio di cui all'obiettivo "Ispezioni e controlli in ambito Ambientale". Vedasi attività codice A2B3.2							
A2	6	09	08	A2C1	CIEN ZA			A2C1.5	Telefonia mobile	In atto gestite da altro settore					2216/1	1.000,00		
A2	6	09	08	A2C1	CIEN ZA			A2C1.6	Rimborso spese personale e attività formativa per il personale affferente il servizio	Gestione missioni e relativi rimborsi spese					2216	125,00		
A2	6	09	08	A2C1	CIEN ZA			A2C1.7	Cancelleria e varie	Acquisizione di materiale di cancelleria					2210	625,00	250,00	
MISSIONE 10 -Trasporti e diritto alla mobilità																		
1002							**Programma**			**02**	**Trasporto pubblico locale**							
A7	4	10	02	A76C	efficneza	Servizi alla viabilità	Manutenzione, adeguamento ed ammodernamento della rete stradale	**6C.1**	Predisposizione e attuazione dei Piani triennali delle opere pubbliche, del piano di riqualificazione della rete stradale, dei Piani attinenti la Viabilità. Attività di project management, progettazione, direzione lavori, collaudi, rendicontazione, procedure di affidamento per manutenzioni ordinarie e straordinarie, adeguamenti e ammodernamento della rete stradale. Nello specifico predisposizione di un piano di interventi che migliori la sicurezza stradale (rotatorie) e favorisca la penetrazione nelle zone costiere (ivi comprese la messa in sicurezza delle SS.PP. 87, 90 e 27)	Sono state svolte tutte le attività tecnico - amministrative inerenti la predisposizione dei Piani Triennali delle OO.PP., l'aggiornamento e/o il nuovo inserimento delle schede degli interventi stradali del P.T. delle OO.PP. e l'aggiornamento economico-finanziario dei progetti esistenti e la redazione di nuovi studi di fattibilità. Progettazione e direzione lavori di segnaletica affidati con gara ad evidenza pubblica a operatori economici adeguatamente abilitati. Riqualificazione funzionale della rete stradale provinciale. Redazione e realizzazione del piano di riqualificazione della rete stradale provinciale.	INTERVENTI AVVIATI /INTERVENTI FINANZIATI	%	100%	COMPARTO OVEST: Cannata Attilio (cat. D) - Trovato Gaetano (Cat.C) - Scrofani Luigi (Cat.C) - Scalone Carmelo (Cat.C) - Lasagna Liuzzo Gino (Cat.C) - Manenti Giovanna (Cat. B) - COMPARTO EST: Fede Raffaele (cat. D) -Occhipinti Francesco (Cat.C) - Ferro Luigi (Cat.C) - Modica Bittordo Giuseppe (Cat.C) - Gerratana Michele (Cat.C) - Antonazzo Nicola Antonino (Cat.C) - Rendo Giuseppe (Cat. B)- Carrabino Rita (Cat. B) - SERV. GEN.: Dimartino Giancarlo (cat. D) - Giliberto Concetta (cat. D)- Licitra Giovanni (Cat.B) - Cascone Giorgio (Cat. A) - Barbagallo Salvatore (Cat.A) SERV. AMM.VI: Criscione Emanuele (cat. D) -Sortino Rosario (cat.D) - Raffone Tiziana (Cat.B) - Pace Pietro (cat.B)- Amore Maria (Cat.B) - Cassarino Milena (cat.B)- Tumino Rossella (Cat.C)				SI

Obiettivo strategico	Settore	Missione	Programma	Codice obiettivo	Categoria obiettivo	Descrizione servizio (previsto in deliberazione del Commissario con i poteri della Giunta n. 59/2017)	Descrizione Obiettivo (Performance)	codice attività	Azioni/Attività (PDO)	Stato attuazione al 31 dicembre 2018	Indicatore	U.M.	Target raggiunto	Risorse umane	INDICATORI FINANZIARI			Carta dei Servizi e degli standard di qualità (SI/NO)
													Esprimere in termini percentuali il valore raggiunto (%)	Cognome e nome	Capitolo di bilancio	Stanziamento Asseganto	Impegnato	
1004							**Programma**			**04**	**Altre modalità di trasporto**							
A5	**5**	**10**	**04**	**A5B8**	EFFICACIA	Pianificazione e programmazione	Favorire la fruizione del territorio mediante la creazione di un sistema diffuso di mobilità non motorizzata a valenza turistica e ricreativa – Azioni generali di pianificazione, organizzazione e divulgazione del progetto	B8.1	Implementazione del progetto "PASSIBLEI", finalizzato alla creazione di un sistema integrato di itinerari non motorizzati mobilità a vocazione turistico-ricreativa per la fruizione dei beni culturali, naturali ed ambientali della Provincia.	Sono state svolte varie riunioni con la provincia di Siracusa e sono stati predisposti gli atti utili per presentare istanza alla Regione per l'accesso ai finanziamenti, a valere sui programmi PAC Infrastrutture e Reti 2014/2020	coordinamento e supporto agli Enti interessati della provincia di Ragusa e Siracusa per l'avvio della progettazione	%	100,00%	SALVATORE DISTEFANO Antonio Diquattro Giuseppina Greco Marco Battaglia				
A5	**5**	**10**	**04**	**A5B8**	EFFICACIA			B8.2	Formazione di un sistema di itinerari ciclistici a valenza turistico-ricreativa attraverso la riqualificazione di alcuni tratti della viabilità minore e dei manufatti interferiti.	E' stato redatto il progetto definitivo del tratto Annunziata - Cifali per ulteriori 14,600 km	progettazione definitiva	km	97,33%					
A5	**5**	**10**	**04**	**A5B9**	Obiettivo efficacia	Pianificazione del territorio	Azioni ed interventi puntuali in ambito naturalistico extraurbano - Studi di fattibilità, progettazione, direzione lavori (Interventi inseriti o da inserire nel programma triennale delle OO.PP.)	B9.1	Ri-funzionalizzazione ad uso turistico ricreativo del tracciato della ex ferrovia secondaria Ragusa – Siracusa – Vizzini	In attesa di bandi utili per il finanziamento	Conseguimento dei finanziamenti	SI/NO	no	SALVATORE DISTEFANO Antonio Diquattro Giuseppina Greco Marco Battaglia				
A5	**5**	**10**	**04**	**A5B9**	Obiettivo efficacia				*Tratto Ragusa – Chiaramonte*									
A5	**5**	**10**	**04**	**A5B9**	Obiettivo di efficacia				*Tratto Chiaramonte - Monterosso*									
A5	**5**	**10**	**04**	**A5B9**	Obiettivo efficacia				*Tratto Monterosso - Giarratana*									
A5	**5**	**10**	**04**	**A5B9**	Obiettivo di efficacia		Supporto tecnico-amministrativo per la attuazione della azione strategica n. 4 - Riequilibrio economico e sociale montano, prevista dal piano di utilizzo dei fondi di cui all'art. 77 della L.R. 03.05.2001, n. 6 e ss. mm. ed ii	B9.2	Procedimenti istruttori ed autorizzatori per la erogazione in favore dei Comuni Montani delle risorse assegnate in conformità all'accordo attuativo n.33379 del 16.06.2088 ed agli obiettivi della misura	Sono stati istruite ed esitate tutte le richieste di erogazione effettuate dai Comuni montani.	n. procedimenti	%	100,00%	SALVATORE DISTEFANO Antonio Diquattro Giuseppina Greco				
A5	**5**	**10**	**04**	**A5B9**	Obiettivo di efficacia			B9.3	Organizzazione e supervisione del programma di forestazione produttiva previsto dall'accordo attuativo n.33379 del 16.06.2008 di concerto con l'Azienda foreste Demaniali	L'Azienda foreste demaniali sta organizzando le attività che ancora mancano per la conclusione dell'azione								
A5	**5**	**10**	**04**	**A5B9**	Obiettivo di efficacia		Favorire la fruizione del territorio mediante la creazione di un sistema integrato di mobilità non motorizzata a valenza turistica e ricreativa – Azioni generali di pianificazione, organizzazione e divulgazione del progetto	B9.4	Formazione di un sistema integrato ciclo-ferroviario nelle Provincie di Ragusa e Siracusa per la fruizione del comprensorio naturalistico e storico-culturale delle aree montane della Sicilia sud-orientale, della Val di Noto e delle Valli Iblee del Barocco.-	Nell'ambito del progetto Passi iblei sono state svolte n.2 riunioni con la provincia di Siracusa e sono stati predisposti gli atti utili per presentare istanza alla Regione per l'accesso ai finanziamenti, a valere sui programmi PAC Infrastrutture e Reti 2014/2020	Riunioni e incontri con attori chiave ed elaborazione proposte	N.	100,00%					
1005							**Programma**			**05**	**Viabilità e infrastrutture stradali**							
A1	**4**	**10**	**05**	**A13C**	Efficienza	Servizio Concessioni e Autorizzazioni TOSAP	Razionalizzazione utilizzo e gestione del demanio stradale.	**3C.1**	Aggiornamento e informatizzazione del catasto della rete stradale - censimento accessi, cartellonistica, occupazioni, segnaletica.	E' stato fornito il supporto tecnico-informatico per la predisposizione e attuazione dei Piani Triennali delle Opere Pubbliche; aggiornamento e informatizzazione del catasto della rete stradale . Istruttoria tecnica pratiche per autorizzazioni Impianti Distributori Carburanti.	KM INFORMATIZZATI /SU TOTALE KM	%	100%	Responsabile: Massari Rosario (cat. D) - Ptino Corrado (Cat. C) - Solarino Salvatore (Cat.C) - Isabella Franca (Cat. C) - Carrabino Claudia (Cat. B) - Pluchino Emanuele (cat. D), Massimo Canzonieri (cat. B), Schininà Claudio (cat. C)	780/5 970/2 2011 2011/2 2018 2019 835/1 863/1 863/4 863/5	500,00 500,00 2.000,00 15.000,00 3.500,00 4.500,00 5.000,00 875,00 2.600,00 500,00	150,00 250,00 1.000,00 15.000,00 3.500,00 4.500,00 5.000,00 500,00 0,00 0,00	NO

Obiettivo strategico	Settore	Missione	Programma	Codice obiettivo	Categoria obiettivo	Descrizione servizio (previsto in deliberazione del Commissario con i poteri della Giunta n. 59/2017)	Descrizione Obiettivo (Performance)	codice attività	Azioni/Attività (PDO)	Stato attuazione al 31 dicembre 2018	Indicatore	U.M.	Target raggiunto	Risorse umane	INDICATORI FINANZIARI			Carta dei Servizi e degli standard di qualità (SI/NO)
													Esprimere in termini percentuali il valore raggiunto (%)	Cognome e nome	Capitolo di bilancio	Stanziamento Asseganto	Impegnato	
A1	4	10	05	A14C	Efficienza	Servizio Concessioni e Autorizzazioni TOSAP	Gestione e utilizzo del demanio stradale - 2A	4C.1	Istruttoria tecnica, amministrativa, contabile delle pratiche relative a rilascio di autorizzazioni - concessioni - nulla osta per accessi, diramazioni, ecc.	E' stata svolta tutta l'attività inerente l'istruttoria tecnico-amministrativa - contabile per rilascio concessione per apertura accessi e/o nuove diramazioni. Predisposizione atti per l'aggiornamento delle tariffe provinciali per concessioni ed autorizzazioni varie inerenti l'uso del demanio stradale. Gestione dell'archivio concessioni e autorizzazioni.	N. RICHIESTE DI AUTORIZZAZIONI-NULLAOSTA EVASE/ N. RICHIESTE (PASSI CARRABILI/ ACCESSI /INTERSEZIONI)	%	100%	Responsabile: Massari Rosario (cat. D) - Ptino Corrado (Cat. C) - Solarino Salvatore (Cat.C) - Isabella Franca (Cat. C) - Carrabino Claudia (Cat. B) - Vernuccio Maria (Cat.D) - Bracchitta Vincenzo (Cat.C) - Gallaro Rosalba (Cat.B) - Criscione Maria (Cat.B) - Occhipinti Francesca (Cat.B) - Floriddia Maria Pina (Cat.B) - Cavallo Maria (Cat. A)	805	18.000,00	3.500,00	SI
A1	4	10	05	A14C	Efficienza			4C.2	Istruttoria tecnica, amministrativa, contabile delle pratiche relative a rilascio di autorizzazioni - concessioni - nulla osta per cartellonistica stradale	E' stata svolta tutta l'attività inerente l'istruttoria tecnica, amministrativa e contabile per il rilascio di autorizzazioni e concessioni relative al demanio stradale alle fasce di rispetto	N. RICHIESTE DI AUTORIZZAZIONI-NULLAOSTA EVASE/ N. RICHIESTE CARTELLONISTICA	%	100%	Responsabile: Pluchino Emanuele (cat. D) - Massimo Canzonieri (cat. B) - Schininà Claudio (cat. C)				NO
A1	4	10	05	A14C	Efficienza			4C.3	Istruttoria amministrativa - contabile rilascio delle concessioni relative all'occupazione del demanio stradale (TOSAP)	E' stata svolta tutta l'attività inerente l'istruttoria tecnico, amministrativa e contabile per il rilascio di autorizzazioni e concessioni relative al demanio stradale, alle fasce di rispetto e ai servizi sotterranei e aerei (TOSAP). Istruttoria pratiche per autorizzazioni varie relative all'occupazione del demanio stradale.	N. RICHIESTE DI AUTORIZZAZIONI CONCESSIONI (ACCESSI, ATTRAVERSAMENTI E PARALLELISMI TOSAP)	%	100%	Responsabile: Schininà Giovanni (Cat.D) - Strada Nunzio (Cat.D) - Chessari Sebastiano (Cat.B) - Brugaletta Emanuela (Cat.B) - Iacono Michelina (Cat.B)				NO
A1	4	10	05	A14C	Efficienza			4C.4	Istruttoria amministrativa per l'autorizzazione di manifestazioni motoristiche e simili e connessi procedimenti per la regolamentazione della circolazione stradale e ordinanze	E' stata svolta tutta l'attività inerente l'istruttoria per il rilascio di autorizzazioni e concessioni relative a manifestazioni motoristiche e simili e connessi procedimenti per la regolamentazione della circolazione stradale e ordinanze	N.RICHIESTE PER MANIFESTAZIONI SPORTIVE EVASE/N. RICHIESTE	%	100%	Responsabile: Pluchino Emanuele (cat. D) - Massimo Canzonieri (cat. B) - Puma Rita (Cat. B) - Giannone Emilia (Cat.BB)				NO
A7	4	10	05	A72B	efficacia	Interventi Infrastrutturali	Progetto "Potenziamento dei collegamenti stradali fra la S.S. N.115 nel tratto Comiso-Vittoria, il nuovo aeroporto di Comiso e la S.S. N.514 Ragusa-Catania. Prima fase funzionale – Primo stralcio – Lotto 4"	2B.1	tutte le atttività finalizzate al completamento dei lavori dei collegamenti stradali fra la S.S. N.115 nel tratto Comiso-Vittoria, il nuovo aeroporto di Comiso e la S.S. N.514 Ragusa-Catania. Prima fase funzionale – Primo stralcio – Lotto 4" dell'importo complessivo di € 14.620.000,00	I lavori sono stati ultimati in data 05.10.2018 ed il trattro stradale è stato contestualmente aperto al traffico. Sono state avviate le procedure per il collaudo tecnico amministrativo dell'opera considerato che le aree sono state rese disponibili dopo che l'Enel ha provveduto allo spstostamento dei pali che intralciavano il tracciato (ciò ha determinato uno slittamento dei tempi di ultimazione).	Completamento dell'opera previsto per il 31.8.2018 (si specifica che la consegna totale delle aree avverrà non appena e-distribuzione Spa completerà lo spostamento delle palificate elettriche	%	100%	Dipasquale Salvatore (Cat .D) - Puglisi Costantino (cat. C) - Firrincieli Giovanna (Cat. B) - Lo Presti Giulio (Cat.D) - Ferma Carmela (Cat.D) - Angelica Rosamaria (Cat.B) - Dimartino Lucia (Cat.B) - Dimartino Giancarlo (Cat. D) - Emanuele Criscione (cat. D)				NO
A7	4	10	05	A72B	efficacia		Progetto "Potenziamento dei collegamenti stradali fra la S.S. N.115 nel tratto Comiso-Vittoria, il nuovo aeroporto di Comiso e la S.S. N.514 Ragusa-Catania. Lotti 3 e 6"	2B.2	tutte le atttività finalizzate all'avvio delle procedure di gara per il completamento dei collegamenti stradali fra la S.S. N.115 nel tratto Comiso-Vittoria, il nuovo aeroporto di Comiso e la S.S. N.514 Ragusa-Catania. Lotti 3 e 6" dell'importo complessivo di € 31.500.000,00	E' in corso la gara per l'affidamento dei lavori di realizzazione dei lotti. In data 09 novembre 2018 sono scaduti i termini per la presentazione delle offerte. E' stato avviato il servizio complementare di bonifica da ordigni residuati bellici.	Avvio delle procedure di gara entro il 30.06.2018.	%	100%	Distefano Salvatore (Cat .D) - Greco Giuseppina (cat. B) - Diquattro Antonio (cat. B) - Dimartino Gianccarlo (Cat. D) - Criscione Emanuele (Cat. D) - Lo Presti Giulio (Cat.D) - Ferma Carmela (Cat.D) - Angelica Rosamaria (Cat.B) - Dimartino Lucia (Cat.B)				NO
A7	4	10	05	A72B	efficacia		Progetto "Ammodernamento del tracciato stradale della S.P. n. 46 Ispica – Pozzallo primo tratto – primo stralcio"	2B.3	tutte le attività finalizzate all'avvio delle procedure di gara per il Progetto "Ammodernamento del tracciato stradale della S.P. n. 46 Ispica – Pozzallo primo tratto – primo stralcio" dell'importo complessivo di € 4.484.400,00	I lavori sono stati aggiudicati definitivamnte al consorzio stabile Agorà con DD34324 RG2634RS1042 del 05.11.2018. Ai fini della stipula del contratto si è in attesa dello scioglimento della riserva in ordine all'applicazione dell'avanzo di amministrazione vincolato.	Avvio delle procedure di gara entro il 30.06.2018.	%	100%	Dipasquale Salvatore (Cat .D) - Puglisi Costantino (cat. C) - Firrincieli Giovanna (Cat. B) - Lo Presti Giulio (Cat.D) - Ferma Carmela (Cat.D) - Angelica Rosamaria (Cat.B) - Dimartino Lucia (Cat.B) - Dimartino Giancarlo (Cat. D) - Emanuele Criscione (cat. D)				NO
A7	4	10	05	A73B	efficacia	Interventi Infrastrutturali	Grandi infrastrutture e trasporti - trasporto pubblico locale - programmazione delle opere pubbliche	3B.1	formazione del programma triennale ex art. 6 della L.R. 12.7.2011, n.12 e relativo elenco annuale e adempimenti correlati	Lo schema di piano triennale delle Opere pubbliche triennio 2019-2021 elenco annuale 2019 è stato approvato dal commissario con deliberazione dell'organo esecutivo n. 158 del 28.12.2018.-	FORMALIZZAZIONE DEGLI ADEMPIMENTI	SI/NO	100%	Responsabile: Dipasquale Salvatore (Cat.D) - Puglisi Costantino (Cat.C) - Firrincieli Giovanna (Cat.B) - Aggius Vella Antonino (Cat.A) - Civello Giovanni (Cat.A) - Artale Claudio (Cat.A)				NO
A7	4	10	05	A73B	efficacia	Interventi Infrastrutturali	Grandi infrastrutture e trasporti - trasporto pubblico locale - programmazione delle opere pubbliche	3B.1	formazione del programma triennale ex art. 6 della L.R. 12.7.2011, n.12 e relativo elenco annuale e adempimenti correlati	Lo schema di piano triennale delle Opere pubbliche triennio 2019-2021 elenco annuale 2019 è stato approvato dal commissario con deliberazione dell'organo esecutivo n. 158 del 28.12.2018.-	FORMALIZZAZIONE DEGLI ADEMPIMENTI	SI/NO	100%	Responsabile: Dipasquale Salvatore (Cat.D) - Puglisi Costantino (Cat.C) - Firrincieli Giovanna (Cat.B) - Aggius Vella Antonino (Cat.A) - Civello Giovanni (Cat.A) - Artale Claudio (Cat.A)				NO

Obiettivo strategico	Settore	Missione	Programma	Codice obiettivo	Categoria obiettivo	Descrizione servizio (previsto in deliberazione del Commissario con i poteri della Giunta n. 59/2017)	Descrizione Obiettivo (Performance)	codice attività	Azioni/Attività (PDO)	Stato attuazione al 31 dicembre 2018	Indicatore	U.M.	Target raggiunto	Risorse umane	INDICATORI FINANZIARI			Carta dei Servizi e degli standard di qualità (SI/NO)
													Esprimere in termini percentuali il valore raggiunto (%)	Cognome e nome	Capitolo di bilancio	Stanziamento Asseganto	Impegnato	
A7	4	10	5	A77C	efficienza	Servizi alla viabilità	Gestione efficiente impianti di pubblica illuminazione	7C.1	Monitoraggio, controllo e manutenzione impianti esistenti e gestione utenze	E' stata effettuata la verifica tecnica periodica degli impianti e eventuale manutenzione anche mediante espletamento di procedure di gara o amministrazione diretta.	N. RICHIESTE DI INTERVENTO PUBBLICA ILLUMINAZIONE EVASE/ N. RICHIESTE	%	100%	Responsabile: Dimartino Giancarlo (Cat.D) - Giliberto Concetta (Cat.D)	2030 2031	320.000,00 145.000,00	305.000,00 145.000,00	SI
A7	4	10	05	A78C	efficienza	Servizi alla viabilità	Ripristino delle condizioni di transitabilità della rete stradale a seguito di incidenti	8C.1	Affidamento, gestione e monitoraggio servizio di ripristino delle condizioni di transitabilità della rete stradale a seguito di incidenti	Sono state effettuate le ispezioni quotidiane da parte del personale addetto. - Ripristino del transito in arterie temporaneamente inagibili mediante intervento della squadra di pronto intervento dell'Ente anche in orari extra ufficio (reperibilità); manutenzioni straordinarie dei comparti EST ed OVEST mediante affidamento a operatori economici a seguito di procedura di gara per il ripristino di tratti di strada ammalorata, ripristino della segnaletica ecc. Attività periodica di controllo e verifica delle arterie viarie di competenza dell'Ente, compresi i manufatti di pertinenza, (Muri a secco, delimitazioni, barriere, ecc).	N.1 AFFIDAMENTO TRIENNALE	N.	100%	Responsabile: Criscione Emanuele (Cat.D) - Pace Pietro (Cat.B) - Amore Maria (cat. B)				NO
A7	5	10	05	A79C	efficienza	Servizi Espropriativi	Ottimizzazione procedure espropriative per realizzazione settore OO.PP.	9C.1	Attività tecnica e amministrativa per definizione procedure espropriative finalizzate alla realizzazione di OO.PP.	Sono state svolte le attività tecniche per la definizionedelle procedure espropriative finalizzate alla realizzazione di opere pubbliche di viabilità. Procedure tecniche per l'alienazione di aree del demanio stradale provinciale.	ELENCO ANNUALE: % (INTERVENTI AVVIATI/INTERVENTI FINANZIATI)	%	100%	Responsabile: Dipasquale Salvatore (Cat.D) - Responsabile sub-sezione: Lo Presti Giulio (Cat.D) - Ferma Carmela (Cat.D) - Angelica Rosamaria (Cat.B) - Dimartino Lucia (Cat.B)	2050 1962	1.000,00 8.000,00	0,00 2.959,83	SI
A7	4	10	5	A74B	efficacia	Servizi alla viabilità	Tutela, vigilanza, controllo, ispezione e manutenzione della rete stradale	4B.1	Interventi manutentivi eseguiti con il personale interno (ripristino sfossature, pulizia cigli, canali, segnaletica stradale orizzontale e verticale).	Sono state effettuate le manutenzioni straordinarie dei comparti EST ed OVEST mediante affidamento a operatori economici a seguito di procedura di gara per il ripristino di tratti di strada ammalorata, ripristino della segnaletica ecc. Attività periodica di controllo e verifica delle arterie viarie di competenza dell'Ente, compresi i manufatti di pertinenza, (Muri a secco, delimitazioni, barriere, ecc). Attività quotidiana di manutenzione della segnaletica verticale e orizzontale effettuata con personale in servizio presso il settore.	N.RICHIESTE INTERVENTO/N.RICHIESTE EVASE (OPERAI SEGNALETICA - OPERAI STRADALI)	%	100%	Responsabile: Caccamo Nello (Cat.D) - Schininà Claudio (Cat.C) - Dinatale Carmelo (Cat.C) - Pernazza Giovanni (Cat.C) - Diquattro Giuseppe (Cat.C) - Fumuso Ferdinando (Cat.B) - Brancati Antonio (Cat.B) - Galazzo Giuseppe (Cat.B) - Calafiore Concetto (Cat.B) - Pompeo Salvatore (Cat.B) - Ignaccolo Nunzio (Cat.B) - Caruso Guglielmo (Cat.B) - Laurino Graziella (Cat. A) - Deodato Giuseppe (Cat.A)	791 2016 2016/1 2020 2020/1 2020/2 2021/1 2021/2 2028 2035 2068	5.000,00 2.035,00 6.000,00 120.000,00 15.000,00 10.000,00 2.000,00 12.500,00 2.000,00 13.000,00 3.000,00	4.880,00 1.350,00 6.000,00 108.968,88 12.200,00 0,00 0,00 12.500,00 2.000,00 13.000,00 1.046,16	SI
A7	4	10	5	A74B	efficacia			4B.2	Vigilanza, controllo e ispezione delle strade e delle relative pertinenze da parte degli ispettori e dei capi cantonieri	Si è proceduto con la sorveglianza delle strade da parte degli ispettori e dei capi cantonieri che effettuano quotidianamente perlustrazioni e controlli nelle arterie di competenza dell'Ente, effettuando anche verifiche sul rispetto delle prescrizioni da parte dei destinatari di concessioni e autorizzazioni su strade pubbliche. Verifiche quotidiane sulle opere e sui manufatti ricadenti nelle strade di competenza, segnalazione di pericoli e emergenze agli uffici preposti.	KM. STRADE CONTROLLATE/KM. STRADE	%	100%	COMPARTO OVEST: Caannata Attilio (Cat.D) - Trovato Gaetano (Cat.C) - Scrofani Luigi (Cat.C) - Scalone Carmelo)Cat.C) - Lasagna Liuzzo Gino (Cat.C) - Manenti Giovanna (Cat.C) COMPARTO EST: Fede Raffaele (Cat.D) - Occhipinti Francesco (Cat.C) - Ferro Luigi (Cat.C) - Modica Bittordo Giuseppe (Cat.C) - Gerratana Michele (Cat. C) - Rendo Giuseppe (Cat.B) - Carrabino Rita (Cat.B) SERVIZI MANUTENTINI: Schininà Claudio (Cat.C) - Dinatale Giuseppe (Cat.C) - Pernazza Giovanni (Cat.C) - Diquattro Giuseppe (Cat.C)	2010	5.500,00	5.499,86	NO
A7	4	10	05	A75B	efficacia	Servizi alla Viabilità	Gestione e utilizzo del Demanio Stradale	5B.1	Istruttoria tecnica, amministrativa, contabile delle pratiche relative a rilascio di autorizzazioni - concessioni - nulla osta per accessi, diramazioni, ecc.	E' stata svolta tutta l'attività inerente l'istruttoria tecnico, amministrativa e contabile per rilascio concessione per apertura accessi e/o nuove diramazioni. Predisposizione atti per l'aggiornamento delle tariffe provinciali per concessioni ed autorizzazioni varie inerenti l'uso del demanio stradale. Gestione dell'archivio concessioni e autorizzazioni.	TEMPI DI RILASCIO AUTORIZZAZIONI/ CONCESSIONI/ NULLA OSTA (ACCESSI E DIRAMAZIONI)	GG.	100%	Responsabile: Massari Rosario (cat. D) - Ptino Corrado (Cat. C) - Solarino Salvatore (Cat.C) - Isabella Franca (Cat. C) - Carrabino Claudia (Cat. B) - Vernuccio Maria (Cat.D) - Bracchitta Vincenzo (Cat.C) - Gallaro Rosalba (Cat.B) - Criscione Maria (Cat.B) - Occhipinti Francesca (Cat.B) - Floriddia Maria Pina (Cat.B) - Cavallo Maria (Cat. A)				SI
A7	4	10	05	A75B	efficacia			5B.2	Istruttoria tecnica, amministrativa, contabile delle pratiche relative a rilascio di autorizzazioni - concessioni - nulla osta per cartellonistica stradale	E' stata svolta tutta l'attività inerente l'istruttoria tecnico,amministrativa e contabile relativa al rilascio di autorizzazioni e concessioni relative al demanio stradale alle fasce di rispetto	TEMPI DI RILASCIO AUTORIZZAZIONI/ CONCESSIONI/ NULLA OSTA CARTELLONISTICA	GG.	100%	Responsabile: Pluchino Emanuele (cat. D) - Massimo Canzonieri (cat. B) - Puma Rita (Cat. B) - Giannone Emilia (Cat.B)				NO
A7	4	10	05	A75B	efficacia			5B.3	Istruttoria amministrativa - contabile rilascio delle concessioni relative all'occupazione del demanio stradale (TOSAP)	E' stata svolta tutta l'attività inerente l'istruttoria amministrativa e contabile per il rilascio di autorizzazioni e concessioni relative al demanio stradale, alle fasce di rispetto e ai sottoservizi (TOSAP).	TEMPI DI RILASCIO PER CONCESSIONI (ACCESSI, ATTRAVERSAMENTI E PARALLELISMI TOSAP)	GG.	100%	Responsabile: Schininà Giovanni (Cat.D) - Strada Nunzio (Cat.D) - Chessari Sebastiano (Cat.B) - Brugaletta Emanuela (Cat.B) - Iacono Michelina (Cat.B)				NO

Obiettivo strategico	Settore	Missione	Programma	Codice obiettivo	Categoria obiettivo	Descrizione servizio (previsto in deliberazione del Commissario con i poteri della Giunta n. 59/2017)	Descrizione Obiettivo (Performance)	codice attività	Azioni/Attività (PDO)	Stato attuazione al 31 dicembre 2018	Indicatore	U.M.	Target raggiunto	Risorse umane	INDICATORI FINANZIARI			Carta dei Servizi e degli standard di qualità (SI/NO)
													Esprimere in termini percentuali il valore raggiunto (%)	Cognome e nome	Capitolo di bilancio	Stanziamento Asseganto	Impegnato	
A7	4	10	05	A75B	efficacia			5B.4	istruttoria amministrativa per l'autorizzazione di manifestazioni motoristiche e simili e connessi procedimenti per la regolamentazione della circolazione stradale e ordinanze	E' stata svolta tutta l'attività inerente l'istruttoria amministrativa per l'autorizzazione di manifestazioni motoristiche e simili e connessi procedimenti per la regolamentazione della circolazione stradale.	TEMPI DI RILASCIO PER MANIFESTAZIONI SPORTIVE EVASE/N. RICHIESTE	GG.	100%	Responsabile: Pluchino Emanuele (cat. D) - Massimo Canzonieri (cat. B) - Puma Rita (Cat. B) - Giannone Emilia (Cat.B) - Schininà Claudio (Cat.C)				NO
MISSIONE 11 - Soccorso civile -																		
1101							**Programma**			**01**	**Sistema di protezione civile**							
A10	5	11	01	A10B1	EFFICACIA	**Protezione Civile**	Attività di programmazione finalizzata alla prevenzione dei rischi ed alla organizzazione delle attività di Protezione Civile in ambito sovracomunale.	B1.1	Raccolta ed elaborazione dei dati e aggiornamento degli strumenti di Pianificazione Provinciale nel settore di Protezione Civile e della prevenzione dei rischi , in interfaccia con gli altri organismi istituzionali coinvolti nei rispettivi procedimenti. Approfondimenti rischio idrogeologico, sismico ed incendi di interfaccia.	Con una efficiente attività di Programmazione si è provveduto alla raccolta ed elaborazione di dati importanti per la Prevenzione dei Rischi, utile per la Pianificazione Provinciale in materia di Protezione Civile.	Complemento fase programmata. Raccolta dati analitici.	S/N	100,00%	Paolo Barnaba Marco Tidona Gaetano Gubernale Sara Pollicita Annamaria Dimartino Salvatore Bruno				
A10	5	11	01	A10C1	EFFICIENZA	**Protezione Civile**	Protezione Civile-Azioni e/o interventi diretti di prevenzione dei rischi e gestione delle emergenze, anche mediante intese con altri soggetti istituzionali e con le associazioni e/o gli altri organismi di volontariato.	C1.1	Interfaccia con il comitato di Protezione Civile e della sala Operativa Provinciale della Protezione Civile, per le funzioni di supporto e in coerenza con il "Metodo Augustus" elaborato dal Dipartimento di Protezione Civile.	La stretta collaborazione tra il comitato di Protezione Civile e la Sala Operativa, secondo il "Metodo Augustus", ha permesso di gestire celermente l'emergenza.	Attività ed incontri in sinergia con dipartimento regionale di P.C. Prefettura e Comuni. Attività di reperibilità e pronto intervento	S/N	100%	Paolo Barnaba Marco Tidona Gaetano Gubernale Sara Pollicita Annamaria Dimartino Salvatore Bruno				
A10	5	11	01	A10C1	EFFICIENZA			C1.2	Attività di pronto intervento per le varie fasi operative contemplate nei documenti e nei piani di Protezione Civile e di emergenza, in risposta ai livelli di allerta dichiarati ed in conformità alle norme ed alle direttive vigenti.	In risposta ai livelli di allerta pervenuti si è intervenuti con azioni mirate di pronto intervento.					2317	600	600	
A10	5	11	01	A10C1	EFFICIENZA			C1.3	Organizzazione dei servizi di pronto intervento. Emergenza e Reperibilità all' interno dell'ente, in conformità alle vigenti procedure regolamentari e di concerto con gli altri Settori Tecnici.	Si è saputa gestire l'Emergenza con la Reperibilità, all'interno dell'Ente, organizzando servizi di pronto intervento in sinergia con altri Settori Tecnici.								
A10	5	11	01	A10C1	EFFICIENZA			C1.4	Potenziamento, gestione, manutenzione e mantenimento in condizioni di efficienza dei mezzi e delle attrezzature in dotazione al Servizio Provinciale di Protezione Civile con il coinvolgimento delle Associazioni di volontariato o altri Organismi abilitati.	Si è predisposto un controllo per la gestione, manutenzione e potenziamento dei mezzi e delle attrezzature in dotazione alla Protezione Civile.					2317			
A10	5	11	01	A10B2	EFFICIENZA	**Protezione Civile**		B2.1	Attività di istruttoria, esame e formulazione dei pareri tecnici nell' amblto dell'attività del Comitato Tecnico Regionale istituito per le finalità di cui al Decreto legislativo 17.08.1999 n. 334 di "Attuazione della direttiva 96/82/CE relativa al controllo dei pericoli di incidenti rilevanti connessi con determinate sostanze pericolose GRANDI RISCHI) "	Si sono esaminate le attività relative al Comitato Tecnico Regionale, attenzionando il controllo sugli eventuali pericoli di incidenti rilevanti connessi con sostanze pericolose, predisponendo, anche, i PEE di varie aziende.	Riunioni gruppo di lavoro in Prefettura.		100,00%	Paolo Barnaba Marco Tidona Gaetano Gubernale Sara Pollicita Annamaria Dimartino Salvatore Bruno				
MISSIONE 12 - Diritti sociali, politiche sociali e famiglia -																		
1202							**Programma**			**02**	**Interventi per la disabilità**							
A1	1	12	02	A1C1	EFFICIENZA	**Servizi e politiche Socio Assistenziali**	gestione archivio servizi assistenziali 1.3 **U.O.C. 3**	A1C1.1	Archiviazione informatizzata e cartacea degli atti inerenti i servizi assistenziali compresi i provvedimenti inerenti i progetti Sprar. Invio Pec del servizio.	Il servizio ha provveduto a rubricare 1141 atti scansionando tutti i documenti in entrata nel servizio. Ha provveduto inoltre su richiesta a fornire documenti archiviati sia all'utenza esterna che interna. Il personale addetto provvede inoltre a inviare le PEC e le mail inerenti i servizi di integrazione scolastica degli alunni disabili	Archiviazione di tutti gli atti assegnati al servizio dall'ufficio protocollo	%	100%	**Responsabile : Maria Nobile** Altro personale **Maria Massari** Sostitute, in caso di assenza temporanea: Grazia Iura, Francesca Carbone, Vita La Cognata, Carmela Micieli. U.O.C. 3				NO

Obiettivo strategico	Settore	Missione	Programma	Codice obiettivo	Categoria obiettivo	Descrizione servizio (previsto in deliberazione del Commissario con i poteri della Giunta n. 59/2017)	Descrizione Obiettivo (Performance)	codice attività	Azioni/Attività (PDO)	Stato attuazione al 31 dicembre 2018	Indicatore	U.M.	Target raggiunto	Risorse umane	INDICATORI FINANZIARI			Carta dei Servizi e degli standard di qualità (SI/NO)
													Esprimere in termini percentuali il valore raggiunto (%)	Cognome e nome	Capitolo di bilancio	Stanziamento Asseganto	Impegnato	
A9	1	12	2	A9B6	Efficacia	Servizi e Politiche socio assistenziali Attività di assistenza scolastica a favore dei portatori di handicap sensoriali e psicofisici. Servizio di trasporto per alunni con gravi disabilità che frequentano le scuole superiori presenti nel territorio . Rapporti con Enti che rappresentano e tutelano gli interessi dei disabili	Attività delegate di assistenza scolastica a favore dei portatori di handicap sensoriali e psicofisici, servizio di trasporto per alunni con gravi disabilità che frequentano le scuole superiori presenti sul territorio U.O.C. 3	A9B6.1	Espletamento delle procedure previste per l' esecuzione delle attività delegate di: assistenza scolastica a favore degli studenti portatori di handicap sensoriali e psicofisici, Assistenza specialistica e trasporto degli alunni con handicap psicofisico, sostegno didattico extrascolastico, assistenza all'orientamento, l'assistenza alla comunicazione ad alunni non udenti e non vedenti e ricovero presso istituti specializzati; Referente nei rapporti con la Regione Siciliana (titolare della funzione); Attività di rendicontazione periodica ; Stima,della spesa, necessaria per l'anno scolastico successivo, da richiedere alla Regione titolare del servizio; Predisposizione dei contratti con gli organismi accreditati ; Coordinamento , del gruppo di lavoro assegnato alla U.O.C. [illegible] alle scuole, alle coop ve e Enti gestori del servizio; Dispone, a cadenza periodica specifici controlli sul regolare svolgimento dei serviz;iSovraintende ai rapporti con gli Enti che rappresentano e tutelano gli interessi dei disabili; Verifica l'aggiornamento degli elenchi per il monitoraggio dei soggetti oinvolti.raccordo e coordinamento fra le UU.OO.CC. del Settore: acquisizione e coordinamento dati relativi al DUP, verifica finale sullo stato di attuazione programmi, Performance, controllo di gestione e sistema della verifica standard di qualità del Settore;	VEDI RELAZIONE ALLEGATA. Cap. in Entrata n. 60 / 2 FUNZIONI DI ASSISTENZA PER SERVIZI ASSISTENZIALI AGLI ALUNNI DISABILI- L.R.24/2016-ART.6	n. di alunni-studenti assistiti / n. di richieste ricevute	%	100%	**Responsabile P.O. Dr.ssa Concetta Patrizia Toro** Sostituto, in caso di assenza temporanea: dr.ssa Maria Rosa Guastella U.O.C 3	2379 2382 2386 2387	0,00 0,00 2.500.000,00 0,00	0,00 0,00 1.575.945,05 0,00	NO
A9	1	12	2	A9B6	Efficacia			A9B6.2	Liquidazione e pagamento alla cooperativa del compenso dovuto per il servizio di assistenza specialistica e trasporto reso agli studenti psicofisici e bonus. Attività di controllo sulle ore di presenza indicate nel libretto firmato dal capo d'istituto, verifica sulla corrispondenza in correlazione al budget assegnato.	Il personale addetto ha provveduto ad effettuare mensilmente tutti controlli relativi alla liquidazione dei compensi dovuti per il servizio di assistenza, al'autonomia e trasporto reso agli studenti disabili gravi che frequentano gli istituti superiori della provincia, svolto dalle Cooperative e/o dagli Enti accreditati. I dati per il controllo vengono estrapolati dalle schede fornite dall'impresa sociale e vidimate dai Dirigenti scolastici che certificano la presenza a scuola sia degli studenti disabili assistiti che degli operatori addetti al servizio. Vengono anche controllate le presenze per le liquidazioni del trasporto urbano ed extra urbano. Al fine del pagamento delle fatture vengono controllati i durc e tutta la documentazione a corredo. Ad alcuni utenti viene effettuato un pagamento ad personam per il trasporto in proprio (bonus) dopo aver verificato la presenza scolastica dello studente.	definizione dei processi attivati	%	100%	**U.O.C 3 Responsabile del procedimento :** dr.ssa Maria Rosa Guastella **Responsabile della redazione delle determine di liquidazione e del controllo sulle ore di presenza** Carbone Francesca **Altro personale:** La Cognata Vita				NO
A9	1	12	2	A9B6	Efficacia			A9B6.3	Liquidazione e pagamento alla cooperativa o ente accreditato del compenso dovuto per il servizio di assistenza scolastica reso agli studenti portatori di handicap sensoriali sostegno didattico extrascolastico, assistenza all'orientamento, assistenza alla comunicazione ad alunni non udenti e non vedenti e ricovero presso istituti specializzati;. Attività di controllo sulle ore di presenza indicate nel libretto firmato dal capo d'istituto o dai genitori , verifica sulla corrispondenza in correlazione al budget assegnato.	Gli studenti con disabilità sensoriale vengono assistiti dall'Ente tramite un educatore che effettua una prestazione di assistenza alla comunicazione la mattina a scuola e il pomeriggio a casa prestando un'attività di assistenza extrascolastica e /o all'orientamento . Anche in questo caso il personale addetto ha provveduto ad effettuare mensilmente tutti controlli relativi alla liquidazione dei compensi dovuti per il servizio svolto dalle Cooperative e/o dagli Enti accreditati controllando i tabulati elaborati dagli operatori e vistati dai Dirigenti scolastici che certificano la presenza a scuola sia degli studenti disabili assistiti che degli operatori addetti al servizio o firmate dai genitori nel caso del servizio prestato dagli operatori il pomeriggio. Anche in questo caso per effettuare il pagamento viene richiesto il durc. Il servizio inoltre provvede a liquidare le rette all'Istituto Ardizzone Gioeni che quest'anno ospita in regime di convitto due utenti.	definizione dei processi attivati	%	100%	**U.O.C 3 Responsabile : dr.ssa Maria Rosa Guastella Sostituto, in caso di assenza temporanea:** Ds.ssa Concetta Patrizia Toro **Altro personale:** Miceli Carmela Massari Maria Nobile Maria				
A9	1	12	2	A9B6	Efficacia			A9B6.4	Attività / funzione specialistica nei rapporti con gli Istituti Scolastici , genitori Cooperative e operatori scolastici . Partecipazione ai tavoli tecnici di concertazione ASP- USP- LLC . Rapporti con gli Enti che rappresentano e tutelano gli interessi dei disabili.	Il servizio comporta un continuo raffronto con il territorio e con tutti coloro che rappresentano gli interessi degli studenti portatori di Handicap.I funzionari coinvolti hanno partecipato agli incontri organiozzati per poi trasporre gli interessi esposti all'interno del servizio di priopria competenza alla ricerca di un continuo miglioramento.	definizione dei processi attivati	%	100%	**U.O.C 3 Responsabile : dr.ssa Maria Rosa Guastella** Sostituto, in caso di assenza temporanea: Dr.ssa Concetta Patrizia Toro U.O.C 3				NO

Obiettivo strategico	Settore	Missione	Programma	Codice obiettivo	Categoria obiettivo	Descrizione servizio (previsto in deliberazione del Commissario con i poteri della Giunta n. 59/2017)	Descrizione Obiettivo (Performance)	codice attività	Azioni/Attività (PDO)	Stato attuazione al 31 dicembre 2018	Indicatore	U.M.	Target raggiunto	Risorse umane	INDICATORI FINANZIARI			Carta dei Servizi e degli standard di qualità (SI/NO)
													Esprimere in termini percentuali il valore raggiunto (%)	Cognome e nome	Capitolo di bilancio	Stanziamento Asseganto	Impegnato	
A9	1	12	2	A9B6	Efficacia			A9B6.5	Aggiornamento degli elenchi degli alunni (delle varie disabilità) aventi diritto all'assistenza e/o trasporto. Aggiornamento dei registri di ispezione nelle scuole. Invio delle PEC del servizio. Aggiornamento rendiconto dinamico dei costi del servizio. Referente del servizio per l'inserimento dei dati nella Trasparenza	Gli elenchi sono stati regolarmente aggiornati con l'inserimento degli studenti disabili segnalati dalla scuola. L'inserimento è stato effettuato dopo che il servizio ha accertato il possesso dei requisiti e controllato tutta la documentazione diagnostica. E' stato regolarmente aggiornato il rendiconto dinamico che il responsabile del servizio ha elaborato per avere un riscontro immediato dei pagamenti effettuati e sono stati elaborati gli elenchi per le ispezioni presso gli istituti ogni qual volta che i funzionari si sono recati per i sopralluoghi presso le scuole. I dati relativi al servizio della U.O.C. 3 sul portale della trasparenza sono stati inseriti	definizione dei processi attivati	%	100%	**U.O.C 3 Responsabile :** Grazia Iura **Altro personale** Maria Massari				NO
A9	1	12	2	A9B6	Efficacia			A9B6.6	Sopralluoghi nelle scuole di istruzione superiore per monitorare il servizio effettuato dagli Enti/Coop.ve accreditate	I funzionari responsabili effettuano dei sopralluoghi nelle scuole dove gli studenti assistiti usufruiscono del servizio di integrazione scolastica fornito dall'Ente. I sopralluoghi consentono di verificare la efficacia e l'efficienza del servizio effettuati dalle Coop.ve /Enti accreditati e nel contempo di intervervenire nelle eventuali problematiche rilevate.	N.istituti /n. di istituti monitorati	%	100%	**U.O.C 3** Dr.ssa Concetta Patrizia Toro dr.ssa Maria Rosa Guastella				NO
A9	1	12	2	A9B6	Efficacia			A9B6.7	indagine di customer satisfaction sui servizi assistenziali resi agli alunni disabili	Il questionario è stato proposto agli utenti da tutto il personale dell'U.O.C.3 . E' stato individuato un campione di 171 utenti genitori e/o tutori legali degli studenti, tanti quanti sono stati gli studenti portatori di handicap, che nell'anno scolastico 2017/2018 hanno usufruito dei servizi assistenziali gestiti da questo Ente, questo è stato sottoposto ai genitori in occasione della presentazione dell'istanza per l'anno scolastico 2018/2019, non tutti hanno fatto la richiesta nei giorni prestabiliti pertanto i moduli raccolti relativi ai genitori sono stati solamente 115 rispetto ai 171 previsti. Mentre 113 sono stati i questionari compilati da "soggetti altri" appresso specificati. Al termine delle interviste di gradimento sono stati, quindi, compilati 228 questionari; di questi 115 (pari a 50.43 %) sono stati compilati dai genitori degli utenti che hanno usufruito del servizio; 113 (pari al 49.56 %) compilati dagli "altri" 56 da parte del personale delle Cooperative che erogano il servizio, 46 dai docenti di sostegno, 10 dai docenti e da 1 educatore. Il questionario proposto alle famiglie è sempre stato compilato alla presenza di un dipendente, mentre per gli "altri" i modelli sono stati depositati nelle segreterie delle scuole per rendere possibile la redazione da parte di chiunque volesse esprimere la propria opinione. Il questionario elaborato con lo scopo di garantire agli studenti con disabilità la possibilità di esprimersi sui servizi usufruiti, al fine di migliorarne la qualità, da quest'anno è stato sottoposto (adattando le domande) anche agli operatori delle Cooperative accreditati da questo Ente che erogano il servizio, agli insegnanti di sostegno delle scuole coinvolte e a tutti gli altri soggetti che in maniera libera hanno voluto esprimere la loro opinione sul servizio erogato negli ambienti scolastici Ovviamente per questi non è stato possibile individuare un campione ma è stato comunque interessante conoscere e interpretare le loro risposte. Lo strumento prescelto per questa indagine, che è stata effettuata quest'anno per la seconda volta, è stato il questionario a domande chiuse . L'elaborazione e il commento dei dati è stato effettuato dalla responsabile dei servizi politico-sociali assistenziali con la collaborazione di un funzionario e due applicate.	Elaborazione del documento di analisi dei risultati dell'indagine di soddisfazione condotta	%	100%	**U.O.C 3 Responsabile:** **Dr.ssa Concetta Patrizia Toro** **Personale impiegato :** MARIA ROSA GUASTELLA MICELI CARMELA CARBONE FRANCESCA IURA MARIA GRAZIA LA COGNATA VITA MASSARI MARIA NOBILE MARIA				SI
A9	1	12	2	A9B6	Efficacia	RELAZIONE OBIETTIVO - A9 B6 . 1 - U.O.C. 3 Per la descrizione di questo servizio occorre richiamare quanto disposto: • all'art. 6 comma 1 della L.R. 24/2016: "I servizi e le attività di assistenza agli alunni con disabilità fisiche o sensoriali svolte dalle ex province regionali ai sensi dell'articolo 27 della legge regionale 4 agosto 2015, n. 15, con particolare riguardo ai servizi di trasporto, di convitto e semi convitto e ai servizi relativi agli ambiti igienico - personale, comunicazione extra scolastica, attività extra scolastica integrativa e autonomia e comunicazione, sono attratti alle competenze della Regione, Assessorato regionale della famiglia, delle politiche sociali e del lavoro". • All'art. 6 comma 2 della cit. L.R. 24/2016 :"La realizzazione e la gestione delle attività di cui al comma 1 è delegata alle Città metropolitane e ai liberi Consorzi comunali che provvedono singolarmente ad espletare le procedure di affidamento". Con Deliberazione Commissariale n.73 del 13/7/2016, adottata con i poteri della Giunta, immediatamente esecutiva, è stato confermato per l'anno scolastico 2016/17 il regime dell'accreditamento per l'erogazione dei servizi integrati di assistenza e trasporto in favore degli alunni affetti da disabilità psico-fisica frequentanti gli istituti scolastici di II grado, nonchè degli alunni affetti da disabilità sensoriale frequentanti gli istituti scolastici di I e II grado del territorio provinciale, ed è stata data direttiva politico-amministrativa di predisporre la formazione dell'Albo Provinciale per l'erogazione dei servizi assistenziali per il triennio 2016/19 con procedura di evidenza pubblica, al fine di consentire l'inserimento di quanti più operatori possibili; Con la determinazione dirigenziale Reg. Gen. n.1874 del 14/09/16 è stato approvato l'accreditamento degli enti aventi diritto all'Albo Provinciale per l'erogazione dei servizi assistenziali in favore degli studenti disabili psico-fisici e sensoriali per il triennio 2016/19, come da esito espresso nei Verbali prot. n.26797 del 05/09/16, prot. n.27562 del 12/09/16 e prot. n.27669 del 13/09/16, distinto in tre sezioni; Con la Determinazione Dirigenziale Reg. Gen. n.2040 del 7/10/16 e successive determinazioni che si sono succedute di periodo in periodo in relazione alle assegnazioni sotto riportate è stata assicurata l'erogazione dei servizi di trasporto e assistenza specialistica per studenti con disabilità psicofisica e sensoriale ivi compresi i servizi in favore degli studenti con disabilità sensoriali negli istituti di istruzione superiore (e nelle scuole di ogni ordine e grado fino al 22 dicembre 2017), ad oggi mediante l'affidamento provvisorio ai soggetti accreditati all'Albo Provinciale e secondo gli standard quali-quantitativi previsti in fase di accreditamento; Con i seguenti DD.DD.GG con i quali il - servizio 5 – della Regione Siciliana "Assessorato regionale della famiglia, delle politiche sociali e del lavoro- Dipartimento regionale della famiglia e delle politiche sociali ha provveduto ad impegnare in favore del Libero Consorzio Comunale di Ragusa per l'anno 2018 le somme a fianco di ciascun provvedimento indicate, necessarie per assicurare i servizi delegati ai sensi del citato art. 6 L.R. 24/2016: • D.D.G. n. 391 del 6 marzo 2018: sono impegnate in favore del L.C.C. Ragusa euro 1.386.280,81. • D.D.G. n. 1955 del 8 ottobre 2018 : euro 546,561,39. • D.D.G. n. 2317del 16 novembre 2018 : euro 545.023,86. Per un ammontare complessivo di euro euro 2.477.866,06 Il nostro servizio seguendo la logica dell'anno scolastico si pone a scavalco tra due esercizi, la relazione non può quindi non tenere conto di questo, pertanto il mese di gennaio ci coglie in una fase di proseguo mentre tutte le operazioni di avvio si compiono a metà anno. Già nel mese di maggio in preparazione dell'A.S. 2018/2019 gli uffici hanno predisposto le istanze per i genitori /tutori e nelle giornate del 28-29-30-31 maggio/ 1 giugno2018 le dipendenti assegnate alla U.O.C. 3 si sono recate presso vari istituti della Provincia per consentire ai soggetti esercenti la potestà genitoriale o loro delegati per i soggetti psicofisici il mese di giugno e luglio per gli studenti disabili sensoriali di manifestare la preferenza per uno degli enti accreditati per i servizi di trasporto ed assistenza in favore degli studenti disabili frequentanti le scuole della provincia. All'esito delle preferenze espresse, è stato comunicato alle singole cooperative per quali scuole le stesse risultavano assegnatarie del servizio in argomento. L'ufficio ha provveduto ad accertare i requisiti di assistibilità del disabile stabiliti dalla vigente normativa a seguito di ciò è' stata disposta l'ammissione al servizio su richiesta dell'istituto scolastico dove risultava inserito l'alunno. Con apposito provvedimento dirigenziale è stata disposta l'ammissione al servizio.																		

Obiettivo strategico	Settore	Missione	Programma	Codice obiettivo	Categoria obiettivo	Descrizione servizio (previsto in deliberazione del Commissario con i poteri della Giunta n. 59/2017)	Descrizione Obiettivo (Performance)	codice attività	Azioni/Attività (PDO)	Stato attuazione al 31 dicembre 2018	Indicatore	U.M.	Target raggiunto	Risorse umane	INDICATORI FINANZIARI			Carta dei Servizi e degli standard di qualità (SI/NO)
													Esprimere in termini percentuali il valore raggiunto (%)	Cognome e nome	Capitolo di bilancio	Stanziamento Asseganto	Impegnato	
A9	1	12	2	A9B6	Efficacia	Il servizio ha provveduto a supportare il Commissario Straordinario per la stesura dell'atto d'indirizzo R.G. n. 208/2017 con il quale sono stati avviati per l'anno scolastico 2017/2018 i servizi integrati di trasporto e assistenza per studenti affetti da disabilità psicofisica. Con la Determinazione R.G. n. "109/2017 è stato disposto all'immediato avvio delle prestazioni e con la succesiva determinazione .G. n. 2545/2017 è stata assicurata l'erogazione dei servizi dal 18/09/2017 al 31/03, con Det. R.G. n795/2018 del 27/03/2018 il servizio è stato svolto fino alla conclusione dell'Anno scolastico . A settembre a seguito dell'atto d'indirizzo Decreto R.G. n. 2139 del 5/09/2018 con determinazione R.G. n. 2163 del 7/08/2018 si è provveduto alll'affidamento e avvio provvisorio sotto riserva di legge dal 12 settembre sino al 22 dicembre 2018 dei servizi supportato Dal 1 dicembre 2018 si è provveduto al potenziamento del servizio di Assistenza Specialistica con incremento di un'ora pro die in favore di ciascun studente con disabilità psicofisica frequentante gli istituti di istruzione superiore del territorio di competenza del libero Consorzio comunale di Ragusa .Le richieste dell'Assessorato Regionale alla Famiglia e delle politiche sociali sono state evase con puntualità soddisfacendo con dovizia di particolari tutto quanto era oggetto delle istanze anche quelle relative alla rendicontazione che attraverso il rendiconto on line è possibile verificare in ogni momento .Attraverso un sistema di connessione di dati ,che si è sviluppato, tra gli elenchi degli utenti e e il fabbisogno giornaliero si è in grado di stimare la spesa occorrente per anno scolastico, e da quest'anno è stato sviluppato un calendario delle attiovità cjhe consente agli uffici di determinare la spesa per ogni singolo utente giornaliera mensile e per anno scolastico e per ogni istituto. Sono stati effettuati i controlli sia a livello interno sovraintendendo all'attività di tutto il personale addetto alla U.O.C. 3 che esterno recandosi periodicamente presso gli istituti dove si svolge il servizio, e mantenendo costanti rapporti con i titolari legali rappresentanti delle Coooperative /enti con i quali si anno rapporti per la gestione dei servizi .Sono state fatte all'inizio dell'anno scolastico riunioni co le associazioni del territorio che si occupano di assistere gli studenti disabili e si è partecipato se richiesto alle riunioni a scuola. La responsabile ha proceduto ad effettuare inoltre tutte quelle incombenze assegnatole per sovraintendere agli atti di programmazione e controllo relativi a tutto il Settore1.												
1204							**Programma**			**04**								
A9	1	12	4	A9B7	EFFICACIA	**Servizi e Politiche Socio Assistenziali-** Gestione Progetti SPRAR (sistema di protezione per richiedenti asilo e rifugiati)	Gestione dei Progetti SPRAR (Sistema di Protezione per Richiedenti Asilo e Rifugiati) U.O.C. 4 (9.2)	A9B7.1	Espletamento di tutte le procedure previste per la corretta gestione dei progetti SPRAR attivati da questo L.C.C., in particolare verifica, anche mediante sopralluoghi (con cadenza non superiore al bimestre) presso le strutture di accoglienza, della regolare conduzione da parte dell'Ente Affidatario/attuatore del servizio di accoglienza immigrati; Esecuzione di relazioni sistematiche,con i soggetti in vario modo coinvolti nel progetto (S.Centrale, Ministero dell'Interno, Ente gestore, Revisore Contabile Indipendente); Coordinamento, anche con elevato grado di autonomia gestionale e organizzativa ,del gruppo di lavoro intersettoriale impegnato nei progetti SPRAR; Verifica e monitoraggio della gestione economica dei progetti SPRAR, con attività di raccordo tra la contabilità del Servizio Centrale e la gestione interna, anche in collaborazione con il Settore Finanze e Contabilità dell'Ente. Controllo del pieno rispetto delle scadenze (rendicontazioni, etc.) Espletamento delle procedure ed attività residuali del progetto F.A.M.I. Espletamento delle procedure ed attività residuali del progetto "Trazzere", provvedendo a tutte le incombenze necessarie per chiusura di detto progetto e la riconsegna dell'immobile.	Nel corso del 2018 sono state espletate tutte le procedure previste per la corretta gestione dei progetti SPRAR attivati da questo L.C.C., in particolare sono state effettuate verifica sulla documentazione relativa alla rendicontazione, vari sopralluoghi presso le strutture di accoglienza al fine di verificare la regolare conduzione da parte dell'Ente Affidatario/attuatore del servizio di accoglienza immigrati, nel rispetto di quanto previsto dalla norma e dal progetto. E' stata creata una rete di relazioni sistematiche,con i soggetti in vario modo coinvolti nel progetto (S.Centrale, Ministero dell'Interno, Ente gestore, Revisore Contabile Indipendente).E' stato coordinato, anche con elevato grado di autonomia gestionale e organizzativa, un gruppo di lavoro intersettoriale impegnato nei progetti SPRAR. Si è provveduto alla verifica e al monitoraggio della gestione economica dei progetti SPRAR, con attività di raccordo tra la contabilità del Servizio Centrale e la gestione interna, anche in collaborazione con il Settore Finanze e Contabilità dell'Ente. Sono state rispettate le tutte le scadenze imposte dal Servizio Centrale e dal Ministero dell'Interno ai fini della rendicontazione, relazioni intermedie, relazioni annuali, schede di monitoraggio, richieste di chiarimenti e documentazioni varie. Si è dato supporto al tutor di progetto nelle visite ispettive attuate periodicamente presso i centri sprar, su indicazioni del servizio centrale. Sono state espletate le procedure ed attività residuali del progetto F.A.M.I. Sono state espletate le procedure ed attività residuali del progetto "Trazzere", provvedendo a tutte le incombenze necessarie per chiusura di detto progetto e la riconsegna dell'immobile che avverrà nei primi giorni di febbraio 2019.	definizione dei processi attivati	%	100%	**Responsabile P.O. D.ssa Pomillo Maria U.O.C 4**				NO
A9	1	12	4	A9B7	EFFICACIA			A9B7.2	Progetto BISCARI	Nel corso del 2018 è stata chiusa contabilmente la rendicontazione relativa all'anno 2017 (pagamento del saldo dopo aver verificato i documenti giustificativi e trasmesso tutta la documentazione prima al revisore e successivamente al Servizio Centrale). Per il 2018 è stato liquidato l'importo erogato a questo LCC dal Ministero dell'Interno. Ulteriori fondi verranno accreditati a favore dell'Ente Gestore appena gli stessi verrano inviati e dopo aver verificato la rispondenza agli atti. Sono state rispettate tutte le scadenze imposte dal Servizio Centrale e dal Ministero dell'Interno ai fini della rendicontazione, relazioni intermedie, relazioni annuali, schede di monitoraggio, richieste di chiarimenti e documentazioni varie. Nel corso del 2018 vi sono stati vari sopralluoghi presso la sede del progetto, vari incontri di coordinamento con l'Ente Gestore.	rispetto degli adempimenti previsti nel manuale SPRAR	%	100%	**ESECUTORE E GESTORE** DR.SSA MARIA POMILLO **REFERENTE del Progetto:** GIANNA CARFI' **COLLABORATORI:** CIMINO CARMEN TERESA ROSSO (in forza allo Staff Segreteria al 50%) LEGGIO ROSARIO (in forza allo Staff Segreteria al 45%)	2392/2	300.532,00	300.532,00	NO
A9	1	12	4	A9B7	EFFICACIA			A9B7.3	Progetto FARSI PROSSIMO	Nel corso del 2018 è stata chiusa contabilmente la rendicontazione relativa all'anno 2017 (pagamento del saldo dopo aver verificato i documenti giustificativi e trasmesso tutta la documentazione prima al revisore e successivamente al Servizio Centrale). Per il 2018 è stato liquidato l'importo erogato a questo LCC dal Ministero dell'Interno. Ulteriori fondi verranno accreditati a favore dell'Ente Gestore appena gli stessi verrano inviati e dopo aver verificato la rispondenza agli atti. Sono state rispettate tutte le scadenze imposte dal Servizio Centrale e dal Ministero dell'Interno ai fini della rendicontazione, relazioni intermedie, relazioni annuali, schede di monitoraggio, richieste di chiarimenti e documentazioni varie. Nel corso del 2018 vi sono stati vari sopralluoghi presso la sede del progetto, vari incontri di coordinamento con l'Ente Gestore.	rispetto degli adempimenti previsti nel manuale SPRAR	%	100%	**ESECUTORE E GESTORE :** DR.SSA MARIA POMILLO **REFERENTE del Progetto:** TERESA ROSSO (in forza allo Staff Segreteria al 50%) **COLLABORATORI:** CIMINO CARMEN GIANNA CARFI' LEGGIO ROSARIO (in forza allo Staff Segreteria al 45%)	2499/9	592.087,00	592.087,00	NO

Obiettivo strategico	Settore	Missione	Programma	Codice obiettivo	Categoria obiettivo	Descrizione servizio (previsto in deliberazione del Commissario con i poteri della Giunta n. 59/2017)	Descrizione Obiettivo (Performance)	codice attività	Azioni/Attività (PDO)	Stato attuazione al 31 dicembre 2018	Indicatore	U.M.	Target raggiunto	Risorse umane	INDICATORI FINANZIARI			Carta dei Servizi e degli standard di qualità (SI/NO)
													Esprimere in termini percentuali il valore raggiunto (%)	Cognome e nome	Capitolo di bilancio	Stanziamento Asseganto	Impegnato	
A9	1	12	4	A9B7	EFFICACIA			A9B7.4	Progetto JUVENES MSNA (Minori Stranieri Non Accompagnati	Nel corso del 2018 è stata chiusa contabilmente la rendicontazione relativa all'anno 2017 (pagamento del saldo dopo aver verificato i documenti giustificativi e trasmesso tutta la documentazione prima al revisore e successivamente al Servizio Centrale). Per il 2018 è stato liquidato l'importo erogato a questo LCC dal Ministero dell'Interno. Ulteriori fondi verranno accreditati a favore dell'Ente Gestore appena gli stessi verrano inviati e dopo aver verificato la rispondenza agli atti. Sono state rispettate tutte le scadenze imposte dal Servizio Centrale e dal Ministero dell'Interno ai fini della rendicontazione, relazioni intermedie, relazioni annuali, schede di monitoraggio, richieste di chiarimenti e documentazioni varie. Nel corso del 2018 vi sono stati vari sopralluoghi presso la sede del progetto, vari incontri di coordinamento con l'Ente Gestore.	attivazione progetto	%	100%	**ESECUTORE E GESTORE** DR.SSA MARIA POMILLO **REFERENTE del Progetto RESPONSABILE DEL Procedimento** CIMINO CARMEN **COLLABORATORI:** GIANNA CARFI' ROSSO TERESA (in forza allo Staff Segreteria al 50%) LEGGIO ROSARIO (in forza allo Staff Segreteria al 45%)	2499/10	289.500,00	270.374,00	NO
1205							**Programma**			**05**	**Interventi per le famiglie**							
A4	7	12	05	A4C1	Efficienza	Turismo e servizi socio - culturali	Organizzazione, gestione e coordinamento sportelli Immigrati, Famiglia, Giovani e Pari Opportunità	A4C1.1	Attività di sostegno tramite informazione ed orientamento sulle politiche sociali in materia Immigrazione, Famiglia e Giovani, da diffondere anche attraverso il sito istituzionale dell'Ente	Oltre all'attività di informazione e aggiornamento in materia di Immigrazione, Famiglia, Giovani e Pari Opportunità sull'apposito link nel sito istituzionale, nel 2° semestre 2018 si è svolta l'attività di sostegno al Progetto "Sprigioniamoci", finanziato dalla Presidenza del Consiglio dei Ministri, avente come tema la lotta e il contrasto alle dipendenze patologiche giovanili. Gli uffici in particolare hanno curato i rapporti tra gli organizzatori e gli Istituti scolastici del territorio.	richieste pervenute/ richieste evase	%	100%	Distefano G. (Cat.D) Piccitto V (Cat. B) Scrofani M. (Cat. B), Mezzasalma F. (Cat. C) Malandrino G. (cat. B)	/	/	/	NO
A4	7	12	05	A4C1			Gestione e coordinamento attività amministrative del Settore	A4C1.2	Attività di supporto e collaborazione con il Dirigente nella gestione complessiva delle risorse finanziarie assegnate al Settore. Aggiornamento registro di Settore. Coordinamento personale.	E' stato assicurato il supporto in tutte le attività di gestione del Settore.	gestione attività	%	100%	Distefano G. (Cat.D) Piccitto V (Cat. B) Scrofani M. (Cat. B)	/	/	/	NO
MISSIONE 14 - Sviluppo economico e competitività: -																		
1401							**Programma**			**01**	**Industria, PMI e Artigianato**							
A8	4	14	01	A812C	efficienza	Azioni e misure a valere sui Fondi ex Insicem	Attuazione delle misure 5 e 6 dei Fondi ex Insicem	12C.1	Gestione procedure e monitoraggio erogazioni Fondi Misure 5.1 (capitalizzazione Imprese), 5.2 (Patrimonalizzazione CONFIDI), 5.3 (Interventi in conto interessi per ripianamento passività - investimenti).	**Misura 5.1 -5.3 I° bando-Contributi in c/interessi:** delle n. 71 imprese ammesse al beneficio, rimangono attive n. 2 posizioni; le operazioni relative alle rimanenti sono state tutte chiuse: n. 5 per rinuncia delle imprese, n. 8 per estinzione anticipata del finanziamento, n. 31 per chiusura della linea di finanziamento previsto e n. 25 per chiusura della linea di finanziamento per sofferenza/contenzioso. **Capitalizzazione:** semestralmente vengono incassate le quote restituite dalle imprese beneficiarie del finanziamento. In atto la situazione su n. 14 imprese ammesse lo stato dell'arte è il seguente: posizione attive sono n. 3, posizioni chiuse per estinzione del finanziamento n. 7 e n. 4 posizioni passate in contenzioso. **II Bando – Contributi in c/interessi**: si precisa che tutte le operazioni sono state concluse con l'erogazione dei contributi previsti e spettanti alle imprese aventi diritto. **Capitalizzazione:** Su n. 78 imprese ammesse al beneficio, in atto risulta: n. 14 finanziamenti erogati, n. 25 imprese escluse mentre le rimanenti sono in fase di istruttoria da parte dell'intermediario finanzario. **Misura 5.3 Patrimonializzazione Confidi**: sono stati erogati i contributi previsti nel Regolamento e nella Convenzione sottoscritta dagli stessi limitatamente alle pratiche già chiuse relative alla sottomisure "Investimenti" e "Ripianamento passività". Sono sa erogare i contributi relativi alle pratiche della sottomisura "Capitalizzazione"	Gestione e Monitoraggio	% liquidato/ totale	100%	Responsabile: Intorrella Rita (cat.D) - Alabiso Giovanni (cat. D), Criscione Emanuele (cat. D) - Tumino Rossella (Cat. C) - Madera Giuseppe (cat. C) - Pace Pietro (cat. B)	2624 (Residui passivi 2006 - fondi vincolati)	14.217.690,76	14.217.690,76	NO
A8	4	14	01	A812C	efficienza			12C.2	Gestione procedure e monitoraggio Erogazione Fondi Misura 6 per interventi a sostegno dei progetti di promozione dei Consorzi all'estero	Gli uffici stanno predisponendo un nuovo bando, utilizzando le economie verificatesi alla chiusura del bando precedente.	Gestione e Monitoraggio	% liquidato/ totale	100%	Responsabile: Intorrella Rita (cat.D) - Alabiso Giovanni (cat. D), - Madera Giuseppe (cat. C)				NO

Obiettivo strategico	Settore	Missione	Programma	Codice obiettivo	Categoria obiettivo	Descrizione servizio (previsto in deliberazione del Commissario con i poteri della Giunta n. 59/2017)	Descrizione Obiettivo (Performance)	codice attività	Azioni/Attività (PDO)	Stato attuazione al 31 dicembre 2018	Indicatore	U.M.	Target raggiunto	Risorse umane	INDICATORI FINANZIARI			Carta dei Servizi e degli standard di qualità (SI/NO)
													Esprimere in termini percentuali il valore raggiunto (%)	Cognome e nome	Capitolo di bilancio	Stanziamento Asseganto	Impegnato	
A8	4	14	01	A87B	efficacia	INFRASTRUTTURE/ Azioni e misure a valere sui Fondi ex Insicem	organizzazione e gestione delle procedure per l'utilizzo da parte del libero Consorzio Comunale di Ragusa delle risorse provenienti dai saldi di liquidazione degli EE.RR. (Fondi ex Insicem), in attuazione dell'art. 11 della L.R. 5.11.2004, n. 15	7B.1	procedimenti istruttori ed autorizzatori per l'erogazione dei fondi ai soggetti beneficiari in conformità in attuazione dell'accordo interistituzionale di programma del 26.7.2006	Il procedimento istruttorio per l'emissione dei provvedimenti di erogazione dei fondi è avvenuta nei tempi programmati (max 7gg) dall'assegnazione della pratica	FORMALIZZAZIONE DEGLI ADEMPIMENTI	SI/NO	100%	Distefano Salvatore (cat. D) - Sortino Rosario (cat. D)	2630/5	7.826.756,96	7.826.756,96	NO
A8	4	14	01	A87B	efficacia			7B.2	monitoraggio e controllo dello stato di attuazione del piano di utilizzo in conformità in attuazione dell'accordo interistituzionale di programma del 26.7.2006	Il monitoraggio ed il controllo dello stato di attuazione del piano di utilizzo è stato effettuato regolarmente ed è stato formalizzato con la relazione annuale approvata e discussa dal Collegio di controllo in data 16.03.2018.	FORMALIZZAZIONE DEGLI ADEMPIMENTI	SI/NO	100%	Distefano Salvatore (cat. D) - Sortino Rosario (cat. D)				NO
A5	5	14	01	A5B1	EFFICACIA	Servizi per lo Sviluppo Economico	Programmazione socioeconomica- Piano di sviluppo socioeconomico e stato di verifica della programmazione socioeconomica art.9 L.R.9/86 e art.34 L.R. 15/2015	B1.1	Aggiornamento del Piano di Sviluppo Socioeconomico e stato di verifica programmazione socioeconomica: concertazione territoriale per la condivisione delle linee strategiche di sviluppo locale; definizione dei metodi attinenti la collaborazione ed il confronto tra strutture diverse.	Attività completata secondo l'obiettivo	Aggiornamento del piano e stato di verifica delle attività svolte	SI/NO	100,00%	TUMINO AMELIA INTORRELLA RITA Dimartino Giovanna Ferrara Daniela				
A5	5	14	01	A5B2	EFFICACIA	Servizi per lo Sviluppo Economico	Interventi per lo sviluppo del tessuto socioeconomico produttivo	B2.1	Partecipazione a manifestazioni promozionali delle attività locali	manifestazioni non attuate per indisponibilità finanziarie	Manifestazioni ed attività promosse	N.	0,00%	TUMINO AMELIA INTORRELLA RITA Alabiso Giovanni Madera Giuseppe	2465	10.000,00	6.920,00	
A5	5	14	01	A5B5	EFFICACIA	Servizi per lo Sviluppo Economico	Favorire la fruizione del territorio mediante la creazione di un sistema integrato di mobilità non motorizzata a valenza turistica e ricreativa – Azioni generali di pianificazione, organizzazione e divulgazione del progetto	B5.1	Formazione di un sistema integrato ciclo-ferroviario nelle Provincie di Ragusa e Siracusa per la fruizione del comprensorio naturalistico e storico-culturale delle aree montane della Sicilia sud-orientale, della Val di Noto e delle Valli Iblee del Barocco.-	Effettutae riunioni preparatarioe con i soggetti interessati	Riunioni e incontri con attori chiave ed elaborazione proposte	N.	100,00%	TUMINO AMELIA INTORRELLA RITA Alabiso Giovanni Madera Giuseppe Distefano Salvatore				
A5	5	14	01	A5C1	EFFICIENZA	Servizi per lo Sviluppo Economico	Iniziative ed interventi a sostegno dei progetti provenienti dal territorio	C1.1	Recupero saldo dalla Regione Siciliana del progetto "Mediterraneo…un mare d'amare" (per euro 39.094,70)	Effettuati solleciti e si resta in attesa di riscontro da parte della Regione Siciliana	Solleciti	N.	100,00%	TUMINO AMELIA INTORRELLA Rita Alabiso Giovanni Madera Giuseppe	78/8			
A5	5	14	01	A5B6	EFFICACIA	Servizi per le Politiche Comunitarie	Gestione diretta di progetti europei	B6.1	Gestione del Progetto ARISTOIL a valere sul P.O. Interreg MED 2014-2020 - Partner	Realizzata National Conferenxe con i partner internazionali coinvolti. Realizzato Meeting, Info day e living lab in sciacca con attori e stackeholders. Effettuate le rendicontazioni previste	36 mesi	Attività progettuali	100,00%	TUMINO AMELIA Arabito Tiziana De Filippis Laurita Dimartino Maria Giovanna Ferrara Daniela Nicastro Giulio				
A5	5	14	01	A5B6	EFFICACIA			B6.2	Gestione de Progetto EnerNETMob a valere sul P.O. Interreg MED 2014-2020 - Partner	Preparata dcocumentazione iniziale propèedeutica all'avviamneto del progetto. Partecipazione al Comitato di Pilotaggio tenutosi in Palermo	48 mesi	Attività progettuali	100,00%	TUMINO AMELIA Arabito Tiziana De Filippis Laurita Dimartino Maria Giovanna Ferrara Daniela Nicastro Giulio				
A5	5	14	01	A5B6	EFFICACIA			B6.3	Gestione del Progetto EnerMOB a valere sul Programma Interreg Adrion 2014-2020 - Capofila	Partecipazione a due comitati di gestione tenutesi in Slovenia (Nova Gorica) e Croazia (Fiume). In avanazato stato di redazione la documentazione utile alla procedura d'acquisto degli autoveicoli elettrici. Effettuate le rendicontazioni previste	24 mesi	Attività progettuali	100,00%	TUMINO AMELIA Arabito Tiziana De Filippis Laurita Dimartino Maria Giovanna Ferrara Daniela Nicastro Giulio				
A5	5	14	01	A5B6	EFFICACIA			B6.4	Gestione del Progetto SMILE a valere sul Programma Interreg Adrion 2014-2020 - Partner	Realizzato comitato di pilotaggio, in Ragusa, con i partner del progetto . Effettuate le rendicontazioni previste	22 mesi	Attività progettuali	100,00%	TUMINO AMELIA Arabito Tiziana De Filippis Laurita Dimartino Maria Giovanna Ferrara Daniela Nicastro Giulio				
A5	5	14	01	A5B7	EFFICACIA	Servizi per le Politiche Comunitarie	Follow up progetti europei	B7.1	Progetto **LITHOS** - Continuità del progetto - Gestione museo Stereotomia (fino al 30.04.2018)	Sino alla data di completamento manuenuto in piena fruibilità il museo in questione	Visitatori	N.	100,00%	TUMINO AMELIA				
A5	5	14	01	A5B7	EFFICACIA			B7.2	Progetto "**Marchio d'area - Viaggio negli iblei" - Project** follow up	Attività correlata alla disponibilità dei fondi	Adesioni	N.	100,00%	TUMINO AMELIA				
A5	5	14	01	A5C2	EFFICACIA	Servizi per le Politiche Comunitarie	Organizzazione e gestione dellUfficio Europa in Provincia	C2.1	Organizzazione e gestione dell'Ufficio Europa in Provincia: a) promozione e diffusione dei bandi comunitari; b) consulenza e assistenza, anche "a sportello", ai cittadini, imprese e operatori del settore e ai giovani nell'accesso alle opportunità di finanziamento in ambito comunitario; nazionale e regionale; c) redazione newsletter	Attività subordinata alla disponibilutà di fondi.	Consistenza delle azioni informative	%	100,00%	TUMINO AMELIA Dimartino Maria Giovanna Ferrara Daniela				

Obiettivo strategico	Settore	Missione	Programma	Codice obiettivo	Categoria obiettivo	Descrizione servizio (previsto in deliberazione del Commissario con i poteri della Giunta n. 59/2017)	Descrizione Obiettivo (Performance)	codice attività	Azioni/Attività (PDO)	Stato attuazione al 31 dicembre 2018	Indicatore	U.M.	Target raggiunto	Risorse umane	INDICATORI FINANZIARI			Carta dei Servizi e degli standard di qualità (SI/NO)
													Esprimere in termini percentuali il valore raggiunto (%)	Cognome e nome	Capitolo di bilancio	Stanziamento Asseganto	Impegnato	
MISSIONE 16 -Agricoltura, Politiche agroalimentari e pesca -																		
1602							**Programma**			**02**	**Caccia e pesca**							
A2	**1**	**16**	**02**	**A2B3**	EFFICACIA	**Polizia Provinciale** Prevenzione, controllo e repressione degli illeciti contro la tutela faunistico-venatoria	Ammissione al contributo regionale di finanziamento per l'attività di vigilanza venatoria L.R. 33/97 per l'anno 2017. U.O.C. 1 (2.3)	**A2B3.1**	Elaborazione del programma di vigilanza venatoria per l'ammissione a contributo regionale. Istruzione della pratica ed attuazione del programma da rendicontare nel 2018.	Con nota prot. 4739 del 2/2/2018 è stata presentata istanza di ammissione al finanziamento per il 2018 delle spese per attività di vigilanza venatoria. La Regione Siciliana, con DRS 899 del 9/7/2018, ha accolto l'istanza impegnando la somma di € 155.474,01 in favore di questo L.C.C. Da evidenziare che a Ragusa è stato destinato il 57% del capitolo regionale destinato a tutte le ex province, ammontante a € 271.814,07. Il rendiconto delle spese 2017 è stato approvato con DRS 795 del 25.6.2018	ammissione al finanziamento	100%	100%	Isp. Sup. Vindigni Vincenzo collaboratore: Salvatore Muccio				NO
A2	**1**	**16**	**02**	**A2B5**	EFFICACIA	**Polizia Provinciale** Prevenzione, controllo e repressione degli illeciti contro la tutela faunistico-venatoria	**Attività di prevenzione, controllo e repressione degli illeciti contro la tutela faunistica venatoria; verifiche e controlli delle aziende zootecniche, ogni altra attività connessa o conseguente U.O.C. 1**	**A2B5.1**	Prevenzione ed accertamento violazioni in materia di Caccia in tutto il territorio ibleo e di pesca nelle acque interne. In particolare: vigilanza per assicurare il rispetto dei periodi di apertura degli esercizi ittico-venatori e del prelievo di ciascuna specie, repressione del fenomeno del bracconaggio, contrasto dell'esercizio dell'attività venatoria con mezzi vietati. Attività di polizia giudiziaria ed amministrativa correlate a quanto sopra. Custodia beni sequestrati.	Effettuati controlli mirati al contrasto del bracconaggio sia nell'ATC RG1 che ATC RG2. A seguito della **chiusura della caccia al coniglio** ed altre specie per l'intera stagione imposta dal TAR Palermo (Ordinanza sezione II n. 847/2018) già a settembre, si è avuta una presenza enormemente ridotta di cacciatori nelle zone rurali. Nonostante ciò sono stati controllati n. 343 cacciatori, n. 51 soggetti (31 nel 2017) sono stati denunciati all'A.G. per vari reati venatori (n. 1 soggetto tratto in arresto per porto abusivo di armi) , con sequestro di n. 40 fucili, n. 3026 cartucce, 40 foderi, 9 furetti, 12 richiami acustici, 11 colombacci, 10 conigli, 27 anatre, 3 cornacchie grigie, 11 colombacci, 7 gazze, 2 ghiandaie, n. 2 beccacce, n. 38 allodole, n. 24 tordi bottaccio, 22 gabbie per uccelli, reti e trappole per uccelli ed altro materiale ancora; contestate n. 26 infrazioni amministrative per violazioni del vigente calendario venatorio. Sono stati eseguiti n°17 verbali di illecito amministrativo per violazione al regolamento provinciale per l'esercizio della pesca sportiva nelle acque interne della provincia di Ragusa e n°16 verbali di illecito amministrativo per il mancato pagamento delle tasse di CC.GG. A seguito degli illeciti riguardanti la pesca sono stati sequestrati: n°47 canne da pesca, n°1 guadino, n°40 mulinelli + ami ed esche artificiali varie, n°4 carpe liberabili e n°4 carpe non liberabili.	N. controlli previsti/N. controlli eseguiti IN RAPPORTO AL PERSONALE IN SERVIZIO EFFETTIVO	%	100%	**U.O.S. 1.3** **Responsabile:** Isp. Sup. Vincenzo Vindigni **Sostituto, in caso di assenza temporanea:** Isp. Sup. Antonio Carbonaro **Altro personale:** BLANGIARDI LUIGI BRAFA GIOVANNI FIORE ORAZIO MARE GAETANO TERRANOVA SALVATORE	2258 2258/1 2258/2 2259 2259/1 2259/2	1.500,00 1.000,00 500,00 109.919,47 4.000,00 1.000,00	1.500,00 1.000,00 500,00 29.919,47 4.000,00 1.000,00	NO
A6	**6**	**16**	**02**	**A6C9**	**EFFICIENZA**	**3) INTERVENTI DI TUTELA E SALVAGUARDIA AMBIENTALE**	Sorveglianza e tutela dell'ittiofauna, gestione ripopolamento ittico ed incubatoio di valle "Mulino S. Rocco"	A6C9.1	Tenuta ed implementazione del Data Base sui dati ricavati dai tesserini sulla pesca al fine di quantificare la l'ittiofauna necessaria al riequilibrio delle quantità prelevata per attività alieutica.	E' stato aggiornato il database, relativamente al rilascio di 296 tesserini di regolamentrazione numero catture esemplari fauna ittica	**Rispetto tempi procedimentali rilascio Licenze e Tesserini di autorizzazione alla pesca**	%	100%	dott. A.Cataudella sig. G.Tedeschi sig.ra G.Girgenti sig.ra D.Cannizzo				NO
A6	**6**	**16**	**02**	**A6C9**	**EFFICIENZA**			A6C9.2	Vigilanza sulla disciplina dell'attività alieutica nei corpi idrici della provincia.	A seguito di apposita convenzione, la FIPSAS ha effettuata la vigilanza sulla pesca nelle acque interne, fino a scadenza della convenzione nel novembre 2018								
A6	**6**	**16**	**02**	**A6C9**	**EFFICIENZA**			A6C9.3	Realizzazione dell'intervento, a finanziamento ottenuto, di cui alla progettazione già esecutiva di manutenzione straordinaria del Mulino San Rocco, previo relativo finanziamento	Il progetto esecutivo di manutenzione straordinaria del Mulino S.Rocco non è stato realizzato per mancato finanziamento.								
A6	**6**	**16**	**02**	**A6C9**	**EFFICIENZA**			A6C9.4	Gestione, a titolo gratuito, del Centro di riproduzione artificiale dell'incubatoio di valle "Mulino S.Rocco" di concerto con associazioni di volontariato ONLUS, per la riproduzione artificiale delle specie ittiche autoctone, con particolare riferimento della trota macrostigma, nonchè relativa manutenzione dell'immobile e quanto di pertinenza dedicato	Con D.D. del 13/11/2017, è stato riconfermato alla FIPSAS di Ragusa, l'affidamento a titolo gratuito del Mulino S. Rocco e dei mezzi e delle attrezzature per le finalità di gestione del centro di riproduzione di ittiofauna e della attività correlate alla salvaguardia e alla conservazione della fauna ittica delle acque interne provinciali, con particolare riferimento alla trota Macrostigma. - Il Libero Consorzio Comunale di Ragusa selezionato come Soggetto Attuatore del Progetto PO FEAMP 2014-2020, per "L'implementazione dell'incubatoio per l'allevamento, la salvaguardia e la conservazione della trota Macrostigma (Salmo cettii), per l'attuazione del programma progettuale dell'acquacoltura, con le misure a titolarità dello stesso PO-FEAMP, giusta nota del Dipartimento Pesca Mediterranea prot. n. 13974 del 22/11/2018, con la quale è stato chiesto formalmente al L.C.C. di Ragusa, di dichiarare la propria disponibilità a redigere un'ipotesi esecutiva di offerta tecnica ed economica del progetto. A seguito della citata selezione di questo LCC come soggetto attuatrote del PO - FEAMP 2014/2020, con DD n. . 2971/2018 è stato revocato il sopracxitato provvedimento di affidamento alla FIPSAS					2260	3.500,00	3.500,00	
A6	**6**	**16**	**02**	**A6C9**	**EFFICIENZA**			A6C9.5	Rilascio licenza di pesca nelle acque interne e del tesserino di regolamentazione al fine di verificare la quantità e la qualità delle specie ittiche che non possono essere diversi dalle normative in vigore.	Complessivamente sono state rilasciate n. 115 licenze di pesca								

Obiettivo strategico	Settore	Missione	Programma	Codice obiettivo	Categoria obiettivo	Descrizione servizio (previsto in deliberazione del Commissario con i poteri della Giunta n. 59/2017)	Descrizione Obiettivo (Performance)	codice attività	Azioni/Attività (PDO)	Stato attuazione al 31 dicembre 2018	Indicatore	U.M.	Target raggiunto	Risorse umane	INDICATORI FINANZIARI			Carta dei Servizi e degli standard di qualità (SI/NO)
													Esprimere in termini percentuali il valore raggiunto (%)	Cognome e nome	Capitolo di bilancio	Stanziamento Asseganto	Impegnato	
A6	6	16	02	A6C9	EFFICIENZA			A6C9.6	Rimborso spese personale e attività formativa per il personale afferente il servizio	Gestione missioni e relativi rimborsi spese					2262	100,00		
A6	6	16	02	A6C9	EFFICIENZA			A6C9.7	Acquisto di beni di consume/o di materie prime per servizio vigilanza sulla caccia e la pesca nelle acque interne	Acquisizione di materiale di consumo					2255	500,00	500,00	
A6	6	16	02	A6C9	EFFICIENZA			A6C9.8	Cancelleria e varie	Acquisizione di materiale di cancelleria					2252	250,00	250,00	
MISSIONE 17 - Energia e diversificazione delle fonti energetiche -																		
1701							**Programma**			**01**	**Fonti energetiche**							
A10	6	17	01	A6B4	EFFICACIA	Energia	Controllo e valorizzaione energetiche ed impianti fotovoltaici	A6B4.1	Attività informativa e divulgativa inerenti al catasto e verifica degli impianti di cui alla Legge n. 10/91 D. lgs 192/05 e D.P.R. 74/13, previa disponibilità delle somme	Sono state avviate tutte le attività informative e divulgative in relazione all'attuale stato di attuazione. **Dal 1 Settembre 2018 il servizio è stato assegnato al Settore V, prima era VI Settore.**	**Avvio dell'attività per gli accertamenti e le ispezioni sugli impianti termici degli edifici**	%	100%	Dott. P. Barnaba Geom. M. Chiavola (1968)	2300/3	3.000,00		NO
A10	6	17	01	A6B4	EFFICACIA			A6B4.2	Gestione del servizio di cui al Regolamento per l'esecuzione degli accertamenti e delle ispezioni degli impianti termici per la climatizzazione invernale ed estiva degli edifici, ai sensi del D. Lgs. n. 192/2005 e ss.mm.ii. e del D.P.R. n. 74/2013	Sono state avviate tutte le attività informative relative all'implementazione del catasto termico con collegamento costante al CITE per l'attività propedeutica all'avvio delle ispezioni. **Dal 1 Settembre 2018 il servizio è stato assegnato al Settore V. Prima era Settore VI.**							
A10	6	17	01	A6B4	EFFICACIA			A6B4.3	Manutenzione periodica ordinaria e/o straordinaria per il mantenimento dell'efficienza energetica degli impianti fotovoltaici di pertinenza, previo finanziamento.	Non è stato eseguita alcuna manutenzione per indisponibilità dei fondi necessari. **Dal 1 Settembre 2018 il servizio è stato assegnato al Settore V. Prima era Settore VI.**					2253	200,00	200,00	
A10	6	17	01	A6B4	EFFICACIA													
A10	6	17	01	A6B4	EFFICACIA			A6B4.4	Realizzazione dell'intervento, di cui alla progettazione già esecutiva, a finanziamento ottenuto, per l'adeguamento degli impianti fotovoltaici di pertinenza alla Delibera n.243/2013 della AEEGSI	L'attività sarà avviata appena ottenuto il finanziamento già richiesto. **Dal 1 Settembre 2018 il servizio è stato assegnato al Settore V. Prima era VI.**								
A10	6	17	01	A6B4	EFFICACIA			A6B4.5	Stampati, Registri , Cancelleria e varie	Acquisizione di materiale di cancelleria. **Dal 1 Settembre 2018 il servizio è stato assegnato al Settore V Prima era VI.**					2300	500,00	250,00	
A6	6	17	01	A6B4	EFFICACIA		Controllo e valorizzaione energetiche ed impianti fotovoltaici	A6B4.1	Attività informativa e divulgativa inerenti al catasto e verifica degli impianti di cui alla Legge n. 10/91 D. lgs 192/05 e D.P.R. 74/13, previa disponibilità delle somme	Sono state avviate tutte le attività informative e divulgative in relazione all'attuale stato di attuazione. **Dal 1 Settembre 2018 il servizio è stato assegnato al Settore V**	**Avvio dell'attività per gli accertamenti e le ispezioni sugli impianti termici degli edifici**	%	100%	Dott. P. Barnaba Dott. R.Mineo Sig.G.Trombatore Sig.ra E.Cavalieri Geom. M. Chiavola (1968)	2300/3	3.000,00		NO
A6	6	17	01	A6B4	EFFICACIA			A6B4.2	Gestione del servizio di cui al Regolamento per l'esecuzione degli accertamenti e delle ispezioni degli impianti termici per la climatizzazione invernale ed estiva degli edifici, ai sensi del D. Lgs. n. 192/2005 e ss.mm.ii. e del D.P.R. n. 74/2013	Sono state avviate tutte le attività informative relative all'implementazione del catasto termico con collegamento costante al CITE per l'attività propedeutica all'avvio delle ispezioni. **Dal 1 Settembre 2018 il servizio è stato assegnato al Settore V**							
A6	6	17	01	A6B4	EFFICACIA			A6B4.3	Manutenzione periodica ordinaria e/o straordinaria per il mantenimento dell'efficienza energetica degli impianti fotovoltaici di pertinenza, previo finanziamento.	Non è stato eseguita alcuna manutenzione per indisponibilità dei fondi necessari. **Dal 1 Settembre 2018 il servizio è stato assegnato al Settore V**					2253	200,00	200,00	
A6	6	17	01	A6B4	EFFICACIA			A6B4.4	Realizzazione dell'intervento, di cui alla progettazione già esecutiva, a finanziamento ottenuto, per l'adeguamento degli impianti fotovoltaici di pertinenza alla Delibera n.243/2013 della AEEGSI	L'attività sarà avviata appena ottenuto il finanziamento già richiesto. **Dal 1 Settembre 2018 il servizio è stato assegnato al Settore V**								
A6	6	17	01	A6B4	EFFICACIA			A6B4.5	Stampati, Registri , Cancelleria e varie	Acquisizione di materiale di cancelleria. **Dal 1 Settembre 2018 il servizio è stato assegnato al Settore V**					2300	500,00	250,00	

LIBERO CONSORZIO COMUNALE DI RAGUSA

già Provincia Regionale di Ragusa

RENDICONTO DI GESTIONE

ANNO 2018

RELAZIONE FINANZIARIA

- Settore 3° Finanze e Contabilità -

Dirigente - Dott. Ing. Carlo Sinatra

Funzionario Responsabile - Dott. Giuseppe di Giorgio

Premessa

L'approvazione del rendiconto della gestione coinvolge sinergicamente sia l'apparato tecnico, sia quello politico e rappresenta un momento importante di verifica del grado di raggiungimento degli obiettivi definiti sia in sede di approvazione del bilancio di previsione, sia per quanto contenuto nel DUP.

Negli enti locali, come in ogni pubblica amministrazione, il rendiconto ha fondamentalmente la duplice funzione di dare dimostrazione riassuntiva del complesso di operazioni di gestione compiute e dei risultati conseguiti in un determinato esercizio finanziario, nonché di consentire all'organo assembleare un controllo in ordine all'attività svolta dagli organi di gestione dell'ente. Tale duplice finalità, insita nello stesso significato di rendere conto, emerge in maniera chiara dalla legislazione, vecchia e nuova. Il conto del bilancio dimostra i risultati finali della gestione autorizzatoria, contenuta nel bilancio annuale, rispetto alle previsioni e si conclude con la dimostrazione del risultato contabile di gestione e con quello contabile di amministrazione, in termini di avanzo, pareggio o disavanzo.

Il conto economico evidenzia invece le componenti positive e negative dell'attività dell'ente secondo i criteri di competenza economica. Comprende gli accertamenti e gli impegni del conto del bilancio rettificati al fine di rappresentare la dimensione finanziaria dei valori economici riferiti alla gestione di competenza, le insussistenze e sopravvenienze derivanti dalla gestione dei residui e gli elementi economici non rilevati nel conto del bilancio.

I valori della gestione non corrente sono riferiti al patrimonio il cui conto, basato sugli inventari dei beni, esprime in termini analitici e sintetici la gestione degli stessi.

Con questa articolata impostazione del rendiconto il legislatore ha inteso pertanto soddisfare alcuni fondamentali esigenze proprie delle strutture pubbliche.

Queste sono riassumibili:

- portare a conoscenza la gestione all'esterno dell'ente nei confronti della generalità degli amministratori;
- disporre di una rappresentazione contabile idonea ad esprimere i necessari elementi perché possa essere operata una valutazione di efficienza ed efficacia della gestione;
- fornire gli elementi perché possano essere individuate le responsabilità connesse da un lato all'attività degli organi di indirizzo e controllo, dell'altro a quella degli organi di gestione.

La relazione è allegata al rendiconto che comprende:

- il conto del bilancio
- il conto economico
- il conto del patrimonio

La presente relazione si articola in due parti. La prima parte riguarda l'analisi del conto del bilancio, la seconda fa riferimento all'analisi della situazione economico patrimoniale.

Con la L.R. 4 agosto 2015, n. 15. "Disposizioni in materia di liberi Consorzi Comunali e Città Metropolitane", è stata data attuazione alla disciplina di cui al comma 6 dell'art. 2 della L.R. 8/2014.

Rimangono ad oggi praticamente immutate le problematiche finanziarie in quanto le disposizioni legislative introdotte non chiariscono la quota di risorse spettanti ai liberi Consorzi per i servizi assegnati da svolgere, determinando pertanto squilibri strutturali.

Tale criticità di fondo si manifesta in quanto la legge non ha calibrato una redistribuzione delle funzioni e delle risorse umane, finanziarie e strumentali sostenibile a fronte sia dei prelievi sempre più consistenti e insostenibili operati dallo Stato, sia delle incertezze sulle risorse regionali da destinare agli enti di area vasta.

Infatti, la legge prevede per i liberi consorzi comunali:

- funzioni proprie già attribuite e ulteriori funzioni proprie previste dall'art. 27 Legge Regionale 15/2015:

- continuazione dell'esercizio delle funzioni (proprie già) attribuite alle ex province regionali alla data di entrata in vigore della legge, nei limiti delle disponibilità finanziarie in atto esistenti (comma 6 dell'art. 27, fino all'adozione di appositi decreti presidenziali);

- con Legge Regionale n. 24 del 05/12/2016 art. 6, comma1 le funzioni di assistenza agli alunni disabili sono delegate alle Città Metropolitane ed ai Liberi Consorzi Comunali ed in particolare "Servizi e attività di assistenza agli alunni con disabilità fisiche o sensoriali con particolare riguardo ai servizi di trasporto, di convitto e semi convitto e ai servizi relativi agli ambiti igienico - personale, comunicazione extra scolastica, attività extra scolastica integrativa e autonoma e comunicazione". Ciò nonostante, anche in questo caso si riscontra un notevole sfasamento fra il fabbisogno rappresentato e la somma all'uopo assegnata;

- funzioni proprie dei comuni in materia di servizi sociali e culturali: promozione e sostegno di manifestazioni e di iniziative artistiche culturali, sportive e di spettacolo" (continuazione dell'esercizio di tali funzioni da parte dei liberi consorzi comunali, nei limiti delle disponibilità finanziarie in atto esistenti - comma 5 dell'art. 29, fino all'adozione di appositi decreti presidenziali);

- personale: continuazione di utilizzo fino a preventivo esperimento procedura comma 3 dell'art. 37 e ricollocazione a seguito emanazione decreti di individuazione delle risorse necessarie per il finanziamento delle funzioni (comma 3 art. 37);

- risorse finanziarie, strumentali ed umane (personale): continuazione dell'utilizzo delle risorse delle ex province regionali alla data di entrata in vigore della legge mantenendo la titolarità dei rapporti giuridici (art. 39).

Appare *ictu oculi* una contraddizione di fondo estremamente grave sul piano istituzionale e giuridico: da una parte vengono mantenute le funzioni obbligatorie e proprie dell'Ente e contemporaneamente si introduce una clausola che legittima il libero consorzio a delimitare il *quantum*, l'*an* e il *quomodo* dei servizi stessi nei limiti delle risorse disponibili.

Tale previsione normativa, oltre che essere illogica e contraria al principi di sussidiarietà nonché foriera di contenziosi, contrasta anche con l'affermazione dell'autonomia finanziaria di cui all'art. 1 della legge, riconosciuta come attributo essenziale dell'Ente.

L'incertezza istituzionale si è accresciuta ulteriormente allorché, con L.R. 12 novembre 2015, n. 28. "Modifiche alla legge regionale 4 agosto 2015, n. 15 in materia di elezione degli organi degli enti di area vasta e proroga della gestione commissariale", sono state introdotte modifiche alla tempistica elettorale rinviando sine die la data delle elezioni. Nonostante le modifiche legislative successive, nulla si rinviene sotto il profilo della rimodulazione funzionale ancorata al principio di sussidiarietà e autonomia finanziaria, arrecando un danno incalcolabile alle ex Province della Sicilia con effetti, per molti aspetti, irreversibili.

L'inadeguato riparto delle risorse da destinare ai liberi consorzi ex L.R. 9/2015, accompagnato dalla vertiginosa riduzione dei trasferimenti erariali ha reso particolarmente incerta e problematica la programmazione e la gestione dell'Ente, impedendo la definizione del Bilancio di Previsione, e del PEG. Si è proceduto alla approvazione del D.U.P., limitando la sua efficacia all' attività di programmazione sulla base delle linee generali dettate dal Commissario Straordinario in coerenza alle scarse risorse disponibili, anche al fine di formalizzare in un atto organico i singoli atti adottati .

Per l'esercizio 2018 i trasferimenti regionali a sostegno delle Autonomie Locali ammontano ad € 6.744.862,06. Poiché detto trasferimento è risultato insufficiente al fine del mantenimento degli equilibri di bilancio, si è determinata nel corso dell'esercizio una notevole difficoltà di gestione.

Per quanto sopra esposto, si rappresenta che non è stato possibile adottare il bilancio di previsione 2018 del Libero Consorzio Comunale di Ragusa già Provincia Regionale. Come consentito dalle disposizioni di carattere eccezionale, emanate in favore delle province siciliane previste specificatamente dall'art. 38 quater (recepimento dell'accordo tra il Governo e la Regione Siciliana) della Legge 28 giugno 2019, n. 58, "conversione in legge, con modificazione del decreto legge 30 aprile 2019, n. 34, recante misure urgenti di crescita economica per la risoluzione di specifiche situazioni di crisi".

Pertanto, si è provveduto a rideterminare gli stanziamenti definitivi in entrata ed uscita del bilancio di previsione 2018 sulla base delle somme effettivamente gestite. Si sono inoltre ridefiniti gli stanziamenti definitivi di cassa in relazione agli effettivi utilizzi per la parte spesa e per le entrate sia per la competenza che per i residui. Va considerato, anche, che con delibera n. 50 del 03/07/2019 assunta con i poteri e le funzioni della Giunta si è definito il riaccertamento ordinario dei residui attivi e passivi. La redazione del rendiconto e degli allegati relativi tengono conto delle risultanze prima specificate. Va considerato che il prospetto degli indicatori di bilancio è stato elaborato in conformità alla normativa vigente tenendo conto del già citato art. 38 quater della Legge n. 58/2019 sulla base del quale è previsto come valorizzare le previsioni definitive di competenza e di cassa, mentre non si fa riferimento alle previsioni iniziali. Pertanto, considerato che non è stato approvato il bilancio di previsione 2018, non si è proceduto al calcolo degli indici, dell'allegato in questione, che richiamano le suddette previsioni iniziali.

Il rendiconto dell'esercizio 2018, composto dal conto del bilancio, dal conto patrimonio e dal conto economico, ai quali sono allegati la relazione approvata dal Consiglio, la relazione dei revisori e l'elenco dei residui attivi e passivi con indicazione dell'anno di provenienza, fornisce la dimostrazione dei risultati di gestione in rapporto anche ai programmi ed alle risorse impiegate per il loro conseguimento. In particolare, la presente relazione, così come previsto dagli artt. 151 e 231 del D.Lgs 267/00 costituisce un'illustrazione della gestione finanziaria dell'ente, nonché dei fatti di rilievo verificatesi dopo la chiusura dell'esercizio e contiene ogni informazione utile per una migliore comprensione dei dati contabili a consuntivo.

RENDICONTO DI GESTIONE 2018

ENTRATE

Le Entrate sono suddivise per Titoli, secondo la fonte di provenienza, a loro volta articolati in tipologie e categorie.

ENTRATE PROPRIE

Per il 2018 si rilevano i seguenti atti attinenti le manovre di bilancio, gli investimenti e le tariffe, canoni e altre aliquote:

- Deliberazione n. 92 del 7 settembre 2015 "Imposta Provinciale di Trascrizione (I.P.T.)-Variazione delle misure dell'Imposta.

- Deliberazione n. 93 del 7 settembre 2015 "Tributo Provinciale per l'esercizio delle funzioni di tutela, protezione ed igiene dell'ambiente (T.E.F.A.) art. 19 comma 1 del D.Lgs., 504/1992. – Variazione dell'aliquota la cui efficacia è sospesa in osservanza a quanto disposto dall'art. 1 comma 26 L. 208/2015 (Legge di stabilità 2016). e ss.mm.ii..

- Assicurazioni contro la responsabilità civile derivante dalla circolazione dei veicoli a motore esclusi i ciclomotori al netto del contributo di cui all'art.6, comma 1, lettera (a) del D.L. 31/12/1991, n. 419, convertito con modificazioni dalla Legge 18 febbraio 1992, n. 172, già disposta con Delibera G.P. n. 222 del 10/12/2013.

- Deliberazione n. 24 del 21 marzo 2018 "Destinazione e ripartizione delle somme derivanti dai proventi delle sanzioni amministrative pecuniarie per violazioni al Codice della strada. Art. 208 C.d.S. anno 2018"

LE RISORSE DI PARTE CORRENTE

Di seguito si da atto e si esplicitano nel dettaglio gli accertamenti relativi alle singole poste di entrata inserite nel Bilancio 2018.

ENTRATE TRIBUTARIE

ANALISI DELLE RISORSE

ENTRATE CORRENTI DI NATURA TRIBUTARIA, CONTRIBUTIVA E PEREQUATIVA

ENTRATE (TRIBUTI)	ESERCIZIO 2016 (accertamenti competenza)	ESERCIZIO 2017 (accertamenti competenza)	ESERCIZIO 2018 (accertamenti competenza)
Imposte, Tasse e Proventi Assimilati:			
Imposta Provinciale di trascrizione (I.P.T.),	7.985.494,13	8.684.242,41	8.887.106,33
Imposta sulle assicurazioni RC auto,	10.694.224,10	10.500.000,00	10.353.282,04
Imposta Provinciale sulla Tassa Comunale sullo smaltimento dei rifiuti solidi urbani, (compreso recupero anni precedenti)	1.652.901,44	1.000.000,00	1.200.000,00
Tassa per l'occupazione spazi ed aree pubbliche	96.942,40	98.925,47	92.416,00
Altre Imposte Tasse e Proventi Assimilati	46.382,05	13.565,13	9.039,22
TOTALE	20.475.944,12	20.296.733,01	20.541.843,59

La Legge di bilancio 2018 (L. n. 205/2017) ha fissato un divieto di aumento dei tributi locali per l'annualità 2018. Conseguentemente, le aliquote applicate per la determinazione del gettito delle entrate tributarie di competenza 2018 sono rimaste invariate.
La Tipologia 101 "Imposte tasse e proventi assimilati" è costituita da imposte, tasse, tributi speciali ed altre entrate tributarie proprie e riunisce tutte le forme di prelievo effettuate direttamente dall'ente nell'esercizio della propria capacità impositiva.

IMPOSTA PROVINCIALE DI TRASCRIZIONE ED ANNOTAZIONE DEI VEICOLI AL P.R.A.

Il D.Lgs. del 15/12/1997 n. 446 di all'art. 56, ha dato la possibilità alle province di istituire previa approvazione di apposito regolamento, una imposta provinciale sulle formalità di trascrizione, iscrizione e annotazione (I.P.T.) dei veicoli richiesti al Pubblico Registro Automobilistico avente competenza nel proprio territorio. Questo ente ha deliberato il proprio regolamento sull'I.P.T. a far data dal 1999 con Delibera di Consiglio n. 195 del 28/12/1998 e successivamente modificato con atti consiliari al fine di adeguarlo alle modifiche sulla normativa dell'imposta. Con Delibera n. 160 del 30/03/2005 la misura della percentuale da applicare all'I.P.T. è stata determinata al 15%. Tuttavia a seguito delle varie manovre finanziarie che si sono susseguite dal 2010 che hanno previsto a carico delle amministrazioni provinciali pesanti tagli ai trasferimenti erariali si è reso indispensabile l'aumento della suddetta aliquota dal 15% al 30%., giusta Delibera Commissariale del 07 settembre 2015. L'imposta è applicata sulla base di apposita tariffa, determinata con decreto del Ministero delle Finanze in data 27.11.98 n. 435, il quale stabilisce le misure per tipo e potenza dei veicoli, aumentata del 30%, ai sensi dell'art. 1 comma 154 della Legge 296/2006. L'imposta si applica sui passaggi di proprietà degli autoveicoli iscritti al P.R.A.: il gettito risente in misura rilevante sia dell'effetto delle iscrizioni di veicoli nuovi che delle trascrizioni dei passaggi sull'usato. Il servizio è stato esternalizzato con Convenzione agli Uffici Provinciali del Pubblico Registro Automobilistico gestito dall'A.C.I. e disciplinato da apposito regolamento. Come previsto da apposito Decreto del Ministero dell'Economia e delle Finanze, il servizio della riscossione dell'I.P.T., attualmente è svolto dall'A.C.I.-P.R.A. senza oneri, comportando per l'amministrazione un risparmio di spesa. A seguito del suddetto Decreto non si ritiene più necessaria la sottoscrizione di una apposita convenzione quadro, pertanto è garantita gratuitamente la prosecuzione delle attività di gestione dell'imposta, tra le quali l'attivazione dei recuperi di imposta c.d. "ordinari" e i rimborsi. La previsione per il 2018 tiene anche conto della soppressione della misura ridotta della tariffa per gli atti soggetti a I.V.A. come disposto dal D.L. 138/2011 (convertito in legge, con modificazioni, dalla legge 148 del 14/09/11) all'art. 1 comma 12 in attuazione dell'art. 17 c. 6 del D.Lgs. 68/2011 e delle esenzioni introdotte. Tale manovra ha avuto, già dal 2011, un impatto positivo sul bilancio contrastando in parte l'andamento negativo del mercato automobilistico. Congiuntamente all' ACI, inoltre, da qualche anno è stata attivata una particolare attenzione alla verifica della regolarità delle transazioni, con recupero delle somme non versate.
Con decorrenza mensile vengono effettuati specifiche verifiche sull'attività di riscossione dell'imposta.

IMPOSTA SULLE ASSICURAZIONI (R.C. Auto)

Il Legislatore ha previsto, a fine anni novanta, che il gettito dell'imposta sulle assicurazioni contro la responsabilità civile derivante dalla circolazione dei veicoli a motore, esclusi i ciclomotori, meglio conosciuta come "RCA", fosse attribuito alle province dove hanno sede i pubblici registri automobilistici nei quali i veicoli sono iscritti ovvero, per le macchine agricole, alle province nel cui territorio risiede l'intestatario della carta di circolazione. (Art.60, D.lgs 15 dicembre 1997, n 446). Ai sensi del D.Lgs. 68 del 06 maggio 2011 è stata deliberata l'aliquota dell'imposta pari al 16%. Tuttavia con sentenza della Corte

Costituzionale 20-23.05.2013, n. 97 che ha dichiarato l'illegittimità costituzionale dell'art. 4, comma 2, D.L. 16/2012, nella parte in cui si applica alla Regione Sicilia, ha riportato, quindi, di fatto, l'imposta sulle assicurazioni R.C. auto alla precedente aliquota del 12,50%. Con la legge 05.12.2013 n. 21 della Regione Sicilia "Disposizioni finanziaria urgente per l'anno 2013. Disposizioni varie", all'art. 1 dispone:

- comma 1. al fine di consentire alle Province Regionali la regolare iscrizione in bilancio del gettito d'imposta sulle assicurazioni contro la responsabilità civile derivante dalla circolazione dei veicoli a motore, le stesse continuano ad esercitare le prerogative loro attribuite in materia secondo le disposizioni di cui all'art. 17 del D.L. 06 maggio 2011, n. 68;
- comma 2. in conformità alle disposizioni di alla L.R. 26 marzo 2002, n. 2 il gettito dell'imposta di cui al comma 1 è attribuito alle province regionali nella misura stabilita e con modalità previste dal comma 2 dell'art. 17 del D.L. n. 68 del 2011.

Pertanto con Delibera Commissariale assunta con i poteri della Giunta Provinciale n. 222 del 10.12.2013 è stata riconfermata per l'anno 2014 la variazione in aumento dell'aliquota dell'imposta sulle assicurazioni contro la responsabilità civile derivante dalla circolazione dei veicoli a motore, esclusi i ciclomotori, al netto del contributo di cui all'art. 6, comma 1, lettera a) del D.L. 31.12.1991, n. 419, convertito, con modificazioni della legge 18.02.1992, n. 172 nella misura di 3,5 punti percentuali con conseguente applicazione di una aliquota pari al 16%, già disposta con Deliberazione di Giunta Provinciale n. 154 del 04.04.2012. Per il 2018 nonostante l'aliquota dell'imposta rimanga invariata, si registra un decremento determinato dalla crisi finanziaria generale.

TRIBUTO PROVINCIALE PER LE FUNZIONI DI TUTELA, PROTEZIONE E IGIENE DELL'AMBIENTE.

A fronte dell'esercizio delle funzioni amministrative di interesse provinciale, riguardanti l'organizzazione dello smaltimento dei rifiuti, il rilevamento, la disciplina ed il controllo degli Scarichi e delle emissioni e la tutela, difesa a valorizzazione del suolo è stato istituito a decorrere dal 1 ' gennaio, 1993 un tributo annuale a favore delle province (ari 19 del D.Lgs 30 dicembre 1992 n. 504).Il tributo viene commisurato alla superficie degli immobili assoggettati dai Comuni alla tassa rifiuti e servizi ed è dovuto dagli stessi soggetti che, sulla base delle disposizioni vigenti, sono tenuti al pagamento della predetta tassa. Il tributo provinciale è applicato nella misura percentuale deliberata dalla provincia sull'importo del tributo. La tariffa del Libero Consorzio Comunale già Provincia Regionale di Ragusa come deliberato con atto n. 93 del 07.09.2015 è determinata per l'anno 2016 e seguenti nella misura del 5%, modificando pertanto la precedente aliquota già fissata al 3%, la cui efficacia è sospesa in base a quanto disposto della Legge 205/2017 (Legge di Bilancio 2018). L'Ente per la disciplina del suddetto tributo ha deliberato con atto del Commissario Straordinario assunto con i poteri del Consiglio Provinciale n. 80 del 30.11.2012 un proprio regolamento.

TASSE PER L'OCCUPAZIONE SPAZI ED AREE PUBBLICHE.

La Tassa Occupazione Spazi ed Aree Pubbliche è un tributo, a favore dei Comuni e delle Province, che grava sulle occupazioni di qualsiasi natura, effettuate anche senza titolo, nelle strade, nei corsi, nelle piazze e, comunque sui beni appartenenti al demanio e al patrimonio indisponibile dei comuni e delle province. La tassa è applicata per occupazione di spazi sovrastanti il suolo delle superficie di pertinenza della Provincia.
La Tassa Occupazione Spazi ed Aree Pubbliche è dovuta dal titolare dell'atto alla superficie effettivamente sottratta all'uso pubblico nell'ambito del rispettivo territorio.
La tassa è graduata a seconda dell'importanza dell'area sul quale insiste l'occupazione: a tale effetto, le strade, gli spazi ed altre aree pubbliche sono classificate in categorie con delibera provinciale.

ANALISI DELLE RISORSE

TRASFERIMENTI CORRENTI

ENTRATE	TREND STORICO		
	ESERCIZIO 2016 (Accertamenti competenza)	**ESERCIZIO 2017** (Accertamenti competenza)	**ESERCIZIO 2018** (Accertamenti competenza)
TRASFERIMENTI CORRENTI			
Trasferimenti correnti da Amministrazione pubbliche			
Trasferimenti correnti da Amministrazione Centrali	1.004.482,88	1.180.649,38	1.368.559,05
Trasferimenti correnti da Amministrazioni Locali di cui:	13.692.452,86	14.790.384,85	14.442.774,28
- da Regioni	13.692.452,86	14.790.384,85	14.442.724,28
- da Province	0,00	0,00	0,00
- da Comuni	0,00	0,00	0,00
- da Camera di Commercio	0,00	0,00	0,00
- da Altre Amministrazioni Locali	0,00	0,00	0,00
Trasferimenti correnti da famiglie	0,00	0,00	0,00
Trasferimenti corrente da imprese	0,00	0,00	0,00
Sponsorizzazione da imprese	0,00	0,00	0,00
Altri trasferimenti correnti da imprese	0,00	0,00	0,00
Trasferimenti correnti dall'Unione Europea e dal resto del mondo			
Trasferimenti correnti dell'Unione Europa	0,00	0,00	0,00
Trasferimenti correnti dal resto mondo	0,00	0,00	0,00
TOTALE	**14.696.935,74**	**15.971.034,23**	**15.811.333,33**

TRASFERIMENTI

TRASFERIMENTI STATALI

Negli ultimi anni, i trasferimenti statali in favore di questo Ente, si sono notevolmente ridotti. Infatti, i tagli introdotti dalle varie manovre finanziarie a carico delle autonomie locali hanno azzerato le spettanze, generando un saldo negativo e quindi un debito verso lo Stato di importo sempre più consistente. Si è passati da un trasferimento, per l'anno 2011 in favore di questo Ente, pari ad € 9.825.131,14 a dover corrispondere nel 2018 allo Stato una somma complessiva pari ad € 17.462.786,61 così determinata:

€ 13.721.912,40 quale concorso per il contenimento della spesa pubblica ai sensi dell'art.1, comma 418 L. 23 dicembre 2014, n.190 aggiornato al D.L. n. 50/127 convertito con modificazioni dalla Legge 21 giugno 2017 n. 96 – tabella 1);

€ 1.958.058,67 quale concorso per il contenimento della spesa pubblica ai sensi D.L. 66/2014 art. 47 (aggiornato al D.M. n. 50/2017 convertito con modificazioni dalla L. 21 giugno 2017 n. 96 – tabella 2);

€ 1.782.815,84 la somma da trasferire allo Stato per effetto dei tagli di cui al D.L. 95/2012.

Nel corso dell'esercizio 2018 si sono registrati versamenti statali marginali, in favore di questo Ente, relativi a contributi per accertamenti medico-legali, per Segretari Generali, e contributi compensativi per minori introiti I.P.T., oltre a trasferimenti di fondi per progetti SPRAR finanziati per attività in favore di rifugiati e richiedenti asilo politico.

La riduzione dei trasferimenti ha determinato nel corso degli ultimi anni l'attivazione di consistenti manovre finalizzate alla riduzione delle spese che così possono essere riassunte:

1) Azzerati i costi della politica in quanto l'Ente è commissariato dal 25.05.2012, per cui sostiene solo i costi per l'indennità del Commissario;
2) Azzerati i costi per attività culturali, artistiche e promozionali a sostegno del territorio;
3) Razionalizzati i costi per il mantenimento dei servizi essenziali (ad es. è stato ridotto il funzionamento degli impianti di pubblica illuminazione nelle SS.PP. già nel corso del 2013);
4) Razionalizzati i costi delle utenze telefoniche disponendo opportunamente la dotazione dei telefoni al personale già nel corso del 2013;
5) Razionalizzato il consumo di energia elettrica anche attraverso l'uso limitato, in specifiche fasce orarie, degli impianti di climatizzazione;
6) Spese di missione ridotte al minimo strettamente indispensabile;
7) Riduzione parco macchine con dismissione di diversi veicoli e razionalizzazione delle spese manutentive;
8) Chiusura Liceo Linguistico J. Kennedy nell'anno 2013;

9) Fuoriuscita da diversi organismi partecipati;

10) Riduzione dei fondi salari accessori personale dirigente e dipendente;

11) Introduzione del sistema di budgetizzazione della spesa degli Istituti superiori relativi alla fornitura dell'energia elettrica e servizi tecnologici. Ciò ha determinato una maggiore responsabilizzazione dei Dirigenti scolastici nell'assicurare i servizi pur mantenendo la spesa nei limiti dei budget assegnati.

12) Rinegoziazione dei mutui in essere con la Cassa Depositi e Prestiti ai sensi dell'art. 1 comma 430 della L. 23/12/2014 n. 190 (Legge di Stabilità 2015);

13) Riduzione della spesa del personale con adozione degli atti per i prepensionamenti del personale dovuta alle difficoltà finanziarie dell'Ente;

14) Ulteriore riduzione dei trasferimenti agli Istituti Scolastici per spese di funzionamento;

15) Riduzione costi per buoni pasto al personale dipendente effettuato mediante modifica dell'orario di servizio;

16) Deliberazione Commissariale assunta con i poteri e le funzioni dell'organo assembleare nel corso dell'anno 2017, per la fuoriuscita con effetto immediato dal CAS subordinatamente alla conclusione dei lavori della stazione passeggeri del porto di Pozzallo e del progetto MO.Ri.SO.

TRASFERIMENTI REGIONALI

Al fine di dare contezza dell'andamento dei trasferimenti regionali, quali fondo autonomie locali, pervenuti nel corso degli ultimi anni, si elencano di seguito gli importi relativi ai vari esercizi finanziari:

- € 1.527.922,66 per l'anno 2011;
- € 1.650.000,00 per l'anno 2012;
- € 3.778.568,00 per l'anno 2013;
- € 4.215.536,80 per l'anno 2014;
- € 2.656.286,42 per l'anno 2015;
- € 7.833.828,50 per l'anno 2016;
- € 6.853.397,10 per l'anno 2017;

Nel corrente esercizio si è svolta una fittissima interlocuzione con gli assessorati regionali competenti, sulle criticità finanziarie dell'Ente, come risulta dalle note trasmesse alla Regione.
Il trasferimento per l'anno 2018 è stato pari ad € 6.744.862,06.
Poiché detto trasferimento è risultato insufficiente al fine del mantenimento degli equilibri di bilancio, si è determinata nel corso dell'esercizio una notevole difficoltà di gestione e di programmazione, fermo restando che sono stati assicurati, come stabilito per legge, tutti i servizi indispensabili.
Lo squilibrio nella parte corrente del bilancio non ha consentito la definizione del bilancio di previsione dell'anno 2018. Pertanto si è operato in regime di gestione provvisoria. In base alla Legge n. 58/2019 di conversione del D.L. 30 aprile 2019 n. 34 cosiddetto "Decreto Crescita" i Liberi Consorzi Comunali e le Città Metropolitane della Sicilia anche in assenza del bilancio di previsione approvato, sono autorizzati alla redazione del rendiconto di gestione.
Ciò implica inevitabilmente, in ordine prospettico, un notevole depauperamento delle potenzialità e capacità economiche, finanziarie e patrimoniali dell'Ente.

ANALISI DELLE RISORSE

ENTRATE EXTRATRIBUTARIE

ENTRATE	TREND STORICO		
	ESERCIZIO 2016 (Accertamenti competenza)	ESERCIZIO 2017 (Accertamenti competenza)	ESERCIZIO 2018 (Accertamenti competenza)
Vendita di beni e servizi e proventi derivanti dalla gestione dei beni			
Vendita di beni	15.931,50	18.716,44	18.106,44
Entrate dalla vendita e dall'erogazione di servizi	518.997,39	471.759,90	437.248,14
Proventi derivanti dalla gestione dei beni	1.554.703,03	1.299.251,41	1.333.123,55
Proventi derivanti dall'attività di controllo e repressione delle irregolarità e degli illeciti	450.694,59	288.933,80	240.982,83
Interessi attivi Altri interessi attivi	303,65	111,21	0,00
Altre entrate da redditi di capitale Entrate derivanti dalla distribuzione di dividendi	0,00	0,00	0,00
Rimborsi e altre entrate correnti			
Indennizzi da assicurazione	19.639,04	14.407,71	7.509,30
Rimborsi in entrata	110.424,37	104.079,18	120.129,98
Altre entrate correnti n.a.c.	103.630,27	162.669,34	234.827,37
TOTALE	2.774.323,84	2.359.928,99	2.391.927,61

L'andamento delle entrate extratributarie è soggetto di anno in anno a variazioni, in funzione della specificità delle diverse poste.

Una parte delle entrate extratributarie ha una precisa finalizzazione ed in particolare:

I proventi derivanti da sanzioni del codice della Strada ammontano ad €. 100.000,00 di competenza vincolati per il 50% dallo stesso Codice dello Strada Per quanto riguarda le sanzioni del codice della Strada, la legge 29 luglio 2010 n. 120 recante disposizioni in materia di sicurezza stradale, entrato in vigore il 13 agosto 2010 ha apportato numerose modifiche alle norme del codice della strada, tra cui la destinazione di almeno un quarto della quota del 50% vincolata a interventi sulla segnaletica, messa a norma e manutenzione e di un almeno un quarto sempre della quota vincolata, al potenziamento dell'attività di controllo e di accertamento delle violazioni in materia di circolazione stradale, anche con l'acquisto di autovetture, mezzi e attrezzature dei corpi e dei servizi di polizia stradale. E' opportuno, in proposito, segnalare che è stato applicato quanto indicato dal Principio contabile n. 2 della competenza finanziaria cosiddetta "potenziata-, allegato al D.P.C.M. 28/12/2011 che prevede, per quanto riguarda il rispetto dei vincoli di destinazione previsti dalla legislazione vigente, che la somma dei proventi da sanzioni del codice della strada da destinare ad interventi di miglioramento della circolazione stradale è rappresentata, in sede di previsione iniziale, dal totale entrate da sanzioni, dedotto il fondo svalutazione crediti previsto tra le spese dei bilancio e che, su tale differenza deve essere conteggiata la quota del 50% prevista dall'art. 208 del Codice della Strada.

La destinazione e ripartizione dei proventi derivanti dalle sanzioni amministrative pecuniarie per violazione al codice della strada è stata disposta con Delibera Commissariale n. 24 del 21 marzo 2018.
Altro stanziamento significativo è relativo alle somme introitate per i servizi connessi alla sicurezza dei passeggeri del porto di Pozzallo quantificate in € 250.000,00 e utilizzati per i servizi connessi.
I proventi dei beni dell'Ente attengono a canoni per fitti di fabbricati ceduti in locazione per € 502.027,55; canoni per l'occupazione spazi ed aree pubbliche, per attraversamenti, parallelismi, cartellonistica pubblicitaria, accessi carrabili, occupazione temporanea in caso di cantieri, manifestazione ecc. ecc. per € 831.096,00. Il settore competente ha avviato attività di ricognizione dell'utilizzo delle aree demaniali al fine di regolarizzare le relative occupazioni.
I proventi diversi sono stati accertati in € 240.982,83 tenendo conto delle effettive riscossioni già contabilizzate.

ANALISI DELLE RISORSE

ENTRATE IN CONTO CAPITALE

ENTRATE	TREND STORICO		
	ESERCIZIO 2016 (Accertamenti Competenza)	ESERCIZIO 2017 (Accertamenti Competenza)	ESERCIZIO 2018 (Accertamenti Competenza)
CONTRIBUTI IN CONTO CAPITALE			
Contributo agli investimenti			
Contributi agli investimenti da amministrazione pubbliche	0,00	62.545,77	639.196,11
Altri trasferimenti in conto capitale	193.751,20	634.139,72	5.685.453,04
Entrate da alienazioni di beni materiali e immateriali			
Alienazioni di beni materiali	3.300.000,00	78.758,00	56.465,00
TOTALE	**3.493.751,20**	**775.443,49**	**6.381.114,15**

ENTRATE DA RIDUZIONE DI ATTIVITÀ FINANZIARIE

Non è stato previsto alcun stanziamento per questo titolo di entrata.

ENTRATE PER ACCENSIONE DI PRESTITI.

Nel corrente Bilancio non vi sono stati interventi in conto capitale finanziati con ricorso a forme di indebitamento a medio ed a lungo termine.
In coerenza con quanto disposto dal legislatore, questa amministrazione non ha previsto la stipula di nuovi mutui in linea con la politica di riduzione dello stock di debito. Tale decisione trova motivazione sia nella nuova formulazione dell'art. 204 c. 1 del TUEL che ha stabilito che, dal 2015 l'ente locale può assumere nuovi mutui e accedere ad altre forme di finanziamento reperibili sul mercato solo se l'importo annuale degli interessi, sommato a quello dei mutui precedentemente contratti, a quello dei prestiti obbligazionari precedentemente emessi, a quello delle aperture di credito stipulate e a quello derivante da garanzie prestate ai sensi dell'articolo 207, al netto dei contributi statali e regionali in conto interessi, non supera il 10% delle entrate relative ai primi tre titoli delle entrate del rendiconto del penultimo anno precedente quello in cui viene prevista l'assunzione dei mutui, sia per il fatto che l'assunzione di nuovi mutui in un esercizio finanziario comporta un incremento dell'indebitamento negli esercizi successivi.
Sebbene l'avvio di nuovi investimenti sia indubbiamente una necessità del territorio, la grave situazione finanziaria in cui si trova l'Ente ha determinato la scelta di non assumere nuovi mutui.

ENTRATE RELATIVE AI PRIMI TRE TITOLI DELLE ENTRATE *(rendiconto penultimo anno precedente quello in cui viene previsto l'assunzione dei mutui)*, ex art. 204, c. 1 del D.Lgs. N. 267/2000	
1) Entrate correnti di natura tributaria, contributiva e perequativa (Titolo I)	*€ 20.475.944,12*
2) Trasferimenti correnti (titolo II)	*€ 14.696.935,74*
3) Entrate extratributarie (titolo III)	*€ 2.774.323,84*
TOTALE ENTRATE PRIMI TRE TITOLI	***€ 37.947.203,70***
Livello massimo di spesa annuale (1):	*€ 3.794.720,37*
Ammontare interessi per mutui, prestiti obbligazionari, aperture di credito e garanzie di cui all'articolo 207 del TUEL autorizzati fino al 31/12/*esercizio precedente (2)*	*€ 1.348.132,02*
Ammontare interessi per mutui, prestiti obbligazionari, aperture di credito e garanzie di cui all'articolo 207 del TUEL autorizzati nell'esercizio in corso	
Contributi erariali in c/interessi su mutui	
Ammontare interessi riguardanti debiti espressamente esclusi dai limiti di indebitamento	
Ammontare disponibile per nuovi interessi	*€ 2.446.588,35*
TOTALE DEBITO CONTRATTO	
Debito contratto al 31/12/*esercizio precedente*	*€ 33.232.694,64*
Debito autorizzato nell'esercizio in corso	
TOTALE DEBITO DELL'ENTE	*€ 33.232.694,64*
DEBITO POTENZIALE	
Garanzie principali o sussidiarie prestate dall'Ente a favore di altre Amministrazioni pubbliche e di altri soggetti di cui, garanzie per le quali è stato costituito accantonamento	
Garanzie che concorrono al limite di indebitamento	

E' da segnalare, tuttavia, che ai sensi di quanto previsto dal comma 430 dell'articolo 1 della legge n. 190/2014 (legge di stabilità 2015) e successive disposizioni normative questo Ente con Deliberazione Commissariale assunta con i poteri del Consiglio n. 9 del 29 maggio 2015 ha aderito alla proposta di rinegoziare l'indebitamento in essere, con la Cassa Depositi e Prestiti, lasciando invariati i muti assunti con il Credito Sportivo in quanto il periodo di ammortamento restante è alquanto esiguo. Tale operazione ha comportato un notevole risparmio nel bilancio dell'Ente.
Seppur tale facoltà è stata successivamente prorogata, si è ritenuto di non adottare atti per ulteriori rinegoziazioni.

ANTICIPAZIONI DA ISTITUTO TESORIERE/CASSIERE

Il Libero Consorzio Comunale di Ragusa delibera annualmente l'autorizzazione, ai sensi dell'art 222 del D.Lgs 267/2000, al ricorso ad eventuali anticipazioni di tesoreria nel limite massimo dei tre dodicesimi delle entrate accertate afferenti i primi tre titoli del penultimo conto consuntivo approvato. Tale limite è stato innalzato per il 2015 da tre a cinque dodicesimi dall'articolo 2 del D.L. 28/01/2014, n. 4, convertito nella legge 28 marzo 2014, n. 50 e successivamente è stato prorogato sino al 31/12/2016 dal comma 738 della legge n. 208/2015 (Legge di Stabilità 2016). Inoltre, la legge di bilancio 2017, al comma 43, ha ulteriormente prorogato al 31/12/2017 tale limite nella misura dei cinque dodicesimi e per ultimo il comma 618 della Legge 27/dicembre 2017 n. 205 ha differito al 31 dicembre 2018 tale valore massimo.
Contestualmente con la stessa delibera si autorizza, ai sensi dell'art. 195 del D.Lgs. 267/2000 l'utilizzo in termini di cassa di entrate aventi specifica destinazione per il finanziamento di spese correnti, anche se provenienti dall'assunzione di mutui con istituti diversi dalla Cassa Depositi e Prestiti, per un importo non superiore all'anticipazione di tesoreria disponibile di cui al punto precedente. Si ricorrerà prioritariamente ai fondi vincolati già depositati presso la tesoreria provinciale fra i quali quelli provenienti da contrazione di mutui con Istituti Bancari Privati e accensione di Prestiti Obbligazionari Provinciali.
La somma prevista per anticipazione di cassa fa riferimento alla Delibera Commissariale assunta con i poteri della Giunta n. 194 del 21 dicembre 2017, autorizzando il tesoriere UNICREDIT S.p.A. Agenzia di Corso Vittorio Veneto, Ragusa, per l'esercizio finanziario 2018, ai sensi dell'art. 222 del D.Lgs. 267/2000, alla concessione di eventuali anticipazioni di tesoreria e malgrado l'innalzamento della aliquota, entro il limite dei tre dodicesimi delle entrate correnti accertate nell'anno 2016, pari ad € 9.486.800,93 subordinandone l'attivazione al preventivo utilizzo delle entrate a specifica destinazione così come disposto dall'art n. 195 del D.Lgs. n. 267/2000 e come espressamente previsto dagli artt. 9 e 13 del contratto di tesoreria.

AVANZO DI AMMINISTRAZIONE

Si riportano elenchi relativi all'avanzo vincolato, accantonato e destinato.

Elenco analitico delle risorse vincolate rappresentate nel prospetto del risultato di amministrazione presunto

Cap. Di entrata	Descr.	Capitolo di spesa	Descr.	Risorse vinc. al 1/1/2018 (Totale Accertato)	Numero Accert. Origine / Accert. Presunti esercizio 2018	Numero Impegno Origine / Impegni presunti eserc. 2018	Fondo plur. Vinc. Pres. Al 31/12/2018	Cancellazione dell'accert. O eliminazione del vincolo (+) e cancellazione degli impegni (-)	Risorse vincolate presunte al 31/12/2018	Utilizzo risorse vincolate presunte nell'eserc. 2018
ANNO 2015										
Vincoli derivanti da trasferimenti										
352	Riscossione legge 376/2003	2573/2	Ristrutturazione immobili - L. 376/03	782.229,17	2011/1565	2011/6013	/////	/////	782.229,17	/////
356	Trasferimento somme dallo Stato	2598	Lavori manutenzione straordinaria SS.PP. 25-81 / 98% vedi Accertamento 1121/10 Impresa Cantieri Edili s.r.l.	10.666,03	1121/10	2010/4351	/////	/////	10.666,03	/////

378	Trasferimento Regionale Fondi ex INSICEM	2624	Protette e Agroalimentare-azione n. 6 intervento n.3 vedi accertamento n. 1323/06	18.225,36	1323/06	2006/3675	/////	/////	18.225,36	/////
378	Trasferimento Regionale Fondi ex INSICEM	2624	Sostegno centro ibleo di ricerca settoricolture protette e agroalimentare sistemazione aree esterne- acc. 1323-Installazione Impianti Video Sorveglianza-E.10.000,00	19.052,38	1323/06	2006/3675/2	/////	/////	19.052,38	/////
378	Trasferimento Regionale Fondi ex INSICEM	2624	Sostegno centro ibleo di ricerca settoricolture protette e agroalimentare azione n. 6 intervento n.3-fornitura arredi agg. Ditta LABOSYSTEM	203,66	1323/06	2006/3675/9	/////	/////	203,66	/////
378	Trasferimento Regionale Fondi ex INSICEM	2624	Sostegno centro ibleo di ricerca settoricolture protette e agroalimentare azione n. 6 intervento n.3-acc. 1323/06-incarico vigilanza Ditta la Sicurezza	332,00	1323/06	2006/3675/12	/////	/////	332,00	/////

378	Trasferimento Regionale Fondi ex INSICEM	2624	Sostegno centro ibleo di ricerca settoricolture protette e agroalimentare azione n. 6 intervento n.3-acc. 1323 Acqu.Arredi tramite CONSIP	16.652,19	1323/06	2006/3675/16	/////	/////	16.652,19	/////
378	Trasferimento Regionale Fondi ex INSICEM	2624	Sostegno centro ibleo di ricerca settoricolture protette e agroalimentare azione n. 6 intervento n.3-acc. 1323 gara per custodi e pulizia	21.171,84	1323/06	2006/3675/25	/////	/////	21.171,84	/////
378	Trasferimento Regionale Fondi ex INSICEM	2624	Sostegno centro ibleo di ricerca settoricolture protette e agroalimentare azione n. 6 intervento n.3 Serv. Derattizzazione locali C.da Perciata- aff. MULTISERVICE	2.178,00	1323/06	2006/3675/31	/////	/////	2.178,00	/////
378	Trasferimento Regionale Fondi ex INSICEM	2624	Istituzione fondo per capitalizzazione interventi capitale rischio e Prog. Svil. Ob 4/1 vedi acc. 2716- sponsorizzazione mediante spot pubblicitari	100,00	2716/06	2015/2340	/////	/////	100,00	/////

378	Trasferimento Regionale Fondi ex INSICEM	2624	Formazione personale tutela ambientale Ob. 1/1	397,23	2714/06	2015/2323	/////	/////	397,23	/////
378	Trasferimento Regionale Fondi ex INSICEM	2624	Formazione personale tutela ambientale Ob. 1/1	4.123,38	2714/06	2015/2324	/////	/////	4.123,38	/////
378	Trasferimento Regionale Fondi ex INSICEM	2624	Informazione e consulenza opportunità finanziamento Ob. 1/2	3.153,18	2715/06	2015/2325	/////	/////	3.153,18	/////
378	Trasferimento Regionale Fondi ex INSICEM	2624	Riequilibrio economico e sociale bacino montano Ob.4/1 vedi Acc. 2689/06-redazione progetto	5.000,00	2689/06	2015/2327	/////	/////	5.000,00	/////
378	Trasferimento Regionale Fondi ex INSICEM	2624	Riequilibrio economico e sociale bacino montano Ob.4/1 vedi Acc. 2689/06-conferimento incarico Ing. Pirrera	1.003,36	2689/06	2015/2328	/////	/////	1.003,36	/////
378	Trasferimento Regionale Fondi ex INSICEM	2624	Riequilibrio economico e sociale bacino montano Ob.4/1 vedi Acc. 2689/06-Rifunf. Ex ferrovia secondaria-affid. per Carratter. Storica-Bibliogr.-Dr. Pavone	115,00	2689/06	2015/2332	/////	/////	115,00	/////

378	Trasferimento Regionale Fondi ex INSICEM	2624	Riequilibrio economico e sociale bacino montano Ob.4/1 vedi Acc. 2689/06-Rifunz. a uso turistico ex ferrovia-messa in sicurezza - Ing.Cicero	332,00	2689/06	2015/2333	/////	/////	332,00	/////
378	Trasferimento Regionale Fondi ex INSICEM	2624	Istituzione fondo per capitalizzazione interventi capitale rischio e prog. Svil. Ob.4/1 vedi acc. 2716	597.331,70	2716/06	2015/2339	/////	/////	597.331,70	/////
378	Trasferimento Regionale Fondi ex INSICEM	2624	Istituzione fondo interventi in conto interessi Ob. 5/3 vedi acc. 2718	800.000,00	2718/06	2015/2341	/////	/////	800.000,00	/////
378	Trasferimento Regionale Fondi ex INSICEM	2624	Spese gestione progetto e monitoraggio aff. Inc. 2008 Arch- Distefano	253,60	2720/06	2015/2346	/////	/////	253,60	/////
378	Trasferimento Regionale Fondi ex INSICEM	2624	Spese gestione progetto e monitoraggio vedi anche imp. 4748-7810 Ob.8/1- vedi acc. 2720 servizio di stenotipia Ditta LA.RA.	320,66	2720/06	2015/2347	/////	/////	320,66	/////

378	Trasferimento Regionale Fondi ex INSICEM	2624	Realizzazione lavori ammodernamento SP. 46 Ispica/Pozzallo per collegameti viari Autostrada-Porto di Pozzallo	1.792.521,06	2204/07	2015/2365	/////	/////	1.792.521,06	/////
378	Trasferimento Regionale Fondi ex INSICEM	2630/5	Realizzazione area PIP Comune di Modica	182.311,89	2204/07	2015/2383	/////	/////	182.311,89	/////
								Totale vincoli derivanti da trasferimenti	**4.257.673,69**	
Vincoli derivanti da finanziamenti										
405	Riscossione di capitali per mutui	2528	Costruzione palestra Ist.Comm.Scicli Sez. Pozzallo somme vincolate acc. 2076/01-rev. 1836/05	2.269,61	2076/01	2001/6270	/////	/////	2.269,61	/////
400	Riscossione di capitali per mutui	2535	Lavori di riqualificazione funzionale Liceo Classico con annesso I.T.C. Comiso e Ist. Magistrale Vittoria Impresa Frasca G. posiz. 4449599.00 acc. 1663/03	15.234,27	1663/03	2015/2269	/////	/////	15.234,27	/////

400	Riscossione di capitali per mutui	2535	Lavori riqualificazione funzionali edifici scolastici Liceo Scientifico Ragusa e Ist. F.Besta-posiz. 4449599.00 ex 4442420/00 acc.1669/03 affid. Impresa Guardiano	6.384,12	1669/03	2015/2270	/////	/////	0,00	6.384,12
400	Riscossione di capitali per mutui	2535	Progetto ampliamento e sistemazione aree esterne Ist. Arte di Comiso ex posiz. 4460789.00-posiz 4480718.00 vedi acc. 2137/04-approvazione progetto	35.131,35	2137/04	2015/2282	/////	/////	35.131,35	/////
400	Riscossione di capitali per mutui	2536	Lavori realizzazione vano scala c/o Lic. Sez Funzionale edifici Lic. Classico Ragusa posiz. 4335516.00 acc. N.1662/98- Agg. Impresa Di Quattro Giancarlo	195,07	1662/98	1998/5302/1	/////	/////	195,07	/////
405	Riscossione di capitali per mutui	2580	Rializzazione campo di calcetto nel Comune di Giarratana- mutuo Credito Sportivo acc. 1851/00-espropriazione Ditta Di Grano Angela e Giovanna	105,42	1851/00	2000/5443/4	/////	/////	105,42	/////

405	Riscossione di capitali per mutui	2580	Progetto costruzione campo atletica leggera a Donnalucata - mutuo Credito Sportivo acc. 1849/00-reversale 23/04-somma vincolata	4.069,41	1849/00	2000/5447	/////	/////	4.069,41	/////
405	Riscossione di capitali per mutui	2580	Lavori realizzazioni blocco spogliatoi campo atletica leggera Donnalucata vedi acc. 1803/10-Impresa ATI Garofalo Claudio-Nardone S.R.L.	15.987,10	1803/10	2010/7370	/////	/////	15.987,10	/////
405	Riscossione di capitali per mutui	2580	Lavori realizzazioni blocco spogliatoi campo atletica leggera Donnalucata vedi acc. 1803/10-pubblicazione avviso bando gara	156,60	1803/10	2010/7370/1	/////	/////	156,60	/////
405	Riscossione di capitali per mutui	2580	Lavori completamento area esterna palazzetto dello sport di Modica acc. 1804/10 Impresa DIVA s.r.l.	25.394,21	1804/10	2010/7372	/////	/////	25.394,21	/////
405	Riscossione di capitali per mutui	2581	Costruzione auditorium e copertura palestra scuola Regionale dello Sport di Ragusa acc. 2078/01 compensi per la progettazione personale UTP	6.197,48	2078/01	2001/6272/2	/////	/////	6.197,48	/////

405	Riscossione di capitali per mutui	2581	Costruzione campo polifunzionale nel territorio di Pedalino-somme vincolate acc. 2257/05 ATI Cannata Carmelo e Iachininoto Giorgio	18.846,73	2257/05	2005/7534	/////	/////	18.846,73	/////
405	Riscossione di capitali per mutui	2581	Costruzione auditorium e copertura palestra scuola Regionale dello Sport di Ragusa acc. 2078/01 trattasi di somme vincolate	91.141,56	2078/01	2001/6272	/////	/////	91.141,56	/////
405	Riscossione di capitali per mutui	2583	Costruzione velodromo Vittoria Agg.ati Italcostruzioni e Icaro Ecology	450,66	/////	1994/1501	/////	/////	450,66	/////
405	Riscossione di capitali per mutui	2583	Nomina collaudatore impianti tecnologici	1.230,95	/////	1994/1501/1	/////	/////	1.230,95	/////
367	Riscossione di capitali per mutui	2590	Costruzione di una pista di Kart nel comune di Modica- aff. Incarico ai progettisti Pompei-Sammito-Scravaglieri	120.300,00	398/04	2004/812	/////	/////	120.300,00	/////
367	Riscossione di capitali per mutui	2590	Progetto costruzione palestra coperta a scicli-affidamento incarico Milardi.Nigro e Architetto Cottone	95.850,28	398/04	2004/813	/////	/////	95.850,28	/////

367	Riscossione di capitali per mutui	2590	Fondo progettualità per opere sportive vedi capitolo 367 conto vincolato	350.287,68	398/04	2004/7732	/////	/////	350.287,68	/////
400	Riscossione di capitali per mutui	2600	Lavori manutenz. Strord. Nelle SS.PP. 78 e 89-veddi acc. 1510/10	369.165,90	1510/10	2015/2398	/////	/////	5.888,00	369.165,90
400	Riscossione di capitali per mutui	2600	Lavori mautenz. Staord. S.P.18 posiz. Mutuo n. 4537101.00-acc. 1511/10-Impresa GISAM s.r.l.	45.698,25	1511/10	2015/2399	/////	/////	45.698,25	/////
400	Riscossione di capitali per mutui	2600	Lavori costruzione rotatoria all'incrocio tra la S.P.2 e la Circonvallazione Acate vedi acc. 1512/10-posiz. Mutuo 4546886.00-attività fornite dall'Ente S.F.E.R.A.	9.623,11	1512/10	2015/2400	/////	/////	0,00	9.623,11
								Totale vincoli derivanti da Finanziamenti	**834.434,63**	
								Totale 2015	**5.092.108,32**	

ANNO 2016										
Vincoli derivanti da trasferimenti										
371	Trasferimenti Regionali	2602	Lavori di sistemazione ed ammodernamento S.P. Ragusa-Marina di Ragusa Km 6,550/Km 6,700	8.415,15	L.R. 9/86	1989/2521	/////	/////	8.415,15	/////
371	Trasferimenti Regionali	2602	Lavori costruzione intercomunale Giarratana-Palazzolo- a saldo	1.608,12	L.R. 9/86	1989/2526	/////	/////	1.608,12	/////
371	Trasferimenti Regionali	2602	Interventi su S.P. Santa Croce - Scoglitti Impresa Marchica	2.169,12	L.R. 9/86	1993/2318	/////	/////	2.169,12	/////
371	Trasferimenti Regionali	2602	Completamento lavori S.P. Zappulla-Scorrione-Ispica-Cava D'aliga agg. Impresa Scollo Giuseppe	534,62	L.R. 9/86	1995/1899/2	/////	/////	534,62	/////
371	Trasferimenti Regionali	2602	Eliminazione viziosità S.P. - Scoglitti - Alcerito Impresa Cannella Marizio Comiso	9.554,45	L.R. 9/86	1997/1475	/////	/////	9.554,45	/////

371	Trasferimenti Regionali	2602	Lavori di ammodernamento S.P. Comiso-Chiaramonte KM 4,450- II° lotto diverso utilizzo lavori costruzione canale acque meteoriche- agg. ATI DI.FIL	178.630,56	L.R. 9/86	2016/1265	/////	/////	178.630,56	/////
371	Trasferimenti Regionali	2602	Eliminazione viziosità S.P. - Santa Croce-Marina di Ragusa KM 1,450-1,750 approvazione progetto esecutivo	47,56	L.R. 9/86	2016/1267	/////	/////	47,56	/////
								Totale vincoli derivanti da trasferimenti	**200.959,58**	
VINCOLI DERIVANTI DA FINANZIAMENTI										
400	Riscossione di capitali per mutui	2535	Progetti (3) Manutenz. Straord. e rec. Funz. Edifici Scol. Imp.riscald. E antincendio - Mutuo-Posiz. 4511994-00-Acc.2734/06 Agg. Ditta gamma estintori	2.225,10	2734/06	2006/8421/3	/////	/////	2.225,10	/////
400	Riscossione di capitali per mutui	2535	Progetto manutenzione straordinaria e recupero Liceo Scientifico Scicli-mutuo posiz. 4511994-	3.923,35	2734/06	2016/1309	/////	/////	0,00	3.923,35

			00 - acc. 2734/06 Impresa Leone Vincenzo							
400	Riscossione di capitali per mutui	2535	Progetto ripristino ed ampliamento illuminazione esterna I.T.I.S. Ragusa mutuo posiz. 4511994-00 acc. 2734/06	5.166,65	2734/06	2016/1310	/////	/////	0,00	5.166,65
400	Riscossione di capitali per mutui	2536	Interventi di manutenzione straordinaria edifici scolastici- acc. 3078/08 mutuo posiz. 4516538-00 Impresa Boscarino Rosario	18,32	3078/08	2015/2391	/////	/////	18,32	/////
400	Riscossione di capitali per mutui	2536	Completamento aree esterne Ist. Tecnico Geometra di Modica - posiz. 4353204-00 vedi acc. 1431/99 Impresa SIBLEDIL	678,43	1431/99	2016/1271	/////	/////	0,00	678,43
400	Riscossione di capitali per mutui	2536	Progetto completamento aree esterne Liceo Scientifico di Modica posiz. 4384550-00 acc. 1726/00	219,79	1726/00	2016/1273	/////	/////	219,79	/////

367	Riscossione di capitali per mutui	2590	Progettazione impianti tecnologici Scuola Regionale dello Sport II° Stralcio Costruzione Museo-Foresteria-Mensa Ing. Giorgio Ottaviano	24.160,05	398/04	2016/1280	/////	/////	24.160,05	/////
400	Riscossione di capitali per mutui	2600	S.P. Comiso - Chiaramonte muto Cassa Deposito e Prestiti	7.780,59	/////	1987/2184	/////	/////	7.780,59	/////
400	Riscossione di capitali per mutui	2600	Interventi di manutenzione straordianaria su tratti di S.P. Vittoria-Acate-San Pietro posiz. 4336719-00 acc. 1478	786,80	1478/99	1999/4518	/////	/////	786,80	/////
400	Riscossione di capitali per mutui	2600	Lavori manutenzione straordinaria messa in sicurezza rete viaria - acc. 924/10 segnaletica orizantale e verticale Impresa Roccasalva Costruzioni	444,95	924/10	2010/3625/5	/////	/////	444,95	/////
								Totali vincoli da Finanziamenti	**35.635,60**	
								Totale 2016	**236.595,18**	

ANNO 2017

Vincoli derivanti da leggi e dai principi contabili										
93	Ammende e contravvenzioni al C.D.S.	974/4	Parte vincolata da codice della strada anno 2017 -	900,00	1612/2017	2017/3854	/////	/////	900,00	/////
93	Ammende e contravvenzioni al C.D.S.	974/3	Spese per miglioramento sicurezza stradale - 50% proventi c.d.s.	168,97	1612/2017	2015/2114/1	/////	/////	168,97	/////
								Totale vincoli derivanti da leggi e da principi contabili	**1.068,97**	
Vincoli derivanti da trasferimenti										
371	Trasferimenti Regionali	2602	Lavori ammodernamento SP Comiso Chiaramonte Km 4,450-II° lotto diverso utilizzo lavori costruzione canale acque meteoriche	3.405,07	L.R 9/86	2016/1265	/////	/////	3.405,07	/////
378	Trasferimento fondi ex INSICEM	2624	Componente tecnico Arch. Distefano coordinamento nucleo operativo.	49,60	2603/06	2017/1166	/////	/////	49,60	/////
								Totali vincoli da trasferimenti	**3.454,67**	
Vincoli derivanti da finanziamenti										

400	**Riscossioni di capitali per mutui**	2516	Trasformazione in metano. Riscaldamenti. Pal. Prov.posizione 4511951 vedi Acc. 2876/07 vedi anche 2072/01 - impegno 6266/01 Acc. 2141/04 - Imp. 6497/04	13.133,27	2876/07	2015/2388	/////	/////	13.133,27	/////
						TOTALE VINCOLI DA FINANZIAMENTI			**13.133,27**	
						TOTALE ACCANTONATO AL 31/12/2017			**17.656,91**	

ANNO 2018

Vincoli derivanti da leggi o principi contabili

93	Ammende e contravvenzioni al C.D.S.	974/4	Parte vincolata da codice della strada anno 2017 -	/////	1104/2018 / 12.500,00	/////	/////	/////	12.500,00	/////
93	Ammende e contravvenzioni al C.D.S.	974/3	Spese per miglioramento sicurezza stradale - 50% proventi c.d.s.	/////	1104/2018 / 25.000,00	2018/176-2017-3199-3532-12135,65	/////	/////	12.864,35	/////
						Vincoli derivanti da leggi o principi contabili			**25.364,35**	

Vincoli derivanti da trsferimenti

60/2	Trasferimenti fondi Regionali	2386	Fornitura servizi assistenziali	/////	394 - 1400 - 1650/2018 - 1.508.271,05	/////	/////	/////	1.508.271,05	/////
								Totali vincoli da trasferimenti	**1.508.271,05**	
Vincoli derivanti da finanziamenti										
400	Riscossione di capitali per mutui	2600	Sistemazione S.P. Comiso/Chiaramonte POS. N. 4336672-00	/////	916/01 - 11.070,90 (residuo non utilizzato)	2017/1222/ 11.070,90	11.070,90	-11.070,90	11.070,90	/////
400	Riscossione di capitali per mutui	2600	Lavori S.P. n. 7 POS. N. 4467851/00	/////	2284/04 - 3.369,16 (residuo non utilizzato)	2017/1226/ 3.369,16	3.369,16	-3.369,16	3.369,16	
	Riscossione di capitali per mutui	2536	Lavori Istituto Magistrale Vittoria Pos. N. 4335516/00	/////	1662/98 - 3.608,87 (residuo non utilizzato)	2017/1219/ 3.608,87	3.608,87	-3.608,87	3.608,87	/////
								Totale vincoli da finanziamento	**18.048,93**	
								Totale complessivo al 31/12/2018	**1.551.684,33**	
								Totale complessivo parte vincolata	**6.898.044,74**	
								Totale parte utilizzata		**394.941,56**

			Totale							
Quota del risultato di amministrazione accantonata al fondo residui parenti riguardante le spese vincolate (solo per le regioni)										
Quota del risultato di amministrazione accantonata al fondo crediti di dubbia esigibilità riguardanti le risorse vincolate										
Quota del risultato di amministrazione accantonato per altri fondi rischi riguardanti le risorse vincolate										
Totale risorse destinate agli investimenti al netto degli accantonamenti, rappresentato nell'allegato riguardante il risultato di amministrazione presunto										

RIEPILOGO

Vincoli derivanti da leggi o da principi contabili

Anno	Importo
2017	1.068,97
2018	25.364,35
Totale	**26.433,32**

Vincoli derivanti da trasferimenti

2015	4.257.673,69
2016	200.959,58

2017	3.454,67	
2018	1.508.271,05	
Totale	**5.970.358,99**	
Vincoli derivanti da finanziamenti		
2015	834.434,63	
2016	35.635,60	
2017	13.133,27	
2018	18.048,93	
Totale	**901.252,43**	
Totale Parte Vincolata al 31/12/2018		**6.898.044,74**

Elenco analitico delle risorse accantonate rappresentate nel prospetto del risultato di amministrazione presunto elaborato sulla base di dati di preconsuntivo

Capitolo di spesa	Descrizione	Risorse accantonate al 1/1/2018	Utilizzo accantonamenti nell'esercizio 2018	Accantonamenti stanziati nell'esercizio 2018	Risorse accantonate presunte al 31/12/2018
		(a)	(b)	(c)	(d)=(a)-(b)+(c)
993 993/1 993/2	F.C.D.E.	5.161.780,35	*	/	3.632.457,36
	Fondo Rischi Contenzioso	2.000.000,00	/	/	2.000.000,00
	Fondo Rischi Spese Legali	50.000,00	/	/	50.000,00
	Fondo Rinnovi Contrattuali	210.000,00	191.269,49	/	20.000,00
996	Fondo Progettazione e Innovazione	0,00	/	/	97.047,70
Totale					5.799.505,06

* Si è proceduto alla riduzione del fondo in conseguenza del notevole miglioramento della percentuale di incasso del T.E.F.A., nel corso dell'anno 2018 e dell'utilizzo del fondo per altra tipologia di entrate a seguito della cancellazione dei residui fino a 1000 euro, dal 2000 al 2010 - DL 119/2018 .

Analisi delle risorse destinate agli investimenti rappresentate nel prospetto del risultato di amministrazione presunto elaborato sulla base di dati di preconsuntivo									
Capitolo di entrata	Descrizione	Capitolo di spesa	Descrizione	Risorse destinate agli investimenti al 01/01/2018	Accert. Pres. Esercizio 2018	Impegni pres. Eserc. 2018	Fondo Plurien. Vinc. Pres. Al 31/12/2018	Cancellazione dell'accertam.	Risorse destinate agli investim. Al 31/12/2018
				(a)	(b)	(c)	(d)	(e)	
320	Entrate derivanti da alienazioni beni patrimoniali	2515/1	Interventi manutentivi su beni patrimoniali	78.758,00	/////	/////	/////	/////	78.758,00
320	Entrate derivanti da alienazioni beni patrimoniali	2515/1	Interventi manutentivi su beni patrimoniali	/////	8.100,00	/////	/////	/////	8.100,00
320	Entrate derivanti da alienazioni beni patrimoniali	2515/1	Interventi manutentivi su beni patrimoniali	/////	2.200,00	/////	/////	/////	2.200,00
320	Entrate derivanti da alienazioni beni patrimoniali	2515/1	Interventi manutentivi su beni patrimoniali	/////	8.822,00	/////	/////	/////	8.822,00

320	Entrate derivanti da alienazioni beni patrimoniali	2515/1	Interventi manutentivi su beni patrimoniali	/////	8.502,00	/////	/////	/////	8.502,00
320	Entrate derivanti da alienazioni beni patrimoniali	2515/1	Interventi manutentivi su beni patrimoniali	/////	15.100,00	/////	/////	/////	15.100,00
320	Entrate derivanti da alienazioni beni patrimoniali	2515/1	Interventi manutentivi su beni patrimoniali	/////	301,00	/////	/////	/////	301,00
320	Entrate derivanti da alienazioni beni patrimoniali	2515/1	Interventi manutentivi su beni patrimoniali	/////	3.100,00	/////	/////	/////	3.100,00
60	Trasferimenti per progettazione di opere pubbliche	/////	/////	/////	60.737,16	/////	/////	/////	60.737,16
								Totale accantonato	**185.620,16**

Totale						
Quota del risultato di amministrazione accantonata al fondo residui parenti riguardante le spese vincolate (solo per le regioni)						
Quota del risultato di amministrazione accantonata al fondo crediti di dubbia esigibilità riguardanti le risorse vincolate						
Quota del risultato di amministrazione accantonato per altri fondi rischi riguardanti le risorse vincolate						
Totale risorse destinate agli investimenti al netto degli accantonamenti, rappresentato nell'allegato riguardante il risultato di amministrazione presunto						

AVANZO DI AMMINISTRAZIONE APPLICATO

Si evidenzia che l'avanzo applicato sia alla parte corrente che alla parte investimenti del bilancio 2018 per un importo di € 586.211,05 è stato accertato con il rendiconto 2017 approvato con Delibera Commissariale assunta con i poteri e le funzioni assembleari n. 14 del 31 maggio 2018. Si rappresenta altresì che l'importo complessivo dell'avanzo di amministrazione risultante dal suddetto rendiconto ammonta ad € 10.226.825,04 e che, a seguito dell'apposita distribuzione in quote accantonate, vincolate e destinate, è stato conseguito un disavanzo di € - 3.009.127,28.
Considerata la diversa articolazione dell'avanzo di quote differenziate secondo quanto previsto dalla contabilità armonizzata, per maggior facilità di lettura, si riepiloga l'applicazione delle varie voci che compongono l'avanzo applicato al bilancio di previsione 2018 distinto tra parte corrente e parte capitale.

AVANZO APPLICATO ALLA PARTE CORRENTE

Avanzo Accantonato (fondo rinnovo contrattuali)	€	191.269,49
Totale	€	191.269,49

AVANZO APPLICATO ALLA PARTE INVESTIMENTI

Avanzo Vincolato	€	394.941,56
Totale	€	394.941,56

TOTALE AVANZO APPLICATO € 586.211,05.

RENDICONTO DI GESTIONE 2018

SPESA

SPESA CORRENTE

CONSIDERAZIONI GENERALI.

Il rendiconto di gestione 2018 di questo Libero Consorzio Comunale già Provincia Regionale di Ragusa è stato redatto in conformità a quanto disposto dal D.Lgs. 23 giugno 2011 n. 118 corretto ed integrato dal D.Lgs. 126/2014.
La spesa impegnata fa riferimento alle limitate risorse disponibili come ampiamente relazionato nella parte riferita alle entrata nella presente nota integrativa.
Stante le esigue disponibilità la spesa corrente è altamente rigida costituita da spese obbligatorie quali retribuzioni al personale, rate di mutui di competenza, spese contrattuali, e spese per i servizi socio assistenziali in favore degli studenti disabili e per spese di funzionamento degli Istituti Scolastici Provinciali di secondo livello. Somme minime sono state impegnate per la viabilità e per interventi per la sicurezza del territorio e che pertanto risultano non adeguati agli effettivi fabbisogni.
Voce considerevole della spesa è rappresentata dai trasferimenti allo stato quale contributi agli obiettivi di finanza pubblica che implica un fittizio aumento della spesa corrente pur essendo una considerevole posta negativa per gli equilibri del bilancio.
Si riporta prospetto delle spese di bilancio per missioni, programmi e macroaggregati - spese correnti - impegni esercizio finanziario 2018.

L.C.C.di Ragusa gia`
Prov.Reg.le di Ragusa

PROSPETTO DELLE SPESE DI BILANCIO PER MISSIONI, PROGRAMMI E MACROAGGREGATI

SPESE CORRENTI - IMPEGNI

Esercizio Finanziario 2018

MISSIONI E PROGRAMMI I MACROAGGREGATI		Redditi da lavoro dipendente	Imposte e tasse a carico dell'ente	Acquisto di beni e servizi	Trasferimenti correnti	Interessi passivi	Altre spese per redditi da capitale	Rimborsi e poste correttive delle entrate	Altre spese correnti	Totale
		101	102	103	104	107	108	109	110	100
01	*Missione 1 - Servizi istituzionali, generali e di gestione*									
01	Organi istituzionali	575.871,77	43.878,89	118.257,64	0,00	0,00	0,00	0,00	0,00	738.008,30
02	Segreteria generale	585.074,50	102.847,38	603.038,79	0,00	0,00	0,00	0,00	25.912,01	1.316.872,68
03	Gestione economica, finanziaria, programmazione e provveditorato	1.093.037,18	66.343,97	57.379,57	17.462.786,61	0,00	0,00	0,00	0,00	18.679.547,33
04	Gestione delle entrate tributarie e servizi fiscali	76.849,82	7.356,10	5.589,49	0,00	0,00	0,00	6.578,49	0,00	96.373,90
05	Gestione dei beni demaniali e patrimoniali	81.811,34	4.185,85	18.546,02	0,00	162.340,07	0,00	0,00	30.000,00	296.883,28
06	Ufficio tecnico	610.714,81	54.764,14	86.397,52	0,00	0,00	0,00	0,00	0,00	751.876,47
08	Statistica e sistemi informativi	57.619,34	3.343,74	250,00	0,00	0,00	0,00	0,00	0,00	61.215,08
11	Altri servizi generali	2.517.157,21	130.581,90	95.271,97	0,00	0,00	0,00	0,00	118.155,60	2.861.168,68
	TOTALE MISSIONE 1 - Servizi istituzionali, generali e di gestione	**5.598.135,97**	**413.303,97**	**984.733,00**	**17.462.786,61**	**162.340,07**	**0,00**	**6.578,49**	**174.067,61**	**24.801.945,72**
03	*Missione 3 - Ordine pubblico e sicurezza*									
01	Polizia locale e amministrativa	202.518,06	0,00	0,00	0,00	0,00	0,00	0,00	0,00	202.518,06
	TOTALE MISSIONE 3 - Ordine pubblico e sicurezza	**202.518,06**	**0,00**	**0,00**	**0,00**	**0,00**	**0,00**	**0,00**	**0,00**	**202.518,06**
04	*Missione 4 - Istruzione e diritto allo studio*									
02	Altri ordini di istruzione non universitaria	139.677,04	49.462,40	694.167,29	0,00	0,00	0,00	0,00	1.459,12	884.765,85
04	Istruzione universitaria	0,00	0,00	0,00	359.177,76	0,00	0,00	0,00	0,00	359.177,76
06	Servizi ausiliari all'istruzione	0,00	0,00	0,00	20.000,00	0,00	0,00	0,00	0,00	20.000,00
07	Diritto allo studio	0,00	0,00	0,00	131.172,00	0,00	0,00	0,00	0,00	131.172,00
	TOTALE MISSIONE 4 - Istruzione e diritto allo studio	**139.677,04**	**49.462,40**	**694.167,29**	**510.349,76**	**0,00**	**0,00**	**0,00**	**1.459,12**	**1.395.115,61**
05	*Missione 5 - Tutela e valorizzazione dei beni e attività culturali*									
01	Valorizzazione dei beni di interesse storico	19.106,36	2.607,80	498,92	0,00	0,00	0,00	0,00	0,00	22.213,08

L.C.C.di Ragusa gia`
Prov.Reg.le di Ragusa

PROSPETTO DELLE SPESE DI BILANCIO PER MISSIONI, PROGRAMMI E MACROAGGREGATI

SPESE CORRENTI - IMPEGNI

Esercizio Finanziario 2018

MISSIONI E PROGRAMMI \ MACROAGGREGATI		Redditi da lavoro dipendente	Imposte e tasse a carico dell'ente	Acquisto di beni e servizi	Trasferimenti correnti	Interessi passivi	Altre spese per redditi da capitale	Rimborsi e poste correttive delle entrate	Altre spese correnti	Totale
		101	102	103	104	107	108	109	110	100
02	Attività culturali e interventi diversi nel settore culturale	61.730,87	4.052,43	416,11	0,00	0,00	0,00	0,00	0,00	66.199,41
	TOTALE MISSIONE 5 - Tutela e valorizzazione dei beni e attività culturali	**80.857,23**	**6.660,23**	**915,03**	**0,00**	**0,00**	**0,00**	**0,00**	**0,00**	**88.412,49**
06	***Missione 6 - Politiche giovanili, sport e tempo libero***									
01	Sport e tempo libero	0,00	0,00	241,18	0,00	0,00	0,00	0,00	0,00	241,18
	TOTALE MISSIONE 6 - Politiche giovanili, sport e tempo libero	**0,00**	**0,00**	**241,18**	**0,00**	**0,00**	**0,00**	**0,00**	**0,00**	**241,18**
07	***Missione 7 - Turismo***									
01	Sviluppo e valorizzazione del turismo	237.389,56	31.956,99	991,98	0,00	0,00	0,00	0,00	0,00	270.338,53
	TOTALE MISSIONE 7 - Turismo	**237.389,56**	**31.956,99**	**991,98**	**0,00**	**0,00**	**0,00**	**0,00**	**0,00**	**270.338,53**
08	***Missione 8 - Assetto del territorio ed edilizia abitativa***									
01	Urbanistica e assetto del territorio	617.699,89	53.428,24	3.370,38	0,00	0,00	0,00	0,00	0,00	674.498,51
	TOTALE MISSIONE 8 - Assetto del territorio ed edilizia abitativa	**617.699,89**	**53.428,24**	**3.370,38**	**0,00**	**0,00**	**0,00**	**0,00**	**0,00**	**674.498,51**
09	***Missione 9 - Sviluppo sostenibile e tutela del territorio e dell'ambiente***									
01	Difesa del suolo	300.521,53	15.801,33	10.391,66	0,00	0,00	0,00	0,00	0,00	326.714,52
02	Tutela, valorizzazione e recupero ambientale	486.620,32	38.088,62	26.214,39	45.136,22	0,00	0,00	0,00	0,00	596.059,55
03	Rifiuti	154.586,87	8.293,20	40.948,17	0,00	0,00	0,00	0,00	0,00	203.828,24
05	Aree protette, parchi naturali, protezione naturalistica e forestazione	737.335,45	45.957,28	11.464,62	0,00	0,00	0,00	0,00	0,00	794.757,35
06	Tutela e valorizzazione delle risorse idriche	90.379,47	7.936,11	8.531,79	0,00	0,00	0,00	0,00	0,00	106.847,37
08	Qualità dell'aria e riduzione dell'inquinamento	122.075,98	0,00	250,00	0,00	0,00	0,00	0,00	0,00	122.325,98
	TOTALE MISSIONE 9 - Sviluppo sostenibile e tutela del territorio e dell'ambiente	**1.891.519,62**	**116.076,54**	**97.800,63**	**45.136,22**	**0,00**	**0,00**	**0,00**	**0,00**	**2.150.533,01**
10	***Missione 10 - Trasporti e diritto alla mobilità***									

L.C.C.di Ragusa gia`
Prov.Reg.le di Ragusa

PROSPETTO DELLE SPESE DI BILANCIO PER MISSIONI, PROGRAMMI E MACROAGGREGATI

SPESE CORRENTI - IMPEGNI

Esercizio Finanziario 2018

MISSIONI E PROGRAMMI \ MACROAGGREGATI		Redditi da lavoro dipendente	Imposte e tasse a carico dell'ente	Acquisto di beni e servizi	Trasferimenti correnti	Interessi passivi	Altre spese per redditi da capitale	Rimborsi e poste correttive delle entrate	Altre spese correnti	Totale
		101	102	103	104	107	108	109	110	100
02	Trasporto pubblico locale	0,00	0,00	130,74	4.459,83	0,00	0,00	0,00	0,00	4.590,57
05	Viabilità e infrastrutture stradali	3.219.009,30	180.612,00	629.891,71	0,00	0,00	0,00	0,00	0,00	4.029.513,01
	TOTALE MISSIONE 10 - Trasporti e diritto alla mobilità	**3.219.009,30**	**180.612,00**	**630.022,45**	**4.459,83**	**0,00**	**0,00**	**0,00**	**0,00**	**4.034.103,58**
11	***Missione 11 - Soccorso civile***									
01	Sistema di protezione civile	117.318,21	6.235,97	120.554,23	0,00	0,00	0,00	0,00	0,00	244.108,41
	TOTALE MISSIONE 11 - Soccorso civile	**117.318,21**	**6.235,97**	**120.554,23**	**0,00**	**0,00**	**0,00**	**0,00**	**0,00**	**244.108,41**
12	***Missione 12 - Diritti sociali, politiche sociali e famiglia***									
02	Interventi per la disabilità	4.759,57	0,00	1.565.982,61	0,00	0,00	0,00	0,00	0,00	1.570.742,18
04	Interventi per soggetti a rischio di esclusione sociale	0,00	0,00	862.461,00	0,00	0,00	0,00	0,00	0,00	862.461,00
07	Programmazione e governo della rete dei servizi sociosanitari e sociali	336.501,27	25.670,12	301.118,72	0,00	0,00	0,00	0,00	0,00	663.290,11
	TOTALE MISSIONE 12 - Diritti sociali, politiche sociali e famiglia	**341.260,84**	**25.670,12**	**2.729.562,33**	**0,00**	**0,00**	**0,00**	**0,00**	**0,00**	**3.096.493,29**
14	***Missione 14 - Sviluppo economico e competitività***									
01	Industria PMI e Artigianato	35.095,62	11.032,83	598,00	27.040,00	0,00	0,00	0,00	0,00	73.766,45
	TOTALE MISSIONE 14 - Sviluppo economico e competitività	**35.095,62**	**11.032,83**	**598,00**	**27.040,00**	**0,00**	**0,00**	**0,00**	**0,00**	**73.766,45**
15	***Missione 15 - Politiche per il lavoro e la formazione professionale***									
01	Servizi per lo sviluppo del mercato del lavoro	114.663,89	0,00	796,26	0,00	0,00	0,00	0,00	0,00	115.460,15
02	Formazione professionale	267.468,89	13.222,96	78,21	0,00	0,00	0,00	0,00	0,00	280.770,06
	TOTALE MISSIONE 15 - Politiche per il lavoro e la formazione professionale	**382.132,78**	**13.222,96**	**874,47**	**0,00**	**0,00**	**0,00**	**0,00**	**0,00**	**396.230,21**
16	***Missione 16 - Agricoltura, politiche agroalimentari e pesca***									
01	Sviluppo del settore agricolo e del sistema agroalimentare	36.979,26	1.186,47	8.018,35	0,00	0,00	0,00	0,00	0,00	46.184,08
02	Caccia e pesca	179.830,19	12.604,00	39.725,54	0,00	0,00	0,00	0,00	0,00	232.160,33

L.C.C.di Ragusa gia`
Prov.Reg.le di Ragusa

PROSPETTO DELLE SPESE DI BILANCIO PER MISSIONI, PROGRAMMI E MACROAGGREGATI

SPESE CORRENTI - IMPEGNI

Esercizio Finanziario 2018

MISSIONI E PROGRAMMI \ MACROAGGREGATI		Redditi da lavoro dipendente	Imposte e tasse a carico dell'ente	Acquisto di beni e servizi	Trasferimenti correnti	Interessi passivi	Altre spese per redditi da capitale	Rimborsi e poste correttive delle entrate	Altre spese correnti	Totale
		101	102	103	104	107	108	109	110	100
	TOTALE MISSIONE 15 - Agricoltura, politiche agroalimentari e pesca	216.810,05	13.790,47	47.743,89	0,00	0,00	0,00	0,00	0,00	278.344,41
50	*Missione 50 - Debito pubblico*									
01	Quota interessi ammortamento mutui e prestiti obbligazionari	0,00	0,00	0,00	0,00	1.185.791,95	0,00	0,00	0,00	1.185.791,95
	TOTALE MISSIONE 50 - Debito pubblico	0,00	0,00	0,00	0,00	1.185.791,95	0,00	0,00	0,00	1.185.791,95
	TOTALE MACROAGGREGATI	13.079.484,17	921.451,72	5.311.574,86	18.049.772,41	1.348.132,02	0,00	6.578,49	175.526,73	38.892.441,41

SPESA PER IL PERSONALE

La programmazione della spesa del personale, per l'anno 2018 tiene conto della stipula del primo contratto collettivo per il personale del settore enti locali, successivo al blocco della contrattazione collettiva nazionale, disposto dall'articolo 9, comma 17, del D. Lgs. n. 78 del 2010, successivamente più volte prorogato.

L'ultima delle predette proroghe contenuta nell'articolo 1, comma 254, della legge n. 190/2014, che estendeva il blocco della contrattazione di parte economica fino a tutto il 2015, è stata, come noto, dichiarata in contrasto con l'articolo 39 della Costituzione dalla Corte Costituzionale con la sentenza n. 178 del 24 giugno 2015. Secondo la Consulta l'ulteriore proroga disposta palesava appieno la nature ormai divenuta strutturale della sospensione della contrattazione, con conseguente violazione dell'articolo citato.

La riapertura dei tavoli negoziali è stata proceduta dall'accordo quadro sulla definizione dei comparti e delle aree di contrattazione collettiva nazionale per il triennio 2016-2018 – adempimento obbligatorio ai sensi delle modifiche introdotte all'art. 54, del D.Lgs n. 165 del 2009, dall'articolo 40, comma 2 del D.Lgs. n. 150 del 2009 – e successivamente dal nuovo accordo quadro sulle prerogative sindacali, entrambi positivamente cerificati dalla Corte dei Conti.

Sono stati pertanto adeguati gli stanziamenti dei capitoli di competenza delle retribuzioni al personale per l'anno 2018 con relativo pagamento a partire da maggio dell'anno 2018. Si è applicato l'avanzo accantonato quale fondo per rinnovo contrattuali, arretrati 2016-2017, con corrispondente stanziamento nei capitoli di spesa al fine di poter erogare i suddetti compensi arretrati. Inoltre si è provveduto al pagamento degli emolumenti da gennaio ad aprile 2018.

Va inoltre considerato che questo Ente nel corso degli ultimi anni ha dato scrupolosa esecuzione ai vincoli imposti dalla normativa in modo sempre più stringente e drastico e che hanno regolato il contenimento della spesa del personale e le assunzioni negli Enti Locali e in particolare delle Province.

Tralasciando, per brevità, di descrivere il complesso quadro normativo in materia (dal comma 557 dell'articolo unico della legge n. 296/2006 sino al D.L. 78/2015 convertito in L. 125/2015, non tralasciando quanto previsto dalla L.R. 4-8-2015 n. 15 "Disposizioni in materia di liberi Consorzi comunali e Città metropolitane"), va affermato, innanzitutto, che dette norme, applicate a questo Ente, hanno dapprima limitato e, infine, annullato del tutto la capacità assunzionale della Provincia Regionale di Ragusa, oggi libero Consorzio, atteso che, a cagione della pesante e considerevole riduzione dei trasferimenti di questi ultimi anni, si è registrata una inevitabile e verticale contrazione della spesa corrente di gran lunga più che proporzionale rispetto alla significativa contemporanea riduzione della spesa di personale con elevata incidenza percentuale di quest'ultima in rapporto al complesso delle spese correnti, anche a causa di intervenute disposizioni normative che hanno modificato i criteri di calcolo della suddetta spesa.

Né la recente abrogazione espressa dell'art. 76, comma 7, del d.l. 112/2008 ha allentato il regime dei vincoli assunzionali: il venir meno della suddetta disposizione, infatti, non incide sull'obbligo degli Enti di procedere alla riduzione percentuale delle spese di personale in rapporto al complesso delle spese correnti rispetto all'anno precedente, recato dall'art. 1, comma 557, lett. a, della legge n. 296 del 2006, come modificato dall'art. 14, comma 7, del decreto-legge n. 78 del 2010.

Pertanto, tutta l'attività della Provincia Regionale di Ragusa, prima, e del libero Consorzio comunale, dopo, è stata improntata alla necessaria osservanza della superiore normativa, con l'obiettivo primario di ridurre progressivamente la spesa del personale.

Tutte le manovre adottate in questi anni da questo Ente si sono spinte in tale direzione:

- Mancata stabilizzazione del personale LSU addetti alle riserve naturali;
- Mancata assunzione a tempo indeterminato dei lavoratori rientranti nelle categorie protette entro la quota d'obbligo di cui alla L. 68/99;
- Cessazione di tutti i rapporti di lavoro subordinato a tempo determinato;
- Mancato rinnovo dei contratti di tre Dirigenti incaricati;
- Revisione della macrostruttura dell'Ente;
- Dichiarazione dell'eccedenza, per ragioni finanziarie, ai sensi dell'art. 2 D.L. 95/2012 convertito con modificazioni della L. 135/2012 e ulteriore successive modifiche, del personale individuato negli appositi elenchi, in possesso dei requisiti anagrafici e contributivi previsti dalla normativa pre-riforma "Fornero" (L.214 del 22/11/2011);
- Riduzione dei fondi per il salario accessorio per il personale dirigente e non dirigente;
- Non risultano incarichi conferiti dal Commissario Straordinario ex artt. 90 e/o 110 del TUEL né ai sensi dell'art.7, comma 6 e seguenti del D.Lgs. 165 ovvero ai sensi dell'art. 14 della L.R. 7/92 e s.m.i..

L'attività di cui sopra ha prodotto una continua diminuzione del numero complessivo dei dipendenti (a qualsiasi titolo e qualsivoglia tipologia contrattuale), che era di 492 unità nel 2010 (a cui andavano aggiunti i numerosi docenti a tempo determinato, supplenti per brevi o lunghi periodi presso il Liceo Linguistico "Kennedy" di Ispica cessato nel corso del 2013) ed al 31/12/2018 ammonta a 345 unità con una riduzione del 29,87 % circa. Tutto il personale in servizio è con rapporto di lavoro a tempo indeterminato. E' da evidenziare che il totale dei dipendenti in servizio è comprensivo del personale ex precario stabilizzato negli anni precedenti pari a 161 unità, che costituisce, pertanto, oltre il 45% del contingente del personale dell'Ente.
In termini di costi dalla complessiva somma di € 18.974.107,00 sostenuta nel 2010, la spesa del personale si attesta nell'anno 2018 in € 13.967.479,78 (somma determinata al lordo di eventuali voci di spesa rimborsate e senza considerare costi per la formazione del personale e per missioni) con un risparmio di circa cinque milioni di euro.
Nonostante ogni sforzo posto in essere, per fattori totalmente esogeni ed indipendenti da questo Ente (tagli dei trasferimenti e quindi delle spese), rimane sempre alta la percentuale di incidenza della spesa del personale sulla spesa corrente considerata al netto reimpiego del fondo pluriennale vincolato e anche per effetto dell'aumento della spesa corrente del tutto fittizio in quanto derivante dall'aumento dei trasferimenti allo Stato per contributi agli obiettivi di Finanza Pubblica.
Quanto sopra esposto trova conferma nel piano triennale del fabbisogno del personale 2018-2020 di cui alla Delibera del Commissario Straordinario adottata con i poteri della Giunta n. 42 del 21 maggio 2018.
Per una obiettiva rappresentazione dell'incidenza della spesa del personale sulla spesa corrente, occorre raffrontare la spesa effettiva di € 13.967.479,78 con la spesa corrente al netto della spesa per trasferimenti allo Stato quale contributo agli obiettivi di finanza pubblica ammontante ad € 17.462.786,61.
Spesa corrente impegnata € 38.892.441,41.
Contributi Finanza Pubblica € 17.462.786,61
Spesa effettiva corrente € 21.429.654,80
Rapporto spesa del personale € 13.967.479,78 con spesa corrente effettiva € 21.429.654,80 = 65,18 %. (Dato che denota l'elevata rigidità del bilancio).

SPESE PER ACQUISTO BENI E SERVIZI

Le spese per acquisti beni e servizi sono state impegnate in complessive €5.311.574,86.

Detta spesa comprende somme minime impegnate per acquisto di beni indispensabili per l'espletamento dei servizi gestiti dall'Ente. Al riguardo sono state poste in essere le strategie, già elaborate negli esercizi precedenti, volte alla riduzione della spesa, quali ad esempio la riduzione drastica dell'uso della carta con altrettanto incremento delle comunicazioni on-line, la razionalizzazione delle spese connesse all'uso dei fotocopiatori, stampanti, telefoni ecc.

I costi per i servizi costituiscono una spesa consistente che incide sugli equilibri di bilancio perché comprende gli oneri per i servizi socio assistenziali in favore degli studenti disabili, spese per funzionamento degli Istituti scolastici di secondo grado oltre a quelle discendenti da contratti in essere per gestione della pubblica illuminazione nelle strade provinciali, riscaldamento e pulizia delle sedi provinciali - centrale e decentrate, spese relative alle utenze telefoniche. Spese per i servizi connessi al funzionamento della Polizia Provinciale, tutela e valorizzazione recupero ambientale.

Nelle stesso macroaggregato sono comprese le somme per l'attuazione e i progetti SPRAR Farsi Prossimo, per i rifugiati richiedenti asilo il cui finanziamento è a carico di appositi trasferimenti ministeriali. Altra somma di rilievo è relativa ai canoni passivi per il fitto di immobili ad uso delle strutture scolastiche di secondo grado, per i locali dei Vigili del Fuoco e il distaccamento degli uffici della Protezione Civile.

TRASFERIMENTI CORRENTI

CONTRIBUTO ALLA FINANZA PUBBLICA

Per il 2018 gli oneri a carico dell'Ente sono di seguito indicati:

€ 13.721.912,40 quale concorso per il contenimento della spesa pubblica ai sensi dell'art.1, comma 418 L. 23 dicembre 2014, n.190 (aggiornato al D.L. n. 50/2017 convertito con modificazioni dalla L. 21 giugno 2017 n. 96 – tabella 1);

€ 1.958.058,67 quale concorso per il contenimento della spesa pubblica ai sensi D.L. 66/2014 art. 47 (aggiornato al D.L. n. 50/2017 convertito con modificazioni dalla L. 21 giugno 2017 n. 96 – tabella 2);

€ 1.782.815,54 la somma da trasferire allo Stato per effetto dei tagli di cui al D.L. 95/2012.

Per un totale complessivo di €. 17.462.786,61.

La notevole entità dei suddetti oneri implica l'eccessivo irrigidimento della spesa corrente, con l'adozione di apposite manovre come già espressamente dettagliato nella parte Entrata a proposito della analisi dei trasferimenti dello Stato.

L'Agenzia delle Entrate trattiene e versa al Ministero dell'Interno la somma dovuta dall'Ente allo Stato a titolo di "Contributo obbligatorio per il risanamento della finanza pubblica" all'atto del riversamento al Libero Consorzio Comunale di Ragusa del gettito dell'imposta R.C. auto e del gettito I.P.T. – Imposta Provinciale di Trascrizione dei veicoli al PRA riscosso dall'ACI.

FONDO CREDITI DI DUBBIA ESIGIBILITA'

Il principio contabile applicato concernente la contabilità finanziaria, di cui all'allegato n. 2 del DPCM del 28/12/2011, prevede (al paragrafo 3.3) che anche le entrate di dubbia e difficile esazione, per le quali non è certa la riscossione integrale (come le sanzioni al codice della strada, gli oneri di urbanizzazione, i proventi derivanti dalla lotta all'evasione, ecc…), siano accertate in bilancio per l'intero importo del credito. Contestualmente, le Amministrazioni procederanno ad un accantonamento al fondo crediti dubbia esigibilità, la cui previsione esisteva in realtà già nel TUEL, sebbene la sua valorizzazione non fosse di fatto obbligatoria. A tal fine, il principio contabile sopra richiamato prevede che le Amministrazioni stanzino nel bilancio un'apposita posta contabile, denominata appunto "accantonamento al fondo crediti dubbia esigibilità", che non potendo essere direttamente oggetto di assunzione di impegni di spesa confluirà a fine esercizio nell'avanzo di amministrazione come quota accantonata.
Il criterio di calcolo prevede la quantificazione della media del rapporto tra incassi in conto residui e i residui attivi iniziali, delle entrate rientranti nella svalutazione degli ultimi cinque anni e pertanto delle annualità 2014/2018. Al fine di determinare effettivamente quanto vincolare a fondo crediti di dubbia esigibilità, è stato applicato il complemento a 100 della media di incasso, all'importo dei residui attivi soggetti a svalutazione e risultanti al 31/12/2018.
Il metodo utilizzato da questo Ente è la media semplice poiché valuta in modo significativo la percentuale di incasso per ciascuna tipologia di entrata, inoltre gli incassi relativi alle entrate di dubbia e difficile esazione di questo Ente presentano andamento pressoché costante.
Per il Libero Consorzio Comunale di Ragusa già Provincia Regionale di Ragusa, le entrate di dubbia e difficile esazione per le quali occorre costituire un FCDE sono riferibili alle entrate relative alla Tassa Occupazione Spazi ed Aree Pubbliche, Ammende e Oblazioni Contravvenzioni per violazioni norme sulla circolazione stradale, Ammende e Oblazioni Contravvenzioni norme per la tutela aree pubbliche, caccia e pesca e Tassa Occupazione Permanente Suolo Pubblico in quanto gli accertamenti sono registrati al momento dell'emissione del ruolo e il T.E.F.A.. E' si considera anche l'I.P.T. e l'Addizionale provinciale all'accise sull'energia elettrica per la quota dovuta direttamente dai privati.
Rispetto agli anni precedenti, in riferimento al T.E.F.A., si è registrata una consistente percentuale di incasso grazie all'attività svolta di concerto tra il Settore Finanziario e il Servizio Avvocatura. Ciò ha permesso di ridurre l'ammontare dei residui attivi e l'incremento della percentuale di riscossione.
Inoltre va considerato che alcuni Comuni ed in particolare Modica hanno comunicato in relazione ad anni precedenti le somme effettivamente incassate che dovranno riversare all'Ente in base ad una apposita transazione in quote costanti. Analogamente dal Comune di Comiso, Giarratana, Acate, e Pozzallo sono stati comunicati gli importi effettivamente riscossi.
Va anche considerato che per effetto dell'art. 4 del D.Dl. 23 ottobre 2018 si è proceduto alla cancellazione dei debiti di importo residuo fino a mille euro risultanti dai singoli carichi affidati agli agenti della riscossione dal 01/01 2000 al 31/12/2010, comunicati o pubblicati nell'apposito sito, con relativa decurtazione del fondo crediti di dubbia esigibilità.

LIBERO CONSORZIO COMUNALE DI RAGUSA

già Provincia Regionale di Ragusa

COMPOSIZIONE DELL'ACCANTONAMENTO AL FONDO CREDITI DI DUBBIA ESIGIBILITA'* E AL FONDO SVALUTAZIONE CREDITI

RENDICONTO DELLA GESTIONE 2018

TIPOLOGIA	DENOMINAZIONE	RESIDUI ATTIVI FORMATISI NELL'ESERCIZIO CUI SI RIFERISCE IL RENDICONTO *(a)*	RESIDUI ATTIVI DEGLI ESERCIZI PRECEDENTI *(b)*	TOTALE RESIDUI ATTIVI *(c) = (a) + (b)*	IMPORTO MINIMO DEL FONDO *(d)*	FONDO CREDITI DI DUBBIA ESIGIBILITA' *(e)*	*% di accantonamento al fondo crediti di dubbia esigibilità (f) = (e) / (c)*
	ENTRATE CORRENTI DI NATURA TRIBUTARIA, CONTRIBUTIVA E PEREQUATIVA						
1010100	Tipologia 101: Imposte, tasse e proventi assimilati	6.296.512,76	2.586.727,20	8.883.239,96	1.385.427,80	1.385.427,80	15,60%
	di cui accertati per cassa sulla base del principio contabile 3.7	0,00	0,00	0,00			
	Tipologia 101: Imposte, tasse e proventi assimilati non accertati per cassa	**6.296.512,76**	**2.586.727,20**	**8.883.239,96**	**1.385.427,80**	**1.385.427,80**	**15,60%**
1010200	Tipologia 102: Tributi destinati al finanziamento della sanità *(solo per le Regioni)*	0,00	0,00	0,00			
	di cui accertati per cassa sulla base del principio contabile 3.7	0,00	0,00	0,00			
	Tipologia 102: Tributi destinati al finanziamento della sanita' non accertati per cassa	**0,00**	**0,00**	**0,00**	**0,00**	**0,00**	**0,00%**

1010300	Tipologia 103: Tributi devoluti e regolati alle autonomie speciali *(solo per le Regioni)*	0,00	0,00	0,00			
	di cui accertati per cassa sulla base del principio contabile 3.7	0,00	0,00	0,00			
	Tipologia 103: Tributi devoluti e regolati alle autonomie speciali non accertati per cassa	**0,00**	**0,00**	**0,00**	**0,00**	**0,00**	**0,00%**
1010400	Tipologia 104: Compartecipazioni di tributi	0,00	0,00	0,00	0,00	0,00	0,00%
1030100	Tipologia 301: Fondi perequativi da Amministrazioni Centrali	0,00	0,00	0,00	0,00	0,00	0,00%
1030200	Tipologia 302: Fondi perequativi dalla Regione o Provincia autonoma *(solo per gli Enti locali)*	0,00	0,00	0,00	0,00	0,00	0,00%
1000000	*TOTALE TITOLO 1*	**6.296.512,76**	**2.586.727,20**	**8.883.239,96**	**1.385.427,80**	**1.385.427,80**	**15,60%**
	TRASFERIMENTI CORRENTI						
2010100	Tipologia 101: Trasferimenti correnti da Amministrazioni pubbliche	757.200,96	4.330.086,85	5.087.287,81	0,00	0,00	0,00%
2010200	Tipologia 102: Trasferimenti correnti da Famiglie	0,00	0,00	0,00	**0,00**	**0,00**	**0,00%**
2010300	Tipologia 103: Trasferimenti correnti da Imprese	0,00	0,00	0,00	**0,00**	**0,00**	**0,00%**
2010400	Tipologia 104: Trasferimenti correnti da Istituzioni Sociali Private	0,00	0,00	0,00	**0,00**	**0,00**	**0,00%**
2010500	Tipologia 105: Trasferimenti correnti dall'Unione Europea e dal Resto del Mondo	0,00	261.290,04	261.290,04			
	Trasferimenti correnti dall'Unione Europea	0,00	261.290,04	261.290,04			
	Trasferimenti correnti dal Resto del Mondo	**0,00**	**0,00**	**0,00**	**0,00**	**0,00**	**0,00%**
2000000	*TOTALE TITOLO 2*	**757.200,96**	**4.591.376,89**	**5.348.577,85**	**0,00**	**0,00**	**0,00%**
	ENTRATE EXTRATRIBUTARIE						
3010000	Tipologia 100: Vendita di beni e servizi e proventi derivanti dalla gestione dei beni	1.004.421,21	1.504.501,27	2.508.922,48	**1.061.706,18**	**1.061.706,18**	**42,32%**
3020000	Tipologia 200: Proventi derivanti dall'attività di controllo e repressione delle irregolarità e degli illeciti	90.182,07	1.191.815,01	1.281.997,08	**1.185.323,38**	**1.185.323,38**	**92,46%**

3030000	Tipologia 300: Interessi attivi	0,00	0,00	0,00	0,00	0,00	0,00%
3040000	Tipologia 400: Altre entrate da redditi da capitale	0,00	0,00	0,00	0,00	0,00	0,00%
3050000	Tipologia 500: Rimborsi e altre entrate correnti	9.458,19	42.765,55	52.223,74	0,00	0,00	0,00%
3000000	*TOTALE TITOLO 3*	1.104.061,47	2.739.081,83	3.843.143,30	2.247.029,56	2.247.029,56	58,47%
	ENTRATE IN CONTO CAPITALE						
4010000	Tipologia 100: Tributi in conto capitale	0,00	0,00	0,00	0,00	0,00	0,00%
4020000	Tipologia 200: Contributi agli investimenti	0,00	0,00	0,00			
	Contributi agli investimenti da amministrazioni pubbliche	0,00	0,00	0,00			
	Contributi agli investimenti da UE	0,00	0,00	0,00			
	Tipologia 200: Contributi agli investimenti al netto dei contributi da PA e da UE	0,00	0,00	0,00	0,00	0,00	0,00%
4030000	Tipologia 300: Altri trasferimenti in conto capitale	2.649.364,10	23.299.091,74	25.948.455,84			
	Altri trasferimenti in conto capitale da amministrazioni pubbliche	513.497,69	23.293.322,70	23.806.820,39			
	Altri trasferimenti in conto capitale da UE	2.135.866,41	5.769,04	2.141.635,45			
	Tipologia 300: Altri trasferimenti in conto capitale al netto dei trasferimenti da PA e da UE	0,00	0,00	0,00	0,00	0,00	0,00%
4040000	Tipologia 400: Entrate da alienazione di beni materiali e immateriali	18.200,00	0,00	18.200,00	0,00	0,00	0,00%
4050000	Tipologia 500: Altre entrate in conto capitale	0,00	0,00	0,00	0,00	0,00	0,00%
4000000	*TOTALE TITOLO 4*	2.667.564,10	23.299.091,74	25.966.655,84	0,00	0,00	0,00%

	ENTRATE DA RIDUZIONE DI ATTIVITA' FINANZIARIE						
5010000	*Tipologia 100: Alienazione di attività finanziarie*	0,00	0,00	0,00	0,00	0,00	0,00%
5020000	*Tipologia 200: Riscossione crediti di breve termine*	0,00	0,00	0,00	0,00	0,00	0,00%
5030000	*Tipologia 300: Riscossione crediti di medio-lungo termine*	0,00	0,00	0,00	0,00	0,00	0,00%
5040000	*Tipologia 400: Altre entrate per riduzione di attività finanziarie*	0,00	0,00	0,00	0,00	0,00	0,00%
5000000	*TOTALE TITOLO 5*	0,00	0,00	0,00	0,00	0,00	0,00%
	TOTALE GENERALE	10.825.339,29	33.216.277,66	44.041.616,95	3.632.457,36	3.632.457,36	8,25%
	DI CUI FONDO CREDITI DI DUBBIA ESIGIBILITA' IN C/CAPITALE	2.667.564,10	23.299.091,74	25.966.655,84	0,00	0,00	0,00%
	DI CUI FONDO CREDITI DI DUBBIA ESIGIBILITA' DI PARTE CORRENTE (n)	8.157.775,19	9.917.185,92	18.074.961,11	3.632.457,36	3.632.457,36	20,10%

COMPOSIZIONE FONDO SVALUTAZIONE CREDITI	TOTALE CREDITI	FONDO SVALUTAZIONE CREDITI
RESIDUI ATTIVI NEL CONTO DEL BILANCIO	44.041.616,95	3.632.457,36
CREDITI STRALCIATI DAL CONTO DEL BILANCIO	(i)	(i)

ACCERTAMENTI IMPUTATI AGLI ESERCIZI SUCCESSIVI A QUELLO CUI IL RENDICONTO SI RIFERISCE (m)	0,00	0,00
TOTALE	44.041.616,95	3.632.457,36

* Il fondo crediti di dubbia esigibilità è un accantonamento del risultato di amministrazione. Non richiedono l'accantonamento a tale fondo: a) i trasferimenti da altre Amministrazioni pubbliche e dall'Unione europea; b) crediti assistiti da fidejussione; c) le entrate tributarie che, sulla base dei nuovi principi contabili, sono accertate per cassa.

(e) Gli importi della colonna *(e)* non devono essere inferiori a quelli della colonna *(d)*; se sono superiori le motivazioni della differenza sono indicate nella relazione al rendiconto. Il totale generale della colonna *(f)* corrisponde all'importo del fondo crediti di dubbia esigibilità accantonato nel risultato di amministrazione.

(g) Indicare il totale generale della colonna c).

(h) Indicare il totale generale della colonna e)

(i) Indicare l'importo complessivo dei crediti stralciati dal conto del bilancio nell'esercizio in corso e negli esercizi precedenti.

(l) corrisponde all'importo della cella (i)

(m) trattasi solo degli accertamenti di entrate riguardanti i titoli 5, 6, 7.

(n) comprende anche l'accantonamento riguardante i crediti del titolo 5

LIBERO CONSORZIO COMUNALE DI RAGUSA

GIA' PROVINCIA REGIONALE DI RAGUSA

COMPOSIZIONE FCDE - RENDICONTO DI GESTIONE 2018

TIPOLOGIA 101: ENTRATE CORRENTI DI NATURA TRIBUTARIA - TOSAP CAP 20 - CAP. 20/1 - CAP. 21

CALCOLO CON IL PRIMO METODO: MEDIA SEMPLICE

MEDIA SEMPLICE METODO a.1

ANNI	RESIDUI AL 01.01	INCASSO IN CONTO RESIDUI	RAPPORTO INCASSO RESIDUI / RESIDUI (%)	MEDIA SEMPLICE % RISCOSSO (MEDIA SEMPLICE a.1)	% NON RISCOSSO (MEDIA SEMPLICE a.1)
	A	B	C=B/A	D=C/5	E=100-D
2014	€ 516.925,11	€ 17.079,12	3,30%	11,83%	88,17%
2015	€ 514.290,36	€ 49.670,27	9,66%		
2016	€ 238.466,10	€ 12.807,02	5,37%		
2017	€ 244.921,06	€ 40.566,60	16,56%		
2018	€ 243.680,23	€ 59.160,49	24,28%		
TOTALE	**€ 1.758.282,86**	**€ 179.283,50**	**59,17%**		

RESIDUI AL 31.12.2018	**€ 236.003,67**
ACCANTONAMENTO AL FCDE	**€ 208.084,44**

MEDIA SEMPLICE METODO a.2

MEDIA TOTALE INCASSO IN CONTO RESIDUI (TOT. INCASSATO /5)	**€ 35.856,70**
MEDIA TOTALE RESIDUI AL 01.01 (TOT. RESIDUI /5)	**€ 351.656,57**

MEDIA FRA TOTALE INCASSO IN CONTO RESIDUI E TOTALE RESIDUI AL 01.01	**10,20%**
GRADO DI INESIGIBILITA' MEDIA	**89,80%**

RESIDUI AL 31.12.2018	€	**236.003,67**
ACCANTONAMENTO AL FCDE	€	**211.931,30**

CALCOLO CON IL SECONDO METODO: RAPPORTO SOMMATORIA PONDERATA

ANNI	PESI	RESIDUI AL 01.01	RESIDUI PONDERATI	INCASSATO IN CONTO RESIDUI	INCASSI PONDERATI	% MEDIA RISCOSSO	% NON RISCOSSO
	A	B	C=A*B	D	E=A*D	F=E/C*100	G=100-H
2014	0,1	€ 516.925,11	€ 51.692,51	€ 17.079,12	€ 1.707,91	14,38%	85,62%
2015	0,1	€ 514.290,36	€ 51.429,04	€ 49.670,27	€ 4.967,03		
2016	0,1	€ 238.466,10	€ 23.846,61	€ 12.807,02	€ 1.280,70		
2017	0,35	€ 244.921,06	€ 85.722,37	€ 40.566,60	€ 14.198,31		
2018	0,35	€ 243.680,23	€ 85.288,08	€ 59.160,49	€ 20.706,17		
TOTALE		**€ 1.758.282,86**	**€ 297.978,61**	**€ 179.283,50**	**€ 42.860,12**		

RESIDUI AL 31.12.2018	€	**236.003,67**
ACCANTONAMENTO AL FCDE	€	**202.066,34**

CALCOLO CON IL TERZO METODO: MEDIA PONDERATA RAPPORTO

ANNI	PESI	RESIDUI AL 01.01	INCASSATO IN CONTO RESIDUI	INCASSI/ACCERTAMENTI PONDERATI	% NON RISCOSSO
	A	B	C	D=C/B*A	E=100-D
2014	0,1	€ 516.925,11	€ 17.079,12	0,33%	83,87%
2015	0,1	€ 514.290,36	€ 49.670,27	0,97%	
2016	0,1	€ 238.466,10	€ 12.807,02	0,54%	
2017	0,35	€ 244.921,06	€ 40.566,60	5,80%	
2018	0,35	€ 243.680,23	€ 59.160,49	8,50%	
TOTALE		€ **1.758.282,86**	€ **179.283,50**	**16,13%**	

RESIDUI AL 31.12.2018	€ **236.003,67**
ACCANTONAMENTO AL FCDE	€ **197.936,28**

TIPOLOGIA 200: ENTRATE EXTRATRIBUTARIE -

AMMENDE E OBLAZIONI CONTRAVVENZIONI NORME CIRCOLAZIONE STRADALE (CONTO COMPETENZA) CAP. 93

CALCOLO CON IL PRIMO METODO: MEDIA SEMPLICE

MEDIA SEMPLICE
METODO a.1

ANNI	RESIDUI AL 01.01	INCASSO IN CONTO RESIDUI	RAPPORTO INCASSO RESIDUI / RESIDUI (%)	MEDIA SEMPLICE % RISCOSSO (MEDIA SEMPLICE a.1)	% NON RISCOSSO (MEDIA SEMPLICE a.1)
	A	B	C=B/A	D=C/5	E=100-D
2014	€ 237.536,88	€ 7.138,55	3,01%	20,72%	79,28%
2015	€ 241.114,14	€ 12.083,68	5,01%		
2016	€ 231.032,45	€ 1.166,93	0,51%		
2017	€ 234.615,02	€ 118.648,22	50,57%		
2018	€ 214.339,87	€ 95.378,27	44,50%		
TOTALE	**€ 1.158.638,36**	**€ 234.415,65**	**103,59%**		

RESIDUI AL 31.12.2018	**€ 97.344,97**
ACCANTONAMENTO AL FCDE	**€ 77.175,09**

MEDIA SEMPLICE METODO a.2

MEDIA TOTALE INCASSO IN CONTO RESIDUI (TOT. INCASSATO /5)	€ 46.883,13
MEDIA TOTALE RESIDUI AL 01.01 (TOT. RESIDUI /5)	€ 231.727,67
MEDIA FRA TOTALE INCASSO IN CONTO RESIDUI E TOTALE RESIDUI AL 01.01	20,23%
GRADO DI INESIGIBILITA' MEDIA	79,77%

RESIDUI AL 31.12.2018	€ 97.344,97
ACCANTONAMENTO AL FCDE	€ 77.652,08

CALCOLO CON IL SECONDO METODO: RAPPORTO SOMMATORIA PONDERATA

ANNI	PESI	RESIDUI AL 01.01	RESIDUI PONDERATI	INCASSATO IN CONTO RESIDUI	INCASSI PONDERATI	% MEDIA RISCOSSO	% NON RISCOSSO
	A	B	C=A*B	D	E=A*D	F=E/C*100	G=100-H
2014	0,1	€ 237.536,88	€ 23.753,69	€ 7.138,55	€ 713,86	33,73%	66,27%
2015	0,1	€ 241.114,14	€ 24.111,41	€ 12.083,68	€ 1.208,37		
2016	0,1	€ 231.032,45	€ 23.103,25	€ 1.166,93	€ 116,69		
2017	0,35	€ 234.615,02	€ 82.115,26	€ 118.648,22	€ 41.526,88		
2018	0,35	€ 214.339,87	€ 75.018,95	€ 95.378,27	€ 33.382,39		
TOTALE		**€ 1.158.638,36**	**€ 228.102,56**	**€ 234.415,65**	**€ 76.948,19**		

RESIDUI AL 31.12.2018	€ 97.344,97
ACCANTONAMENTO AL FCDE	€ 64.510,51

CALCOLO CON IL TERZO METODO: MEDIA PONDERATA RAPPORTO

ANNI	PESI	RESIDUI AL 01.01	INCASSATO IN CONTO RESIDUI	INCASSI/ACCERTAMENTI PONDERATI	% NON RISCOSSO
	A	B	C	D=C/B*A	E=100-D
2014	0,1	€ 237.536,88	€ 7.138,55	0,30%	65,87%
2015	0,1	€ 241.114,14	€ 12.083,68	0,50%	
2016	0,1	€ 231.032,45	€ 1.166,93	0,05%	
2017	0,35	€ 234.615,02	€ 118.648,22	17,70%	
2018	0,35	€ 214.339,87	€ 95.378,27	15,57%	
TOTALE		€ 1.158.638,36	€ 234.415,65	34,13%	

RESIDUI AL 31.12.2018	**€ 97.344,97**
ACCANTONAMENTO AL FCDE	**€ 64.121,13**

TIPOLOGIA 200: ENTRATE EXTRATRIBUTARIE -

AMMENDE E OBLAZIONI CONTRAVVENZIONI NORME CIRCOLAZIONE STRADALE (RUOLI ANNI PRECEDENTI E PROVENTI VIOLAZIONE LIMITI VELOCITA' ART. 142 CDS)
- CAPP. 93/1 - 93/2 - 93/3 - 93/4

CALCOLO CON IL PRIMO METODO: MEDIA SEMPLICE

MEDIA SEMPLICE METODO a.1

ANNI	RESIDUI AL 01.01	INCASSO IN CONTO RESIDUI	RAPPORTO INCASSO RESIDUI/ RESIDUI (%)	MEDIA SEMPLICE % RISCOSSO (MEDIA SEMPLICE a.1)	% NON RISCOSSO (MEDIA SEMPLICE a.1)
	A	B	C=B/A	D=C/5	E=100-D
2014	€ 590.052,36	€ 8.687,66	1,47%	6,48%	93,52%
2015	€ 801.246,10	€ 81.974,51	10,23%		
2016	€ 897.794,35	€ 2.399,72	0,27%		
2017	€ 1.074.189,66	€ 13.992,35	1,30%		
2018	€ 1.109.826,29	€ 212.037,59	19,11%		
TOTALE	**€ 4.473.108,76**	**€ 319.091,83**	**32,38%**		

RESIDUI AL 31.12.2018	**€ 947.788,70**
ACCANTONAMENTO AL FCDE	**€ 886.371,99**

MEDIA SEMPLICE METODO a.2

MEDIA TOTALE INCASSO IN CONTO RESIDUI (TOT. INCASSATO /5)	€ 63.818,37
MEDIA TOTALE RESIDUI AL 01.01 (TOT. RESIDUI /5)	€ 894.621,75
MEDIA FRA TOTALE INCASSO IN CONTO RESIDUI E TOTALE RESIDUI AL 01.01	7,13%
GRADO DI INESIGIBILITA' MEDIA	92,87%

RESIDUI AL 31.12.2018	€ 947.788,70
ACCANTONAMENTO AL FCDE	€ 880.211,37

CALCOLO CON IL SECONDO METODO: RAPPORTO SOMMATORIA PONDERATA

ANNI	PESI	RESIDUI AL 01.01	RESIDUI PONDERATI	INCASSATO IN CONTO RESIDUI	INCASSI PONDERATI	% MEDIA RISCOSSO	% NON RISCOSSO
	A	B	C=A*B	D	E=A*D	F=E/C*100	G=100-H
2014	0,1	€ 590.052,36	€ 59.005,24	€ 8.687,66	€ 868,77	8,90%	91,10%
2015	0,1	€ 801.246,10	€ 80.124,61	€ 81.974,51	€ 8.197,45		
2016	0,1	€ 897.794,35	€ 89.779,44	€ 2.399,72	€ 239,97		
2017	0,35	€ 1.074.189,66	€ 375.966,38	€ 13.992,35	€ 4.897,32		
2018	0,35	€ 1.109.826,29	€ 388.439,20	€ 212.037,59	€ 74.213,16		
TOTALE		**€ 4.473.108,76**	**€ 993.314,86**	**€ 319.091,83**	**€ 88.416,67**		

RESIDUI AL 31.12.2018	€ 947.788,70
ACCANTONAMENTO AL FCDE	€ 863.435,51

CALCOLO CON IL TERZO METODO: MEDIA PONDERATA RAPPORTO

ANNI	PESI	RESIDUI AL 01.01	INCASSATO IN CONTO RESIDUI	INCASSI/ACCERTAMENTI PONDERATI	% NON RISCOSSO
	A	B	C	D=C/B*A	E=100-D
2014	0,1	€ 590.052,36	€ 8.687,66	0,15%	91,66%
2015	0,1	€ 801.246,10	€ 81.974,51	1,02%	
2016	0,1	€ 897.794,35	€ 2.399,72	0,03%	
2017	0,35	€ 1.074.189,66	€ 13.992,35	0,46%	
2018	0,35	€ 1.109.826,29	€ 212.037,59	6,69%	
TOTALE		**€ 4.473.108,76**	**€ 319.091,83**	**8,34%**	

RESIDUI AL 31.12.2018	**€ 947.788,70**
ACCANTONAMENTO AL FCDE	**€ 868.743,12**

TIPOLOGIA 200: ENTRATE EXTRATRIBUTARIE -

AMMENDE E OBLAZIONI CONTRAVVENZIONI NORME PER LA TUTELA AREE PUBBLICHE, CACCIA E PESCA E AMBIENTE CAP. 94 - CAP. 94/1

CALCOLO CON IL PRIMO METODO: MEDIA SEMPLICE

MEDIA SEMPLICE
METODO a.1

ANNI	RESIDUI AL 01.01	INCASSO IN CONTO RESIDUI	RAPPORTO INCASSO RESIDUI / RESIDUI (%)	MEDIA SEMPLICE % RISCOSSO (MEDIA SEMPLICE a.1)	% NON RISCOSSO (MEDIA SEMPLICE a.1)
	A	B	C=B/A	D=C/5	E=100-D
2014	€ 271.919,14	€ 5.864,48	2,16%	5,70%	94,30%
2015	€ 274.739,18	€ 10.335,84	3,76%		
2016	€ 8.868,85	€ 1.117,01	12,59%		
2017	€ 189.908,57	€ 6.675,73	3,52%		
2018	€ 225.256,96	€ 14.529,04	6,45%		
TOTALE	**€ 970.692,70**	**€ 38.522,10**	**28,48%**		

RESIDUI AL 31.12.2018	**€ 236.863,41**
ACCANTONAMENTO AL FCDE	**€ 223.362,20**

MEDIA SEMPLICE METODO a.2

MEDIA TOTALE INCASSO IN CONTO RESIDUI (TOT. INCASSATO /5)	€ 7.704,42
MEDIA TOTALE RESIDUI AL 01.01 (TOT. RESIDUI /5)	€ 194.138,54
MEDIA FRA TOTALE INCASSO IN CONTO RESIDUI E TOTALE RESIDUI AL 01.01	3,97%
GRADO DI INESIGIBILITA' MEDIA	96,03%

RESIDUI AL 31.12.2018	€ 236.863,41
ACCANTONAMENTO AL FCDE	€ 227.459,93

CALCOLO CON IL SECONDO METODO: RAPPORTO SOMMATORIA PONDERATA

ANNI	PESI	RESIDUI AL 01.01	RESIDUI PONDERATI	INCASSATO IN CONTO RESIDUI	INCASSI PONDERATI	% MEDIA RISCOSSO	% NON RISCOSSO
	A	B	C=A*B	D	E=A*D	F=E/C*100	G=100-H
2014	0,1	€ 271.919,14	€ 27.191,91	€ 5.864,48	€ 586,45	4,56%	95,44%
2015	0,1	€ 274.739,18	€ 27.473,92	€ 10.335,84	€ 1.033,58		
2016	0,1	€ 8.868,85	€ 886,89	€ 1.117,01	€ 111,70		
2017	0,35	€ 189.908,57	€ 66.468,00	€ 6.675,73	€ 2.336,51		
2018	0,35	€ 225.256,96	€ 78.839,94	€ 14.529,04	€ 5.085,16		
TOTALE		**€ 970.692,70**	**€ 200.860,65**	**€ 38.522,10**	**€ 9.153,40**		

RESIDUI AL 31.12.2018	€ 236.863,41
ACCANTONAMENTO AL FCDE	€ 226.062,44

CALCOLO CON IL TERZO METODO: MEDIA PONDERATA RAPPORTO

ANNI	PESI	RESIDUI AL 01-01	INCASSATO IN CONTO RESIDUI	INCASSI/ACCERTAMENTI PONDERATI	% NON RISCOSSO
	A	B	C	D=C/B*A	E=100-D
2014	0,1	€ 271.919,14	€ 5.864,48	0,22%	94,66%
2015	0,1	€ 274.739,18	€ 10.335,84	0,38%	
2016	0,1	€ 8.868,85	€ 1.117,01	1,26%	
2017	0,35	€ 189.908,57	€ 6.675,73	1,23%	
2018	0,35	€ 225.256,96	€ 14.529,04	2,26%	
TOTALE		**€ 970.692,70**	**€ 38.522,10**	**5,34%**	

RESIDUI AL 31.12.2018	**€ 236.863,41**
ACCANTONAMENTO AL FCDE	**€ 224.214,90**

TIPOLOGIA 100: ENTRATE EXTRATRIBUTARIE -

COSAP CAP 102. - CAP. 102/1 - CAP. 102/2

CALCOLO CON IL PRIMO METODO: MEDIA SEMPLICE

MEDIA SEMPLICE
METODO a.1

ANNI	RESIDUI AL 01.01	INCASSO IN CONTO RESIDUI	RAPPORTO INCASSO RESIDUI / RESIDUI (%)	MEDIA SEMPLICE % RISCOSSO (MEDIA SEMPLICE a.1)	% NON RISCOSSO (MEDIA SEMPLICE a.1)
	A	B	C=B/A	D=C/5	E=100-D
2014	€ 918.043,13	€ 122.215,79	13,31%	36,18%	63,82%
2015	€ 848.868,50	€ 307.466,24	36,22%		
2016	€ 876.474,85	€ 663.075,32	75,65%		
2017	€ 1.326.809,80	€ 509.272,14	38,38%		
2018	€ 1.287.677,30	€ 223.266,47	17,34%		
TOTALE	**€ 5.257.873,58**	**€ 1.825.295,96**	**180,91%**		

RESIDUI AL 31.12.2018	**€ 1.626.388,15**
ACCANTONAMENTO AL FCDE	**€ 1.037.960,92**

MEDIA SEMPLICE METODO a.2

MEDIA TOTALE INCASSO IN CONTO RESIDUI (TOT. INCASSATO /5)	€ 365.059,19
MEDIA TOTALE RESIDUI AL 01.01 (TOT. RESIDUI /5)	€ 1.051.574,72
MEDIA FRA TOTALE INCASSO IN CONTO RESIDUI E TOTALE RESIDUI AL 01.01	34,72%
GRADO DI INESIGIBILITA' MEDIA	65,28%

RESIDUI AL 31.12.2018	€ 1.626.388,15
ACCANTONAMENTO AL FCDE	€ 1.061.706,18

CALCOLO CON IL SECONDO METODO: RAPPORTO SOMMATORIA PONDERATA

ANNI	PESI	RESIDUI AL 01.01	RESIDUI PONDERATI	INCASSATO IN CONTO RESIDUI	INCASSI PONDERATI	% MEDIA RISCOSSO	% NON RISCOSSO
	A	B	C=A*B	D	E=A*D	F=E/C*100	G=100-H
2014	0,1	€ 918.043,13	€ 91.804,31	€ 122.215,79	€ 12.221,58	31,00%	69,00%
2015	0,1	€ 848.868,50	€ 84.886,85	€ 307.466,24	€ 30.746,62		
2016	0,1	€ 876.474,85	€ 87.647,49	€ 663.075,32	€ 66.307,53		
2017	0,35	€ 1.326.809,80	€ 464.383,43	€ 509.272,14	€ 178.245,25		
2018	0,35	€ 1.287.677,30	€ 450.687,06	€ 223.266,47	€ 78.143,26		
TOTALE		€ **5.257.873,58**	€ **1.179.409,13**	€ **1.825.295,96**	€ **365.664,25**		
RESIDUI AL 31.12.2018	€ **1.626.388,15**						
ACCANTONAMENTO AL FCDE	€ **1.122.207,82**						

CALCOLO CON IL TERZO METODO: MEDIA PONDERATA RAPPORTO

ANNI	PESI	RESIDUI AL 01.01	INCASSATO IN CONTO RESIDUI	INCASSI/ACCERTAMENTI PONDERATI	% NON RISCOSSO
	A	B	C	D=C/B*A	E=100-D
2014	0,1	€ 918.043,13	€ 122.215,79	1,33%	67,98%
2015	0,1	€ 848.868,50	€ 307.466,24	3,62%	
2016	0,1	€ 876.474,85	€ 663.075,32	7,57%	
2017	0,35	€ 1.326.809,80	€ 509.272,14	13,43%	
2018	0,35	€ 1.287.677,30	€ 223.266,47	6,07%	
TOTALE		€ 5.257.873,58	€ 1.825.295,96	32,02%	

RESIDUI AL 31.12.2018	**€ 1.626.388,15**
ACCANTONAMENTO AL FCDE	**€ 1.105.618,66**

TIPOLOGIA 101: ENTRATE CORRENTI DI NATURA TRIBUTARIA -

IMPOSTA PROVINCIALE TRASCRIZIONE DEI VEICOLI RISCOSSA A SEGUITO DI ATTIVITA' DI VERIFICA E DI CONTROLLO - CAP. 12 - CAP 12/1

RESIDUI AL 31.12.2018	**€ 62.415,07**	
ACCANTONAMENTO AL FCDE	**€ 62.415,07**	DATO ASSUNTO AL 100%

TIPOLOGIA 101: ENTRATE CORRENTI DI NATURA TRIBUTARIA -

ADDIZIONALE PROVINCIALE ALL'ACCISA SULL'ENERGIA ELETTRICA - CONTENZIOSO - CAP. 11

RESIDUI AL 31.12.2018	**€ 77.782,00**	
ACCANTONAMENTO AL FCDE	**€ 77.782,00**	DATO ASSUNTO AL 100%

TIPOLOGIA 101: ENTRATE CORRENTI DI NATURA TRIBUTARIA -
Tributo per l'esercizio delle funzioni di tutela, protezione e igiene dell'ambiente (TEFA) - CAP. 19 - CAP 19/1

CALCOLO CON IL PRIMO METODO: MEDIA SEMPLICE

MEDIA SEMPLICE METODO a.1

ANNI	RESIDUI AL 01.01	INCASSO IN CONTO RESIDUI	RAPPORTO INCASSO RESIDUI / RESIDUI (%)	MEDIA SEMPLICE % RISCOSSO (MEDIA SEMPLICE a.1)	% NON RISCUSSO (MEDIA SEMPLICE a.1)
	A	B	C=B/A	D=E/5	E=100-D
2014	€ 1.035.124,59	€ 607.357,35	58,67%	35,94%	64,06%
2015	€ 1.238.938,93	€ 527.900,30	42,61%		
2016	€ 2.411.038,63	€ 695.244,25	28,84%		
2017	€ 3.368.695,82	€ 115.307,40	3,42%		
2018	€ 4.253.388,42	€ 1.962.669,59	46,14%		
TOTALE	**€ 12.307.186,39**	**€ 3.908.478,89**	**179,69%**		

RESIDUI AL 31.12.2018	**€ 3.490.718,83**
ACCANTONAMENTO AL FCDE	**€ 2.236.154,48**

MEDIA SEMPLICE METODO a.2

MEDIA TOTALE INCASSO IN CONTO RESIDUI (TOT. INCASSATO /5)	€ 781.695,78
MEDIA TOTALE RESIDUI AL 01.01 (TOT. RESIDUI /5)	**€ 2.461.437,28**
MEDIA FRA TOTALE INCASSO IN CONTO RESIDUI E TOTALE RESIDUI AL 01.01	**31,76%**
GRADO DI INESIGIBILITA' MEDIA	**68,24%**

RESIDUI AL 31.12.2018	**€ 3.490.718,83**
ACCANTONAMENTO AL FCDE	**€ 2.382.066,53**

COMUNICAZIONI DI RISCOSSIONE TRIBUTO DAI SEGUENTI COMUNI

COMUNE DI MODICA	COMUNE DI ACATE	COMUNE DI COMISO	COMUNE DI GIARRATANA	COMUNE DI POZZALLO
DETERMINA N. 3157 DEL 6/12/2018	NOTA PROT. N. 11845 del 23/07/2018	DETERMINA N.34/2016	DELIBERA N. 74 DEL 12/10/2018	DETERMINA N. 27 DEL 12/11/2018
989.063,55	62.301,21	94.799,33	50.899,59	151.703,42

RESIDUI AL 31.12.2018	**€ 3.490.718,83**
ACCANTONAMENTO AL FCDE	**€ 1.033.299,43**

CALCOLO CON IL SECONDO METODO: RAPPORTO SOMMATORIA PONDERATA

ANNI	PESI	RESIDUI AL 01.01	RESIDUI PONDERATI	INCASSATO IN CONTO RESIDUI	INCASSI PONDERATI	% MEDIA RISCUSSO	% NON RISCUSSO
	A	B	C=A*B	D	E=A*D	F=EC*100	G=100-F
2014	0,1	€ 1.035.124,59	€ 103.512,46	€ 607.357,35	€ 60.735,74	29,03%	70,97%
2015	0,1	€ 1.238.938,93	€ 123.893,89	€ 527.900,30	€ 52.790,03		
2016	0,1	€ 2.411.038,63	€ 241.103,86	€ 695.244,25	€ 69.524,43		
2017	0,35	€ 3.368.695,82	€ 1.179.043,54	€ 115.307,40	€ 40.357,59		
2018	0,35	€ 4.253.388,42	€ 1.488.685,95	€ 1.962.669,59	€ 686.934,36		
TOTALE		**€ 12.307.186,39**	**€ 3.136.239,70**	**€ 3.908.478,89**	**€ 910.342,14**		

RESIDUI AL 31.12.2018	**€ 3.490.718,83**

ACCANTONAMENTO AL FCDE	**€ 2.477.363,15**

CALCOLO CON IL TERZO METODO: MEDIA PONDERATA RAPPORTO

ANNI	PESI	RESIDUI AL 01.01	INCASSATO IN CONTO RESIDUI	INCASSI/ACCERTAMENTI PONDERATI	% NON RISCUSSO
	A	B	C	D=C/B*A	E=100-D
2014	0,1	€ 1.035.124,59	€ 607.357,35	5,87%	69,64%
2015	0,1	€ 1.238.938,93	€ 527.900,30	4,26%	
2016	0,1	€ 2.411.038,63	€ 695.244,25	2,88%	
2017	0,35	€ 3.368.695,82	€ 115.307,40	1,20%	
2018	0,35	€ 4.253.388,42	€ 1.962.669,59	16,15%	
TOTALE		€ 12.307.186,39	€ 3.908.478,89	30,36%	

RESIDUI AL 31.12.2018	**€ 3.490.718,83**
ACCANTONAMENTO AL FCDE	**€ 2.430.936,59**

RIEPILOGO	CALCOLO CON IL PRIMO METODO: MEDIA SEMPLICE MEDIA SEMPLICE METODO n.1	CALCOLO CON IL PRIMO METODO: MEDIA SEMPLICE MEDIA SEMPLICE METODO n.2	CALCOLO CON IL SECONDO METODO: RAPPORTO SOMMATORIA PONDERATA	CALCOLO CON IL TERZO METODO: MEDIA PONDERATA RAPPORTO
TOTALE ACCANTONAMENTO ANNO 2018	€ 2.432.954,63	€ 2.458.960,86	€ 2.478.282,62	€ 2.460.634,10
ACCANTONAMENTO TOTALE CON - I.P.T. - ADDIZIONALE E.E. - T.E.F.A.	**€ 3.606.451,13**	**€ 3.632.457,36**	**€ 2.618.479,69**	**€ 3.634.130,60**

SPESE PER COPERTURA ONERI PER SOCIETA' E ORGANISMI PARTECIPATI

Ai sensi dell'art. 21 commi 1 e 2 del D.Lgs. 175/2016, nel caso in cui le Società partecipate presentino un risultato di esercizio o saldo finanziario negativo, le pubbliche amministrazioni locali partecipanti devono accantonare nell'anno successivo in apposito fondo vincolato un importo pari al risultato negativo non immediatamente ripianato, in misura proporzionale alla quota di partecipazione.
La suddetta norma prevede che tali accantonamenti si applichino a decorrere dall'esercizio finanziario 2015, a valere sui risultati 2014. In caso di risultato negativo l'ente partecipante accantona, in misura proporzionale alla quota di partecipazione, una somma pari: al 25% per il 2015, al 50% per il 2016, al 75% per il 2017 del risultato negativo conseguito nell'esercizio precedente.
Dai bilanci approvati dalle società ed Enti partecipati, non risultano ad oggi risultati d'esercizio negativi non immediatamente ripianati che obbligano l'Ente a provvedere agli accantonamenti ai sensi del comma 2 del d.lgs. 175/2016.
Le assemblee delle società S.R.R. ATO7, ATO Ragusa Ambiente S.p.A in liquidazione, devono ancora approvare il bilancio al 31/12/2018; per queste Società in mancanza di dati definitivi non è stato accantonato alcun importo.
L'Ente provvederà, se necessario, ad accantonare apposito fondo a copertura di perdite di Enti e Società Partecipate con successiva variazione di bilancio, stante che allo stato nel bilancio provvisorio sussiste adeguato stanziamento.

Allo stato attuale le società e gli organismi partecipati sono i seguenti:

- Distretto Turistico degli Iblei; (non sono previste quote sociali)
- Fondazione Film Commission; (quota di partecipazione: 62%. E' stato deliberato lo scioglimento della fondazione il 06/02/2019).
- A.T.O. Ragusa Ambiente S.P.A. in liquidazione; (quota di partecipazione: 8%).
- S.R.R. ATO.7; (quota di partecipazione: 5%).
- SO.S.VI S.r.L. (quota di partecipazione: 13% - è prevista la fuoriuscita dal 01/01/2019 – Deliberazione Org. Assmbl. 19/2017);

Comunque, sono state stanziate somme sufficienti a titolo di spese di funzionamento per le Società o Enti sopra elencati.
Considerata l'esigua quota di partecipazione a tali organismi l'attività di controllo è limitata al monitoraggio delle modifiche societarie, della situazione finanziaria e alla valutazione periodica dell'interesse al mantenimento della partecipazione. Con deliberazione n. 33 del 28 dicembre 2018 assunta con i poteri e le funzioni del Consiglio, si è provveduto alla revisione ordinaria delle partecipazioni societarie possedute dall'Ente. Con Deliberazione Commissariale n. 132 del 17 ottobre 2018, assunta con i poteri e le funzioni della Giunta, si è dato atto che non ci sono Enti, Società Controllate o Partecipate oggetto di consolidamento ed è in itinere l'aggiornamento del sopra citato provvedimento. Tra gli allegati al bilancio di previsione è riportato l'elenco degli indirizzi di pubblicazione dei bilanci di esercizio degli Enti e delle società partecipate del Libero Consorzio Comunale di Ragusa.

ALTRI FONDI

- **Fondo rischi contenzioso** : viene considerato congruo l'importo già accantonato.

- **Altri accantonamenti,** di cui:
  Fondo rischi per spese legali: viene considerato congruo l'importo già accantonato.
  Fondo rinnovi contrattuali: viene accantonato l'importo di € 20.000,00 in funzione del rinnovo del contratto dell'area della dirigenza.
  Fondo per l'innovazione: lo stanziamento di spesa, espressamente finanziato e non utilizzato nell'anno, confluisce nei fondi accantonati del risultato di amministrazione per € 97.047,70

SPESA D'INVESTIMENTO

Le spese di investimento riguardano i lavori pubblici ed edilizia in conformità a quanto contenuto nel programma delle opere pubbliche per il triennio 2018-2020 approvato con Delibera Commissariale con i poteri dell'Organo Assembleare n. 1 del 29.01.2018. Il dettaglio delle opere da realizzare per settore di intervento e fonte di finanziamento è contenuto nella Delibera sopra citata.
Segue prospetto delle spese in conto capitale impegnate in bilancio redatto in conformità a quanto disposto dal D.Lgs. 118/2011 corretto ed integrato dal D.Lgs. 126/2014 suddivise per missioni, programmi e macroaggregati.

L.C.C.di Ragusa gia`
Prov.Reg.le di Ragusa

PROSPETTO DELLE SPESE DI BILANCIO PER MISSIONI, PROGRAMMI E MACROAGGREGATI

SPESE IN CONTO CAPITALE E SPESE PER INCREMENTO DI ATTIVITA' FINANZIARIE

IMPEGNI Esercizio Finanziario 2018

MISSIONI E PROGRAMMI \ MACROAGGREGATI		Tributi in conto capitale a carico dell'ente	Investimenti fissi lordi e acquisto di terreni	Contributi agli investimenti	Altri trasferimenti in conto capitale	Altre spese in conto capitale	Totale SPESE IN CONTO CAPITALE	Acquisizioni di attività finanziarie	Concessione crediti di breve termine	Concessione crediti di medio - lungo termine	Altre spese per incremento di attività finanziarie	Totale SPESE PER INCREMENTO DI ATTIVITA' FINANZIARIE
		201	202	203	204	205	200	301	302	303	304	300
01	*Missione 1 - Servizi istituzionali, generali e di gestione*											
05	Gestione dei beni demaniali e patrimoniali	0,00	6.265,96	0,00	0,00	0,00	6.265,96	0,00	0,00	0,00	0,00	0,00
	TOTALE MISSIONE 1 - Servizi istituzionali, generali e di gestione	0,00	6.265,96	0,00	0,00	0,00	6.265,96	0,00	0,00	0,00	0,00	0,00
04	*Missione 4 - Istruzione e diritto allo studio*											
02	Altri ordini di istruzione non universitaria	0,00	685.980,27	0,00	0,00	0,00	685.980,27	0,00	0,00	0,00	0,00	0,00
	TOTALE MISSIONE 4 - Istruzione e diritto allo studio	0,00	685.980,27	0,00	0,00	0,00	685.980,27	0,00	0,00	0,00	0,00	0,00
09	*Missione 9 - Sviluppo sostenibile e tutela del territorio e dell'ambiente*											
02	Tutela, valorizzazione e recupero ambientale	0,00	806.150,10	0,00	0,00	0,00	806.150,10	0,00	0,00	0,00	0,00	0,00
	TOTALE MISSIONE 9 - Sviluppo sostenibile e tutela del territorio e dell'ambiente	0,00	806.150,10	0,00	0,00	0,00	806.150,10	0,00	0,00	0,00	0,00	0,00
10	*Missione 10 - Trasporti e diritto alla mobilità*											
05	Viabilità e infrastrutture stradali	0,00	10.950.742,64	0,00	0,00	0,00	10.950.742,64	0,00	0,00	0,00	0,00	0,00
	TOTALE MISSIONE 10 - Trasporti e diritto alla mobilità	0,00	10.950.742,64	0,00	0,00	0,00	10.950.742,64	0,00	0,00	0,00	0,00	0,00
	TOTALE MACROAGGREGATI	0,00	12.449.138,97	0,00	0,00	0,00	12.449.138,97	0,00	0,00	0,00	0,00	0,00

MUTUI

INDIRIZZI SUL RICORSO ALL'INDEBITAMENTO PER IL FINANZIAMENTO DEGLI INVESTIMENTO

In coerenza con quanto disposto dal legislatore, l'amministrazione non ha previsto la stipula di nuovi mutui in linea con la politica di riduzione dello stock di debito. Tale decisione trova motivazione sia nella nuova formulazione dell'art. 204 c. 1 del TUEL che ha stabilito che, dal 2015 l'ente locale può assumere nuovi mutui e accedere ad altre forme di finanziamento reperibili sul mercato solo se l'importo annuale degli interessi, sommato a quello dei mutui precedentemente contratti, a quello dei prestiti obbligazionari precedentemente emessi, a quello delle aperture di credito stipulate e a quello derivante da garanzie prestate ai sensi dell'articolo 207, al netto dei contributi statali e regionali in conto interessi, non supera il 10% delle entrate relative ai primi tre titoli delle entrate del rendiconto del penultimo anno precedente quello in cui viene prevista l'assunzione dei mutui, sia per il fatto che l'assunzione di nuovi mutui in un esercizio finanziario comporta un incremento dell'indebitamento negli esercizi successivi (l'importo annuale degli interessi è del 4,16 % calcolato in osservanza delle norme sopra specificate).

Sebbene l'avvio di nuovi investimenti sia indubbiamente una necessità del territorio, la grave situazione in cui versa questo Libero Consorzio Comunale già Provincia Regionale di Ragusa, ha determinato la scelta di non ricorrere a forme di indebitamento a carico dell'Ente per l'esecuzione delle opere pubbliche come previsto nello stesso programma triennale.

Per consentire la riduzione degli oneri per mutui già assunti ai sensi di quanto previsto dal comma 430 dell'articolo 1 della legge n. 190/2014 (legge di stabilità 2015) e successive disposizioni normative questo Ente con Deliberazione Commissariale assunta con i poteri del Consiglio n. 9 del 29 maggio 2015 ha aderito alla proposta di rinegoziare l'indebitamento in essere, con la Cassa Depositi e Prestiti..

Rimangono invariati i mutui assunti con il Credito Sportivo, stante il limitato debito residuo e tenuto conto del relativo periodo di ammortamento.

(Per il dettaglio dei mutui in essere si fa rinvio all'apposito prospetto). Archiviato agli atti del Settore Finanziario.

Negli esercizi 2016, 2017 e 2018 si è ritenuto di non adottare ulteriore provvedimento di rinegoziazione.

L.C.C.di Ragusa gia'
Prov.Reg.le di Ragusa

RENDICONTO DELLA GESTIONE 2018
VERIFICA EQUILIBRI

EQUILIBRIO ECONOMICO-FINANZIARIO			COMPETENZA (ACCERTAMENTI E IMPEGNI IMPUTATI ALL'ESERCIZIO)
Fondo di cassa all'inizio dell'esercizio		18.607.439,55	
A) Fondo pluriennale vincolato per spese correnti iscritto in entrata	(+)		1.631.759,14
AA) Recupero disavanzo di amministrazione esercizio precedente	(+)		127.147,69
B) Entrate Titoli 1.00 - 2.00 - 3.00	(+)		38.745.104,53
di cui per estinzione anticipata di prestiti			0,00
C) Entrate Titolo 4.02.06 - Contributi agli investimenti direttamente destinati al rimborso dei prestiti da amministrazioni pubbliche	(+)		0,00
D) Spese Titolo 1.00 - Spese correnti	(-)		38.892.651,61
DD) Fondo pluriennale vincolato di parte corrente (di spesa)	(-)		1.143.678,31
E) Spese Titolo 2.04 - Trasferimenti in conto capitale	(-)		0,00
F) Spese Titolo 4.00 - Quote di capitale amm.to dei mutui e prestiti obbligazionari	(-)		1.305.508,27
di cui per estinzione anticipata di prestiti			0,00
di cui Fondo anticipazioni di liquidità			0,00
G) Somma finale (G=A-AA+B+C-D-DD-E-F)			891.672,81
ALTRE POSTE DIFFERENZIALI, PER ECCEZIONI PREVISTE DA NORME DI LEGGE E DAI PRINCIPI CONTABILI, CHE HANNO EFFETTO SULL'EQUILIBRIO EX ARTICOLO 162, COMMA 6, DEL TESTO UNICO DELLE LEGGI SULL'ORDINAMENTO DEGLI ENTI LOCALI			
H) Utilizzo avanzo di amministrazione per spese correnti	(+)		191.269,49
di cui per estinzione anticipata di prestiti			0,00
I) Entrate di parte capitale destinate a spese correnti in base a specifiche disposizioni di legge o dei principi contabili	(+)		0,00
di cui per estinzione anticipata di prestiti			0,00
L) Entrate di parte corrente destinate a spese di investimento in base a specifiche disposizioni di legge o dei principi contabili	(-)		60.737,18
M) Entrate da accensione di prestiti destinate a estinzione anticipata di prestiti	(+)		0,00
EQUILIBRIO DI PARTE CORRENTE O=G+H+I-L+M			-761.339,68

L.C.C.di Ragusa gia'
Prov.Reg.le di Ragusa

RENDICONTO DELLA GESTIONE 2018
VERIFICA EQUILIBRI

EQUILIBRIO ECONOMICO-FINANZIARIO			COMPETENZA (ACCERTAMENTI E IMPEGNI IMPUTATI ALL'ESERCIZIO)
P) Utilizzo avanzo di amministrazione per spese di investimento	(+)		394.941,56
Q) Fondo pluriennale vincolato per spese in conto capitale iscritto in entrata	(+)		26.063.479,24
R) Entrate Titoli 4.00 - 5.00 - 6.00	(+)		8.381.114,15
C) Entrate Titolo 4.02.06 - Contributi agli investimenti direttamente destinati al rimborso dei prestiti da amministrazioni pubbliche	(-)		0,00
I) Entrate di parte capitale destinate a spese correnti in base a specifiche disposizioni di legge o dei principi contabili	(-)		0,00
S1) Entrate Titolo 5.02 per Riscossioni di crediti di breve termine	(-)		0,00
S2) Entrate Titolo 5.03 per Riscossioni di crediti medio-lungo termine	(-)		0,00
T) Entrate Titolo 5.04 - relative a Altre entrate per riduzioni di attività finanziaria	(-)		0,00
L) Entrate di parte corrente destinate a spese di investimento in base a specifiche disposizioni di legge o dei principi contabili	(+)		60.737,16
M) Entrate da accensione di prestiti destinate a estinzione anticipata dei prestiti	(-)		0,00
U) Spese Titolo 2.00 - Spese in conto capitale	(-)		12.449.138,97
UU) Fondo pluriennale vincolato in c/capitale (di spesa)	(-)		19.158.231,83
V) Spese Titolo 3.01 per Acquisizioni di attività finanziarie	(-)		0,00
E) Spese Titolo 2.04 - Trasferimenti in conto capitale	(+)		0,00
EQUILIBRIO DI PARTE CAPITALE			
Z=P+Q+R-C-I-S1-S2-T+L-M-U-UU-V+E			**1.292.901,31**

L.C.C.di Ragusa gia'
Prov.Reg.le di Ragusa

RENDICONTO DELLA GESTIONE 2018
VERIFICA EQUILIBRI

EQUILIBRIO ECONOMICO-FINANZIARIO			COMPETENZA (ACCERTAMENTI E IMPEGNI IMPUTATI ALL'ESERCIZIO)
S1) Entrate Titolo 5.02 per Riscossione crediti di breve termine	(+)		0,00
S2) Entrate Titolo 5.03 per Riscossione crediti di medio-lungo termine	(+)		0,00
T) Entrate Titolo 5.04 relative a Altre entrate per riduzioni di attività finanziarie	(+)		0,00
X1) Spese Titolo 3.02 per Concessione crediti di breve termine	(-)		0,00
X2) Spese Titolo 3.03 per Concessione crediti di medio-lungo termine	(-)		0,00
Y) Spese Titolo 3.04 per Altre spese per incremento di attività finanziarie	(-)		0,00
EQUILIBRIO FINALE			
W = O+Z+S1+S2+T-X1-X2-Y			531.561,63

Saldo corrente ai fini della copertura degli investimenti pluriennali:

Equilibrio di parte corrente (O)		**-761.339,68**
Utilizzo risultato di amministrazione per il finanziamento di spese correnti (H)	(-)	191.289,49
Entrate non ricorrenti che non hanno dato copertura a impegni	(-)	0,00
Equilibrio di parte corrente ai fini della copertura degli investimenti plurien.		**-952.629,17**

A) Indicare l'importo iscritto in entrata del conto del bilancio alla corrispondente voce riguardante il fondo pluriennale vincolato

C) Si tratta delle entrate in conto capitale relative ai soli contributi agli investimenti destinati al rimborso prestiti corrispondenti alla voce del piano dei conti finanziario con codifica E.4.02.06.06.000

D) Indicare l'importo complessivo delle voci relative al corrispondente fondo pluriennale vincolato risultante in spesa del conto del bilancio

E) Si tratta delle spese del titolo 2 per trasferimenti in conto capitale corrispondenti alla voce del piano dei conti finanziario con codifica U.2.04.00.00.000

G) Indicare l'importo iscritto in entrata del conto del bilancio alla corrispondente voce riguardante il fondo pluriennale vincolato

S1) Si tratta delle entrate del titolo 5 relativamente alla riscossione crediti di breve termine corrispondenti alla voce del piano dei conti finanziario con codifica E.5.02.00.00.000

S2) Si tratta delle entrate del titolo 5 relativamente alla riscossione crediti di medio-lungo termine corrispondenti alla voce del piano dei conti finanziario con codifica E.5.03.00.00.000

T) Si tratta delle entrate del titolo 5 relativamente alle altre entrate per riduzione di attività finanziarie corrispondenti alla voce del piano dei conti finanziario con codifica E.5.04.00.00.000

U) Indicare l'importo complessivo delle voci relative al corrispondente fondo pluriennale vincolato risultante in spesa del conto del bilancio

X1) Si tratta delle spese del titolo 3 relativamente alla concessione crediti di breve termine corrispondente alla voce del piano dei conti finanziario con codifica U.3.02.00.00.000

X2) Si tratta delle spese del titolo 3 relativamente alla concessione crediti di medio-lungo termine corrispondenti alla voce del piano dei conti finanziario con codifica U.3.03.00.00.000

Y) Si tratta delle spese del titolo 3 relativamente alle altre spese per incremento di attività finanziarie corrispondenti alla voce del piano dei conti finanziario con codifica U.3.04.00.00.000

ALTRE INFORMAZIONI

VINCOLI DI FINANZA PUBBLICA: PAREGGIO DI BILANCIO

Il nuovo quadro definito dal legislatore trova attuazione nell'articolo 1, comma 466, della legge 11 dicembre 2016, n. 232 (legge di bilancio 2017).
Nello specifico, a decorrere dal 2017, a tutela dell'unità economica della Repubblica, concorrono, alla realizzazione degli obiettivi di finanza pubblica, le regioni e le province autonome di Trento e di Bolzano, le città metropolitane , le province e tutti i comuni, a prescindere dal numero di abitanti, nel rispetto delle disposizioni di cui ai commi da 463 a 484 del citato articolo 1, che costituiscono principi fondamentali di coordinamento della finanza pubblica, ai sensi dell'articolo 117, terzo comma, e 119, secondo comma, della Costituzione.
La nuova disciplina prevede che, per la determinazione del saldo valido per la verifica del rispetto dell'obiettivo di finanza pubblica, le entrate finali sono quelle scrivibili ai titoli 1,2,3,4, e 5 dello schema di bilancio previsto dal Decreto Legislativo 23 giugno 2011, n. 118 e le spese finali sono quelle ascrivibili ai titoli 1,2,3, del medesimo schema di bilancio. Viene, inoltre specificato che, per il triennio 2017-2019, nelle entrate e nelle spese finali in termini di competenza è considerato il Fondo pluriennale vincolato, di entrata e di spesa al netto della quota riveniente dal ricorso all'indebitamento. La possibilità di considerare tra le entrate finali rilevanti ai fini del pareggio anche il saldo del Fondo pluriennale vincolato facilita il rispetto dell'equilibrio di bilancio e può avere effetti espansivi sulla capacità di spesa degli enti. Il richiamato comma 466 precisa, inoltre, che a decorrere dal 2020, tra le entrate e le spese finali è incluso il Fondo pluriennale vincolato di entrata e di spesa, finanziato dalle entrate finali. Non rileva la quota del Fondo pluriennale vincolato di entrata che finanzia gli impegni cancellati definitivamente dopo l'approvazione del rendiconto dell'anno precedente. Tale saldo può essere eventualmente modificato dalla Regione o del Patto nazionale orizzontale.
Le intese regionali e i patti di solidarietà nazionale, finalizzati alla redistribuzione degli spazi finanziari sul territorio, regionale e nazionale, hanno come obiettivo il pieno utilizzo degli spazi finanziari disponibili all'interno del sistema degli enti territoriali per permettere un rilancio degli investimenti sul territorio. Le intese regionali ed i patti di solidarietà nazionale intervengono pertanto, ad integrazione degli spazi finanziari già disponibili per ciascun ente territoriale ed esclusivamente qualora questi ultimi non siano sufficienti. Da ultimo, sono state apportate modifiche normative che ampliano l'entità delle voci di entrata del prospetto del pareggio di bilancio.
Al riguardo, il L.C.C. di Ragusa, per il corrente esercizio 2018 è stato in grado di presentare un saldo di competenza tra entrate e spese finali in linea con le norme in materia di pareggio di bilancio. Si riporta certificazione inviata al MEF entro il 31/03/2019, riservandosi di inviare nuova certificazione alla luce delle risultanze finali scaturenti dal rendiconto approvato se portano ad un peggioramento del risultato conseguito.
Come stabilito dalla legge di bilancio 2019 sono state abrogate, a decorrere dall'anno 2019 le sanzioni da applicare all'Ente, nell'anno successivo a quello dell'inadempienza, in caso di mancato conseguimento del saldo, in termini di competenza, tra le entrate finali e le spese finali per l'anno 2018, ma restano comunque fermi gli obblighi di monitoraggio e di certificazione per l'anno 2018 e, di conseguenza, le sanzioni riferite al ritardato invio della certificazione.

Monitoraggio del Pareggio di Bilancio

Resoconto dell'operazione di INVIO sul documento

Tipologia Ente: Provincia/Città metropolitana

Ente: PROV RAGUSA

Esercizio: 2018

Documento: Certificazione Digitale Province/Città Metropolitane

Stato corrente del documento: Inviato e Protocollato

Data Operazione: 25/03/2019 10:05

Pareggio di bilancio 2018 - Art. 1, commi 470, 470-bis, 471, 473 e 474 della legge n. 232/2016

CITTA' METROPOLITANE, PROVINCE E COMUNI

PROSPETTO per la CERTIFICAZIONE

della verifica del rispetto degli obiettivi del pareggio di bilancio 2018

da trasmettere entro il termine perentorio del 31 marzo 2019 (prorogato di diritto al 1° aprile 2019)

DENOMINAZIONE ENTE PROV RAGUSA

VISTO il decreto n. 182944 del 23 luglio 2018 concernente il monitoraggio periodico delle risultanze del saldo di finanza pubblica per l'anno 2018 delle Città metropolitane, delle Province e dei Comuni;

VISTI i risultati della gestione di competenza dell'esercizio 2018;

VISTE le informazioni sul monitoraggio delle risultanze del saldo di finanza pubblica 2018 trasmesse da questo Ente mediante il sito web "http://pareggiobilancio.mef.gov.it".

SI CERTIFICANO LE SEGUENTI RISULTANZE:

Importi in migliaia di euro

SALDO DI FINANZA PUBBLICA 2018		
		Competenza
1	SALDO DI COMPETENZA TRA ENTRATE E SPESE FINALI	510
2	Impegni degli enti locali colpiti dal sisma di cui agli allegati 1, 2 e 2-bis al decreto-legge 17 ottobre 2016, n. 189 per spese sostenute per investimenti, ai sensi dell'articolo 43-bis del decreto legge n. 50 del 2017, realizzati attraverso l'utilizzo dei risultati di amministrazione degli esercizi precedenti e il ricorso al debito, non coperti da eventuali spazi finanziari acquisiti nel 2018 con le intese regionali e i patti di solidarietà nazionali (art. 2 e 4 del D.P.C.M. 21 febbraio 2017, n. 21 e i patti di solidarietà di cui ai commi da 485 e seguenti dell'articolo 1 della legge n. 232 del 2016)	
3=1+2	SALDO TRA ENTRATE E SPESE FINALI RIDETERMINATO	510
4	OBIETTIVO DI SALDO FINALE DI COMPETENZA 2018	0
5	SPAZI FINANZIARI ACQUISITI NELL'ANNO 2018 PER IL 2018 CON INTESE REGIONALI E PATTI DI SOLIDARIETA' NAZIONALI E NON UTILIZZATI PER INVESTIMENTI DI CUI AI COMMI 485 E SEGUENTI, ART. 1, LEGGE 232/2016 E DI CUI AGLI ARTT. 2 E 4 DEL D.P.C.M. N. 21/2017	0
6	SPAZI FINANZIARI ACQUISITI NELL'ANNO 2017 PER IL 2018 CON IL PATTO DI SOLIDARIETA' NAZIONALE ORIZZONTALE E NON UTILIZZATI PER INVESTIMENTI DI CUI ALL'ART. 4 DEL D.P.C.M. N. 21/2017	
7	RISORSE NETTE DA PROGRAMMARE ENTRO IL 20 GENNAIO 2019 PER INVESTIMENTI AI SENSI DELL'ART. 1, COMMI 789 E 790, DELLA LEGGE N. 205 DEL 2017	
8=4+5+6+7	OBIETTIVO DI SALDO FINALE DI COMPETENZA 2018 RIDETERMINATO a seguito del recupero degli spazi finanziari acquisiti per il 2018 e NON utilizzati e delle Risorse nette da programmare entro il 20 gennaio 2019	0
9=3-8	DIFFERENZA TRA IL SALDO TRA ENTRATE E SPESE FINALI RIDETERMINATO E OBIETTIVO DI SALDO FINALE DI COMPETENZA 2018 RIDETERMINATO	510

Sulla base delle predette risultanze si certifica il risultato del pareggio di bilancio per l'anno 2018:

[x] il pareggio di bilancio per l'anno 2018 è stato rispettato

[ ] il pareggio di bilancio per l'anno 2018 NON E' STATO RISPETTATO

IL PRESIDENTE / IL SINDACO / IL SINDACO METROPOLITANO

IL RESPONSABILE DEL SERVIZIO FINANZIARIO

ORGANO DI REVISIONE ECONOMICO-FINANZIARIA

Organo Revisione (1) / Commissario Ad Acta

Organo Revisione (2)

Organo Revisione (3)

PARAMETRI DI DEFICITARIETÀ

La tabella dei **parametri di riscontro della situazione di deficitarietà strutturale** contiene otto parametri obiettivi attraverso i quali è possibile evidenziare l'esistenza di eventuali situazioni di squilibrio all'interno dell'ente. Il modello a cui fare riferimento è quello approvato con il Decreto del Ministero dell'Interno del 28/12/2018 il quale contiene i parametri che trovano applicazione a partire dal rendiconto della gestione 2018 e dal bilancio 2020.

Ai sensi dell'art. 242 comma 1 del TUEL gli enti locali sono da considerarsi in condizioni strutturalmente deficitarie quando presentano gravi e incontrovertibili condizioni di squilibrio rilevabili dalla tabella contenente i parametri obiettivi dei quali almeno la metà presentino valori deficitari. Il decreto di cui sopra ha individuato per le Province otto parametri obiettivo. Si allega prospetto:

L.C.C.di Ragusa gia' Prov.Reg.le di Ragusa

TABELLA DEI PARAMETRI OBIETTIVI PER PROVINCE E CITTA' METROPOLITANE AI FINI DELL'ACCERTAMENTO DELLA CONDIZIONE DI ENTE STRUTTURALMENTE DEFICITARIO

BILANCIO CONSUNTIVO 2019

Ente : Amministrazione Provinciale di Ragusa

		Barrare la condizione che ricorre	
P1	Indicatore 1.1 (Incidenza spese rigide - ripiano disavanzo, personale e debito - su entrate correnti) maggiore del 41%	X SI	NO
P2	Indicatore 2.8 (Incidenza degli incassi delle entrate proprie sulle previsioni definitive di parte corrente) minore del 21%	SI	X NO
P3	Indicatore 3.2 (Anticipazioni chiuse solo contabilmente) maggiore di 0	SI	X NO
P4	Indicatore 10.3 (Sostenibilità debiti finanziari) maggiore del 15%	SI	X NO
P5	Indicatore 12.4 (Sostenibilità disavanzo effettivamente a carico dell'esercizio) maggiore dell'1,20%	SI	X NO
P6	Indicatore 13.1 (Debiti riconosciuti e finanziati) maggiore dell'1%	SI	X NO
P7	(Indicatore 13.2 (Debiti in corso di riconoscimento) + Indicatore 13.3 (Debiti riconosciuti e in corso di finanziamento)) maggiore dello 0,60%	SI	X NO
P8	Indicatore concernente l'effettiva capacità di riscossione (rifiutto al totale delle entrate) minore del 45%	SI	X NO

Gli enti locali che presentano almeno la metà dei parametri deficitari (la condizione "SI" identifica il parametro deficitario) sono strutturalmente deficitari ai sensi dell'articolo 242, comma 1, Tuel.

Sulla base dei parametri suindicati l'ente è da considerarsi in condizioni strutturalmente deficitarie	SI	X NO

L.C.C.di Ragusa gia`
Prov.Reg.le di Ragusa

BILANCIO CONSUNTIVO 2018

TABELLA DEI PARAMETRI OBIETTIVI AI FINI DELL'ACCERTAMENTO DELLA CONDIZIONE DI ENTE STRUTTURALMENTE DEFICITARIO. DM del 18.12.2018

PARAMETRO	CODICE INDICATORE	DENOMINAZIONE INDICATORE	DEFICITARIETA' DEL PARAMETRO SECONDO IL DM DEL 28.12.2018	PARAMETRO RISCONTRATO	PARAMETRO DEFICITARIO?
P1	1.1	Indicatori sintetici di bilancio: Incidenza spese rigide (ripiano disavanzo, personale e debito) su entrate correnti	> 41 %	43,71 %	SI
P2	2.8	Indicatori sintetici di bilancio: Incidenza degli incassi delle entrate proprie sulle previsioni definitive di parte corrente	< 21 %	55,67 %	NO
P3	3.2	Indicatori sintetici di bilancio: Anticipazioni chiuse solo contabilmente	> 0 %	0,00 %	NO
P4	10.3	Indicatori sintetici di bilancio: Sostenibilità dei debiti finanziari	> 15 %	6,85 %	NO
P5	12.4	Indicatori sintetici di bilancio: Sostenibilità del disavanzo effettivamente a carico dell'esercizio	> 1.20 %	0,33 %	NO
P6	13.1	Indicatori sintetici di bilancio: Debiti fuori bilancio riconosciuti e finanziati	> 1 %	0,19 %	NO
P7	13.2 + 13.3	Indicatori sintetici di bilancio: Debiti fuori bilancio in corso di riconoscimento + debiti fuori bilancio riconosciuti e in corso di finanziamento	> 0.60 %	0,00 %	NO
P8		Indicatori analitici di bilancio: Indicatore concernente l'effettiva capacità di riscossione (riferito al totale delle entrate)	< 45 %	53,36 %	NO

GESTIONE DELLE LIQUIDITÀ, CASSA VINCOLATA E FONDO DI RISERVA DI CASSA

GESTIONE LIQUIDITÀ

A decorrere dall'entrata in vigore del Decreto Legge sulle liberalizzazioni (D.L. 1/2012 del 24 gennaio 2012) gli enti di cui alle tabelle allegate "A" e "B" e di cui l'Amministrazione provinciale di Ragusa fa parte, dovranno far affluire presso le sezioni di Tesoreria provinciale dello Stato tutte le entrate, ad eccezione di quelle derivanti da mutui, prestiti ed ogni altra forma di indebitamento non sostenuta da contributi. La legge di stabilità 2015 ha prorogato di ulteriori tre anni, rispetto al termine previsto dall'art. 35 comma 8 del D.L. del 24/01/2012 il periodo di sospensione della Tesoreria Mista, che rimarrà in vigore fino al 31/12/2017 e da ultimo l'art. 1 comma 877, della legge 27/12/2017 n. 205 (legge di bilancio 2018) estende fino al 31/12/2021 tale periodo di sospensione.

Si conferma pertanto anche per il 2018 il regime di "Tesoreria Unica" di cui all'art. 1 della legge n. 720 del 29 ottobre 1984 la cui particolarità consiste, ferme restando tutte le caratteristiche generali dei servizi di tesoreria e di cassa nonché i connessi obblighi a carico del Tesoriere, nel fatto che la gestione di tali servizi avviene con fondi depositati in una contabilità speciale aperta a nome dell'Ente presso la sezione di Tesoreria provinciale dello Stato.

Anche per l'anno 2018 il Libero Consorzio Comunale di Ragusa risulterà dunque titolare, presso la competente sezione di Tesoreria provinciale dello Stato, di una contabilità speciale suddivisa in sottoconto fruttifero e sottoconto infruttifero. Nel sottoconto fruttifero affluiscono le "entrate proprie" ossia quelle costituite da introiti tributari ed extratributari, per vendita di beni e servizi, per canoni ed indennizzi o altri introiti provenienti dal settore privato.

Nel sottoconto infruttifero affluiscono tutte le altre entrate, comprese quelle rivenienti da operazioni di mutuo, prestito ed ogni altra forma di indebitamento sostenuto da finanziamento pubblico nonché i pagamenti disposti da Enti e organismi ricompresi nelle tabelle "A" e "B" e per questo effettuati per mezzo girofondi fra le rispettive contabilità speciali.

Come previsto dal regime di Tesoreria Unica la liquidità fruttifera libera della provincia sarà interamente depositata presso il sottoconto fruttifero della contabilità speciale presso la Tesoreria provinciale dello Stato.

CASSA VINCOLATA

L'art. 195 del D.Lgs n. 267/2000 che disciplina l'utilizzo delle entrate vincolate, prevede che gli enti locali possono disporre l'utilizzo, in termini di cassa, delle entrate vincolate di cui all'art. 180, c. 3, lett. "d", per il finanziamento di spese correnti per un importo comunque non superiore all'anticipazione di tesoreria disponibile, ai sensi dell'art. 222 del D.Lgs 11, 267/000.

Il Principio contabile applicato concernente la contabilità finanziaria n. 4/2 allegato al D.Lgs. 118/2011, al punto 10.6, disciplina la modalità di contabilizzazione dell'utilizzo degli incassi vincolati degli enti locali, seppur la riforma contabile prevista dal Dlgs n- 118/2011 non abbia però modificato la disciplina generale degli incassi vincolati degli enti locali: l'unica novità è solo l'obbligo, a decorrere dal 01/01/2015 di contabilizzare nelle scritture finanziarie i movimenti di utilizzo e di reintegro delle somme vincolate di cui all'art. 180, comma 3, lett. d), secondo le modalità indicate nel principio medesimo (art. 195, c. 1, ultimo periodo, del Tuel integrato dal Decreto correttivo del D.Lgs n.118/2011). Il Tesoriere è così tenuto in corso d'anno a tenere distinti gli incassi da entrate vincolate (da legge, trasferimenti e da prestiti) dalle altre entrate comunque libere, ai sensi dell'art. 209 del Tuel e l'Ente dovrà necessariamente specificare sui mandati e sulle reversali, che andrà ad emettere, l'eventuale vincolo, ove previsto.

Nello specifico, il Tesoriere, in caso di crisi di insufficienza dei fondi liberi, nel rispetto dei limiti previsti dall'art. 195 del Tuel, provvede automaticamente all'utilizzo delle risorse vincolate per il pagamento di spese correnti disposte dall'Ente, secondo le modalità specificate al paragrafo 10.2 del suddetto principio contabile, che prevedono la creazione di "carte contabili" di entrata e di spesa, da comunicare all'Ente per la regolarizzazione dei suddetti provvisori (che deve necessariamente avvenire, con periodicità almeno mensile, entro 10 giorni dalla fine di ciascun mese). Anche il successivo reintegro delle risorse vincolate viene automaticamente effettuato dal Tesoriere. secondo le modalità di cui al medesimo paragrafo 10.2, generando analoghi sospesi di entrata e di spesa, da comunicare all'Ente, che sarà altresì tenuto a regolarizzarli nel rispetto dei medesimi termini di cui sopra.

In attuazione del suddetto p.to 10.6 del Principio applicato della contabilità finanziaria n. 4.2 al fine di dare corretta attuazione all'articolo 195 del TUEL, l'ente ha provveduto, inizialmente, in via provvisoria, alla determinazione della cassa vincolata alla data del 1/1/2015, nell'importo di euro 2.497.746,76, come da determinazione n. 1084/2015 del responsabile del servizio finanziario.

Come espressamente previsto dal principio contabile applicato concernente la contabilità finanziaria e dal TUEL, l'Ente ha così provveduto, dal 01/01/2015, a trasmettere all'Ente Tesoriere i mandati di pagamento e le reversali di incasso con la specifica dell'eventuale vincolo, ove previsto.

Il fondo di cassa al 31/12/2018 è pari ad € 27.494.717,07 di cui cassa vincolata € 6.468.172,76.

Libero Consorzio Comunale di Ragusa

già Provincia Regionale di Ragusa

- SETTORE 3° FINANZE E CONTABILITA' -

RENDICONTO DI GESTIONE

ANNO 2018

CONTO ECONOMICO E STATO PATRIMONIALE

IL FUNZIONARIO RESPONSABILE
Dott. Giuseppe di Giorgio

IL DIRIGENTE
Dott.Ing. Carlo Sinatra

RENDICONTO DI GESTIONE ANNO 2018

CONTO ECONOMICO AL 31/12/2018

D. Lgs. 118/2011

CRITERI PER LA COMPILAZIONE DEL CONTO ECONOMICO

Il Conto Economico è stato redatto secondo il modello previsto dal D.Lgs. 118/2011.
Il risultato economico d'esercizio di € -14.749.635,41 evidenzia i componenti positivi e negativi secondo i criteri di competenza economica così sintetizzati, seguendo le voci del modello di Conto Economico:

A	Componenti positivi della gestione	+ 38.749.951,83
B	Componenti negativi della gestione	-51.479.869,87
	DIFFERENZA FRA COMPONENTI POSITIVI E NEGATIVI DELLA GESTIONE (A-B)	-12.729.918,04
C	Proventi ed oneri finanziari	-1.326.497,30
D	Rettifiche di valore attività finanziarie	0,00
E	Proventi ed oneri straordinari	+183.154,62
	RISULTATO PRIMA DELLE IMPOSTE	-13.873.260,72
	Imposte	- 876.374,69
	RISULTATO DELL'ESERCIZIO	**-14.749.635,41**

Confrontando il conto economico della gestione al 31 dicembre 2018 e quello al 31 dicembre 2017, i componenti positivi e negativi secondo i criteri di competenza economica, risultano così sintetizzati:

		2017	2018
A	Componenti positivi della gestione	+38.690.130,79	+38.749.951.83
B	Componenti negativi della gestione	-54.169.608,79	-51.479.869,87
	DIFFERENZA FRA COMPONENTI POSITIVI E NEGATIVI DELLA GESTIONE (A-B)	**-15.479.478,00**	**-12.729.918,04**
C	Proventi ed oneri finanziari	-1.377.508,58	-1.326.497,30
D	Rettifiche di valore attività finanziarie	0,00	0,00
E	Proventi ed oneri straordinari	-1.585.875,81	+183.154,62
	RISULTATO PRIMA DELLE IMPOSTE	**-18.442.862,39**	**-13.873.260,72**
	Imposte	-795.568,69	-876.374,69
	RISULTATO DELL'ESERCIZIO	**-19.238.431,08**	**-14.749.635,41**

Il risultato negativo del 2018 del Conto Economico è determinato dalla notevole consistenza degli ammortamenti, non valorizzati, occorre evidenziare, nella contabilità finanziaria, soprattutto con riferimento ai beni immobili per i quali fino all'esercizio 2015 non si è proceduto all'accantonamento delle apposite quote. Inoltre, il risultato dell'esercizio è lo specchio della difficilissima situazione finanziaria in cui versa il L.C.C. di Ragusa come le altre province italiane a causa della riduzione di volume di entrate tributaria, ma, soprattutto, del progressivo e altissimo volume di tagli dei trasferimenti erariali e del contributo alla finanza pubblica. Rispetto all'esercizio 2017 si registra una riduzione della perdita di esercizio per effetto della riduzione dei componenti negativi della gestione (minori costi per servizi e accantonamento al fondo svalutazione crediti) e all'aumento dei proventi straordinari. La perdita dell'esercizio 2017 pari ad € 19.238.431,08 è stata coperta con l'utilizzo delle somme disponibili nelle riserve libere " Altre riserve distintamente indicate n.a.c.".

Ai fini della determinazione del risultato economico dell'esercizio gli oneri derivanti dall'attività istituzionale sono correlati con i proventi e i ricavi dell'esercizio o con le altre risorse rese disponibili per il regolare svolgimento delle attività istituzionali. Detta correlazione costituisce il principio della competenza economica ed intende esprimere la necessità di contrapporre ai componenti economici positivi dell'esercizio i relativi componenti economici negativi ed oneri, siano essi certi che presunti.

Il conto economico rappresenta la tavola di sintesi che illustra gli elementi positivi e negativi di reddito dell'ente, secondo criteri di competenza economica.

Il modello utilizzato è quello previsto dall'allegato n. 10 D.Lgs. 118/11.

Pone in evidenza, come sopra anticipato, un risultato economico di esercizio di € -14.749.635,41 dato dalla differenza tra i proventi e i costi dell'esercizio.

Passando ad un'analisi del conto economico nelle singole voci si evidenzia che i **componenti positivi della gestione** comprendono:

- I proventi da tributi pari ad € 20.541.843,59 relativi ai proventi di natura tributaria (imposte, tasse, ecc.) di competenza economica dell'esercizio;
- I proventi da trasferimenti e contributi ammontano ad € 15.816.180,63, di cui 65.584,46 quota annuale contributi agli investimenti. La voce contributi agli investimenti è pari a zero. Le somme ricevute a titolo di contributi agli investimenti, al netto della quota annuale, sono riportate nello stato patrimoniale passivo nella voce contributi agli investimenti da altre amministrazioni pubbliche;
- proventi delle vendite e prestazioni e proventi da servizi pubblici pari a complessivi € 1.788.478,13 costituiti rispettivamente da € 1.333.123,55 derivanti dalla gestione dei beni, da € 18.106,44 per la vendita di beni ed € 437.248,14 per prestazioni di servizi erogate, tutti proventi di competenza economica dell'esercizio;
- altri ricavi e proventi diversi pari ad € 603.449,48 costituiti da proventi di natura residuale, non riconducibili ad altre voci del conto economico e senza carattere straordinario.

I componenti negativi della gestione invece comprendono:

- acquisto di materie prime e/o di beni di consumo per € 85.993,09 relativi ai costi per l'acquisto di materie prime, merci e beni di consumo necessari al funzionamento dell'attività ordinaria dell'ente;
- prestazioni di servizi pari ad € 4.943.101,70 costituite dai costi relativi all'acquisizione di servizi connessi alla gestione operativa;
- utilizzo beni terzi per € 282.480,07. relativi a fitti passivi, oneri per noleggi di attrezzature, ecc;
- trasferimenti e contributi per € 18.072.098,34 costituiti dalle risorse finanziarie correnti trasferiti dall'ente ad altre amministrazioni pubbliche o a privati in assenza di una controprestazione. E' compreso l'importo di € 17.462.786,61 quale contributo alla finanza pubblica;
- personale pari ad € 12.740.149,10 relativi ai costi sostenuti nell'esercizio per il personale dipendente;
- ammortamenti e svalutazioni per complessivi € 15.048.826,54 costituiti da:
  a) ammortamenti delle immobilizzazioni immateriali relativi a software (aliquota 20%): €. 540,71;
  b) ammortamento delle immobilizzazioni materiali € 14.786.613,56.

  Al fine di potere aggiornare costantemente i registri dei beni immobili ammortizzabili, nel rispetto della vigente normativa, è in atto presso l'Ente, l'adeguamento delle procedure di informatizzazione degli stessi; pertanto per l'esercizio 2018 si procede al calcolo delle quote di ammortamento applicando le aliquote previste dall'allegato 4/3 del D. Lgs.vo n. 118/2011 nel modo seguente:

per i <u>fabbricati</u> (ad uso strumentale, abitativo, scolastico, strutture sportive e beni immobili n.a.c.): aliquota 2%;

per le <u>infrastrutture demaniali ed altri beni demaniali n.a.c</u>. aliquota 3% ;

per cui per l'esercizio 2018 si ricavano le seguenti quote di ammortamento:

- valore fabbricati €. 104.401.171,08 X 2% = 2.088.023,42

- valore infrastrutture €. 422.021.757,78 X 3% = 12.660.652,73

I terreni non sono soggetti ad ammortamento.

Per i beni mobili le quote di ammortamento sono state calcolate per il 2018 con apposito software ed ammontano a complessivi € 37.937,41;

- svalutazione dei crediti. Rappresenta l'ammontare della svalutazione dei crediti di funzionamento e, nel conto del patrimonio, l'accantonamento complessivo viene rappresentato in diminuzione dell'attivo nelle voci riguardanti i crediti. Il valore dell'accantonamento al fondo svalutazione crediti è stato determinato in € 261.672,27 riferito ai crediti verso clienti e utenti. Si è proceduto alla riduzione del fondo svalutazione crediti accantonato negli anni precedenti, come specificato analiticamente nella relazione finanziaria al rendiconto 2018 con riguardo ai crediti verso clienti e utenti e altri crediti, per effetto nell'utilizzo del fondo e del significativo incremento degli incassi durante l'anno. Inoltre, non sussistono crediti inesigibili, stralciati dal conto del bilancio, sino al conseguimento dei termini di prescrizione.
- è stato accantonato l'importo di € 1.269,49 relativamente al fondo rinnovi contrattuali ed € 97.047,70 a titolo di accantonamento per fondo progettazione ed innovazione.;
- Oneri diversi di gestione per € 208.903,84 costituiti da tributi e atri oneri della gestione di competenza dell'esercizio non classificati nelle voci precedenti.

Proventi e oneri finanziari

- Interessi passivi pari ad € 1.326.497,30 corrisposti sui mutui stipulati con Cassa Depositi e Prestiti e il Credito Sportivo.

Proventi e oneri straordinari

- Proventi da trasferimenti in conto capitale € 1.211.255,70;
- Sopravvenienze attive e insussistenze del passivo per € 2.065.080,26;
- Plusvalenze patrimoniali € 15.412,00.

Oneri straordinari

- Sopravvenienze passive e Insussistenze dell'attivo per € 576.865,49;
- Trasferimenti in conto capitale (prevalentemente fondi ex INSICEM) ad amministrazioni pubbliche o imprese private € 2.531.727,85.

Imposte

Vengono classificati in questa voce, come previsto dal principio contabile, gli importi riferiti all'IRAP (€876.374,69) corrisposte dall'ente durante l'esercizio. Come già evidenziato, gli altri tributi sono contabilizzati tra gli oneri diversi di gestione.

RENDICONTO DI GESTIONE ANNO 2018

STATO PATRIMONIALE AL 31/12/2018

D.Lgs. 118/2011

STATO PATRIMONIALE

Lo stato patrimoniale è il documento di rendicontazione annuale dei risultati della gestione patrimoniale dell'ente e riassume la consistenza del patrimonio al termine dell'esercizio.

E' stato utilizzato il nuovo modello di cui al D.Lgs. 118/2011 contenente le disposizioni in materia di armonizzazione dei sistemi contabili delle amministrazioni pubbliche.

Il prospetto mette in evidenza, quale risultato economico dell'esercizio, una perdita che equivale ad un decremento patrimoniale di € 14.749.635,41.

STATO PATRIMONIALE - ATTIVO

Gli elementi patrimoniali destinati ad essere utilizzati durevolmente dall'ente sono iscritti tra le immobilizzazioni.

Condizione per l'iscrizione di nuovi beni patrimoniali materiali ed immateriali tra le immobilizzazioni (stato patrimoniale) e il verificarsi, alla data del 31 dicembre, dell'effettivo passaggio del titolo di proprietà dei beni stessi.

Le immobilizzazioni immateriali riguardano un software al netto delle quote di ammortamento per € 2.065,49.

Le immobilizzazioni materiali si distinguono in:

- beni immobili (beni demaniali, terreni, fabbricati). Si rimanda alla nota n. prot. 0019925 del 11/07/2019 a firma del Dirigente del 4° Settore, per l'analisi delle variazioni su tali beni, che si allega alla presente relazione.

- beni mobili sono valorizzati sulla base di un sistema informatizzato di tenuta dall'inventario, che consente di registrare con precisione incrementi, dismissioni, cancellazioni e donazioni. La loro consistenza finale corrisponde ai dati riportati nell'inventario al 31/12/2018 (in allegato).

- Le immobilizzazioni in corso, il dettaglio è riportato in allegato alla presente nota.

Le immobilizzazioni finanziarie sono valutate in base al metodo del patrimonio netto di cui all'art. 2426 n. 4 del codice civile.

Attivo circolante

Comprende i beni non destinati a permanere durevolmente nell'ente e comprende: rimanenze, crediti, attività finanziarie che non costituiscono immobilizzi e disponibilità liquide.

I crediti, aumentati dagli accertamenti di competenza e dei maggiori residui attivi e diminuiti per la quota del fondo svalutazione crediti, delle riscossioni su residui e competenza e delle minori entrate su residui, sono pari ad € 42.165.350,39.

Tale consistenza finale dei crediti corrisponde al totale dei Residui attivi riportati nella contabilità finanziaria al netto dell'importo di € 3.632.457,36 accantonato per svalutazione crediti.

Le disponibilità liquide ammontano ad € 27.494.717,07.

STATO PATRIMONIALE – PASSIVO

Il patrimonio netto pari ad € 506.638.886,65 è costituito dalle seguenti poste:

I		Fondo di dotazione	10.837.707,42
II		Riserve	510.550.814,64
	a	da risultato economico di esercizi precedenti	34.928.902,77
	b	da capitale	0.00
	c	da permessi di costruire	0.00
	D	Riserve indisp. per beni demaniali e patrimoniali indisp. e per beni culturali	475.620.292,67
	e	Altre riserve indisponibili	1.619,20
III		Risultato economico dell'esercizio	-14.749.635.41
		TOTALE PATRIMONIO NETTO (A)	**506.638.886,65**

Per una analisi accurata della consistenza del patrimonio netto ed in particolare delle riserve si rimanda alla relazione del Dirigente del Settore 4° prima citata.

Fondo per rischi e oneri

Riguarda il fondo rischi passività potenziali e il fondo spese legali per complessivi € 2.050.000,00. Nel corso dell'anno 2018, con nota prot. n. 0014778 del 02/05/2018, il dirigente del settore legale comunica che lo stanziamento ai suddetti fondi risulta adeguato. Inoltre è stato accantonato l'ammontare di € 20.000,00 per fondo rinnovi contrattuali relativi al personale con qualifica dirigenziale ed € 97.047,70 per fondo progettazione e innovazione.

Debiti

I debiti sono costituiti da:

a) € 31.905.551,65 per debiti di finanziamento, comprendenti i debiti contratti per il finanziamento degli investimenti determinati dalla somma algebrica del debito all'inizio dell'esercizio meno i pagamenti per rimborso prestiti;

b) € 7.731.361,33 per debiti verso fornitori;

c) € 29.703.841,89 per debiti per trasferimenti e contributi costituiti dalle somme residue da corrispondere;

d) € 5.210.682,95 per altri debiti costituiti dai debiti tributari per imposte e tasse ancora da corrispondere, dai debiti verso istituti di previdenza e sicurezza sociale, dai debiti per attività svolta per c/terzi e da altri debiti di natura residuale che non sono stati classificati nelle voci precedenti.

Ratei e risconti e contributi agli investimenti

I contributi agli investimenti sono pari ad € 5.321.936,63

Conti d'ordine

Nei Conti d'ordine rientrano tutti gli elementi di gestione che alla chiusura dell'esercizio non hanno generato economicamente e finanziariamente effetti immediati e diretti sulla struttura patrimoniale.

Risultano composti da:

- Impegni su esercizi futuri per € 19.158.231,83. Comprende gli impegni finanziari effettuati nel corso dell'esercizio e negli esercizi precedenti che non hanno generato un costo e nella contabilità finanziaria sono transitati nel Fondo Pluriennale Vincolato.

Si allegano :

- nota protocollo n. 0019925 del 11/07/2019 a firma del Dirigente del Settore 4°;
- inventari beni mobili aggiornati al 31/12/2018;
- inventari beni immobili aggiornati al 31/12/2018;
- prospetto immobilizzazioni materiali in corso;
- prospetto contributi agli investimenti.

Libero Consorzio Comunale

già Provincia Regionale di Ragusa

- SETTORE 4° LAVORI PUBBLICI ED INFRASTRUTTURE -

Prot. 0014423

Ragusa, 17 LUG 2019

Al Responsabile del Servizio Programmazione e Rendicontazione
Dott. Giuseppe di Giorgio
SEDE

Oggetto: Aggiornamento della consistenza immobiliare – anno 2018.

Si trasmettono, in allegato, i prospetti relativi alla consistenza del patrimonio immobiliare dell'Ente al 31/12/2018 concernenti fabbricati, terreni e delle immobilizzazioni in corso di realizzazione.
Nell'anno 2018 sono state cedute n. 4 casette cantoniere. Si riportano estremi delle determine dirigenziali relative alle suddette cessioni:
Determina R.G. n. 1018/2018
Determina R.G. n. 1473/2018
Determina R.G. n. 3038/2018
Determina R.G. n. 3146/2018
Inoltre, è stata ceduta l'area prospiciente fabbricati terzi all'interno di palazzo La Rocca. Det. N. 3145/2018.
Si rappresenta che nell'anno 2018 le somme relative ad interventi e lavori di manutenzione straordinaria sugli immobili di competenza provinciale andranno considerati quali valori incrementativi del patrimonio stesso. In particolare si precisa che gli incrementi si riferiscono a:

- Fabbricati ad uso scolastico e strumentale;
- Infrastrutture stradali demaniali.

Vanno considerate, altresì, altri lavori di manutenzione straordinaria che al 31/12/2018 costituiscono "immobilizzazioni in corso" (costruzione della bretella di collegamento per l'aeroporto di Comiso - lotto 4, lotto 3, lotto 6. Potenziamento della rete tecnologica per il monitoraggio delle risorse idriche sotterranee – Progetto MORISO. Manutenzione straordinaria sulla rete viaria provinciale con i fondi del M.I.T., Decreto 49/2018. Lavori di manutenzione sulla S.P. 82).
Si specifica che parte degli interventi sopra descritti sono finanziati da contributi agli investimenti della Regione o da Ministeri.
Alcune somme impegnate relative ai fondi ex Insicem, in riferimento ad azioni appositamente programmate, si riferiscono a trasferimenti in conto capitale ad enti pubblici o imprese del territorio o a lavori di realizzazione o manutenzione straordinaria su beni di proprietà provinciale.
Al fine di poter aggiornare costantemente i registri dei beni immobili ammortizzabili nel rispetto della vigente normativa, è in atto presso l'Ente l'adeguamento delle procedure di informatizzazione degli stessi; pertanto anche per l'esercizio 2018 si procede al calcolo delle quote di ammortamento applicando le aliquote previste dall'allegato 4/3 del D.Lgs. 118/2011 nel modo seguente:

- Fabbricati (ad uso scolastico, abitativo, impianti sportivi, ad uso strumentale, n.a.c.) aliquota 2%;
- Infrastrutture stradali demaniali, aliquota 3%:
- Valore fabbricati € 104.401.171,08 x 2% = € 2.088.023,42
- Valore infrastrutture € 422.021.757,78 x 3% = € 12.660.652,73

I terreni non sono soggetti ad ammortamento.

La parte di attivo immobilizzato, relativa ai beni demaniali e patrimoniali indisponibili e per beni culturali, al netto del relativo fondo di ammortamento non è utilizzabile per la copertura di eventuali perdite di esercizio. In particolare, si fa riferimento al principio contabile applicato alla contabilità economica patrimoniale in base al quale a decorrere dal 2017 è stata istituita una posta contabile "riserve indisponibili per beni demaniali e patrimoniali indisponibili e per beni culturali" di importo pari al valore dei beni demaniali, patrimoniali indisponibili e culturali iscritto nell'attivo patrimoniale, al netto dell'ammortamento e incrementativo dell'acquisizione dei nuovi beni e di interventi di manutenzione straordinaria.
La suddetta riserva va quindi rideterminata nel corrente anno detraendo le quote di ammortamento relative ai beni demaniali e indisponibili e incrementata dai valori delle manutenzioni straordinarie. Stante, le modifiche previste nella delibera di approvazione del piano triennale delle alienazioni 2018/2020 in riferimento all'utilizzo di alcuni immobili circa l'esercizio delle funzioni istituzionali, si è proceduto di conseguenza a considerare i suddetti beni disponibili e pertanto occorre adeguare la riserva.
Inoltre si ritiene opportuno aggiungere l'importo accertato tra le immobilizzazioni materiali in costruzione, al momento del completamento dei lavori definendo l'esatto importo in funzione della tipologia del bene.
Le riserve dei risultati economici di esercizi precedenti si riferiscono ai fondi ex Insicem". Trattasi, come già accennato, di specifiche assegnazioni alla Provincia di Ragusa di cui all'art.77 della Legge della Regione Siciliana n. 6/2001 e s.m.i. destinati al raggiungimento di particolari finalità stabilite in appositi accordi di programma. Finalità che prevedono una molteplicità di attività riconducibili a manutenzioni straordinarie su beni di proprietà, istituzioni di fondi interventi in conto interessi e fondi per capitalizzazione in conto capitale, altri trasferimenti a imprese e enti pubblici che operano nel territorio.
Effettuata una attenta valutazione dell'utilizzo dei suddetti fondi nel corrente anno e negli anni precedenti, si ritiene opportuno ridurre prudenzialmente la suddetta riserva, di € 1.739.436,29, allocando la suddetta somma nel conto "altre riserve distintamente indicate n.a.c.". Tale valutazione è stata effettuata tenendo conto che non tutti gli interventi sono di competenza di un solo esercizio. In tal modo le somme allocate nelle riserve distintamente indicate n.a.c., privi di alcun vincolo, possono essere utilizzate per la copertura di eventuali perdite d'esercizio, così che si neutralizza l'utilizzo dei "fondi ex Insicem" che implica la formazione di costi d'esercizio, per l'intera quota se trattasi di trasferimenti o per la quota annuale se riguardano lavori di manutenzione straordinaria su beni di proprietà, influenzando negativamente la determinazione del risultato di esercizio.
Si allegano prospetti aggiornati al 31/12/2018:

- Beni immobili;
- Infrastrutture stradali demaniali;
- Immobilizzazioni materiali in corso;
- Contributi agli investimenti

Il Responsabile del servizio
Geom. Ornella Valentini

Il Dirigente
Ing. Carlo Sinatra

LIBERO CONSORZIO COMUNALE DI RAGUSA

CONTO DEL PATRIMONIO MOBILIARE ANNO: 2018

Mastro	Conto		INIZIALE	Conto Finanziario +	Conto Finanziario -	Altre Cause +	Altre Cause -	FINALE	ALTRI DATI DI CUI Ammortamenti	Minusvalenza	Plusvalenza
BI - Immobilizzazioni immateriali	1047 - Acquisto software	Residuo	1.854,68	751,52			540,71	2.065,49	540,71		
BI - Immobilizzazioni immateriali	- T O T A L E -	Residuo	1.854,68	751,52			540,71	2.065,49	540,71		
BIII - Immobilizzazioni materiali non Demaniali	3155 - Macchinari	Residuo		420,90			21,05	390,85	21,05		
BIII - Immobilizzazioni materiali non Demaniali	3160 - Impianti	Residuo	7.496,65				384,88	7.111,77	384,88		
BIII - Immobilizzazioni materiali non Demaniali	3175 - Attrezzature sportive	Residuo									
BIII - Immobilizzazioni materiali non Demaniali	3185 - Attrezzature n.a.c.	Residuo	8.261,88				975,80	7.286,08	975,80		
BIII - Immobilizzazioni materiali non Demaniali	3205 - Mezzi di trasporto stradali	Residuo	94.884,56		10.340,00	10.340,00	21.586,55	73.298,01	21.586,55		10.340,00
BIII - Immobilizzazioni materiali non Demaniali	3215 - Mezzi di trasporto per vie d'acqua	Residuo									
BIII - Immobilizzazioni materiali non Demaniali	3245 - Macchine per ufficio	Residuo	4.805,41	1.580,00			1.804,90	4.580,51	1.804,90		
BIII - Immobilizzazioni materiali non Demaniali	3255 - Pustazioni di lavoro	Residuo	20.754,13	4.001,57			8.260,35	17.095,35	8.260,35		
BIII - Immobilizzazioni materiali non Demaniali	3260 - Periferiche	Residuo	6.778,32	625,86			2.464,83	4.939,35	2.464,83		
BIII - Immobilizzazioni materiali non Demaniali	3267 - Tablet e dispositivi di telefonia fissa e mobile	Residuo									
BIII - Immobilizzazioni materiali non Demaniali	3270 - Hardware n.a.c.	Residuo	2.765,52	186,00			1.270,27	1.681,91	1.270,27		
BIII - Immobilizzazioni materiali non Demaniali	3305 - Mobili e arredi per ufficio	Residuo	1.091,73				581,78	509,95	581,78		
BIII - Immobilizzazioni materiali non Demaniali	3315 - Mobili e arredi n.a.c.	Residuo	495,00				495,00		495,00		
BIII - Immobilizzazioni materiali non Demaniali	3385 - Armi leggere ad uso civile e per ordine pubblico e sicurezza	Residuo									
BIII - Immobilizzazioni materiali non Demaniali	3410 - Oggetti di valore	Residuo									
BIII - Immobilizzazioni materiali non Demaniali	3420 - Strumenti musicali	Residuo									
BIII - Immobilizzazioni materiali non Demaniali	3425 - Altri beni materiali diversi	Residuo	156,16				32,00	124,16	32,00		
BIII - Immobilizzazioni materiali non Demaniali	- T O T A L E -	Residuo	147.551,36	7.420,99	10.340,00	10.340,00	37.937,41	117.034,94	37.937,41		10.340,00
"T O T A L E G E N E R A L E"		Residuo	149.406,04	8.172,51	10.340,00	10.340,00	38.478,12	119.100,43	38.478,12		10.340,00

L'ADDETTO AL SERVIZIO
(geom. Giambattista Patacino)

IL DIRIGENTE DEL SETTORE
(dott.ssa Lucia Lo Bastro)

L'ECONOMO
(rag. Maria Crisciotto)

LIBERO CONSORZIO COMUNALE DI RAGUSA

Settore IV Lavori Pubblici e Infrastrutture

VALUTAZIONE DEI BENI IMMOBILI PROVINCIALI IN DATA 31/12/2018

Legenda: vcr = *valore catastale reale* --- vcp = *valore catastale presunto* --- cos = *costo di costruzione* --- pm= *proprietà municipale* ---val=*valutazione*--- acquis=*acquisto* --- * = *da intestare al catasto*

Comune	Descrizione	Indirizzo	valore	Valore fabbricati / Impianti al 31.12.2017	Valore terreni al 31.12.2017	TOTALE AL 31.12.2017	Valore Incrementativo, Manutenzione straordinaria / anno 2018	Valore fabbricati / Impianti al 31.12.2018	Valore terreni al 31.12.2018	TOTALE AL 31.12.2018	Disponibile Indisponibile
Acate	Casa Cantoniera (*SP.2 Vittoria - Acate S. Pietro*)	km 13,380	vcr	6.400,00	1.600,00	8.000,00		6.400,00	1.600,00	8.000,00	D
	Casa Cantoniera (*SP.1 Acate- Dirillo*)	km 4,430	vcr	4.800,00	1.200,00	6.000,00		4.800,00	1.200,00	6.000,00	D
Chiaramonte Gulfi	Palestra Piano dell'Acqua *	c.da Piano dell'Acqua	cos	664.558,11	166.139,53	830.697,64		664.558,11	166.139,53	830.697,64	ND
	Casa Cantoniera (*SP.5 Vittoria - Cannamelito - Pantaleo*)	km 15,830	vcr	6.400,00	1.600,00	8.000,00		6.400,00	1.600,00	8.000,00	D
	Casa Cantoniera (*SP.7 Comiso - Chiaramonte*)	km 11,440	vcr	6.400,00	1.600,00	8.000,00		6.400,00	1.600,00	8.000,00	ND
	Casa Cantoniera (*SP.7 Comiso - Chiaramonte*)	km 5,950	vcr	6.400,00	1.600,00	8.000,00		6.400,00	1.600,00	8.000,00	D
	Terreno adiacente villa Comunale		val	0,00	18.000,00	18.000,00		0,00	18.000,00	18.000,00	ND

Comiso	Campo Polifunzionale di Pedalino *	Pedalino	cos	1.147.764,34		1.147.764,34		1.147.764,34		1.147.764,34	ND
	terreno		acquis	0,00	89.716,00	89.716,00		0,00	89.716,00	89.716,00	ND
				0,00		0,00		0,00		0,00	
				0,00		0,00		0,00		0,00	
				0,00		0,00		0,00		0,00	
				0,00		0,00		0,00		0,00	
	Istituto Istruzione Superiore G. Carducci *	via Roma	pm	0,00		0,00		0,00		0,00	
			pm	0,00		0,00		0,00		0,00	
	Istituto Istruzione Superiore G. Carducci (Proprietà Comunale)	**viale della Resistenza Partigiana, n° 2.**	vcr	0,00	0,00	0,00		0,00	0,00	0,00	
				0,00		0,00		0,00		0,00	
	Istituto Istruzione Superiore G. Carducci * (ampliamento)	viale della Resistenza Partigiana, n°	cos	1.183.770,40	238.582,60	1.422.353,00		1.183.770,40	238.582,60	1.422.353,00	ND
	Istituto Istruzione Superiore G. Carducci *	corso Ho Chi Min	vcp	876.731,96	206.582,60	1.083.314,56		876.731,96	206.582,60	1.083.314,56	ND
	Casa Cantoniera (SP. 20 Comiso - S. Croce)	km 4,640	vcr	6.400,00	1.600,00	8.000,00		6.400,00	1.600,00	8.000,00	D
	Campi di tennis *	via Canonico Marziano	cos	490.078,90		490.078,90		490.078,90		490.078,90	ND
	terreno		acquis	0,00	8.779,77	8.779,77		0,00	8.779,77	8.779,77	ND
	Campi di calcetto *		cos	443.925,79		443.925,79		443.925,79		443.925,79	ND
	terreno		acquis	0,00	109.703,44	109.703,44		0,00	109.703,44	109.703,44	ND
				0,00		0,00		0,00		0,00	

Giarratana				0,00		0,00		0,00		0,00	
				0,00		0,00		0,00		0,00	
				0,00		0,00		0,00		0,00	
				0,00		0,00		0,00		0,00	
				0,00		0,00		0,00		0,00	
				0,00		0,00		0,00		0,00	
				0,00		0,00		0,00		0,00	
				0,00		0,00		0,00		0,00	
				0,00		0,00		0,00		0,00	
				0,00		0,00		0,00		0,00	
	Casa Cantoniera (*SP. 12 Giarratana - Buccheri*)	km 3,570	*vcr*	6.400,00	1.600,00	8.000,00		6.400,00	1.600,00	8.000,00	D
	Casa Cantoniera (*SP. 12 Giarratana - Buccheri*)– **DEMOLITA**	km 6,800	*vcr*		4.000,00	4.000,00			4.000,00	4.000,00	ND
	Casa Cantoniera (*SP. 59 Modica - Giarratana*)	km 17,080	*vcr*	3.200,00	800,00	4.000,00		3.200,00	800,00	4.000,00	D
	Istituto Istruzione Superiore G. Curcio *	via Andreoli	*pm*	0,00		0,00		0,00		0,00	
	terreni		*pm*	0,00		0,00		0,00		0,00	
			pm	0,00		0,00		0,00		0,00	
			pm	0,00		0,00		0,00		0,00	
			pm	0,00		0,00		0,00		0,00	

			pm	0,00		0,00		0,00		0,00	
Ispica	Istituto Istruzione Superiore G. Curcio (*ampliamento*) *	via V. Veneto	cos	1.236.913,80	309.228,45	1.546.142,25		1.236.913,80	309.228,45	1.546.142,25	ND
	Istituto Istruzione Superiore G. Curcio * (Proprietà Comunale)	via Asinara	cos	0,00	0,00	0,00		0,00	0,00	0,00	
	Istituto Istruzione Superiore G. Curcio (*comodato*) *	via Della Pittura	pm	0,00		0,00		0,00		0,00	
	Campo polivalente (solo impianti)	c/da Rio Favara	cos	206.582,76	terreno pm	206.582,76		206.582,76	terreno pm	206.582,76	D
	Caserma Carabinieri Ispica:	via IV Novembre, 1-3-5	val	400.000,00	100.000,00	500.000,00		400.000,00	100.000,00	500.000,00	D
		via IV Novembre, 1-3-5		0,00		0,00		0,00		0,00	
		via IV Novembre, 1-3-5		0,00		0,00		0,00		0,00	
		via IV Novembre, 1-3-5		0,00		0,00		0,00		0,00	
	Casa Cantoniera (*SP.46 Ispica - Pozzallo*) **(Venduta - Determina R.G. 2463/2017)**	km 1,700	vcr	0,00	0,00	0,00		0,00	0,00	0,00	
	Casa Cantoniera (*SP.49 Ispica - Pachino*)	km 5,165	vcr	6.400,00	1.600,00	8.000,00		6.400,00	1.600,00	8.000,00	D
	Campo di calcetto	c.da Montesano	cos	357.066,96	11.799,04	368.866,00		357.066,96	11.799,04	368.866,00	ND
	Istituto Istruzione Superiore "Archimede" *	via Fabrizio 13	vcr	1.690.015,10	415.886,24	2.105.901,34		1.690.015,10	415.886,24	2.105.901,34	ND
	Istituto Istruzione Superiore "Verga";	c.da Caitina (piazzale Badem Powell)	vcr	10.702.727,63	2.659.303,80	13.362.031,43	78.609,66	10.781.337,29	2.659.303,80	13.440.641,09	ND
	Istituto Istruzione Superiore "Galilei" / "Campailla"	c.da Caitina (piazzale Badem Powell)		1.510.093,58	358.309,00	1.868.402,58		1.510.093,58	358.309,00	1.868.402,58	ND
	Istituto Istruzione Superiore "Galilei" / "Campailla" (*comodato*) *	c.so Umberto	pm	0,00		0,00		0,00		0,00	
			pm	0,00		0,00		0,00		0,00	

			pm	0,00		0,00		0,00		0,00	
	Istituto Professionale Statale "Grimaldi" (*parte esistente*) *	via degli Oleandri	pm	0,00		0,00		0,00		0,00	
	Istituto Professionale Statale "Grimaldi"(*ampliamento*) *	via degli Oleandri	cos	537.120,98	134.280,25	671.401,23		537.120,98	134.280,25	671.401,23	ND
	Caserma Carabinieri Modica;	Piazza Giacomo Matteotti, n° 7		2.269.268,64	567.317,16	2.836.585,80		2.269.268,64	567.317,16	2.836.585,80	ND
			cos	0,00		0,00		0,00		0,00	
				0,00		0,00		0,00		0,00	
	Casa del musicista *Pietro Floridia*	corso Regina Margherita, n° 75	val.	320.000,00	80.000,00	400.000,00		320.000,00	80.000,00	400.000,00	D
		corso Regina Margherita, n° 77		0,00		0,00		0,00		0,00	
		corso Regina Margherita, n° 79, scala n° 1		0,00		0,00		0,00		0,00	
	Palazzetto dello sport		cos	3.583.004,22	87.874,89	3.670.879,11		3.583.004,22	87.874,89	3.670.879,11	ND
	Casa Cantoniera (*SP.23 Ragusa Ibla - Noto 2° tratto*) **(Venduta - Determina R.G. 2831/2017)**	km 4,400	vcr	0,00	0,00	0,00		0,00	0,00	0,00	
	Casa Cantoniera (*SP.28 Modica - Favarotta*) **(Venduta - Determina R.G. 886/2017)**	km 9,130	vcr	0,00	0,00	0,00		0,00	0,00	0,00	
	Casa Cantoniera (*SP.28 Modica - Favarotta*) **(Venduta - Determina R.G. 2955/2017)**	km 6,190	vcr	0,00	0,00	0,00		0,00	0,00	0,00	
	Casa Cantoniera (*SP.54 Modica - Scicli*) **Venduta - Determina R.G.3146/2018**	abitato	vcp	12.000,00	3.000,00	15.000,00		0,00	0,00	0,00	
	Campi di tennis		cos	292.863,12	73.215,78	366.078,90		292.863,12	73.215,78	366.078,90	ND

Modica

Monterosso Almo	terreni			0,00		0,00		0,00		0,00	
				0,00		0,00		0,00		0,00	
				0,00		0,00		0,00		0,00	
				0,00		0,00		0,00		0,00	
				0,00		0,00		0,00		0,00	
				0,00		0,00		0,00		0,00	
	Casa Cantoniera (S.P. n. 62 Bivio Mallempo - Bivio Giarratana) DEMOLITA	km 2.650			4.000,00	4.000,00			4.000,00	4.000,00	ND
Pozzallo	Istituto Istruzione Superiore G. La Pira *	via Giunta	cos	1.994.015,20	498.503,80	2.492.519,00		1.994.015,20	498.503,80	2.492.519,00	ND
				0,00		0,00		0,00		0,00	
				0,00		0,00		0,00		0,00	
				0,00		0,00		0,00		0,00	
				0,00		0,00		0,00		0,00	
				0,00		0,00		0,00		0,00	
	Istituto Istruzione Superiore G. La Pira	via S. Pertini	cos	1.447.120,58	361.780,15	1.808.900,73		1.447.120,58	361.780,15	1.808.900,73	ND
				0,00		0,00		0,00		0,00	
		via S. Pertini		0,00		0,00		0,00		0,00	
	Palazzo Pandolfi	piazza Rimembranza	val	480.000,00	120.000,00	600.000,00		480.000,00	120.000,00	600.000,00	D
	Palazzo del Libero Consorzio Comunale (ARCHIVIO STATO)	viale del Fante	vcr	422.811,20	105.702,80	528.514,00		422.811,20	105.702,80	528.514,00	ND

Uffici del Libero Consorzio Comunale	viale del Fante	vcr	1.885.559,20	471.389,80	2.356.949,00		1.885.559,20	471.389,80	2.356.949,00	ND
Uffici del Libero Consorzio Comunale (ex CORECO)	via G. Bruno	vcr	1.323.051,52	330.762,88	1.653.814,40		1.323.051,52	330.762,88	1.653.814,40	ND
Uffici del Libero Consorzio Comunale	viale Europa, n° 134	cos	739.126,24	309.781,56	1.048.907,80		739.126,24	309.781,56	1.048.907,80	ND
		cos	500.000,00		500.000,00		500.000,00		500.000,00	ND
Uffici del Libero Consorzio Comunale (ex-IPAI)	vi G. di Vittorio, n° 175	vcr	1.286.293,12	321.573,28	1.607.866,40		1.286.293,12	321.573,28	1.607.866,40	ND
Liceo Scientifico:	viale Europa	vcr	26.099,20	6.524,80	32.624,00		26.099,20	6.524,80	32.624,00	ND
	viale Europa	vcr	1.815.513,69	441.278,04	2.256.791,73		1.815.513,69	441.278,04	2.256.791,73	ND
		vcr	1.989,52	497,38	2.486,90		1.989,52	497,38	2.486,90	ND
	via Aldo Moro	cos	1.324.752,69	320.803,56	1.645.556,25		1.324.752,69	320.803,56	1.645.556,25	ND
Istituto Istruzione Superiore Umberto I	via V. E. Orlando	pm	0,00		0,00		0,00		0,00	
Istituto Istruzione Superiore F. Besta;	via Aldo Moro	vcr	2.956.770,20	716.044,28	3.672.814,48		2.956.770,20	716.044,28	3.672.814,48	ND
			0,00		0,00		0,00		0,00	ND
Istituto Istruzione Superiore G. Ferraris/E. Maiorana	via Pietro Nenni	vcr	3.220.065,12	793.665,04	4.013.730,16	46.639,11	3.266.704,23	793.665,04	4.060.369,27	ND
Istituto Istruzione Superiore G. Ferraris/ E. Maiorana aree esterne		cos	516.455,00		516.455,00		516.455,00		516.455,00	ND
Istituto Istruzione Superiore R. Gagliardi/Umberto I	via della Costituzione	vcr	3.381.683,97	829.522,12	4.211.206,09		3.381.683,97	829.522,12	4.211.206,09	ND
			0,00		0,00		0,00		0,00	ND
Istituto Istruzione Superiore Umberto I	via Pompei	pm	0,00		0,00		0,00		0,00	ND
Istituto Istruzione Superiore G. Ferraris	via N. Tommaseo	cos	5.545.289,98	1.373.722,11	6.919.012,09		5.545.289,98	1.373.722,11	6.919.012,09	ND

Area c/da Colombardo (*ex Torri D'Argento*)	c.da Colombardo	*vcr*	1.410,00		1.410,00		1.410,00		1.410,00	ND
Area ex Ostello della Gioventù Ragusa	via Diodoro Siculo	*val*	300.000,00		300.000,00		300.000,00		300.000,00	D
Casale Riserva foce fiume Irminio **(Determinato valore terreno)**	c.da Gravina Maulli	*cos*	228.139,55	57.034,88	285.174,43		228.139,55	57.034,88	285.174,43	ND
		acquis	0,00	61.715,13	61.715,13		0,00	61.715,13	61.715,13	ND
Caserma Carabinieri (Venduta - atto notarile 29.12.2016 rep. N. 6975/4443)	piazza Ospedale Civile	*vcr*	0,00	0,00	0,00		0,00	0,00	0,00	
Caserma V.V.F.	via delle Acacie	*vcr*	2.530.063,48	626.050,88	3.156.114,36		2.530.063,48	626.050,88	3.156.114,36	ND
	viale dei Platani	*vcr*	0,00		0,00		0,00		0,00	
	viale dei Platani	*cos*	0,00		0,00		0,00		0,00	
Mulino c.da S. Rocco ; *	c.da S. Rocco	*val*	68.400,00	17.100,00	85.500,00		68.400,00	17.100,00	85.500,00	D
			0,00		0,00		0,00		0,00	
			0,00		0,00		0,00		0,00	
			0,00		0,00		0,00		0,00	
Appartamenti 3° Lotto:	via Carducci, n° 246	*vcr*	61.600,00	15.400,00	77.000,00		61.600,00	15.400,00	77.000,00	D
	via Carducci, n° 246	*vcr*	61.600,00	15.400,00	77.000,00		61.600,00	15.400,00	77.000,00	D
	via Carducci, n° 247	*vcr*	52.000,00	13.000,00	65.000,00		52.000,00	13.000,00	65.000,00	D
	via Carducci, n° 250	*vcr*	52.000,00	13.000,00	65.000,00		52.000,00	13.000,00	65.000,00	D
	via Carducci, n° 246	*vcr*	52.000,00	13.000,00	65.000,00		52.000,00	13.000,00	65.000,00	D

Ragusa

	via Carducci, n° 246	vcr	52.000,00	13.000,00	65.000,00		52.000,00	13.000,00	65.000,00	D
Palazzo del Governo;	via M. Rapisardi, n° 124	val	8.000.000,00	2.000.000,00	10.000.000,00		8.000.000,00	2.000.000,00	10.000.000,00	D
Magazzini Libero Consorzio Comunale	c.da Piancatella	aquis	485.915,70	159.655,42	645.571,12		485.915,70	159.655,42	645.571,12	ND
	c.da Piancatella		0,00		0,00		0,00		0,00	
Ex Masseria Tumino	c.da Coste SS. 514	val	650.000,00		650.000,00		650.000,00		650.000,00	D
terreni			0,00	150.000,00	150.000,00		0,00	150.000,00	150.000,00	D
			0,00		0,00		0,00		0,00	
			0,00		0,00		0,00		0,00	
			0,00		0,00		0,00		0,00	
			0,00		0,00		0,00		0,00	
			0,00		0,00		0,00		0,00	
			0,00		0,00		0,00		0,00	
			0,00		0,00		0,00		0,00	
			0,00		0,00		0,00		0,00	
			0,00		0,00		0,00		0,00	
			0,00		0,00		0,00		0,00	
Centro di stoccaggio per residui riutilizzabili da nuovi cicli di produzione	Zona Industriale II Fase	vcr	264.902,40	66.225,60	331.128,00		264.902,40	66.225,60	331.128,00	ND
Palazzo La Rocca	via Capitano Bocchieri, n° 33-35	val	1.920.000,00	480.000,00	2.400.000,00		1.920.000,00	480.000,00	2.400.000,00	D
terreni **(Venduto mq 75 - Determina R.G. 3145/18)**	via Capitano Bocchieri, n° 36	val	0,00	600.000,00	600.000,00		0,00	597.000,00	597.000,00	D

Scuola Regionale dello Sport		cos	4.273.890,70		4.273.890,70		4.273.890,70		4.273.890,70	ND
terreno		gratis	0,00	123.949,66	123.949,66		0,00	123.949,66	123.949,66	ND
Casa Cantoniera (*SP.62 Bivio Maltempo - Bivio Giarratana*)	m 4,780	vcr	6.400,00	1.600,00	8.000,00		6.400,00	1.600,00	8.000,00	D
Casa Cantoniera (*SP.10 Annunziata - Maltempo*) **(Determinato effettivo valore)** ---DEMOLITA	km. 3,890	vcr		4.000,00	4.000,00			4.000,00	4.000,00	ND
Casa Cantoniera (*SP.10 Annunziata - Maltempo*) **(Venduta - Determina R.G. 874/2017)**	km 9,00	vcr	0,00	0,00	0,00		0,00	0,00	0,00	
Casa Cantoniera (*SP.59 Modica - Giarratana*)	km 13,700	vcr	4.800,00	1.200,00	6.000,00		4.800,00	1.200,00	6.000,00	D
Casa Cantoniera (*SP. 59 Modica - Giarratana*)	km 9,700	vcr	3.200,00	800,00	4.000,00		3.200,00	800,00	4.000,00	D
Casa Cantoniera (*SP. 59 Modica - Giarratana*)	km 2,900	vcr	6.400,00	1.600,00	8.000,00		6.400,00	1.600,00	8.000,00	D
Casa Cantoniera (*SP. 60 Ragusa - Malavita - S. Croce*) **(Venduta - Determina R.G. 2955/2017)**	km 4,240	vcr	0,00	0,00	0,00		0,00	0,00	0,00	
Casa Cantoniera (SP. 60 Ragusa - Malavita - S. Croce) **(Venduta - Determina R.G. 2831/2017)**	km 11,220	vcr	0,00	0,00	0,00		0,00	0,00	0,00	
Casa Cantoniera (*SP. 20 Comiso - S. Croce*)	km 9,320	vcr	6.400,00	1.600,00	8.000,00		6.400,00	1.600,00	8.000,00	D
Casa Cantoniera (*SP. 21 Accesso Stazione Donnafugata*) **(Venduta - Determina R.G. 3038/2018)**	km 2,270	vcr	6.400,00	1.600,00	8.000,00		0,00	0,00	0,00	

	Casa Cantoniera (*SP. 37 Scicli - S. Croce*)	via Scicli - Santa Croce km. 10,800	vcr	0,00		0,00		0,00		0,00	
	Casa Cantoniera (*SP. 37 Scicli - S. Croce*) **(Venduta - Determina R.G. 2955/2017)**	km 10,800	vcr	0,00	0,00	0,00		0,00	0,00	0,00	
	Garage * (Determinato valore terreno)	via Carlo Alberto	vcr	6.413,90	1.603,48	8.017,38		6.413,90	1.603,48	8.017,38	D
	Garage * (Determinato valore terreno)	via Carlo Alberto	vcr	5.247,65	1.311,91	6.559,56		5.247,65	1.311,91	6.559,56	D
	Garage * (Determinato valore terreno)	via Carlo Alberto	vcr	5.830,27	1.457,57	7.287,84		5.830,27	1.457,57	7.287,84	D
S. Croce Camerina	Campi tennis Kaucana	via delle Margherite	cos	180.428,00		180.428,00		180.428,00		180.428,00	ND
				0,00		0,00		0,00		0,00	
	Istituto Istruzione Superiore Cataudella	c.da Villaggio lungi (*viale dei Fiori*)	vcr	1.155.331,52	288.832,88	1.444.164,40		1.155.331,52	288.832,88	1.444.164,40	ND
	Istituto Istruzione Superiore Cataudella	c.da Bommacchia Lincino	vcr	1.994.043,44	498.510,86	2.492.554,30		1.994.043,44	498.510,86	2.492.554,30	ND
				0,00		0,00		0,00		0,00	
	terreno			0,00		0,00		0,00		0,00	
				0,00		0,00		0,00		0,00	
Scicli	Istituto Istruzione Superiore Cataudella	c.da lungi via Primula	cos	2.691.009,02	667.501,79	3.358.510,81		2.691.009,02	667.501,79	3.358.510,81	ND
				0,00		0,00		0,00		0,00	ND
	Campo Atletica leggera *	c.da Dammusi - *Donnalucata*	cos	1.964.126,13	335.873,87	2.300.000,00		1.964.126,13	335.873,87	2.300.000,00	D
				0,00		0,00		0,00		0,00	
	Area per Impianto Sportivo Polivalente *	c.da Zagarone	acquis	100.000,00		100.000,00		100.000,00		100.000,00	D

			0,00		0,00		0,00		0,00	
Casa Cantoniera (*SP. 37 Scicli - S. Croce*)	km 4.970	vcr	6.400,00	1.600,00	8.000,00		6.400,00	1.600,00	8.000,00	D
Casa Cantoniera (*SP. 40 Scicli - Sampieri*) **(Venduta - Determina R.G. 1473/2018)**	km 5,260	vcr	6.400,00	1.600,00	8.000,00		0,00	0,00	0,00	
Istituto Istruzione Superiore G. Mazzini	via G.B.Iacono	vcr	1.290.695,13	285.329,25	1.576.024,38		1.290.695,13	285.329,25	1.576.024,38	ND
	via G.B.Iacono		0,00		0,00		0,00		0,00	
	via G.B.Iacono		0,00		0,00		0,00		0,00	
Istituto Istruzione Superiore G. Mazzini (*ampliamento*)	via G.B.Iacono	cos	911.845,76	206.582,76	1.118.428,52		911.845,76	206.582,76	1.118.428,52	ND
Istituto Istruzione Superiore G. Mazzini	via Curtatone	pm	0,00		0,00		0,00		0,00	
palestra	via Curtatone	cos	930.401,53	220.000,00	1.150.401,53		930.401,53	220.000,00	1.150.401,53	ND
Istituto Istruzione Superiore G. Marconi	via Firenze Piazza Gramsci	pm	0,00		0,00		0,00		0,00	
Istituto Istruzione Superiore E. Fermi	via Como	cos	3.967.447,86	978.406,55	4.945.854,41		3.967.447,86	978.406,55	4.945.854,41	ND
			0,00		0,00		0,00		0,00	
Istituto Istruzione Superiore E. Fermi / G. Marconi	via San Martino	cos	1.602.068,82	384.091,95	1.986.160,77	560.731,50	2.162.800,32	384.091,95	2.546.892,27	ND
Velodromo		cos	2.758.706,39	241.293,61	3.000.000,00		2.758.706,39	241.293,61	3.000.000,00	D
			0,00		0,00		0,00		0,00	
			0,00		0,00		0,00		0,00	
			0,00		0,00		0,00		0,00	
			0,00		0,00		0,00		0,00	

Casale Riserva Pino d'Aleppo *	c.da Castelluccio	acquis	92.990,84	23.247,71	116.238,55		92.990,84	23.247,71	116.238,55	ND
			0,00		0,00		0,00		0,00	
fabbricato rurale *	c.da Castelluccio		0,00		0,00		0,00		0,00	
fabbricato rurale *	c.da Castelluccio		0,00		0,00		0,00		0,00	
fabbricato rurale *	c.da Castelluccio		0,00		0,00		0,00		0,00	
fabbricato rurale *	c.da Castelluccio		0,00		0,00		0,00		0,00	
fabbricato rurale *	c.da Castelluccio		0,00		0,00		0,00		0,00	
* CASA CANTONIERA	sp 18 vittoria - piombo km 0+600	vcr	6.400,00	1.600,00	8.000,00		6.400,00	1.600,00	8.000,00	ND
terreno *	c.da Castelluccio		0,00		0,00		0,00		0,00	
terreno *	c.da Castelluccio		0,00		0,00		0,00		0,00	
terreno *	c.da Castelluccio		0,00		0,00		0,00		0,00	
terreno *	c.da Castelluccio		0,00		0,00		0,00		0,00	
Convento dei Frati Minori		val	640.000,00	160.000,00	800.000,00		640.000,00	160.000,00	800.000,00	D
Area Azienda Agraria Vittoria (area con fabbricati);	c.da Perciata	val	4.500.000,00		4.500.000,00		4.500.000,00		4.500.000,00	D
Area Azienda Agraria Vittoria (*terreno*);	c.da Perciata	acquis	0,00	180.760,00	180.760,00		0,00	180.760,00	180.760,00	D
terreno	c.da Perciata		0,00		0,00		0,00		0,00	
terreno	c.da Perciata		0,00		0,00		0,00		0,00	
terreno	c.da Perciata		0,00		0,00		0,00		0,00	
terreno	c.da Perciata		0,00		0,00		0,00		0,00	

Vittoria

terreno	c.da Perciata		0,00		0,00		0,00		0,00	
terreno	c.da Perciata		0,00		0,00		0,00		0,00	
terreno	c.da Perciata		0,00		0,00		0,00		0,00	
Area Ostello della Gioventù ;	via Scoglitti	*acquis*	300.000,00		300.000,00		300.000,00		300.000,00	D
			0,00		0,00		0,00		0,00	
			0,00		0,00		0,00		0,00	
Area Città dei ragazzi *Vittoria* (*edificio*)	via Dell'Anguilla	*acquis*	200.000,00		200.000,00		200.000,00		200.000,00	D
terreno	c.da Anguilla		0,00		0,00		0,00		0,00	
			0,00		0,00		0,00		0,00	
Palazzo Carfì	via dei Mille, n° 131		2.480.000,00	620.000,00	3.100.000,00		2.480.000,00	620.000,00	3.100.000,00	D
	via San Martino, n° 64		0,00		0,00		0,00		0,00	
	via San Martino, n° 62		0,00		0,00		0,00		0,00	
	via dei Mille, n° 131		0,00		0,00		0,00		0,00	
	via dei Mille, n° 131		0,00		0,00		0,00		0,00	
	via dei Mille, n° 131		0,00		0,00		0,00		0,00	
			0,00		0,00		0,00		0,00	
Casa Cantoniera (*SP.2 Vittoria - Acate S. Pietro*)	km.3,120	*ver*		4.000,00	4.000,00			4.000,00	4.000,00	ND

Casa Cantoniera (*SP. 5 Vittoria - Cannamelito - Pantaleo*) **Venduta - Determina R.G. 1018/2018**	km 2,760	vcr	6.400,00	1.600,00	8.000,00		0,00	0,00	0,00	
Casa Cantoniera (*SP. 17 Vittoria - Scogliti*)	km. 4,520	vcr	6.400,00	1.600,00	8.000,00		6.400,00	1.600,00	8.000,00	D
Casa Cantoniera (*SP. 18 Vittoria - Piombo*)	km 4,570	vcr	6.400,00	1.600,00	8.000,00		6.400,00	1.600,00	8.000,00	D
			103.746.390,81	22.205.805,81	125.952.196,72	685.980,27	104.401.171,08	22.195.005,91	126.596.176,99	

CALCOLO QUOTE DI AMMORTAMENTO 2018	
VALORE DEI BENI AL LORDO DELL'AMMORTAMENTO	104.401.171,08
AMMORTAMENTO 3° ANNO ALIQUOTA 2%	2.088.023,42
AMMORTAMENTO 2° ANNO ALIQUOTA 2%	2.074.927,82
AMMORTAMENTO 1° ANNO ALIQUOTA 2%	2.105.624,72

D

TOTALE PATRIMONIO INDISPONIBILE	ND	95.674.469,45	45
TOTALE PATRIMONIO DISPONIBILE	D	30.921.707,54	
		126.596.176,99	

FABBRICATI	D	25.729.307,10
	ND	78.671.863,98

TERRENI	D	5.192.400,44
	ND	17.002.605,47

LIBERO CONSORZIO COMUNALE DI RAGUSA

Settore IV Lavori Pubblici e Infrastrutture

Valutazione Infrastrutture stradali demaniali al 31/12/2018

TIPO	N°	DENOMINAZIONE DELLA STRADA	Valore totale al 31.12.2017	IMPORTO TRATTO CEDUTO	Valore incrementativo/ manutenzione straordinaria/ valore del tratto ceduto - anno 2018	Valore totale al 31.12.2018	TRATTO CEDUTO NEL 2018	COMUNE
S.P.	1	ACATE - DIRILLO	4.543.936,63			4.543.936,63		
S.P.	2	VITTORIA - ACATE - S.PIETRO	12.528.842,90			12.528.842,90		
S.P.	3	SOTTOCHIARAMONTE ACATE	16.793.379,35			16.793.379,35		
S.P.	4	COMISO - GRAMMICHELE	6.225.604,00			6.225.604,00		
S.P.	5	VITTORIA - CANNAMELLITO - PANTALEO	13.570.598,77		603.169,25	14.173.768,02		
S.P.	7	COMISO - CHIARAMONTE	10.794.608,79			10.794.608,79		
S.P.	8	CHIARAMONTE - MALTEMPO	3.096.975,00			3.096.975,00		
S.P.	10	ANNUNZIATA - MALTEMPO	7.602.434,00			7.602.434,00		
S.P.	11	MONTEROSSO - BUCCHERI	7.011.061,63			7.011.061,63		
S.P.	12	GIARRATANA - BUCCHERI	8.030.202,40		61.362,74	8.091.565,14		
S.P.	13	BEODIO - TRESAURO - PIOMBO	11.750.298,00			11.750.298,00		
S.P.	14	CASTIGLIONE - TRESAURO	4.011.805,38		2.442,93	4.014.248,31		
S.P.	15	PIOMBO - PACE - CAMMARANA	7.516.500,00			7.516.500,00		
S.P.	18	VITTORIA - PIOMBO	5.601.059,00			5.601.059,00		
S.P.	19	PIOMBO - SCOGLITTI	1.375.640,00			1.375.640,00		
S.P.	20	COMISO - S.CROCE	9.564.375,00			9.564.375,00		
S.P.	21	STRADA DI ACCESSO ALLA STAZ. FERR. DI DONNAFUGATA	2.968.200,00			2.968.200,00		
S.P.	23	RAGUSA IBLA NOTO 2° TRATTO	1.983.957,17			1.983.957,17		

S.P.	25	RAGUSA - MARINA DI RAGUSA	25.188.311,66		99.923,58	25.288.235,24		
S.P.	28	MODICA - FAVAROTTA	3.884.925,00			3.884.925,00		
S.P.	31	SCOGLITTI - ALCERITO	14.832.000,00		111.494,30	14.943.494,30		
S.P.	34	S. ALESSANDRA - ISPICA - ROSOLINI	1.121.575,00			1.121.575,00		
S.P.	36	S. CROCE - MARINA DI RAGUSA	5.245.286,35			5.245.286,35		
S.P.	37	SCICLI - S. CROCE	10.715.700,00			10.715.700,00		
S.P.	38	BETLEM - PIANO CECI	2.955.875,00			2.955.875,00		
S.P.	39	SCICLI - DONNALUCATA	4.123.750,00			4.123.750,00		
S.P.	40	SCICLI - SAMPIERI	4.915.710,82		66.106,10	4.981.816,92		
S.P.	41	SCICLI - ISPICA	3.384.360,00			3.384.360,00		
S.P.	42	CAITANA - SCICLI	3.725.040,00		381.649,44	4.106.689,44		
S.P.	44	POZZALLO - SAMPIERI (INTERNA)	1.972.425,00			1.972.425,00		
S.P.	45	BUGILFEZZA - POZZALLO	5.084.103,84		296.067,16	5.380.171,00		
S.P.	46	ISPICA - POZZALLO	4.550.923,19		85.647,03	4.636.570,22		
S.P.	49	ISPICA - PACHINO	6.882.833,67		3.012,24	6.885.845,91		
S.P.	51	MODICA - PASSO GATTA	1.266.457,50			1.266.457,50		
S.P.	54	MODICA - SCICLI (FIUMELATO)	3.185.978,75			3.185.978,75		
S.P.	55	GIARRATANA - NOTO	6.307.315,00			6.307.315,00		
S.P.	56	S. MARCO - CAVA D'ALIGA	3.471.562,81			3.471.562,81		
S.P.	57	GIARRATANA - PALAZZOLO	4.592.512,50			4.592.512,50		
S.P.	59	MODICA - GIARRATANA	12.667.579,01		223.194,53	12.890.773,54		
S.P.	60	RAGUSA - MALAVITA - S. CROCE	13.147.953,30			13.147.953,30		
S.P.	61	FUMARIE - FILIPPA	801.882,82			801.882,82		
S.P.	62	BIVIO MALTEMPO - BIVIO GIARRATANA	10.817.100,00		63.801,61	10.880.901,61		
S.P.	63	MARINA DI RAGUSA - DONNALUCATA (LITORANEA)	1.589.840,00			1.589.840,00		
S.P.	64	DONNALUCATA - CAVA D'ALIGA	3.851.792,00			3.851.792,00		
S.P.	65	CAVA D'ALIGA - SAMPIERI	3.588.593,75			3.588.593,75		
S.P.	66	POZZALLO - SAMPIERI (LITORANEA) vedi nota a tergo	9.945.454,01			9.945.454,01		
S.P.	67	POZZALLO - MARZA	12.918.849,98		209.394,18	13.128.244,16		

S.P.	75	SCICLI - S. GIOVANNI AL PRATO	3.092.914,13			3.092.914,13		
S.P.	78	MAGGIO - CADDAME' - FERRANTE	4.080.000,00			4.080.000,00		
S.P.	80	DONNAFUGATA - GENISI	7.440.000,00			7.440.000,00		
S.P.	81	SERRA GAROFALO - POZZILLO - FICAZZA	6.850.377,20			6.850.377,20		
S.P.	84	GENOVESE - ARIZZI	1.746.580,98		507.718,52	2.254.299,50		
S.P.	85	S. CROCE - SCOGLITTI	10.625.000,00			10.625.000,00		
S.P.	89	MARINA DI RAGUSA - DONNALUCATA (INTERNA)	5.511.328,00			5.511.328,00		
S.P.	94	CIMITERO MODICA - MANGIAGESSO	2.582.937,50		145.953,89	2.728.891,39		
S.P.	95	SCICLI - SPINAZZA - GIARDINELLI	4.591.020,00			4.591.020,00		
S.P.	102	CAMMARANA - SCOGLITTI (LITORANEA)	1.989.000,00			1.989.000,00		
S.P.	105	CAMMARANA - SCOGLITTI (INTERNA)	5.293.750,00			5.293.750,00		
S.P.	119	LINCINO - SPINAZZA - DONNALUCATA	4.105.500,00			4.105.500,00		
S.P.	121	RECUPERO - S.MARIA DEL FOCALLO	147.900,00			147.900,00		
S.P.	122	CALAMARIERI - GERRANTINI - PIANI	4.652.439,46			4.652.439,46		
S.P.	124	CIRCONVALLAZIONE DI S. CROCE	1.795.625,00			1.795.625,00		
S.P.	127	INTERCOMUNALE MARINA DI RAGUSA - DONNALUCATA	5.295.954,04			5.295.954,04		
S.P.	128	CIRCONVALLAZIONE MARINA DI RAGUSA - P. SECCA	1.275.000,00			1.275.000,00		
			392.780.495,28	0,00	2.860.937,50	395.641.432,78		

395.641.432,78

LIBERO CONSORZIO COMUNALE DI RAGUSA

Settore IV Lavori Pubblici e Infrastrutture

Valutazione Infrastrutture stradali demaniali al 31/12/2018

TIPO	N°	DENOMINAZIONE DELLA STRADA	Valore totale al 31.12.2017	IMPORTO TRATTO CEDUTO	Valore incrementativo/ manutenzione straordinaria/ valore del tratto ceduto - anno 2018	Valore totale al 31.12.2018	TRATTO CEDUTO NEL 2018	COMUNE
S.R.	25	PUNTA SECCA - MAGHIALONGA	3.775.000,00			3.775.000,00		
S.R.	61	SPINAZZELLA - FERRANTE	1.320.900,00			1.320.900,00		
S.R.	62	ARIZZA - FORBICE - PALMENTELLA	1.226.550,00			1.226.550,00		
S.R.	63	FICAZZA - PALMA	2.975.000,00			2.975.000,00		
S.R.	65	ARIZZA - MARE	248.200,00			248.200,00		
S.R.	73	SPINAZZA - PIANO GRANDE	1.190.000,00			1.190.000,00		
S.R.	75	IUNGI - ARIZZA	2.223.600,00			2.223.600,00		
S.R.	76	SCICLI - CASE S.FRANCISCIELLO	2.244.000,00			2.244.000,00		
S.R.	78	FORBICIARA	728.875,00			728.875,00		
S.R.	81	TRIPPATORE	365.925,00			365.925,00		
S.R.	82	FONTANA NUOVA - EREDITA' PALMA	2.824.167,50			2.824.167,50		
S.R.	83	CASELUNGHE - PAGLIARELLI - BRUCA	1.892.100,00			1.892.100,00		
S.R.	84	BRUFFALORA - CORVO - CAVA D'ALIGA	2.629.687,50			2.629.687,50		
S.R.	100	PANTANO - GERARDO	2.736.320,00			2.736.320,00		
			26.380.325,00	0,00	0,00	26.380.325,00		

I TRATTI DECLASSIFICATI SONO:

1) TRATTO DI ML.500 CIRCA (LATO CARNEMOLLA) DALLA ROTATORIA FINO AL CONFINE FRA LE PARTICELLE N°3 E 533 DEL DEL FOGLIO N°257 DI RAGUSA.

2) TRATTO DI ML.540 CIRCA (LATO CASE CRISCIONE) A M 80 PRIMA DEL CENTRO DELLA ROTATORIA FINO ALL'INCROCIO CON IL LUNGOMARE BISANI (EX S.P. 88)

(VERBALE DI CONSEGNA DEL 16.04.03 PROT.24986 DEL 22.04.03)

Strade Provinciali	395.641.432,78
Strade Regionali	26.380.325,00
TOTALE	**422.021.757,78**

CALCOLO QUOTE DI AMMORTAMENTO 2018

VALORE DEI BENI AL LORDO DELL'AMMORTAMENTO	422.021.757,78
AMMORTAMENTO 3° ANNO ALIQUOTA 3%	12.660.652,73
AMMORTAMENTO 2° ANNO ALIQUOTA 3%	12.574.824,61
AMMORTAMENTO 1° ANNO ALIQUOTA 3%	13.074.313,77

IMMOBILIZZAZIONI MATERIALI IN CORSO			
Tipologia Intervento Bene Provinciale	Importo 2018	Importo 2017	Totale
Potenziamento collegamenti stradali S.S. 115 - S.S. 514 lotto 4	3.169.920,43	7.678.235,80	10.848.156,23
Potenziamento collegamenti stradali S.S. 115 - S.S. 514 lotto 3 64%	948.415,19	0,00	948.415,19
Potenziamento collegamenti stradali S.S. 115 - S.S. 514 lotto 6 36%	533.483,55	0,00	533.483,55
Potenziamento rete tecnologica delle risorse idriche sotterranee MO.RI.SO.	806.150,10	213.390,48	1.019.540,58
Manutenzione straordinaria su rete viaria - trasferimento M.I.T. D.M. N. 49 del 16/02/2018	639.196,11	0,00	639.196,11
Contributo Regionale - L.R. 8/2017 e smi - L.R. 8/2018 - somme vincolate alla progettazione	0,00	0,00	0,00
S.P. 82 Lavori in corso (Cap. 2624 ex INSICEM)	264.597,61	0,00	264.597,61
Totali	6.361.762,99	7.891.626,28	14.253.389,27

CONTRIBUTI AGLI INVESTIMENTI
ANNO 2018

Tipologia Intervento Bene Provinciale	Importo Trasferimento Ricevuto	Capitolo Entrata	Capitolo Uscita	Quota Annuale
Potenziamento collegamenti stradali S.S. 115 - S.S. 514 lotto 4	0	378	2624	0,00
Potenziamento collegamenti stradali S.S. 115 - S.S. 514 lotto 3 64%	948.415,19	384	2604	0,00
Potenziamento collegamenti stradali S.S. 115 - S.S. 514 lotto 6 36%	533.483,55	384	2604	0,00
Potenziamento rete tecnologica delle risorse idriche sotterranee MO.RI.SO.	1.019.540,58	352	2635	0,00
Manutenzione straordinaria su rete viaria - trasferimento M.I.T. D.M. N. 49 del 16/02/2018	639.196,11	352/11	2606	0,00
Contributo Regionale - L.R. 8/2017 e smi - L.R. 8/2018 - somme vincolate alla progettazione	60.737,16	60	////	0,00
Interventi manutentivi vari su strade provinciali - quota ammortamento (vedi elenco allegato - infrastrutture stradali)	2.186.148,50	384	2604	65.584,46
Totale	5.387.521,09			65.584,46
Contributo annuale	65.584,46			
Contributo agli investimenti netto	5.321.936,63			

L.C.C.di Ragusa gia`
Prov.Reg.le di Ragusa

TABELLA DEI PARAMETRI OBIETTIVI PER PROVINCE E CITTA' METROPOLITANE AI FINI DELL'ACCERTAMENTO DELLA CONDIZIONE DI ENTE STRUTTURALMENTE DEFICITARIO

BILANCIO CONSUNTIVO 2018

Ente : **Amministrazione Provinciale di Ragusa**

		Barrare la condizione che ricorre	
P1	Indicatore 1.1 (Incidenza spese rigide - ripiano disavanzo, personale e debito - su entrate correnti) maggiore del 41%	~~SI~~	NO
P2	Indicatore 2.8 (Incidenza degli incassi delle entrate proprie sulle previsioni definitive di parte corrente) minore del 21%	SI	~~NO~~
P3	Indicatore 3.2 (Anticipazioni chiuse solo contabilmente) maggiore di 0	SI	~~NO~~
P4	Indicatore 10.3 (Sostenibilità debiti finanziari) maggiore del 15%	SI	~~NO~~
P5	Indicatore 12.4 (Sostenibilità disavanzo effettivamente a carico dell'esercizio) maggiore dell'1.20%	SI	~~NO~~
P6	Indicatore 13.1 (Debiti riconosciuti e finanziati) maggiore dell'1%	SI	~~NO~~
P7	[Indicatore 13.2 (Debiti in corso di riconoscimento) + Indicatore 13.3 (Debiti riconosciuti e in corso di finanziamento)] maggiore dello 0.60%	SI	~~NO~~
P8	Indicatore concernente l'effettiva capacità di riscossione (riferito al totale delle entrate) minore del 45%	SI	~~NO~~

Gli enti locali che presentano almeno la metà dei parametri deficitari (la condizione 'SI' identifica il parametro deficitario) sono strutturalmente deficitari ai sensi dell'articolo 242, comma 1, Tuel.

Sulla base dei parametri suindicati l'ente è da considerarsi in condizioni strutturalmente deficitarie	SI	~~NO~~

Monitoraggio del Pareggio di Bilancio

Resoconto dell'operazione di INVIO sul documento

Tipologia Ente: Provincia/Città metropolitana

Ente: PROV RAGUSA

Esercizio: 2018

Documento: Certificazione Digitale Province/Città Metropolitane

Stato corrente del documento: Inviato e Protocollato

Data Operazione: 25/03/2019 10:05

Pareggio di bilancio 2018 - Art. 1, commi 470, 470-bis, 471, 473 e 474 della legge n. 232/2016

CITTA' METROPOLITANE, PROVINCE E COMUNI

PROSPETTO per la CERTIFICAZIONE

della verifica del rispetto degli obiettivi del pareggio di bilancio 2018

da trasmettere entro il termine perentorio del 31 marzo 2019 (prorogato di diritto al 1° aprile 2019)

DENOMINAZIONE ENTE PROV RAGUSA

VISTO il decreto n. 182944 del 23 luglio 2018 concernente il monitoraggio periodico delle risultanze del saldo di finanza pubblica per l'anno 2018 delle Città metropolitane, delle Province e dei Comuni;

VISTI i risultati della gestione di competenza dell'esercizio 2018;

VISTE le informazioni sul monitoraggio delle risultanze del saldo di finanza pubblica 2018 trasmesse da questo Ente mediante il sito web "http://pareggiobilancio.mef.gov.it".

SI CERTIFICANO LE SEGUENTI RISULTANZE:

Importi in migliaia di euro

SALDO DI FINANZA PUBBLICA 2018

		Competenza
1	SALDO DI COMPETENZA TRA ENTRATE E SPESE FINALI	510
2	Impegni degli enti locali colpiti dal sisma di cui agli allegati 1, 2 e 2-bis al decreto-legge 17 ottobre 2016, n. 189 per spese sostenute per investimenti, ai sensi dell'articolo 43-bis del decreto legge n. 50 del 2017, realizzati attraverso l'utilizzo dei risultati di amministrazione degli esercizi precedenti e il ricorso al debito, non coperti da eventuali spazi finanziari acquisiti nel 2018 con le intese regionali e i patti di solidarietà nazionali (artt. 2 e 4 del D.P.C.M. 21 febbraio 2017, n. 21 e i patti di solidarietà di cui ai commi da 485 e seguenti dell'articolo 1 della legge n. 232 del 2016)	
3=1+2	SALDO TRA ENTRATE E SPESE FINALI RIDETERMINATO	510
4	OBIETTIVO DI SALDO FINALE DI COMPETENZA 2018	0
5	SPAZI FINANZIARI ACQUISITI NELL'ANNO 2018 PER IL 2018 CON INTESE REGIONALI E PATTI DI SOLIDARIETA' NAZIONALI E NON UTILIZZATI PER INVESTIMENTI DI CUI AI COMMI 485 E SEGUENTI, ART. 1, LEGGE 232/2016 E DI CUI AGLI ARTT. 2 E 4 DEL D.P.C.M. N. 21/2017	0
6	SPAZI FINANZIARI ACQUISITI NELL'ANNO 2017 PER IL 2018 CON IL PATTO DI SOLIDARIETA' NAZIONALE ORIZZONTALE E NON UTILIZZATI PER INVESTIMENTI DI CUI ALL'ART. 4 DEL D.P.C.M. N. 21/2017	
7	RISORSE NETTE DA PROGRAMMARE ENTRO IL 20 GENNAIO 2019 PER INVESTIMENTI AI SENSI DELL'ART. 1, COMMI 789 E 790, DELLA LEGGE N. 205 DEL 2017	
8=4+5+6+7	OBIETTIVO DI SALDO FINALE DI COMPETENZA 2018 RIDETERMINATO a seguito del recupero degli spazi finanziari acquisiti per il 2018 e NON utilizzati e delle Risorse nette da programmare entro il 20 gennaio 2019	0
9=3-8	DIFFERENZA TRA IL SALDO TRA ENTRATE E SPESE FINALI RIDETERMINATO E OBIETTIVO DI SALDO FINALE DI COMPETENZA 2018 RIDETERMINATO	510

Sulla base delle predette risultanze si certifica il risultato del pareggio di bilancio per l'anno 2018:

[x] il pareggio di bilancio per l'anno 2018 è stato rispettato

[ ] il pareggio di bilancio per l'anno 2018 NON E' STATO RISPETTATO

IL PRESIDENTE / IL SINDACO / IL SINDACO METROPOLITANO

IL RESPONSABILE DEL SERVIZIO FINANZIARIO

ORGANO DI REVISIONE ECONOMICO-FINANZIARIA

Organo Revisione (1) / Commissario Ad Acta

Organo Revisione (2)

Organo Revisione (3)

Spese di rappresentanza sostenute dal libero Consorzio comunale di Ragusa nel 2018

PEG	CAP	PROVVEDIMENTO	Descrizione dell'oggetto delle spese	Occasione in cui la spesa è stata sostenuta	Importo della spesa
/////	/////	/////	/////	/////	/////

1

Il Segretario Generale

Dr. Vito Vittorio Scalogna

Il Responsabile del Servizio Finanziario

Dr.ssa Lucia Lo Castro

L'Organo di Revisione del Servizio Economico Finanziario

Piano degli indicatori di bilancio

Indicatori sintetici

Rendiconto esercizio 2018

	TIPOLOGIA INDICATORE	DEFINIZIONE	VALORE INDICATORE (percentuale)
1	**Rigidità strutturale di bilancio**		
1.1	Incidenza spese rigide (ripiano disavanzo, personale e debito) su entrate correnti	[ripiano disavanzo a carico dell'esercizio + Impegni (Macroaggregati 1.1 "Redditi di lavoro dipendente" + pdc 1.02.01.01.000 "IRAP"– FPV entrata concernente il Macroaggregato 1.1 + FPV personale in uscita 1.1 + 1.7 "Interessi passivi" + Titolo 4 Rimborso prestiti)] / (Accertamenti primi tre titoli Entrate + Utilizzo Fondo Anticipazione DL 35/2013)	**43,71**
2	**Entrate correnti**		
2.1	Incidenza degli accertamenti di parte corrente sulle previsioni iniziali di parte corrente	Totale accertamenti primi tre titoli di entrata / Stanziamenti iniziali di competenza dei primi tre titoli delle Entrate	**0**
2.2	Incidenza degli accertamenti di parte corrente sulle previsioni definitive di parte corrente	Totale accertamenti primi tre titoli di entrata / Stanziamenti definitivi di competenza dei primi tre titoli delle Entrate	**100**
2.3	Incidenza degli accertamenti delle entrate proprie sulle previsioni iniziali di parte corrente	Totale accertamenti (pdc E.1.01.00.00.000 "Tributi" – "Compartecipazioni di tributi" E.1.01.04.00.000 + E.3.00.00.00.000 "Entrate extratributarie") / Stanziamenti iniziali di competenza dei primi tre titoli delle Entrate	**0**
2.4	Incidenza degli accertamenti delle entrate proprie sulle previsioni definitive di parte corrente	Totale accertamenti (pdc E.1.01.00.00.000 "Tributi" – "Compartecipazioni di tributi" E.1.01.04.00.000 + E.3.00.00.00.000 "Entrate extratributarie") / Stanziamenti definitivi di competenza dei primi tre titoli delle Entrate	**59,19**
2.5	Incidenza degli incassi correnti sulle previsioni iniziali di parte corrente	Totale incassi c/competenza e c/residui dei primi tre titoli di entrata / Stanziamenti iniziali di cassa dei primi tre titoli delle Entrate	**0**
2.6	Incidenza degli incassi correnti sulle previsioni definitive di parte corrente	Totale incassi c/competenza e c/residui primi tre titoli di entrata / Stanziamenti definitivi di cassa dei primi tre titoli delle Entrate	**100**
2.7	Incidenza degli incassi delle entrate proprie sulle previsioni iniziali di parte corrente	Totale incassi c/competenza e c/residui (pdc E.1.01.00.00.000 "Tributi" – "Compartecipazioni di tributi" E.1.01.04.00.000 + E.3.00.00.00.000 "Entrate extratributarie") / Stanziamenti iniziali di cassa dei primi tre titoli delle Entrate	**0**
2.8	Incidenza degli incassi delle entrate proprie sulle previsioni definitive di parte corrente	Totale incassi c/competenza e c/residui (pdc E.1.01.00.00.000 "Tributi" – "Compartecipazioni di tributi" E.1.01.04.00.000 + E.3.00.00.00.000 "Entrate extratributarie") / Stanziamenti definitivi di cassa dei primi tre titoli delle Entrate	**55,87**
3	**Anticipazioni dell'Istituto tesoriere**		
3.1	Utilizzo medio Anticipazioni di tesoreria	Sommatoria degli utilizzi giornalieri delle anticipazioni nell'esercizio / (365 x max previsto dalla norma)	**0**
3.2	Anticipazioni chiuse solo contabilmente	Anticipazione di tesoreria all'inizio dell'esercizio successivo / max previsto dalla norma	**0**
4	**Spese di personale**		
4.1	Incidenza della spesa di personale sulla spesa corrente	Impegni (Macroaggregato 1.1 "Redditi di lavoro dipendente" + pdc 1.02.01.01.000 "IRAP" + FPV personale in uscita 1.1 – FPV personale in entrata concernente il Macroaggregato 1.1) / Impegni (Spesa corrente – FCDE corrente + FPV concernente il Macroaggregato 1.1 – FPV di entrata concernente il Macroaggregato 1.1)	**36,22**

Piano degli indicatori di bilancio

Indicatori sintetici

Rendiconto esercizio 2018

TIPOLOGIA INDICATORE		DEFINIZIONE	VALORE INDICATORE (percentuale)
4.2	Incidenza del salario accessorio ed incentivante rispetto al totale della spesa di personale	Impegni (pdc 1.01.01.004 + 1.01.01.008 "indennità e altri compensi al personale a tempo indeterminato e determinato"+ pdc 1.01.01.003 + 1.01.01.007 "straordinario al personale a tempo indeterminato e determinato" + FPV in uscita concernente il Macroaggregato 1.1 – FPV di entrata concernente il Macroaggregato 1.1) / Impegni (Macroaggregato 1.1 "Redditi di lavoro dipendente" + pdc U.1.02.01.01.000 "IRAP" + FPV in uscita concernente il Macroaggregato 1.1 – FPV in entrata concernente il Macroaggregato 1.1)	**7,53**
4.3	Incidenza spesa personale flessibile rispetto al totale della spesa di personale *Indica come gli enti soddisfano le proprie esigenze di risorse umane, mixando le varie alternative contrattuali più rigide (personale dipendente) o meno rigide (forme di lavoro flessibile)*	Impegni (pdc U.1.03.02.010.000 "Consulenze" + pdc U.1.03.02.12.000 "lavoro flessibile/LSU/Lavoro interinale" + pdc U.1.03.02.11.000 "Prestazioni professionali e specialistiche") / Impegni (Macroaggregato 1.1 "Redditi di lavoro dipendente" + pdc U.1.02.01.01.000 "IRAP" + FPV in uscita concernente il Macroaggregato 1.1 – FPV in entrata concernente il Macroaggregato 1.1)	**0,1**
4.4	Spesa di personale procapite (Indicatore di equilibrio dimensionale in valore assoluto)	Impegni (Macroaggregato 1.1 "Redditi di lavoro dipendente" + pdc 1.02.01.01.000 "IRAP" + FPV personale in uscita 1.1 – FPV personale in entrata concernente il Macroaggregato 1.1) / popolazione residente al 1° gennaio (al 1° gennaio dell'esercizio di riferimento o, se non disponibile, al 1° gennaio dell'ultimo anno disponibile)	**44,11**
5	**Esternalizzazione dei servizi**		
5.1	Indicatore di esternalizzazione dei servizi	Impegni (pdc U.1.03.02.15.000 "Contratti di servizio pubblico" + pdc U.1.04.03.01.000 "Trasferimenti correnti a imprese controllate" + pdc U.1.04.03.02.000 "Trasferimenti correnti a altre imprese partecipate") / totale spese impegnate al Titolo I	**4,26**
6	**Interessi passivi**		
6.1	Incidenza degli interessi passivi sulle entrate correnti	Impegni Macroaggregato 1.7 "Interessi passivi" / Accertamenti primi tre titoli delle Entrate ("Entrate correnti")	**3,48**
6.2	Incidenza degli interessi passivi sulle anticipazioni sul totale della spesa per interessi passivi	Impegni voce del pdc U.1.07.06.04.000 "Interessi passivi su anticipazioni di tesoreria" / Impegni Macroaggregato 1.7 "Interessi passivi"	**0**
6.3	Incidenza interessi di mora sul totale della spesa per interessi passivi	Impegni voce del pdc U.1.07.06.02.000 "Interessi di mora" / Impegni Macroaggregato 1.7 "Interessi passivi"	**0**
7	**Investimenti**		
7.1	Incidenza investimenti sul totale della spesa corrente e in conto capitale	Impegni (Macroaggregato 2.2 "Investimenti fissi lordi e acquisto di terreni" + Macroaggregato 2.3 "Contributi agli investimenti") / totale Impegni Tit. I + II	**24,25**
7.2	Investimenti diretti procapite (in valore assoluto)	Impegni per Macroaggregato 2.2 "Investimenti fissi lordi e acquisto di terreni" / popolazione residente al 1° gennaio (al 1° gennaio dell'esercizio di riferimento o, se non disponibile, al 1° gennaio dell'ultimo anno disponibile)	**38,8**

Piano degli indicatori di bilancio

Indicatori sintetici

Rendiconto esercizio 2018

TIPOLOGIA INDICATORE		DEFINIZIONE	VALORE INDICATORE (percentuale)
7.3	Contributi agli investimenti procapite (in valore assoluto)	Impegni per Macroaggregato 2.3 "Contributi agli investimenti" / popolazione residente (al 1° gennaio dell'esercizio di riferimento o, se non disponibile, al 1° gennaio dell'ultimo anno disponibile)	**0**
7.4	Investimenti complessivi procapite (in valore assoluto)	Impegni per Macroaggregati 2.2 "Investimenti fissi lordi e acquisto di terreni" e 2.3 "Contributi agli investimenti" / popolazione residente (al 1° gennaio dell'esercizio di riferimento o, se non disponibile, al 1° gennaio dell'ultimo anno disponibile)	**38,8**
7.5	Quota investimenti complessivi finanziati dal risparmio corrente	Margine corrente di competenza / [Impegni + relativi FPV (Macroaggregato 2.2 "Investimenti fissi lordi e acquisto di terreni" + Macroaggregato 2.3 "Contributi agli investimenti")] (9)	**0**
7.6	Quota investimenti complessivi finanziati dal saldo positivo delle partite finanziarie	Saldo positivo delle partite finanziarie / [Impegni + relativi FPV (Macroaggregato 2.2 "Investimenti fissi lordi e acquisto di terreni" + Macroaggregato 2.3 "Contributi agli investimenti")](9)	**0**
7.7	Quota investimenti complessivi finanziati da debito	Accertamenti (Titolo 6 "Accensione prestiti" - Categoria 6.02.02 "Anticipazioni" - Categoria 6.03.03 "Accensione prestiti a seguito di escussione di garanzie" - Accensioni di prestiti da rinegoziazioni) / [Impegni + relativi FPV (Macroaggregato 2.2 "Investimenti fissi lordi e acquisto di terreni" + Macroaggregato 2.3 "Contributi agli investimenti")] (9)	**0**
8	**Analisi dei residui**		
8.1	Incidenza nuovi residui passivi di parte corrente su stock residui passivi correnti	Totale residui passivi titolo 1 di competenza dell'esercizio / Totale residui passivi titolo 1 al 31 dicembre	**59,59**
8.2	Incidenza nuovi residui passivi in c/capitale su stock residui passivi in conto capitale al 31 dicembre	Totale residui passivi titolo 2 di competenza dell'esercizio/ Totale residui titolo 2 al 31 dicembre	**92,69**
8.3	Incidenza nuovi residui passivi per incremento attività finanziarie su stock residui passivi per incremento attività finanziarie al 31 dicembre	Totale residui passivi titolo 3 di competenza dell'esercizio / Totale residui passivi titolo 3 al 31 dicembre	**0**
8.4	Incidenza nuovi residui attivi di parte corrente su stock residui attivi di parte corrente	Totale residui attivi titoli 1,2,3 di competenza dell'esercizio / Totale residui attivi titolo 1, 2, 3 al 31 dicembre	**45,13**
8.5	Incidenza nuovi residui attivi in c/capitale su stock residui attivi in c/capitale	Totale residui attivi titolo 4 di competenza dell'esercizio / Totale residui attivi titolo 4 al 31 dicembre	**10,27**
8.6	Incidenza nuovi residui attivi per riduzione di attività finanziarie su stock residui attivi per riduzione di attività finanziarie	Totale residui attivi titolo 5 di competenza dell'esercizio / Totale residui attivi titolo 5 al 31 dicembre	**0**
9	**Smaltimento debiti non finanziari**		
9.1	Smaltimento debiti commerciali nati nell'esercizio	Pagamenti di competenza (Macroaggregati 1.3 "Acquisto di beni e servizi" + 2.2 "Investimenti fissi lordi e acquisto di terreni") / Impegni di competenza (Macroaggregati 1.3 "Acquisto di beni e servizi" + 2.2 "Investimenti fissi lordi e acquisto di terreni")	**61,4**

Piano degli indicatori di bilancio

Indicatori sintetici

Rendiconto esercizio 2018

TIPOLOGIA INDICATORE		DEFINIZIONE	VALORE INDICATORE (percentuale)
9.2	Smaltimento debiti commerciali nati negli esercizi precedenti	Pagamenti c/residui (Macroaggregati 1.3 "Acquisto di beni e servizi" + 2.2 "Investimenti fissi lordi e acquisto di terreni") / stock residui al 1° gennaio (Macroaggregati 1.3 "Acquisto di beni e servizi" + 2.2 "Investimenti fissi lordi e acquisto di terreni")	**63,74**
9.3	Smaltimento debiti verso altre amministrazioni pubbliche nati nell'esercizio	Pagamenti di competenza [Trasferimenti correnti a Amministrazioni Pubbliche (U.1.04.01.00.000) + Trasferimenti di tributi (U.1.05.00.00.000) + Fondi perequativi (U.1.06.00.00.000) + Contributi agli investimenti a Amministrazioni pubbliche (U.2.03.01.00.000) + Altri trasferimenti in conto capitale (U.2.04.01.00.000 + U.2.04.11.00.000 + U.2.04.16.00.000 + U.2.04.21.00.000)] / Impegni di competenza [Trasferimenti correnti a Amministrazioni Pubbliche (U.1.04.01.00.000) + Trasferimenti di tributi (U.1.05.00.00.000) + Fondi perequativi (U.1.06.00.00.000) + Contributi agli investimenti a Amministrazioni pubbliche (U.2.03.01.00.000) + Altri trasferimenti in conto capitale (U.2.04.01.00.000 + U.2.04.11.00.000 + U.2.04.16.00.000 + U.2.04.21.00.000)]	**2,03**
9.4	Smaltimento debiti verso altre amministrazioni pubbliche nati negli esercizi precedenti	Pagamenti in c/residui [Trasferimenti correnti a Amministrazioni Pubbliche (U.1.04.01.00.000) + Trasferimenti di tributi (U.1.05.00.00.000) + Fondi perequativi (U.1.06.00.00.000) + Contributi agli investimenti a Amministrazioni pubbliche (U.2.03.01.00.000) + Altri trasferimenti in conto capitale (U.2.04.01.00.000 + U.2.04.11.00.000 + U.2.04.16.00.000 + U.2.04.21.00.000)] / stock residui al 1° gennaio [Trasferimenti correnti a Amministrazioni Pubbliche (U.1.04.01.00.000) + Trasferimenti di tributi (U.1.05.00.00.000) + Fondi perequativi (U.1.06.00.00.000) + Contributi agli investimenti a Amministrazioni pubbliche (U.2.03.01.00.000) + Altri trasferimenti in conto capitale (U.2.04.01.00.000 + U.2.04.11.00.000 + U.2.04.16.00.000 + U.2.04.21.00.000)]	**34,3**
9.5	Indicatore annuale di tempestività dei pagamenti *(di cui al Comma 1, dell'articolo 9, DPCM del 22 settembre 2014)*	Giorni effettivi intercorrenti tra la data di scadenza della fattura o richiesta equivalente di pagamento e la data di pagamento ai fornitori moltiplicata per l'importo dovuto, rapportata alla somma degli importi pagati nel periodo di riferimento	**15,11**
10	**Debiti finanziari**		
10.1	Incidenza estinzioni anticipate debiti finanziari	Impegni per estinzioni anticipate / Debito da finanziamento al 31 dicembre anno precedente (2)	**0**
10.2	Incidenza estinzioni ordinarie debiti finanziari	(Totale impegni Titolo 4 della spesa – Impegni estinzioni anticipate) / Debito da finanziamento al 31/12 anno precedente (2)	**3,93**

Piano degli indicatori di bilancio

Indicatori sintetici

Rendiconto esercizio 2018

TIPOLOGIA INDICATORE		DEFINIZIONE	VALORE INDICATORE (percentuale)
10.3	Sostenibilità debiti finanziari	[Impegni (Totale 1.7 "Interessi passivi" – "Interessi di mora" (U.1.07.06.02.000) – "Interessi per anticipazioni prestiti" (U.1.07.06.04.000) + Titolo 4 della spesa – estinzioni anticipate) – (Accertamenti Entrate categoria E.4.02.06.00.000 "Contributi agli investimenti direttamente destinati al rimborso di prestiti da amministrazioni pubbliche") + Trasferimenti in conto capitale per assunzione di debiti dell'amministrazione da parte di amministrazioni pubbliche (E.4.03.01.00.000) + Trasferimenti in conto capitale da parte di amministrazioni pubbliche per cancellazione di debiti dell'amministrazione (E.4.03.04.00.000)] / Accertamenti titoli 1, 2 e 3	**6,85**
10.4	Indebitamento procapite (in valore assoluto)	Debito di finanziamento al 31/12 (2) / popolazione residente (al 1° gennaio dell'esercizio di riferimento o, se non disponibile, al 1° gennaio dell'ultimo anno disponibile)	**99,43**
11	**Composizione dell'avanzo di amministrazione (4)**		
11.1	Incidenza quota libera di parte corrente nell'avanzo	Quota libera di parte corrente dell'avanzo/Avanzo di amministrazione (5)	**0**
11.2	Incidenza quota libera in c/capitale nell'avanzo	Quota libera in conto capitale dell'avanzo/Avanzo di amministrazione (6)	**1,79**
11.3	Incidenza quota accantonata nell'avanzo	Quota accantonata dell'avanzo/Avanzo di amministrazione (7)	**56,06**
11.4	Incidenza quota vincolata nell'avanzo	Quota vincolata dell'avanzo/Avanzo di amministrazione (8)	**66,68**
12	**Disavanzo di amministrazione**		
12.1	Quota disavanzo ripianato nell'esercizio	Disavanzo di amministrazione esercizio precedente – Disavanzo di amministrazione esercizio in corso / Totale Disavanzo esercizio precedente (3)	**15,64**
12.2	Incremento del disavanzo rispetto all'esercizio precedente	Disavanzo di amministrazione esercizio in corso – Disavanzo di amministrazione esercizio precedente / Totale Disavanzo esercizio precedente (3)	**0**
12.3	Sostenibilità patrimoniale del disavanzo	Totale disavanzo di amministrazione (3) / Patrimonio netto (1)	**0,59**
12.4	Sostenibilità disavanzo effettivamente a carico dell'esercizio	Disavanzo iscritto in spesa del conto del bilancio / Accertamenti dei titoli 1, 2 e 3 delle entrate	**0,33**
13	**Debiti fuori bilancio**		
13.1	Debiti riconosciuti e finanziati	Importo Debiti fuori bilancio riconosciuti e finanziati / Totale impegni titolo I e titolo II	**0,19**
13.2	Debiti in corso di riconoscimento	Importo debiti fuori bilancio in corso di riconoscimento/Totale accertamento entrate dei titoli 1, 2 e 3	**0**
13.3	Debiti riconosciuti e in corso di finanziamento	Importo Debiti fuori bilancio riconosciuti e in corso di finanziamento/Totale accertamento entrate dei titoli 1, 2 e 3	**0**
14	**Fondo pluriennale vincolato**		

Piano degli indicatori di bilancio

Indicatori sintetici

Rendiconto esercizio 2018

TIPOLOGIA INDICATORE		DEFINIZIONE	VALORE INDICATORE (percentuale)
14.1	Utilizzo del FPV	(Fondo pluriennale vincolato corrente **e** capitale iscritto in entrata del bilancio - Quota del fondo pluriennale vincolato corrente e capitale non utilizzata nel corso dell'esercizio e rinviata agli esercizi successivi) / Fondo pluriennale vincolato corrente e capitale iscritto in entrata nel bilancio (Per il FPV riferirsi ai valori riportati nell'allegato del rendiconto concernente il FPV, totale delle colonne a) e c)	**32,28**
15	**Partite di giro e conto terzi**		
15.1	Incidenza partite di giro e conto terzi in entrata	Totale accertamenti Entrate per conto terzi e partite di giro / Totale accertamenti primi tre titoli delle entrate (al netto dell'anticipazione sanitaria erogata dalla Tesoreria dello Stato e dei movimenti riguardanti la GSA e i conti di tesoreria sanitari e non sanitari)	**15,04**
15.2	Incidenza partite di giro e conto terzi in uscita	Totale impegni Uscite per conto terzi e partite di giro / Totale impegni del titolo I della spesa *(al netto del rimborso dell'anticipazione sanitaria erogata dalla Tesoreria dello Stato e dei movimenti riguardanti la GSA e i conti di tesoreria sanitari e non sanitari)*	**14,98**

(1) Il Patrimonio Netto è pari alla Lettera A) dello stato patrimoniale passivo. Le Autonomie speciali che adottano il DLgs 118/2011 a decorrere dal 2016 elaborano l'indicatore

(2) Il debito da finanziamento è pari alla Lettera D1 dello stato patrimoniale passivo. Le Autonomie speciali che adottano il DLgs 118/2011 a decorrere dal 2016 elaborano l'indicatore a decorrere dal 2017.

(3) Indicatore da rappresentare solo in caso di disavanzo di amministrazione. Il disavanzo di amministrazione è pari alla lettera E dell'allegato al rendiconto riguardante il risultato di amministrazione dell'esercizio di riferimento, al netto del disavanzo da debito autorizzato e non contratto.

(4) Da compilare solo se la voce E dell'allegato al rendiconto concernente il risultato di amministrazione è positivo o pari a 0.

(5) La quota libera di parte corrente del risultato di amministrazione è pari alla voce E riportata nell'allegato a) al rendiconto. Il risultato di amministrazione è pari alla lettera A del predetto allegato a).

(6) La quota libera in c/capitale del risultato di amministrazione è pari alla voce D riportata nell'allegato a) al rendiconto. Il risultato di amministrazione è pari alla lettera A riportata nel predetto allegato a).

(7) La quota accantonata del risultato di amministrazione è pari alla voce B riportata nell'allegato a) al rendiconto. Il risultato di amministrazione è pari alla lettera A del predetto allegato a).

(8) La quota vincolata del risultato di amministrazione è pari alla voce C riportata nell'allegato a) al rendiconto. Il risultato di amministrazione è pari alla lettera A riportata nel predetto allegato a).

(9) Indicare al numeratore solo la quota del finanziamento destinata alla copertura di investimenti, e al denominatore escludere gli investimenti che, nell'esercizio, sono finanziati dal FPV.

Piano degli indicatori di bilancio

Indicatori analitici concernenti la composizione delle entrate e l'effettiva capacità di riscossione

Rendiconto esercizio 2018

Titolo Tipologia	Denominazione	**Composizione delle entrate** (valori percentuali)			**Percentuale di riscossione**				
		Previsioni iniziali competenza/ totale previsioni iniziali competenza	Previsioni definitive competenza/ totale previsioni definitive competenza	Accertamenti/ Totale Accertamenti	% di riscossione prevista nel bilancio di previsione iniziale: Previsioni iniziali cassa/ (previsioni iniziali competenza + residui)	% di riscossione prevista nelle previsioni definitive: Previsioni definitive cassa/ (previsioni definitive competenza + residui)	% di riscossione complessiva: (Riscossioni c/comp+ Riscossioni c/residui)/ (Accertamenti + residui definitivi iniziali)	% di riscossione dei crediti esigibili nell'eserczio: Riscossioni c/comp/ Accertamenti di competenza	% di riscossione dei crediti esigibili negli esercizi precedenti: Riscossioni c/residui/ residui definitivi iniziali
TITOLO 1:	**Entrate correnti di natura tributaria, contributiva e perequativa**								
10101	Tipologia 101: Imposte, tasse e proventi assimilati	**0**	**40,32**	**40,32**	**0**	**67,42**	**67,42**	**69,35**	**61,88**
10104	Tipologia 104: Compartecipazioni di tributi	**0**	**0**	**0**	**0**	**0**	**0**	**0**	**0**
10301	Tipologia 301: Fondi perequativi da Amministrazioni Centrali	**0**	**0**	**0**	**0**	**0**	**0**	**0**	**0**
10302	Tipologia 302: Fondi perequativi dalla Regione o Provincia autonoma	**0**	**0**	**0**	**0**	**0**	**0**	**0**	**0**
10000	***Totale TITOLO 1: Entrate correnti di natura tributaria, contributiva e perequativa***	**0**	**40,32**	**40,32**	**0**	**67,42**	**67,42**	**69,35**	**61,88**
TITOLO 2:	**Trasferimenti correnti**								
20101	Tipologia 101: Trasferimenti correnti da Amministrazioni pubbliche	**0**	**31,03**	**31,03**	**0**	**76,39**	**76,39**	**95,21**	**25,14**
20102	Tipologia 102: Trasferimenti correnti da Famiglie	**0**	**0**	**0**	**0**	**0**	**0**	**0**	**0**
20103	Tipologia 103: Trasferimenti correnti da Imprese	**0**	**0**	**0**	**0**	**0**	**0**	**0**	**0**
20104	Tipologia 104: Trasferimenti correnti da Istituzioni Sociali Private	**0**	**0**	**0**	**0**	**0**	**0**	**0**	**0**
20105	Tipologia 105: Trasferimenti correnti dall'Unione europea e dal Resto del Mondo	**0**	**0**	**0**	**0**	**0**	**0**	**0**	**0**
20000	***Totale TITOLO 2: Trasferimenti correnti***	**0**	**31,03**	**31,03**	**0**	**75,48**	**75,48**	**95,21**	**24,06**
TITOLO 3:	**Entrate extratributarie**								
30100	Tipologia 100: Vendita di beni e servizi e proventi derivanti dalla gestione dei beni	**0**	**3,51**	**3,51**	**0**	**35,53**	**35,53**	**43,84**	**28,47**
30200	Tipologia 200: Proventi derivanti dall'attività di controllo e repressione delle irregolarità e degli illeciti	**0**	**0,47**	**0,47**	**0**	**26,4**	**26,4**	**62,58**	**20,77**
30300	Tipologia 300: Interessi attivi	**0**	**0**	**0**	**0**	**43,94**	**43,94**	**0**	**43,94**
30400	Tipologia 400: Altre entrate da redditi da capitale	**0**	**0**	**0**	**0**	**0**	**0**	**0**	**0**
30500	Tipologia 500: Rimborsi e altre entrate correnti	**0**	**0,71**	**0,71**	**0**	**86,74**	**86,74**	**97,39**	**35**
30000	***Totale TITOLO 3: Entrate extratributarie***	**0**	**4,69**	**4,69**	**0**	**36,51**	**36,51**	**53,84**	**25,4**
TITOLO 4:	**Entrate in conto capitale**								

Piano degli indicatori di bilancio

Indicatori analitici concernenti la composizione delle entrate e l'effettiva capacità di riscossione

Rendiconto esercizio 2018

Titolo Tipologia	Denominazione	**Composizione delle entrate** (valori percentuali)			**Percentuale di riscossione**				
		Previsioni iniziali competenza/ totale previsioni iniziali competenza	Previsioni definitive competenza/ totale previsioni definitive competenza	Accertamenti/ Totale Accertamenti	% di riscossione prevista nel bilancio di previsione iniziale: Previsioni iniziali cassa/ (previsioni iniziali competenza + residui)	% di riscossione prevista nelle previsioni definitive: Previsioni definitive cassa/ (previsioni definitive competenza + residui)	% di riscossione complessiva: (Riscossioni c/comp+ Riscossioni c/residui)/ (Accertamenti + residui definitivi iniziali)	% di riscossione dei crediti esigibili nell'eserczio: Riscossioni c/comp/ Accertamenti di competenza	% di riscossione dei crediti esigibili negli esercizi precedenti: Riscossioni c/residui/ residui definitivi iniziali
40100	Tipologia 100: Tributi in conto capitale	**0**	**0**	**0**	**0**	**0**	**0**	**0**	**0**
40200	Tipologia 200: Contributi agli investimenti	**0**	**1,25**	**1,25**	**0**	**100**	**100**	**100**	**0**
40300	Tipologia 300: Altri trasferimenti in conto capitale	**0**	**11,16**	**11,16**	**0**	**25,49**	**25,49**	**53,4**	**20,05**
40400	Tipologia 400: Entrate da alienazione di beni materiali e immateriali	**0**	**0,11**	**0,11**	**0**	**83,92**	**83,92**	**67,77**	**100**
40500	Tipologia 500: Altre entrate in conto capitale	**0**	**0**	**0**	**0**	**0**	**0**	**0**	**0**
40000	***Totale TITOLO 4: Entrate in conto capitale***	**0**	**12,52**	**12,52**	**0**	**27,02**	**27,02**	**58,2**	**20,2**
TITOLO 5:	**Entrate da riduzione di attività finanziarie**								
50100	Tipologia 100: Alienazione di attività finanziarie	**0**	**0**	**0**	**0**	**0**	**0**	**0**	**0**
50200	Tipologia 200: Riscossione crediti di breve termine	**0**	**0**	**0**	**0**	**0**	**0**	**0**	**0**
50300	Tipologia 300: Riscossione crediti di medio-lungo termine	**0**	**0**	**0**	**0**	**0**	**0**	**0**	**0**
50400	Tipologia 400: Altre entrate per riduzione di attività finanziarie	**0**	**0**	**0**	**0**	**0**	**0**	**0**	**0**
50000	***Totale TITOLO 5: Entrate da riduzione di attività finanziarie***	**0**	**0**	**0**	**0**	**0**	**0**	**0**	**0**
TITOLO 6:	**Accensione prestiti**								
60100	Tipologia 100: Emissione di titoli obbligazionari	**0**	**0**	**0**	**0**	**0**	**0**	**0**	**0**
60200	Tipologia 200: Accensione prestiti a breve termine	**0**	**0**	**0**	**0**	**0**	**0**	**0**	**0**
60300	Tipologia 300: Accensione mutui e altri finanziamenti a medio lungo termine	**0**	**0**	**0**	**0**	**0,57**	**0,57**	**0**	**0,57**
60400	Tipologia 400: Altre forme di indebitamento	**0**	**0**	**0**	**0**	**0**	**0**	**0**	**0**
60000	***Totale TITOLO 6: Accensione prestiti***	**0**	**0**	**0**	**0**	**0,57**	**0,57**	**0**	**0,57**
TITOLO 7:	**Anticipazioni da istituto tesoriere/cassiere**								
70100	Tipologia 100: Anticipazioni da istituto tesoriere/cassiere	**0**	**0**	**0**	**0**	**0**	**0**	**0**	**0**
70000	***Totale TITOLO 7: Anticipazioni da istituto tesoriere/cassiere***	**0**	**0**	**0**	**0**	**0**	**0**	**0**	**0**

Piano degli indicatori di bilancio

Indicatori analitici concernenti la composizione delle entrate e l'effettiva capacità di riscossione

Rendiconto esercizio 2018

Titolo Tipologia	Denominazione	**Composizione delle entrate** (valori percentuali)			**Percentuale di riscossione**				
		Previsioni iniziali competenza/ totale previsioni iniziali competenza	Previsioni definitive competenza/ totale previsioni definitive competenza	Accertamenti/ Totale Accertamenti	% di riscossione prevista nel bilancio di previsione iniziale: Previsioni iniziali cassa/ (previsioni iniziali competenza + residui)	% di riscossione prevista nelle previsioni definitive: Previsioni definitive cassa/ (previsioni definitive competenza + residui)	% di riscossione complessiva: (Riscossioni c/comp+ Riscossioni c/residui)/ (Accertamenti + residui definitivi iniziali)	% di riscossione dei crediti esigibili nell'eserczio: Riscossioni c/comp/ Accertamenti di competenza	% di riscossione dei crediti esigibili negli esercizi precedenti: Riscossioni c/residui/ residui definitivi iniziali
TITOLO 9:	**Entrate per conto terzi e partite di giro**								
90100	Tipologia 100: Entrate per partite di giro	**0**	**10,83**	**10,83**	**0**	**95,16**	**95,16**	**97,19**	**36,95**
90200	Tipologia 200: Entrate per conto terzi	**0**	**0,61**	**0,61**	**0**	**21,87**	**21,87**	**53,46**	**7,66**
90000	***Totale TITOLO 9: Entrate per conto terzi e partite di giro***	**0**	**11,43**	**11,43**	**0**	**84,3**	**84,3**	**94,87**	**14,08**
TOTALE ENTRATE		**0**	**100**	**100**	**0**	**53,38**	**53,38**	**78,17**	**26,93**

Piano degli indicatori di bilancio

Indicatori analitici concernenti la composizione delle spese per missioni e programmi

Rendiconto esercizio 2018

MISSIONI E PROGRAMMI			COMPOSIZIONE DELLE SPESE PER MISSIONI E PROGRAMMI (dati percentuali)						
			Previsioni iniziali		Previsioni defintive		Dati di rendiconto		
			Incidenza Missioni/Programmi: Previsioni stanziamento/ totale previsioni missioni	di cui Incidenza FPV: Previsioni stanziamento FPV/ Previsione FPV totale	Incidenza Missioni/Programmi: Previsioni stanziamento/ totale previsioni missioni	di cui Incidenza FPV: Previsioni stanziamento FPV/ Previsione FPV totale	Incidenza Missione programma: (Impegni + FPV)/(Totale impegni + Totale FPV)	di cui incidenza FPV: FPV / Totale FPV	di cui incidenza economie di spesa: Economie di competenza/ Totale Economie di competenza
Missione 01 Servizi istituzionali, generali e di gestione	01	Organi istituzionali	0	0	1,12	0,69	1,12	0,69	0
	02	Segreteria generale	0	0	1,77	0,37	1,77	0,37	0
	03	Gestione economica, finanziaria, programmazione, provveditorato	0	0	23,78	0,27	23,78	0,27	0
	04	Gestione delle entrate tributarie e servizi fiscali	0	0	0,13	0,01	0,13	0,01	0
	05	Gestione dei beni demaniali e patrimoniali	0	0	0,39	0,02	0,39	0,02	0
	06	Ufficio tecnico	0	0	1,26	1,19	1,26	1,19	0
	07	Elezioni e consultazioni popolari - Anagrafe e stato civile	0	0	0	0	0	0	0
	08	Statistica e sistemi informativi	0	0	0,08	0,02	0,08	0,02	0
	09	Assistenza tecnico-amministrativa agli enti locali	0	0	0	0	0	0	0
	010	Risorse umane	0	0	0	0	0	0	0
	011	Altri servizi generali	0	0	3,77	0,52	3,77	0,52	0
	TOTALE Missione 01 Servizi istituzionali, generali e di gestione		0	0	32,29	3,1	32,29	3,1	0
Missione 02 Giustizia	01	Uffici giudiziari	0	0	0	0	0	0	0
	02	Casa circondariale e altri servizi	0	0	0	0	0	0	0
	TOTALE Missione 02 Giustizia		0	0	0	0	0	0	0
Missione 03	01	Polizia locale e amministrativa	0	0	0,34	0,31	0,34	0,31	0

Piano degli indicatori di bilancio

Indicatori analitici concernenti la composizione delle spese per missioni e programmi

Rendiconto esercizio 2018

MISSIONI E PROGRAMMI			COMPOSIZIONE DELLE SPESE PER MISSIONI E PROGRAMMI (dati percentuali)						
			Previsioni iniziali		Previsioni defintive		Dati di rendiconto		
			Incidenza Missioni/Programmi: Previsioni stanziamento/ totale previsioni missioni	di cui Incidenza FPV: Previsioni stanziamento FPV/ Previsione FPV totale	Incidenza Missioni/Programmi: Previsioni stanziamento/ totale previsioni missioni	di cui Incidenza FPV: Previsioni stanziamento FPV/ Previsione FPV totale	Incidenza Missione programma: (Impegni + FPV)/(Totale impegni + Totale FPV)	di cui incidenza FPV: FPV / Totale FPV	di cui incidenza economie di spesa: Economie di competenza/ Totale Economie di competenza
Missione 03 Ordine pubblico e sicurezza	**02**	**Sistema integrato di sicurezza urbana**	**0**	**0**	**0**	**0**	**0**	**0**	**0**
	TOTALE MISSIONE 03 Ordine pubblico e sicurezza		**0**	**0**	**0,34**	**0,31**	**0,34**	**0,31**	**0**
Missione 04 Istruzione e diritto allo studio	**01**	**Istruzione prescolastica**	**0**	**0**	**0**	**0**	**0**	**0**	**0**
	02	**Altri ordini di istruzione non universitaria**	**0**	**0**	**5,02**	**11,76**	**5,02**	**11,76**	**0**
	04	**Istruzione universitaria**	**0**	**0**	**0,46**	**0**	**0,46**	**0**	**0**
	05	**Istruzione tecnica superiore**	**0**	**0**	**0**	**0**	**0**	**0**	**0**
	06	**Servizi ausiliari all'istruzione**	**0**	**0**	**0,03**	**0**	**0,03**	**0**	**0**
	07	**Diritto allo studio**	**0**	**0**	**0,17**	**0**	**0,17**	**0**	**0**
	TOTALE MISSIONE 04 Istruzione e diritto allo studio		**0**	**0**	**5,67**	**11,76**	**5,67**	**11,76**	**0**
Missione 05Tutela e valorizzazione dei beni e delle attività culturali	**01**	**Valorizzazione dei beni di interesse storico**	**0**	**0**	**0,06**	**0,12**	**0,06**	**0,12**	**0**
	02	**Attività culturali e interventi diversi nel settore culturale**	**0**	**0**	**0,09**	**0,03**	**0,09**	**0,03**	**0**
	Totale Missione 05 Tutela e valorizzazione deibeni e attività culturali		**0**	**0**	**0,15**	**0,15**	**0,15**	**0,15**	**0**
Missione 06 Politiche giovanili sport	**01**	**Sport e tempo libero**	**0**	**0**	**0**	**0**	**0**	**0**	**0**
	02	**Giovani**	**0**	**0**	**0**	**0**	**0**	**0**	**0**

Piano degli indicatori di bilancio

Indicatori analitici concernenti la composizione delle spese per missioni e programmi

Rendiconto esercizio 2018

MISSIONI E PROGRAMMI			COMPOSIZIONE DELLE SPESE PER MISSIONI E PROGRAMMI (dati percentuali)						
			Previsioni iniziali		Previsioni defintive		Dati di rendiconto		
			Incidenza Missioni/Programmi: Previsioni stanziamento/ totale previsioni missioni	di cui Incidenza FPV: Previsioni stanziamento FPV/ Previsione FPV totale	Incidenza Missioni/Programmi: Previsioni stanziamento/ totale previsioni missioni	di cui Incidenza FPV: Previsioni stanziamento FPV/ Previsione FPV totale	Incidenza Missione programma: (Impegni + FPV)/(Totale impegni + Totale FPV)	di cui incidenza FPV: FPV / Totale FPV	di cui incidenza economie di spesa: Economie di competenza/ Totale Economie di competenza
giovanili sport e tempo libero		*Totale Missione 06 Politiche giovanili sport e tempo libero*	0	0	0	0	0	0	0
Missione 07 Turismo	01	Sviluppo e la valorizzazione del turismo	0	0	0,36	0,05	0,36	0,05	0
		Totale Missione 07 Turismo	0	0	0,36	0,05	0,36	0,05	0
Missione 08 Assetto del territorio ed edilizia abitativa	01	Urbanistica e assetto del territorio	0	0	0,92	0,27	0,92	0,27	0
	02	Edilizia residenziale pubblica e locale e piani di edilizia economico-popolare	0	0	0	0	0	0	0
		Totale Missione 08 Assetto del territorio ed edilizia abitativa	0	0	0,92	0,27	0,92	0,27	0
Missione 09 Sviluppo sostenibile e tutela del territorio e dell'ambiente	01	Difesa del suolo	0	0	0,44	0,09	0,44	0,09	0
	02	Tutela, valorizzazione e recupero ambientale	0	0	1,84	0,24	1,84	0,24	0
	03	Rifiuti	0	0	0,26	0	0,26	0	0
	04	Servizio idrico integrato	0	0	0	0	0	0	0
	05	Aree protette, parchi naturali, protezione naturalistica e forestazione	0	0	1,05	0,16	1,05	0,16	0
	06	Tutela e valorizzazione delle risorse idriche	0	0	0,17	0,13	0,17	0,13	0
	07	Sviluppo sostenibile territorio montano piccoli Comuni	0	0	0	0	0	0	0
	08	Qualità dell'aria e riduzione dell'inquinamento	0	0	0,17	0,06	0,17	0,06	0

Piano degli indicatori di bilancio

Indicatori analitici concernenti la composizione delle spese per missioni e programmi

Rendiconto esercizio 2018

MISSIONI E PROGRAMMI			COMPOSIZIONE DELLE SPESE PER MISSIONI E PROGRAMMI (dati percentuali)						
			Previsioni iniziali		Previsioni defintive		Dati di rendiconto		
			Incidenza Missioni/Programmi: Previsioni stanziamento/ totale previsioni missioni	di cui Incidenza FPV: Previsioni stanziamento FPV/ Previsione FPV totale	Incidenza Missioni/Programmi: Previsioni stanziamento/ totale previsioni missioni	di cui Incidenza FPV: Previsioni stanziamento FPV/ Previsione FPV totale	Incidenza Missione programma: (Impegni + FPV)/(Totale impegni + Totale FPV)	di cui incidenza FPV: FPV / Totale FPV	di cui incidenza economie di spesa: Economie di competenza/ Totale Economie di competenza
	Totale Missione 09 Sviluppo sostenibile e tutela del territorio e dell'ambiente		**0**	**0**	**3,92**	**0,66**	**3,92**	**0,66**	**0**
Missione 10 Trasporti e diritto alla mobilità	**01**	**Trasporto ferroviario**	**0**	**0**	**0**	**0**	**0**	**0**	**0**
	02	**Trasporto pubblico locale**	**0**	**0**	**0,01**	**0**	**0,01**	**0**	**0**
	03	**Trasporto per vie d'acqua**	**0**	**0**	**0**	**0**	**0**	**0**	**0**
	04	**Altre modalità di trasporto**	**0**	**0**	**0**	**0**	**0**	**0**	**0**
	05	**Viabilità e infrastrutture stradali**	**0**	**0**	**40,5**	**83,37**	**40,5**	**83,37**	**0**
	Totale Missione 10 Trasporti e diritto alla mobilità		**0**	**0**	**40,51**	**83,37**	**40,51**	**83,37**	**0**
Missione 11 Soccorso civile	**01**	**Sistema di protezione civile**	**0**	**0**	**0,31**	**0,01**	**0,31**	**0,01**	**0**
	02	**Interventi a seguito di calamità naturali**	**0**	**0**	**0**	**0**	**0**	**0**	**0**
	Totale Missione 11 Soccorso civile		**0**	**0**	**0,31**	**0,01**	**0,31**	**0,01**	**0**
	01	**Interventi per l'infanzia e i minori e per asili nido**	**0**	**0**	**0**	**0**	**0**	**0**	**0**
	02	**Interventi per la disabilità**	**0**	**0**	**1,99**	**0**	**1,99**	**0**	**0**
	03	**Interventi per gli anziani**	**0**	**0**	**0**	**0**	**0**	**0**	**0**
	04	**Interventi per i soggetti a rischio di esclusione sociale**	**0**	**0**	**1,09**	**0**	**1,09**	**0**	**0**

Piano degli indicatori di bilancio

Indicatori analitici concernenti la composizione delle spese per missioni e programmi

Rendiconto esercizio 2018

MISSIONI E PROGRAMMI			COMPOSIZIONE DELLE SPESE PER MISSIONI E PROGRAMMI (dati percentuali)						
			Previsioni iniziali		Previsioni defintive		Dati di rendiconto		
			Incidenza Missioni/Programmi: Previsioni stanziamento/ totale previsioni missioni	di cui Incidenza FPV: Previsioni stanziamento FPV/ Previsione FPV totale	Incidenza Missioni/Programmi: Previsioni stanziamento/ totale previsioni missioni	di cui Incidenza FPV: Previsioni stanziamento FPV/ Previsione FPV totale	Incidenza Missione programma: (Impegni + FPV)/(Totale impegni + Totale FPV)	di cui incidenza FPV: FPV / Totale FPV	di cui incidenza economie di spesa: Economie di competenza/ Totale Economie di competenza
Missione 12 Diritti sociali, politiche sociali e famiglia	**05**	**Interventi per le famiglie**	**0**	**0**	**0**	**0**	**0**	**0**	**0**
	06	**Interventi per il diritto alla casa**	**0**	**0**	**0**	**0**	**0**	**0**	**0**
	07	**Programmazione e governo della rete dei servizi sociosanitari e sociali**	**0**	**0**	**0,87**	**0,13**	**0,87**	**0,13**	**0**
	08	**Cooperazione e associazionismo**	**0**	**0**	**0**	**0**	**0**	**0**	**0**
	09	**Servizio necroscopico e cimiteriale**	**0**	**0**	**0**	**0**	**0**	**0**	**0**
	Totale Missione 12 Diritti sociali, politiche sociali e famiglia		**0**	**0**	**3,96**	**0,13**	**3,96**	**0,13**	**0**
Missione 13 Tutela della salute	**01**	**Servizio sanitario regionale - finanziamento ordinario corrente per la garanzia dei LEA**	**0**	**0**	**0**	**0**	**0**	**0**	**0**
	02	**Servizio sanitario regionale - finanziamento aggiuntivo corrente per livelli di assistenza superiori ai LEA**	**0**	**0**	**0**	**0**	**0**	**0**	**0**
	03	**Servizio sanitario regionale - finanziamento aggiuntivo corrente per la copertura dello squilibrio di bilancio corrente**	**0**	**0**	**0**	**0**	**0**	**0**	**0**
	04	**Servizio sanitario regionale - ripiano di disavanzi sanitari relativi ad esercizi pregressi**	**0**	**0**	**0**	**0**	**0**	**0**	**0**
	05	**Servizio sanitario regionale - investimenti sanitari**	**0**	**0**	**0**	**0**	**0**	**0**	**0**
	06	**Servizio sanitario regionale - restituzione maggiori gettiti SSN**	**0**	**0**	**0**	**0**	**0**	**0**	**0**
	07	**Ulteriori spese in materia sanitaria**	**0**	**0**	**0**	**0**	**0**	**0**	**0**
	Totale Missione 13 Tutela della salute		**0**	**0**	**0**	**0**	**0**	**0**	**0**

Piano degli indicatori di bilancio

Indicatori analitici concernenti la composizione delle spese per missioni e programmi

Rendiconto esercizio 2018

MISSIONI E PROGRAMMI			COMPOSIZIONE DELLE SPESE PER MISSIONI E PROGRAMMI (dati percentuali)						
			Previsioni iniziali		Previsioni defintive		Dati di rendiconto		
			Incidenza Missioni/Programmi: Previsioni stanziamento/ totale previsioni missioni	di cui Incidenza FPV: Previsioni stanziamento FPV/ Previsione FPV totale	Incidenza Missioni/Programmi: Previsioni stanziamento/ totale previsioni missioni	di cui Incidenza FPV: Previsioni stanziamento FPV/ Previsione FPV totale	Incidenza Missione programma: (Impegni + FPV)/(Totale impegni + Totale FPV)	di cui incidenza FPV: FPV / Totale FPV	di cui incidenza economie di spesa: Economie di competenza/ Totale Economie di competenza
Missione 14 Sviluppo economico e competitività	**01**	**Industria, PMI e Artigianato**	**0**	**0**	**0,1**	**0,04**	**0,1**	**0,04**	**0**
	02	**Commercio - reti distributive - tutela dei consumatori**	**0**	**0**	**0**	**0**	**0**	**0**	**0**
	03	**Ricerca e innovazione**	**0**	**0**	**0**	**0**	**0**	**0**	**0**
	04	**Reti e altri servizi di pubblica utilità**	**0**	**0**	**0**	**0**	**0**	**0**	**0**
	Totale Missione 14 Sviluppo economico e competitività		**0**	**0**	**0,1**	**0,04**	**0,1**	**0,04**	**0**
Missione 15 Politiche per il lavoro e la formazione professionale	**01**	**Servizi per lo sviluppo del mercato del lavoro**	**0**	**0**	**0,15**	**0,03**	**0,15**	**0,03**	**0**
	02	**Formazione professionale**	**0**	**0**	**0,37**	**0,04**	**0,37**	**0,04**	**0**
	03	**Sostegno all'occupazione**	**0**	**0**	**0**	**0**	**0**	**0**	**0**
	Totale Missione 15 Politiche per il lavoro e la formazione professionale		**0**	**0**	**0,52**	**0,06**	**0,52**	**0,06**	**0**
Missione 16 Agricoltura, politiche agroalimentari e pesca	**01**	**Sviluppo del settore agricolo e del sistema agroalimentare**	**0**	**0**	**0,06**	**0,01**	**0,06**	**0,01**	**0**
	02	**Caccia e pesca**	**0**	**0**	**0,32**	**0,08**	**0,32**	**0,08**	**0**
	Totale Missione 16 Agricoltura, politiche agroalimentari e pesca		**0**	**0**	**0,38**	**0,09**	**0,38**	**0,09**	0
Missione 17 Energia e	**01**	**Fonti energetiche**	**0**	**0**	**0**	**0**	**0**	**0**	**0**

Piano degli indicatori di bilancio

Indicatori analitici concernenti la composizione delle spese per missioni e programmi

Rendiconto esercizio 2018

MISSIONI E PROGRAMMI			COMPOSIZIONE DELLE SPESE PER MISSIONI E PROGRAMMI (dati percentuali)						
			Previsioni iniziali		Previsioni defintive		Dati di rendiconto		
			Incidenza Missioni/Programmi: Previsioni stanziamento/ totale previsioni missioni	di cui Incidenza FPV: Previsioni stanziamento FPV/ Previsione FPV totale	Incidenza Missioni/Programmi: Previsioni stanziamento/ totale previsioni missioni	di cui Incidenza FPV: Previsioni stanziamento FPV/ Previsione FPV totale	Incidenza Missione programma: (Impegni + FPV)/(Totale impegni + Totale FPV)	di cui incidenza FPV: FPV / Totale FPV	di cui incidenza economie di spesa: Economie di competenza/ Totale Economie di competenza
Energia e diversificazione delle fonti energetiche	*Totale Missione 17 Energia e diversificazione delle fonti energetiche*		0	0	0	0	0	0	0
Missione 18 Relazioni con le altre autonomie territoriali e locali	01	Relazioni finanziarie con le altre autonomie territoriali	0	0	0	0	0	0	0
	Totale Missione 18 Relazioni con le altre autonomie territoriali e locali		0	0	0	0	0	0	0
Missione 19 Relazioni internazionali	01	Relazioni internazionali e Cooperazione allo sviluppo	0	0	0	0	0	0	0
	Totale Missione 19 Relazioni internazionali		0	0	0	0	0	0	0
Missione 20 Fondi e accantonamenti	01	Fondo di riserva	0	0	0	0	0	0	0
	02	Fondo crediti di dubbia esigibilità	0	0	0	0	0	0	0
	03	Altri fondi	0	0	0	0	0	0	0
	Totale Missione 20 Fondi e accantonamenti		0	0	0	0	0	0	0
Missione 50 Debito pubblico	01	Quota interessi ammortamento mutui e prestiti obbligazionari	0	0	1,51	0	1,51	0	0
	02	Quota capitale ammortamento mutui e prestiti obbligazionari	0	0	1,66	0	1,66	0	0
	Totale Missione 50 Debito pubblico		0	0	3,16	0	3,16	0	0

Piano degli indicatori di bilancio

Indicatori analitici concernenti la composizione delle spese per missioni e programmi

Rendiconto esercizio 2018

MISSIONI E PROGRAMMI			COMPOSIZIONE DELLE SPESE PER MISSIONI E PROGRAMMI (dati percentuali)						
			Previsioni iniziali		Previsioni defintive		Dati di rendiconto		
			Incidenza Missioni/Programmi: Previsioni stanziamento/ totale previsioni missioni	di cui Incidenza FPV: Previsioni stanziamento FPV/ Previsione FPV totale	Incidenza Missioni/Programmi: Previsioni stanziamento/ totale previsioni missioni	di cui Incidenza FPV: Previsioni stanziamento FPV/ Previsione FPV totale	Incidenza Missione programma: (Impegni + FPV)/(Totale impegni + Totale FPV)	di cui incidenza FPV: FPV / Totale FPV	di cui incidenza economie di spesa: Economie di competenza/ Totale Economie di competenza
Missione 60 Anticipazioni finanziarie	**01**	**Restituzione anticipazioni di tesoreria**	**0**	**0**	**0**	**0**	**0**	**0**	**0**
	Totale Missione 60 Anticipazioni finanziarie		**0**	**0**	**0**	**0**	**0**	**0**	**0**
Missione 99 Servizi per conto terzi	**01**	**Servizi per conto terzi - Partite di giro**	**0**	**0**	**7,4**	**0**	**7,4**	**0**	**0**
	02	**Anticipazioni per il finanziamento del sistema nazionale sanitario**	**0**	**0**	**0**	**0**	**0**	**0**	**0**
	Totale Missione 99 Servizi per conto terzi		0	0	7,4	0	7,4	0	0

Piano degli indicatori di bilancio

Indicatori concernenti la capacità di pagare spese per missioni e programmi

Rendiconto esercizio 2018

MISSIONI E PROGRAMMI			CAPACITA' DI PAGARE SPESE NEL CORSO DELL'ESERCIZIO 2018 (dati percentuali)				
			Capacità di pagamento nel bilancio di previsione iniziale: Previsioni iniziali cassa/ (residui +previsioni iniziali competenza- FPV)	**Capacità di pagamento nelle previsioni definitive:** Previsioni definitive cassa/ (residui +previsioni definitive competenza- FPV)	**Capacità di pagamento a consuntivo:** (Pagam. c/comp+ Pagam. c/residui)/ (Impegni + residui definitivi iniziali)	**Capacità di pagamento delle spese nell'esercizio:** Pagam. c/comp/ Impegni	**Capacità di pagamento delle spese esigibili negli esercizi precedenti:** Pagam. c/residui / residui definitivi iniziali
Missione 01 Servizi istituzionali, generali e di gestione	**01**	**Organi istituzionali**	***0***	***92,7***	92,7	93,79	88,9
	02	**Segreteria generale**	**0**	**78,08**	78,08	82,24	62,21
	03	**Gestione economica, finanziaria, programmazione, provveditorato**	**0**	**20,63**	20,63	6,27	35,45
	04	**Gestione delle entrate tributarie e servizi fiscali**	**0**	**97,95**	97,95	97,96	97,94
	05	**Gestione dei beni demaniali e patrimoniali**	**0**	**92,21**	92,21	90,97	94,58
	06	**Ufficio tecnico**	**0**	**84,26**	84,26	86,72	59,64
	07	**Elezioni e consultazioni popolari - Anagrafe e stato civile**	**0**	**0**	0	0	0
	08	**Statistica e sistemi informativi**	**0**	**96,92**	96,92	96,83	100
	09	**Assistenza tecnico-amministrativa agli enti locali**	**0**	**0**	0	0	0
	010	**Risorse umane**	**0**	**0**	0	0	0
	011	**Altri servizi generali**	**0**	**90,1**	90,1	89,58	93,27
	TOTALE Missione 01 Servizi istituzionali, generali e di gestione		**0**	**31,83**	31,83	26,56	38,57
Missione 02 Giustizia	**01**	**Uffici giudiziari**	***0***	***0***	0	0	0
	02	**Casa circondariale e altri servizi**	**0**	**0**	0	0	0
	TOTALE Missione 02 Giustizia		**0**	**0**	0	0	0
Missione 03 Ordine pubblico e sicurezza	**01**	**Polizia locale e amministrativa**	***0***	***76,21***	76,21	72,66	90,34
	02	**Sistema integrato di sicurezza urbana**	**0**	**0**	0	0	0
	TOTALE MISSIONE 03 Ordine pubblico e sicurezza		***0***	***76,21***	76,21	72,66	90,34
Missione 04 Istruzione e diritto allo studio	**01**	**Istruzione prescolastica**	**0**	**0**	0	0	0
	02	**Altri ordini di istruzione non universitaria**	**0**	**49,91**	49,91	49,21	51,85
	04	**Istruzione universitaria**	**0**	**45,5**	45,5	100	0
	05	**Istruzione tecnica superiore**	**0**	**0**	0	0	0
	06	**Servizi ausiliari all'istruzione**	**0**	**0**	0	0	0
	07	**Diritto allo studio**	**0**	**1,29**	1,29	0	2,54
	TOTALE MISSIONE 04 Istruzione e diritto allo studio		***0***	***43,51***	43,51	54,4	24,71

Piano degli indicatori di bilancio

Indicatori concernenti la capacità di pagare spese per missioni e programmi

Rendiconto esercizio 2018

MISSIONI E PROGRAMMI			CAPACITA' DI PAGARE SPESE NEL CORSO DELL'ESERCIZIO 2018 (dati percentuali)				
			Capacità di pagamento nel bilancio di previsione iniziale: Previsioni iniziali cassa/ (residui +previsioni iniziali competenza- FPV)	**Capacità di pagamento nelle previsioni definitive:** Previsioni definitive cassa/ (residui +previsioni definitive competenza- FPV)	**Capacità di pagamento a consuntivo:** (Pagam. c/comp+ Pagam. c/residui)/ (Impegni + residui definitivi iniziali)	**Capacità di pagamento delle spese nell'esercizio:** Pagam. c/comp/ Impegni	**Capacità di pagamento delle spese esigibili negli esercizi precedenti:** Pagam. c/residui / residui definitivi iniziali
Missione 05Tutela e valorizzazione dei beni e delle attività culturali	**01**	**Valorizzazione dei beni di interesse storico**	**0**	**53,8**	53,8	51,21	100
	02	**Attività culturali e interventi diversi nel settore culturale**	**0**	**90,78**	90,78	90,5	100
	Totale Missione 05 Tutela e valorizzazione deibeni e attività culturali		***0***	***81,32***	81,32	80,63	100
Missione 06 Politiche giovanili sport e tempo libero	**01**	**Sport e tempo libero**	**0**	**50,9**	50,9	0	100
	02	**Giovani**	**0**	**88,63**	88,63	0	88,63
	Totale Missione 06 Politiche giovanili sport e tempo libero		***0***	***88,43***	88,43	0	88,66
Missione 07 Turismo	**01**	**Sviluppo e la valorizzazione del turismo**	**0**	**89,88**	89,88	91,6	80,93
	Totale Missione 07 Turismo		***0***	***89,88***	89,88	91,6	80,93
Missione 08 Assetto del territorio ed edilizia abitativa	**01**	**Urbanistica e assetto del territorio**	**0**	**38,6**	38,6	89,78	5
	02	**Edilizia residenziale pubblica e locale e piani di edilizia economico-popolare**	**0**	**0**	0	0	0
	Totale Missione 08 Assetto del territorio ed edilizia abitativa		***0***	***38,6***	38,6	89,78	5
Missione 09 Sviluppo sostenibile e tutela del territorio e dell'ambiente	**01**	**Difesa del suolo**	**0**	**90,29**	90,29	89,82	99,99
	02	**Tutela, valorizzazione e recupero ambientale**	**0**	**59,3**	59,3	52,35	91,93
	03	**Rifiuti**	**0**	**89,58**	89,58	89,1	95,97
	04	**Servizio idrico integrato**	**0**	**0**	0	0	0
	05	**Aree protette, parchi naturali, protezione naturalistica e forestazione**	**0**	**92,04**	92,04	92,1	90,92
	06	**Tutela e valorizzazione delle risorse idriche**	**0**	**19,01**	19,01	84,94	3,09
	07	**Sviluppo sostenibile territorio montano piccoli Comuni**	**0**	**0**	0	0	0
	08	**Qualità dell'aria e riduzione dell'inquinamento**	**0**	**97,07**	97,07	96,96	100
	Totale Missione 09 Sviluppo sostenibile e tutela del territorio e dell'ambiente		***0***	***66,55***	66,55	72,73	44,32
	01	**Trasporto ferroviario**	**0**	**0**	0	0	0

Piano degli indicatori di bilancio

Indicatori concernenti la capacità di pagare spese per missioni e programmi

Rendiconto esercizio 2018

MISSIONI E PROGRAMMI			CAPACITA' DI PAGARE SPESE NEL CORSO DELL'ESERCIZIO 2018 (dati percentuali)				
			Capacità di pagamento nel bilancio di previsione iniziale: Previsioni iniziali cassa/ (residui +previsioni iniziali competenza- FPV)	**Capacità di pagamento nelle previsioni definitive:** Previsioni definitive cassa/ (residui +previsioni definitive competenza- FPV)	**Capacità di pagamento a consuntivo:** (Pagam. c/comp+ Pagam. c/residui)/ (Impegni + residui definitivi iniziali)	**Capacità di pagamento delle spese nell'esercizio:** Pagam. c/comp/ Impegni	**Capacità di pagamento delle spese esigibili negli esercizi precedenti:** Pagam. c/residui / residui definitivi iniziali
Missione 10 Trasporti e diritto alla mobilità	**02**	**Trasporto pubblico locale**	**0**	**65,96**	65,96	64,48	100
	03	**Trasporto per vie d'acqua**	**0**	**0**	0	0	0
	04	**Altre modalità di trasporto**	**0**	**0**	0	0	0
	05	**Viabilità e infrastrutture stradali**	**0**	**72,34**	72,34	69,4	92,77
	Totale Missione 10 Trasporti e diritto		***0***	***72,34***	72,34	69,4	92,77
Missione 11 Soccorso civile	**01**	**Sistema di protezione civile**	**0**	**88,9**	88,9	89,09	87,86
	02	**Interventi a seguito di calamità naturali**	**0**	**0**	0	0	0
	Totale Missione 11 Soccorso civile		***0***	***88,9***	88,9	89,09	87,86
Missione 12 Diritti sociali, politiche sociali e famiglia	**01**	**Interventi per l'infanzia e i minori e per asili nido**	**0**	**0**	0	0	0
	02	**Interventi per la disabilità**	**0**	**80,82**	80,82	72,3	100
	03	**Interventi per gli anziani**	**0**	**0**	0	0	0
	04	**Interventi per i soggetti a rischio di esclusione sociale**	**0**	**68,18**	68,18	65,3	76,36
	05	**Interventi per le famiglie**	**0**	**0**	0	0	0
	06	**Interventi per il diritto alla casa**	**0**	**0**	0	0	0
	07	**Programmazione e governo della rete dei servizi sociosanitari e sociali**	**0**	**58,42**	58,42	59,83	52,84
	08	**Cooperazione e associazionismo**	**0**	**0**	0	0	0
	09	**Servizio necroscopico e cimiteriale**	**0**	**0**	0	0	0
	Totale Missione 12 Diritti sociali, politiche sociali e famiglia		***0***	***73***	73	67,68	87,08
Missione 13 Tutela	**01**	**Servizio sanitario regionale - finanziamento ordinario corrente per la garanzia dei LEA**	**0**	**0**	0	0	0
	02	**Servizio sanitario regionale - finanziamento aggiuntivo corrente per livelli di assistenza superiori ai LEA**	**0**	**0**	0	0	0
	03	**Servizio sanitario regionale - finanziamento aggiuntivo corrente per la copertura dello squilibrio di bilancio corrente**	**0**	**0**	0	0	0

Piano degli indicatori di bilancio

Indicatori concernenti la capacità di pagare spese per missioni e programmi

Rendiconto esercizio 2018

MISSIONI E PROGRAMMI			CAPACITA' DI PAGARE SPESE NEL CORSO DELL'ESERCIZIO 2018 (dati percentuali)				
			Capacità di pagamento nel bilancio di previsione iniziale: Previsioni iniziali cassa/ (residui +previsioni iniziali competenza- FPV)	**Capacità di pagamento nelle previsioni definitive:** Previsioni definitive cassa/ (residui +previsioni definitive competenza- FPV)	**Capacità di pagamento a consuntivo:** (Pagam. c/comp+ Pagam. c/residui)/ (Impegni + residui definitivi iniziali)	**Capacità di pagamento delle spese nell'esercizio:** Pagam. c/comp/ Impegni	**Capacità di pagamento delle spese esigibili negli esercizi precedenti:** Pagam. c/residui / residui definitivi iniziali
della salute	**04**	**Servizio sanitario regionale - ripiano di disavanzi sanitari relativi ad esercizi pregressi**	**0**	**0**	0	0	0
	05	**Servizio sanitario regionale - investimenti sanitari**	**0**	**0**	0	0	0
	06	**Servizio sanitario regionale - restituzione maggiori gettiti SSN**	**0**	**0**	0	0	0
	07	**Ulteriori spese in materia sanitaria**	**0**	**0**	0	0	0
	Totale Missione 13 Tutela della salute		***0***	***0***	0	0	0
Missione 14 Sviluppo economico e competitività	**01**	**Industria, PMI e Artigianato**	**0**	**28,63**	28,63	48,4	2,5
	02	**Commercio - reti distributive - tutela dei consumatori**	**0**	**0**	0	0	0
	03	**Ricerca e innovazione**	**0**	**0**	0	0	0
	04	**Reti e altri servizi di pubblica utilità**	**0**	**0**	0	0	0
	Totale Missione 14 Sviluppo economico e competitività		***0***	***28,63***	28,63	48,4	2,5
Missione 15 Politiche per il lavoro e la formazione professionale	**01**	**Servizi per lo sviluppo del mercato del lavoro**	**0**	**98,9**	98,9	99,41	86,83
	02	**Formazione professionale**	**0**	**91,32**	91,32	91,08	98,26
	03	**Sostegno all'occupazione**	**0**	**100**	100	0	100
	Totale Missione 15 Politiche per il lavoro e la formazione professionale		***0***	***93,54***	93,54	93,5	94,63
Missione 16 Agricoltura, politiche agroalimentari e pesca	**01**	**Sviluppo del settore agricolo e del sistema agroalimentare**	**0**	**84,08**	84,08	84,19	76,44
	02	**Caccia e pesca**	**0**	**58,73**	58,73	80,11	32,97
	Totale Missione 16 Agricoltura, politiche agroalimentari e pesca		**0**	**61,25**	61,25	80,79	33,12
Missione 17 Energia e diversificazione delle fonti energetiche	**01**	**Fonti energetiche**	**0**	**0**	0	0	0
	Totale Missione 17 Energia e diversificazione delle fonti energetiche		***0***	***0***	0	0	0
Missione 18 Relazioni con le	**01**	**Relazioni finanziarie con le altre autonomie territoriali**	**0**	**0**	0	0	0

Piano degli indicatori di bilancio

Indicatori concernenti la capacità di pagare spese per missioni e programmi

Rendiconto esercizio 2018

MISSIONI E PROGRAMMI			CAPACITA' DI PAGARE SPESE NEL CORSO DELL'ESERCIZIO 2018 (dati percentuali)				
			Capacità di pagamento nel bilancio di previsione iniziale: Previsioni iniziali cassa/ (residui +previsioni iniziali competenza- FPV)	**Capacità di pagamento nelle previsioni definitive:** Previsioni definitive cassa/ (residui +previsioni definitive competenza- FPV)	**Capacità di pagamento a consuntivo:** (Pagam. c/comp+ Pagam. c/residui)/ (Impegni + residui definitivi iniziali)	**Capacità di pagamento delle spese nell'esercizio:** Pagam. c/comp/ Impegni	**Capacità di pagamento delle spese esigibili negli esercizi precedenti:** Pagam. c/residui / residui definitivi iniziali
altre autonomie territoriali e locali	***Totale Missione 18 Relazioni con le altre autonomie territoriali e locali***		***0***	***0***	0	0	0
Missione 19 Relazioni internazionali	**01**	**Relazioni internazionali e Cooperazione allo sviluppo**	**0**	**0**	0	0	0
	Totale Missione 19 Relazioni internazionali		***0***	***0***	0	0	0
Missione 20 Fondi e accantonamenti	**01**	**Fondo di riserva**	**0**	**0**	0	0	0
	02	**Fondo crediti di dubbia esigibilità**	**0**	**0**	0	0	0
	03	**Altri fondi**	**0**	**0**	0	0	0
	Totale Missione 20 Fondi e accantonamenti		***0***	***0***	0	0	0
Missione 50 Debito pubblico	**01**	**Quota interessi ammortamento mutui e prestiti obbligazionari**	**0**	**100**	100	100	0
	02	**Quota capitale ammortamento mutui e prestiti obbligazionari**	**0**	**100**	100	100	0
	Totale Missione 50 Debito pubblico		***0***	***100***	100	100	0
Missione 60 Anticipazioni finanziarie	**01**	**Restituzione anticipazioni di tesoreria**	**0**	**0**	0	0	0
	Totale Missione 60 Anticipazioni finanziarie		***0***	***0***	0	0	0
Missione 99 Servizi per conto terzi	**01**	**Servizi per conto terzi - Partite di giro**	**0**	**70,86**	70,86	83,62	33,04
	02	**Anticipazioni per il finanziamento del sistema nazionale sanitario**	**0**	**0**	0	0	0
	Totale Missione 99 Servizi per conto terzi		0	70,86	70,86	83,62	33,04

L.C.C.di Ragusa gia` Prov.Reg.le di Ragusa

Riepilogo SIOPE Entrata (CGE) - Esercizio 2018

Codice	Descrizione Siope	Competenza	Residuo	Totale
1.01.01.39.001	Imposta sulle assicurazioni RC auto riscossa a seguito dell'attività ordinaria di gestione	6.222.272,04	1.535.822,97	**7.758.095,01**
1.01.01.40.001	Imposta di iscrizione al pubblico registro automobilistico (PRA) riscossa a seguito dell'attività ordinaria di gestione	8.001.795,94	866.890,43	**8.868.686,37**
1.01.01.40.002	Imposta di iscrizione al pubblico registro automobilistico (PRA) riscossa a seguito di attività di verifica e controllo	0,00	91,95	**91,95**
1.01.01.52.001	Tassa occupazione spazi e aree pubbliche riscossa a seguito dell'attività ordinaria di gestione	12.223,63	58.776,94	**71.000,57**
1.01.01.52.002	Tassa occupazione spazi e aree pubbliche riscossa a seguito di attività di verifica e controllo	0,00	383,55	**383,55**
1.01.01.60.001	Tributo per l'esercizio delle funzioni di tutela, protezione e igiene dell'ambiente	0,00	1.962.669,59	**1.962.669,59**
1.01.01.99.001	Altre imposte, tasse e proventi assimilati n.a.c. riscosse a seguito dell'attività ordinaria di gestione	9.039,22	0,00	**9.039,22**
2.01.01.01.001	Trasferimenti correnti da Ministeri	946.143,90	7.864,26	**954.008,16**
2.01.01.01.003	Trasferimenti correnti da Presidenza del Consiglio dei Ministri	73.517,25	0,00	**73.517,25**
2.01.01.02.001	Trasferimenti correnti da Regioni e province autonome	14.034.471,22	1.423.335,13	**15.457.806,35**
2.01.01.02.003	Trasferimenti correnti da Comuni	0,00	28.564,93	**28.564,93**
3.01.01.01.004	Proventi da energia, acqua, gas e riscaldamento	18.106,44	0,00	**18.106,44**
3.01.02.01.032	Proventi da diritti di segreteria e rogito	37.298,03	0,00	**37.298,03**
3.01.02.01.033	Proventi da rilascio documenti e diritti di cancelleria	1.187,17	0,00	**1.187,17**
3.01.02.01.035	Proventi da autorizzazioni	15.600,00	0,00	**15.600,00**
3.01.02.01.036	Proventi da attività di monitoraggio e controllo ambientale	15.203,29	0,00	**15.203,29**
3.01.02.01.999	Proventi da servizi n.a.c.	239.848,96	120.153,52	**360.002,48**
3.01.03.01.002	Canone occupazione spazi e aree pubbliche	267.313,78	223.266,47	**490.580,25**
3.01.03.02.002	Locazioni di altri beni immobili	189.499,25	256.047,12	**445.546,37**
3.02.02.01.001	Proventi da multe, ammende, sanzioni e oblazioni a carico delle famiglie	120.408,39	321.944,90	**442.353,29**
3.02.02.02.001	Proventi da risarcimento danni a carico delle famiglie	30.392,37	0,00	**30.392,37**
3.03.03.99.999	Altri interessi attivi da altri soggetti	0,00	43,94	**43,94**
3.05.01.99.999	Altri indennizzi di assicurazione n.a.c.	7.509,30	0,00	**7.509,30**
3.05.02.01.001	Rimborsi ricevuti per spese di personale (comando, distacco, fuori ruolo, convenzioni, ecc…)	110.934,74	12.250,41	**123.185,15**
3.05.02.03.005	Entrate da rimborsi, recuperi e restituzioni di somme non dovute o incassate in eccesso da Imprese	1.138,77	0,00	**1.138,77**
3.05.99.99.999	Altre entrate correnti n.a.c.	233.425,65	13.849,94	**247.275,59**
4.02.01.01.001	Contributi agli investimenti da Ministeri	639.196,11	0,00	**639.196,11**
4.03.10.01.001	Altri trasferimenti in conto capitale da Ministeri	292.652,41	0,00	**292.652,41**
4.03.10.02.001	Altri trasferimenti in conto capitale da Regioni e province autonome	0,00	5.841.840,14	**5.841.840,14**
4.03.14.01.001	Altri trasferimenti in conto capitale dall'Unione Europea	2.743.436,53	0,00	**2.743.436,53**
4.04.01.01.999	Alienazione di altri mezzi di trasporto ad uso civile, di sicurezza e ordine pubblico n.a.c.	38.265,00	56.729,00	**94.994,00**
6.03.01.04.003	Accensione mutui e altri finanziamenti a medio lungo termine da Cassa Depositi e Prestiti - SPA	0,00	4.143,46	**4.143,46**
9.01.01.02.001	Ritenuta per scissione contabile IVA (Split Payment)	1.618.295,63	0,00	**1.618.295,63**
9.01.02.01.001	Ritenute erariali su redditi da lavoro dipendente per conto terzi	1.966.371,05	0,00	**1.966.371,05**
9.01.02.02.001	Ritenute previdenziali e assistenziali su redditi da lavoro dipendente per conto terzi	1.016.778,37	0,00	**1.016.778,37**

L.C.C.di Ragusa gia` Prov.Reg.le di Ragusa

Riepilogo SIOPE Entrata (CGE) - Esercizio 2018

Codice	Descrizione Siope	Competenza	Residuo	Totale
9.01.02.99.999	Altre ritenute al personale dipendente per conto di terzi	754.150,17	5.116,63	**759.266,80**
9.01.99.03.001	Rimborso di fondi economali e carte aziendali	0,00	66.000,00	**66.000,00**
9.01.99.99.999	Altre entrate per partite di giro diverse	6.904,48	0,00	**6.904,48**
9.02.02.02.001	Trasferimenti da Regioni e province autonome per operazioni conto terzi	95.517,63	5.802,00	**101.319,63**
9.02.99.99.999	Altre entrate per conto terzi	69.317,88	46.721,68	**116.039,56**
	Totale	39.828.214,60	12.858.308,96	**52.686.523,56**

L.C.C.di Ragusa gia` Prov.Reg.le di Ragusa

Riepilogo SIOPE Uscita (CGU) - Esercizio 2018

Codice	Descrizione Siope	Competenza	Residuo	Totale
1.01.01.01.002	Voci stipendiali corrisposte al personale a tempo indeterminato	8.932.567,11	0,00	**8.932.567,11**
1.01.01.01.003	Straordinario per il personale a tempo indeterminato	21.819,15	79.230,98	**101.050,13**
1.01.01.01.004	Indennità ed altri compensi, esclusi i rimborsi spesa per missione, corrisposti al personale a tempo indeterminato	515.802,16	142.994,84	**658.797,00**
1.01.01.02.002	Buoni pasto	0,00	99.961,68	**99.961,68**
1.01.02.01.001	Contributi obbligatori per il personale	2.136.518,34	345.859,84	**2.482.378,18**
1.01.02.01.003	Contributi per indennità di fine rapporto	271.063,43	48.235,16	**319.298,59**
1.01.02.02.001	Assegni familiari	90.276,23	1.040,05	**91.316,28**
1.01.02.02.004	Oneri per il personale in quiescenza	20.319,74	2.935,74	**23.255,48**
1.02.01.01.001	Imposta regionale sulle attività produttive (IRAP)	703.846,29	122.918,57	**826.764,86**
1.02.01.02.001	Imposta di registro e di bollo	8.716,92	4.925,00	**13.641,92**
1.02.01.09.001	Tassa di circolazione dei veicoli a motore (tassa automobilistica)	0,00	7.445,49	**7.445,49**
1.02.01.99.999	Imposte, tasse e proventi assimilati a carico dell'ente n.a.c.	17.968,82	25.230,84	**43.199,66**
1.03.01.01.001	Giornali e riviste	338,15	19,99	**358,14**
1.03.01.01.002	Pubblicazioni	91,20	0,00	**91,20**
1.03.01.02.001	Carta, cancelleria e stampati	13.057,38	23.768,91	**36.826,29**
1.03.01.02.002	Carburanti, combustibili e lubrificanti	34.229,20	47.109,85	**81.339,05**
1.03.01.02.003	Equipaggiamento	914,96	494,29	**1.409,25**
1.03.01.02.004	Vestiario	500,00	1.390,01	**1.890,01**
1.03.01.02.006	Materiale informatico	738,03	1.291,09	**2.029,12**
1.03.01.02.999	Altri beni e materiali di consumo n.a.c.	8.733,99	2.703,21	**11.437,20**
1.03.02.01.001	Organi istituzionali dell'amministrazione - Indennità	49.571,65	132.785,89	**182.357,54**
1.03.02.01.002	Organi istituzionali dell'amministrazione - Rimborsi	1.097,27	0,00	**1.097,27**
1.03.02.01.008	Compensi agli organi istituzionali di revisione, di controllo ed altri incarichi istituzionali dell'amministrazione	55.691,10	21.626,90	**77.318,00**
1.03.02.02.001	Rimborso per viaggio e trasloco	3.321,09	253,50	**3.574,59**
1.03.02.02.002	Indennità di missione e di trasferta	3.582,24	912,45	**4.494,69**
1.03.02.02.005	Organizzazione e partecipazione a manifestazioni e convegni	1.291,94	0,00	**1.291,94**
1.03.02.02.999	Altre spese per relazioni pubbliche, convegni e mostre, pubblicità n.a.c	8.088,34	7.299,70	**15.388,04**
1.03.02.04.004	Acquisto di servizi per formazione obbligatoria	560,00	102,65	**662,65**
1.03.02.04.999	Acquisto di servizi per altre spese per formazione e addestramento n.a.c.	1.982,32	0,00	**1.982,32**
1.03.02.05.001	Telefonia fissa	89.376,99	33.816,07	**123.193,06**
1.03.02.05.002	Telefonia mobile	25.455,52	0,00	**25.455,52**
1.03.02.05.004	Energia elettrica	237.854,73	126.728,44	**364.583,17**
1.03.02.05.005	Acqua	22.211,34	3.714,05	**25.925,39**
1.03.02.05.006	Gas	26.349,56	98.525,99	**124.875,55**
1.03.02.05.999	Utenze e canoni per altri servizi n.a.c.	17.375,52	28.384,87	**45.760,39**

L.C.C.di Ragusa gia` Prov.Reg.le di Ragusa

Riepilogo SIOPE Uscita (CGU) - Esercizio 2018

Codice	Descrizione Siope	Competenza	Residuo	Totale
1.03.02.07.001	Locazione di beni immobili	205.861,89	74.122,60	**279.984,49**
1.03.02.09.001	Manutenzione ordinaria e riparazioni di mezzi di trasporto ad uso civile, di sicurezza e ordine pubblico	16.411,14	550,31	**16.961,45**
1.03.02.09.003	Manutenzione ordinaria e riparazioni di mobili e arredi	169,93	1.595,76	**1.765,69**
1.03.02.09.004	Manutenzione ordinaria e riparazioni di impianti e macchinari	17.552,28	12.574,48	**30.126,76**
1.03.02.09.005	Manutenzione ordinaria e riparazioni di attrezzature	3.651,14	22.397,12	**26.048,26**
1.03.02.09.006	Manutenzione ordinaria e riparazioni di macchine per ufficio	3.435,45	2.637,07	**6.072,52**
1.03.02.09.008	Manutenzione ordinaria e riparazioni di beni immobili	265.989,47	62.271,30	**328.260,77**
1.03.02.09.011	Manutenzione ordinaria e riparazioni di altri beni materiali	127.871,28	47.799,39	**175.670,67**
1.03.02.09.012	Manutenzione ordinaria e riparazioni di terreni e beni materiali non prodotti	3.671,46	16.968,85	**20.640,31**
1.03.02.11.999	Altre prestazioni professionali e specialistiche n.a.c.	409,92	0,00	**409,92**
1.03.02.13.002	Servizi di pulizia e lavanderia	99.490,19	20.553,96	**120.044,15**
1.03.02.13.003	Trasporti, traslochi e facchinaggio	19.871,95	19.074,49	**38.946,44**
1.03.02.13.999	Altri servizi ausiliari n.a.c.	13.078,76	917,44	**13.996,20**
1.03.02.15.003	Contratti di servizio per il trasporto di disabili e anziani	1.135.186,65	697.797,65	**1.832.984,30**
1.03.02.15.004	Contratti di servizio per la raccolta rifiuti	21.414,09	8.444,40	**29.858,49**
1.03.02.15.999	Altre spese per contratti di servizio pubblico	25.251,76	44.616,49	**69.868,25**
1.03.02.16.002	Spese postali	8.104,09	3.663,71	**11.767,80**
1.03.02.16.999	Altre spese per servizi amministrativi	4.880,00	4.880,00	**9.760,00**
1.03.02.19.005	Servizi per i sistemi e relativa manutenzione	17.032,42	8.335,04	**25.367,46**
1.03.02.19.999	Altri servizi informatici e di telecomunicazioni n.a.c.	4.026,00	0,00	**4.026,00**
1.03.02.99.002	Altre spese legali	99.663,77	5.900,63	**105.564,40**
1.03.02.99.999	Altri servizi diversi n.a.c.	741.929,41	401.236,72	**1.143.166,13**
1.04.01.01.001	Trasferimenti correnti a Ministeri	0,00	4.045.547,97	**4.045.547,97**
1.04.01.01.006	Trasferimenti correnti a enti di regolazione dell'attività economica	2.959,83	0,00	**2.959,83**
1.04.01.01.999	Trasferimenti correnti a altre Amministrazioni Centrali n.a.c.	0,00	2.309.290,87	**2.309.290,87**
1.04.01.02.008	Trasferimenti correnti a Università	359.177,76	0,00	**359.177,76**
1.04.02.03.001	Borse di studio	0,00	3.417,00	**3.417,00**
1.04.04.01.001	Trasferimenti correnti a Istituzioni Sociali Private	44.392,78	211.233,12	**255.625,90**
1.07.05.02.001	Interessi passivi a Regioni e province autonome su mutui e altri finanziamenti a medio lungo termine	61.611,29	0,00	**61.611,29**
1.07.05.04.003	Interessi passivi a Cassa Depositi e Prestiti SPA su mutui e altri finanziamenti a medio lungo termine	1.203.741,66	0,00	**1.203.741,66**
1.07.05.04.999	Interessi passivi a altre imprese su finanziamenti a medio lungo termine	82.779,07	0,00	**82.779,07**
1.09.02.01.001	Rimborsi di imposte e tasse di natura corrente	6.578,49	0,00	**6.578,49**
1.10.04.01.002	Premi di assicurazione su beni immobili	0,00	8.666,15	**8.666,15**
1.10.04.01.003	Premi di assicurazione per responsabilità civile verso terzi	0,00	48.000,00	**48.000,00**
1.10.04.01.999	Altri premi di assicurazione contro i danni	14.025,88	0,00	**14.025,88**

L.C.C.di Ragusa gia` Prov.Reg.le di Ragusa

Riepilogo SIOPE Uscita (CGU) - Esercizio 2018

Codice	Descrizione Siope	Competenza	Residuo	Totale
1.10.05.02.001	Spese per risarcimento danni	18.860,80	25.963,57	**44.824,37**
1.10.05.04.001	Oneri da contenzioso	55.844,63	46.397,99	**102.242,62**
2.02.01.05.999	Attrezzature n.a.c.	420,90	0,00	**420,90**
2.02.01.07.002	Postazioni di lavoro	1.324,92	0,00	**1.324,92**
2.02.01.09.003	Fabbricati ad uso scolastico	451.753,87	171.084,24	**622.838,11**
2.02.01.09.010	Infrastrutture idrauliche	14.278,40	0,00	**14.278,40**
2.02.01.09.012	Infrastrutture stradali	2.887.857,66	497.840,91	**3.385.698,57**
2.02.01.09.013	Altre vie di comunicazione	58.914,19	3.168,90	**62.083,09**
2.02.01.09.014	Opere per la sistemazione del suolo	1.528,42	7.956,86	**9.485,28**
2.02.01.09.999	Beni immobili n.a.c.	3.537.191,63	1.244.941,57	**4.782.133,20**
2.02.02.02.001	Demanio marittimo	292.900,93	0,00	**292.900,93**
2.02.02.02.002	Demanio idrico	220.658,93	3.743,79	**224.402,72**
2.02.03.02.002	Acquisto software	472,14	0,00	**472,14**
2.03.05.02.001	Contributi agli investimenti al Resto del Mondo	0,00	4.010,02	**4.010,02**
4.03.01.04.003	Rimborso Mutui e altri finanziamenti a medio lungo termine a Cassa Depositi e Prestiti - Gestione CDP SPA	704.138,88	0,00	**704.138,88**
4.03.01.04.999	Rimborso Mutui e altri finanziamenti a medio lungo termine ad altre imprese	601.369,39	0,00	**601.369,39**
7.01.01.02.001	Versamento delle ritenute per scissione contabile IVA (Split Payment)	1.456.275,96	183.831,46	**1.640.107,42**
7.01.02.01.001	Versamenti di ritenute erariali su Redditi da lavoro dipendente riscosse per conto terzi	1.695.278,23	234.617,41	**1.929.895,64**
7.01.02.02.001	Versamenti di ritenute previdenziali e assistenziali su Redditi da lavoro dipendente riscosse per conto terzi	868.013,17	139.000,72	**1.007.013,89**
7.01.02.99.999	Altri versamenti di ritenute al personale dipendente per conto di terzi	729.174,77	24.465,00	**753.639,77**
7.01.99.03.001	Costituzione fondi economali e carte aziendali	66.000,00	0,00	**66.000,00**
7.02.04.02.001	Restituzione di depositi cauzionali o contrattuali di terzi	4.759,48	1.485,94	**6.245,42**
7.02.99.99.999	Altre uscite per conto terzi n.a.c.	52.137,31	65.842,96	**117.980,27**
	Totale	31.650.685,13	12.148.549,91	**43.799.235,04**

L.C.C.di Ragusa gia` Prov.Reg.le di Ragusa

Esercizio: 2018

RIACCERTAMENTO RESIDUI ATTIVI

Classificazione 1.01.01 - Capitolo: 11

MOVIMENTO	ESTREMI	IMPORTO A INIZIO ANNO	INCASSI	MAGGIORI ACCERTAMENTI O INSUSSISTENZE	RESIDUO DA CONSERVARE
Anno: 2008					
2008 / 2863	Provvedimento DDD / 2010 / 8 RUOLO 3610/08 - CONCESSIONE DI SIRACUSA	77.782,00	0,00	0,00	77.782,00
Totale Anno: 2008		**77.782,00**	**0,00**	**0,00**	**77.782,00**
Totale Classificazione	**1.01.01 - Capitolo: 11**	77.782,00	0,00	0,00	77.782,00

Esercizio: 2018

RIACCERTAMENTO RESIDUI ATTIVI

Classificazione 1.01.01 - Capitolo: 12

MOVIMENTO	ESTREMI	IMPORTO A INIZIO ANNO	INCASSI	MAGGIORI ACCERTAMENTI O INSUSSISTENZE	RESIDUO DA CONSERVARE
Anno: 2011					
2011 / 828	Provvedimento DDD / 2011 / 10 RUOLO 4204/11 - CONCESSIONE DI MESSINA	231,00	0,00	0,00	231,00
2011 / 829	Provvedimento DDD / 2011 / 10 RUOLO 2378/11 - CONCESSIONE DI RAGUSA	4.900,00	0,00	0,00	4.900,00
2011 / 830	Provvedimento DDD / 2011 / 10 RUOLO 3320/11 - CONCESSIONE DI SIRACUSA	462,00	0,00	0,00	462,00
Totale Anno: 2011		**5.593,00**	**0,00**	**0,00**	**5.593,00**
Anno: 2012					
2012 / 1173	Provvedimento DDD / 2012 / 10 RUOLO 2547/12 - CONCESSIONE DI RAGUSA	591,00	0,00	0,00	591,00
2012 / 1174	Provvedimento DDD / 2012 / 10 RU0LO 3294/12 - CONCESSIONE DI AREZZO	232,00	0,00	0,00	232,00
2012 / 1175	Provvedimento DDD / 2012 / 10 RUOLO 2358/12 - CONCESS.DI CALTANISSETTA	232,00	0,00	0,00	232,00
2012 / 1176	Provvedimento DDD / 2012 / 10 RUOLO 5563/12 - CONCESSIONE DI CATANIA	409,00	0,00	0,00	409,00
2012 / 1177	Provvedimento DDD / 2012 / 10 RUOLO 4223/12 - CONCESSIONE DI MESSINA	580,00	0,00	0,00	580,00
2012 / 1178	Provvedimento DDD / 2012 / 10 RUOLO 2305/12 - CONCESSIONE DI RAGUSA	6.517,00	0,00	0,00	6.517,00
Totale Anno: 2012		**8.561,00**	**0,00**	**0,00**	**8.561,00**
Anno: 2013					

Esercizio: 2018

RIACCERTAMENTO RESIDUI ATTIVI

Classificazione 1.01.01 - Capitolo: 12

MOVIMENTO	ESTREMI	IMPORTO A INIZIO ANNO	INCASSI	MAGGIORI ACCERTAMENTI O INSUSSISTENZE	RESIDUO DA CONSERVARE
Anno: 2013					
2013 / 524	Provvedimento DDD / 2013 / 10 RUOLO 4693/13 - RISCOSSIONE SICILIA - PROVINCIA CATANIA	541,00	0,00	0,00	541,00
2013 / 525	Provvedimento DDD / 2013 / 10 RUOLO 2000/13 - RISCOSSIONE SICILIA - PROVINCIA RAGUSA	12.758,32	632,21	0,00	12.126,11
2013 / 526	Provvedimento DDD / 2013 / 10 RUOLO 2741/13 - RISCOSSIONE SICILIA - PROVINCIA DI SIRACUSA	1.256,00	0,00	0,00	1.256,00
Totale Anno: 2013		**14.555,32**	**632,21**	**0,00**	**13.923,11**
Anno: 2014					
2014 / 530	Provvedimento DDD / 2014 / 10 RUOLO 2173/14 - CONCESSIONE MESSINA	418,00	0,00	0,00	418,00
2014 / 531	Provvedimento DDD / 2014 / 10 RUOLO 1241/14 - CONCESSIONE RAGUSA	11.520,64	72,57	0,00	11.448,07
2014 / 532	Provvedimento DDD / 2014 / 10 RUOLO 1691/14 - CONCESSIONE SIRACUSA	900,00	0,00	0,00	900,00
Totale Anno: 2014		**12.838,64**	**72,57**	**0,00**	**12.766,07**
Anno: 2015					
2015 / 374	Provvedimento DDD / 2015 / 10 RUOLO 1117/15 - CONCESSIONE DI RAGUSA	14.105,88	117,59	0,00	13.988,29
2015 / 375	Provvedimento DDD / 2015 / 10 RUOLO 1516/15 - CONCESSIONE DI SIRACUSA	414,00	0,00	0,00	414,00
Totale Anno: 2015		**14.519,88**	**117,59**	**0,00**	**14.402,29**

Esercizio: 2018

RIACCERTAMENTO RESIDUI ATTIVI

Classificazione 1.01.01 - Capitolo: 12

MOVIMENTO	ESTREMI	IMPORTO A INIZIO ANNO	INCASSI	MAGGIORI ACCERTAMENTI O INSUSSISTENZE	RESIDUO DA CONSERVARE
Anno: 2018					
2018 / 1760	Provvedimento DGP / 2018 / 6000 IPT A SALDO 2018	885.310,39	0,00	0,00	885.310,39
Totale Anno: 2018		**885.310,39**	**0,00**	**0,00**	**885.310,39**
Totale Classificazione	**1.01.01 - Capitolo: 12**	941.378,23	822,37	0,00	940.555,86

Esercizio: 2018

RIACCERTAMENTO RESIDUI ATTIVI

Classificazione 1.01.01 - Capitolo: 12 / 1

MOVIMENTO	ESTREMI	IMPORTO A INIZIO ANNO	INCASSI	MAGGIORI ACCERTAMENTI O INSUSSISTENZE	RESIDUO DA CONSERVARE
Anno: 2016					
2016 / 176	Provvedimento DDD / 2016 / 10 RUOLO 883/2016 - I.P.T. - CONCESSIONE RAGUSA	7.261,55	91,95	0,00	7.169,60
Totale Anno: 2016		**7.261,55**	**91,95**	**0,00**	**7.169,60**
Totale Classificazione	**1.01.01 - Capitolo: 12 / 1**	7.261,55	91,95	0,00	7.169,60

Esercizio: 2018

RIACCERTAMENTO RESIDUI ATTIVI

Classificazione 1.01.01 - Capitolo: 14

MOVIMENTO	ESTREMI	IMPORTO A INIZIO ANNO	INCASSI	MAGGIORI ACCERTAMENTI O INSUSSISTENZE	RESIDUO DA CONSERVARE
Anno: 2018					
2018 / 1761	Provvedimento DGP / 2018 / 6000 IMPOSTA R.C.A A SALDO 2018	4.131.035,30	25,30	0,00	4.131.010,00
Totale Anno: 2018		**4.131.035,30**	**25,30**	**0,00**	**4.131.010,00**
Totale Classificazione	**1.01.01 - Capitolo: 14**	4.131.035,30	25,30	0,00	4.131.010,00

Esercizio: 2018

RIACCERTAMENTO RESIDUI ATTIVI

Classificazione 1.01.01 - Capitolo: 19

MOVIMENTO	ESTREMI	IMPORTO A INIZIO ANNO	INCASSI	MAGGIORI ACCERTAMENTI O INSUSSISTENZE	RESIDUO DA CONSERVARE
Anno: 2013					
2013 / 1002	Provvedimento DDD / 2013 / 10 TRIB.AMBIENTE - ADDIZ.PROVINC.ANNO 2013	37.256,71	34.877,83	0,00	2.378,88
Totale Anno: 2013		**37.256,71**	**34.877,83**	**0,00**	**2.378,88**
Anno: 2015					
2015 / 1674	Provvedimento DGP / 2015 / 6000 IMPOSTA PROV.LE SULLA TASSA COMUNALE PER LO SMALTIMENTO DEI RIFIUTI ANNO 2015	1.540.056,91	683.183,14	0,00	856.873,77
Totale Anno: 2015		**1.540.056,91**	**683.183,14**	**0,00**	**856.873,77**
Anno: 2016					
2016 / 1582	Provvedimento CDD / 2016 / 10 IMPOSTA SULLO SMALTIMENTO DEI RIFIUTI SOLIDI URBANI ANNO 2016	1.625.824,19	826.601,24	0,00	799.222,95
Totale Anno: 2016		**1.625.824,19**	**826.601,24**	**0,00**	**799.222,95**
Anno: 2017					
2017 / 1606	Provvedimento DDD / 2017 / 10 IMPOSTA SU SMALTIMENTO RIFIUTI SOLIDI URBANI -2017	1.000.000,00	367.756,77	0,00	632.243,23
Totale Anno: 2017		**1.000.000,00**	**367.756,77**	**0,00**	**632.243,23**
Anno: 2018					
2018 / 1764	Provvedimento DGP / 2018 / 6000 IMPOSTA PROV.LE SUI RIFIUTI A SALDO 2018	1.200.000,00	0,00	0,00	1.200.000,00
Totale Anno: 2018		**1.200.000,00**	**0,00**	**0,00**	**1.200.000,00**
Totale Classificazione	**1.01.01 - Capitolo: 19**	5.403.137,81	1.912.418,98	0,00	3.490.718,83

Esercizio: 2018

RIACCERTAMENTO RESIDUI ATTIVI

Classificazione 1.01.01 - Capitolo: 20

MOVIMENTO	ESTREMI	IMPORTO A INIZIO ANNO	INCASSI	MAGGIORI ACCERTAMENTI O INSUSSISTENZE	RESIDUO DA CONSERVARE
Anno: 2004					
2004 / 1406	Provvedimento DDD / 2014 / 10 RUOL0 TASSA 1499/2004 CONCESSIONE DI RA-GUSA	807,48	39,57	0,00	767,91
2004 / 1407	Provvedimento DDD / 2004 / 10 RUOLI TASSA 2004: 5066 BRESCIA - 2757 SAVONA - 1850 CALTANISSETTA - 3731 CATANIA4141 PALERMO - 2158 SIRACUSA	2.015,59	0,00	-88,97	1.926,62
Totale Anno: 2004		**2.823,07**	**39,57**	**-88,97**	**2.694,53**
Anno: 2010					
2010 / 9 / 1	Provvedimento DDD / 2010 / 10 TASSE PER L'OCCUPAZIONE DI SPAZI ED AREEPUBBLICHE - TOSAP 2010 - RUOLO 1643/14 - ESATTORIA PAVIA	41,00	0,00	0,00	41,00
2010 / 9 / 3	Provvedimento DDD / 2010 / 10 TASSE PER L'OCCUPAZIONE DI SPAZI ED AREEPUBBLICHE - TOSAP 2010 - RUOLO 623/14 - ESATTORIA RAGUSA	3.396,27	22,18	0,00	3.374,09
2010 / 9 / 4	Provvedimento DDD / 2010 / 10 TASSE PER L'OCCUPAZIONE DI SPAZI ED AREEPUBBLICHE - TOSAP 2010 - RUOLO 1633/14 - ESATTORIA PAVIA	40,00	0,00	0,00	40,00
2010 / 9 / 6	Provvedimento DDD / 2010 / 10 TASSE PER L'OCCUPAZIONE DI SPAZI ED AREEPUBBLICHE - TOSAP 2010 - RUOLO 1444/14 - ESATTORIA PALERMO	59,00	0,00	0,00	59,00
2010 / 9 / 7	Provvedimento DDD / 2010 / 10 TASSE PER L'OCCUPAZIONE DI SPAZI ED AREEPUBBLICHE - TOSAP 2010 - RUOLO 621/14 - ESATTORIA RAGUSA	2.700,44	23,38	0,00	2.677,06
2010 / 9 / 8	Provvedimento DDD / 2010 / 10 RUOLO 1436/16 CONCESSIONE DI CATANIA	1.352,00	0,00	0,00	1.352,00
2010 / 9 / 9	Provvedimento DDD / 2010 / 10 RUOLO 622/16 CONCESSIONE DI RAGUSA	2.253,00	0,00	0,00	2.253,00

Esercizio: 2018

RIACCERTAMENTO RESIDUI ATTIVI

Classificazione 1.01.01 - Capitolo: 20

MOVIMENTO	ESTREMI	IMPORTO A INIZIO ANNO	INCASSI	MAGGIORI ACCERTAMENTI O INSUSSISTENZE	RESIDUO DA CONSERVARE
Anno: 2010					
2010 / 9 / 10	Provvedimento DDD / 2010 / 10 RUOLO 507/16 CONCESSIONE DI RAGUSA	452,00	0,00	0,00	452,00
2010 / 9 / 12	Provvedimento DDD / 2010 / 10 RUOLO 510/16 CONCESSIONE DI RAGUSA	73,00	0,00	0,00	73,00
2010 / 9 / 13	Provvedimento DDD / 2010 / 10 RUOLO 1282/16 CONCESSIONE DI PAVIA	81,00	0,00	0,00	81,00
2010 / 9 / 17	Provvedimento DDD / 2010 / 10 RUOLO 1262/16 CONCESSIONE DI PALERMO	6.911,00	0,00	0,00	6.911,00
2010 / 9 / 18	Provvedimento DDD / 2010 / 10 RUOLO 504/16 CONCESSIONE DI RAGUSA	7.914,27	96,83	0,00	7.817,44
2010 / 9 / 19	Provvedimento DDD / 2010 / 10 RUOLO 1432/16 CONCESSIONE DI CATANIA	1.412,00	0,00	0,00	1.412,00
2010 / 9 / 20	Provvedimento DDD / 2010 / 10 RUOLO 620/16 CONCESSIONE DI RAGUSA	2.353,00	0,00	0,00	2.353,00
Totale Anno: 2010		**29.037,98**	**142,39**	**0,00**	**28.895,59**
Anno: 2012					
2012 / 1418 / 2	Provvedimento DGP / 2012 / 6050 RUOLO 1286/16 CONCESSIONE PAVIA	1,82	0,00	0,00	1,82
2012 / 1418 / 4	Provvedimento DGP / 2012 / 6050 RUOLO 335/16 CONCESSIONE ENNA	96,00	0,00	0,00	96,00
2012 / 1418 / 5	Provvedimento DGP / 2012 / 6050 RUOLO 1268/16 CONCESSIONE PALERMO	47.866,69	25.166,70	0,00	22.699,99

Esercizio: 2018

RIACCERTAMENTO RESIDUI ATTIVI

Classificazione 1.01.01 - Capitolo: 20

MOVIMENTO	ESTREMI	IMPORTO A INIZIO ANNO	INCASSI	MAGGIORI ACCERTAMENTI O INSUSSISTENZE	RESIDUO DA CONSERVARE
Anno: 2012					
2012 / 1418 / 6	Provvedimento DGP / 2012 / 6050 RUOLO 508/16 CONCESSIONE RAGUSA	17.997,93	3.540,02	0,00	14.457,91
Totale Anno: 2012		**65.962,44**	**28.706,72**	**0,00**	**37.255,72**
Anno: 2015					
2015 / 172	Provvedimento DDD / 2015 / 10 TASSE OCCUPAZ.SPAZI ED AREE PUBBLICHE ANNO 2015	19.253,86	10.498,63	0,00	8.755,23
Totale Anno: 2015		**19.253,86**	**10.498,63**	**0,00**	**8.755,23**
Anno: 2016					
2016 / 703	Provvedimento CDD / 2016 / 1003 TASSE PER L'OCCUPAZIONE DI SPAZI ED AREE PUBBLICHE ANNO 2016	22.479,95	516,46	0,00	21.963,49
Totale Anno: 2016		**22.479,95**	**516,46**	**0,00**	**21.963,49**
Anno: 2017					
2017 / 623	Provvedimento CDD / 2017 / 705 TASSE PER L'OCCUPAZIONE DI SPAZI ED AREE PUBBLICHE ANNO 2017	22.474,75	1.815,59	0,00	20.659,16
Totale Anno: 2017		**22.474,75**	**1.815,59**	**0,00**	**20.659,16**
Anno: 2018					
2018 / 905	Provvedimento CDD / 2018 / 1369 TASSA OCCUPAZIONE SUOLO PUBBLICO ANNO 2018	38.912,00	11.707,17	0,00	27.204,83
Totale Anno: 2018		**38.912,00**	**11.707,17**	**0,00**	**27.204,83**
Totale Classificazione	**1.01.01 - Capitolo: 20**	200.944,05	53.426,53	-88,97	147.428,55

Esercizio: 2018

RIACCERTAMENTO RESIDUI ATTIVI

Classificazione 1.01.01 - Capitolo: 20 / 1

MOVIMENTO	ESTREMI	IMPORTO A INIZIO ANNO	INCASSI	MAGGIORI ACCERTAMENTI O INSUSSISTENZE	RESIDUO DA CONSERVARE
Anno: 2018					
2018 / 906	Provvedimento CDD / 2018 / 1369 TASSA OCCUPAZIONE SUOLO PUBBLICO ART. 18 - ANNO 2018	53.504,00	516,46	0,00	52.987,54
Totale Anno: 2018		**53.504,00**	**516,46**	**0,00**	**52.987,54**
Totale Classificazione	**1.01.01 - Capitolo: 20 / 1**	53.504,00	516,46	0,00	52.987,54

Esercizio: 2018

RIACCERTAMENTO RESIDUI ATTIVI

Classificazione 1.01.01 - Capitolo: 21

MOVIMENTO	ESTREMI	IMPORTO A INIZIO ANNO	INCASSI	MAGGIORI ACCERTAMENTI O INSUSSISTENZE	RESIDUO DA CONSERVARE
Anno: 2006					
2006 / 2105	Provvedimento DDD / 2006 / 10 RUOLO 6459-06 TASSA OCCUPAZIONE PERMANENTE SPAZI ED AREE PUBBLICHE - ESATTORIA DI CATANIA -	19.299,68	0,00	0,00	19.299,68
Totale Anno: 2006		**19.299,68**	**0,00**	**0,00**	**19.299,68**
Anno: 2008					
2008 / 2146	Provvedimento DDD / 2008 / 10 RUOLO 4509/08 - ESATTORIA PALERMO TASSA OCCUPAZAIONE AREE PUBBLICHE	1.838,00	0,00	0,00	1.838,00
Totale Anno: 2008		**1.838,00**	**0,00**	**0,00**	**1.838,00**
Anno: 2009					
2009 / 1986	Provvedimento DDD / 2009 / 10 TASSA OCCUPAZIONE AREE PUBBLICHE CONCESSIONE PALERMO - RUOLO 6252/09	1.872,00	0,00	0,00	1.872,00
Totale Anno: 2009		**1.872,00**	**0,00**	**0,00**	**1.872,00**
Anno: 2010					
2010 / 942	Provvedimento DDD / 2010 / 10 RUOLO 2207/10 - CONCESSIONE DI RAGUSA	1.143,91	18,45	0,00	1.125,46
Totale Anno: 2010		**1.143,91**	**18,45**	**0,00**	**1.125,46**
Anno: 2011					
2011 / 1528	Provvedimento DDD / 2011 / 10 RUOLO 2300/12 - CONCESSIONE DI PAVIA	40,00	0,00	0,00	40,00
2011 / 1530	Provvedimento DDD / 2011 / 10 RUOLO 1684/12 - CONCESSIONE DI PALERMO	60,04	0,00	0,00	60,04

Esercizio: 2018

RIACCERTAMENTO RESIDUI ATTIVI

Classificazione 1.01.01 - Capitolo: 21

MOVIMENTO	ESTREMI	IMPORTO A INIZIO ANNO	INCASSI	MAGGIORI ACCERTAMENTI O INSUSSISTENZE	RESIDUO DA CONSERVARE
Anno: 2011					
2011 / 1531	Provvedimento DDD / 2011 / 10 RUOLO 659/12 - CONCESSIONE DI RAGUSA	2.893,27	9,87	0,00	2.883,40
Totale Anno: 2011		**2.993,31**	**9,87**	**0,00**	**2.983,44**
Anno: 2013					
2013 / 94	Provvedimento DDD / 2013 / 10 RUOLO 2025/13 -CONCESSIONE DI CATANIA BOLLETTA UNICREDIT	3.765,00	0,00	0,00	3.765,00
2013 / 95	Provvedimento DDD / 2013 / 10 RUOLO 855/13 - CONCESSIONE DI RAGUSA BOLLETTA UNICREDIT	4.704,00	0,00	0,00	4.704,00
Totale Anno: 2013		**8.469,00**	**0,00**	**0,00**	**8.469,00**
Totale Classificazione	**1.01.01 - Capitolo: 21**	35.615,90	28,32	0,00	35.587,58

Esercizio: 2018

RIACCERTAMENTO RESIDUI ATTIVI

Classificazione 2.01.01 - Capitolo: 46

MOVIMENTO	ESTREMI	IMPORTO A INIZIO ANNO	INCASSI	MAGGIORI ACCERTAMENTI O INSUSSISTENZE	RESIDUO DA CONSERVARE
Anno: 2016					
2016 / 1584	Provvedimento DDD / 2016 / 10 ACCERTAMENTO A SALDO 2016	42.609,00	0,00	0,00	42.609,00
Totale Anno: 2016		**42.609,00**	**0,00**	**0,00**	**42.609,00**
Anno: 2018					
2018 / 1755	Provvedimento CDD / 2018 / 3056 TRASFERIMENTO SOMME PROGETTP SPRAR -FARSI PROSSIMO	177.626,10	0,00	0,00	177.626,10
Totale Anno: 2018		**177.626,10**	**0,00**	**0,00**	**177.626,10**
Totale Classificazione	**2.01.01 - Capitolo: 46**	220.235,10	0,00	0,00	220.235,10

Esercizio: 2018

RIACCERTAMENTO RESIDUI ATTIVI

Classificazione 2.01.01 - Capitolo: 46 / 1

MOVIMENTO	ESTREMI	IMPORTO A INIZIO ANNO	INCASSI	MAGGIORI ACCERTAMENTI O INSUSSISTENZE	RESIDUO DA CONSERVARE
Anno: 2018					
2018 / 1756	Provvedimento CDD / 2018 / 3066 TRASFERIMENTO SOMME PROGETTO SPRAR-BISCARI-SALDO 2018	90.159,60	0,00	0,00	90.159,60
Totale Anno: 2018		**90.159,60**	**0,00**	**0,00**	**90.159,60**
Totale Classificazione	**2.01.01 - Capitolo: 46 / 1**	90.159,60	0,00	0,00	90.159,60

Esercizio: 2018

RIACCERTAMENTO RESIDUI ATTIVI

Classificazione 2.01.01 - Capitolo: 46 / 3

MOVIMENTO	ESTREMI	IMPORTO A INIZIO ANNO	INCASSI	MAGGIORI ACCERTAMENTI O INSUSSISTENZE	RESIDUO DA CONSERVARE
Anno: 2018					
2018 / 1757	Provvedimento CDD / 2018 / 3055 TRASFERIMENTO SOMME PROGETTO SPRAR IUVENES-SALDO 2018	81.112,20	0,00	0,00	81.112,20
Totale Anno: 2018		**81.112,20**	**0,00**	**0,00**	**81.112,20**
Totale Classificazione	**2.01.01 - Capitolo: 46 / 3**	81.112,20	0,00	0,00	81.112,20

Esercizio: 2018

RIACCERTAMENTO RESIDUI ATTIVI

Classificazione 2.01.01 - Capitolo: 49

MOVIMENTO	ESTREMI	IMPORTO A INIZIO ANNO	INCASSI	MAGGIORI ACCERTAMENTI O INSUSSISTENZE	RESIDUO DA CONSERVARE
Anno: 2004					
2004 / 2182	Provvedimento DDD / 2004 / 10 PATTO TERRITORIALE DI RAGUSA-APQ SICILIAINTERVENTO INFRASTRUTTURALE PROVINCIA DIRAGUSA-SPORTELLO UNICO TERRITORIALE-ERO=GAZIONE ANTICIP.10%-SOTT.N.100306-Q.1980	251.509,68	0,00	0,00	251.509,68
Totale Anno: 2004		**251.509,68**	**0,00**	**0,00**	**251.509,68**
Totale Classificazione	**2.01.01 - Capitolo: 49**	251.509,68	0,00	0,00	251.509,68

Esercizio: 2018

RIACCERTAMENTO RESIDUI ATTIVI

Classificazione 2.01.01 - Capitolo: 60

MOVIMENTO	ESTREMI	IMPORTO A INIZIO ANNO	INCASSI	MAGGIORI ACCERTAMENTI O INSUSSISTENZE	RESIDUO DA CONSERVARE
Anno: 2017					
2017 / 1607	Provvedimento DDD / 2017 / 10 TRASFERIMENTO REGIONALE L.R.8/17-A SALDO 2017	28.228,73	0,00	-15.733,56	12.495,17
Totale Anno: 2017		**28.228,73**	**0,00**	**-15.733,56**	**12.495,17**
Totale Classificazione	**2.01.01 - Capitolo: 60**	28.228,73	0,00	-15.733,56	12.495,17

Esercizio: 2018

RIACCERTAMENTO RESIDUI ATTIVI

Classificazione 2.01.01 - Capitolo: 65

MOVIMENTO	ESTREMI	IMPORTO A INIZIO ANNO	INCASSI	MAGGIORI ACCERTAMENTI O INSUSSISTENZE	RESIDUO DA CONSERVARE
Anno: 2009					
2009 / 2436	Provvedimento DDD / 2009 / 10 TRASFERIMENTO REG.LE PER TRIBUTO DISCARICHE R.S.U.	24.104,97	0,00	0,00	24.104,97
Totale Anno: 2009		**24.104,97**	**0,00**	**0,00**	**24.104,97**
Anno: 2010					
2010 / 1340	Provvedimento CDD / 2010 / 10 TRASFERIMENTO REGIONALE PER LE DISCARICHE-	300.055,45	0,00	0,00	300.055,45
Totale Anno: 2010		**300.055,45**	**0,00**	**0,00**	**300.055,45**
Anno: 2011					
2011 / 1540	Provvedimento DGP / 2011 / 6000 TRASFERIMENTO REGIONALE PER TRIBUTO DISCARICHE R.S.U.	497.697,70	0,00	0,00	497.697,70
Totale Anno: 2011		**497.697,70**	**0,00**	**0,00**	**497.697,70**
Anno: 2012					
2012 / 1425	Provvedimento DGP / 2012 / 6050 TRASFERIMENTO REGIONALE PER TRIBUTO DISCARICHE R.S.U. ANNO 2012	144.193,46	0,00	0,00	144.193,46
Totale Anno: 2012		**144.193,46**	**0,00**	**0,00**	**144.193,46**
Anno: 2013					
2013 / 1176	Provvedimento DGP / 2013 / 6000 TRASFERIMENTO REGIONALE PER TRIBUTO DISCARICHE R.S.U. A SALDO 2013	16.923,24	0,00	0,00	16.923,24
Totale Anno: 2013		**16.923,24**	**0,00**	**0,00**	**16.923,24**
Totale Classificazione	**2.01.01 - Capitolo: 65**	982.974,82	0,00	0,00	982.974,82

Esercizio: 2018

RIACCERTAMENTO RESIDUI ATTIVI

Classificazione 2.01.01 - Capitolo: 73

MOVIMENTO	ESTREMI	IMPORTO A INIZIO ANNO	INCASSI	MAGGIORI ACCERTAMENTI O INSUSSISTENZE	RESIDUO DA CONSERVARE
Anno: 2010					
2010 / 1345	Provvedimento CDD / 2010 / 10 TRASFERIMENTO REGIONALE PER GESTIONE PERSONALE DELLE RISERVE NATURALI FINO AL TUTTO SETTEMBRE 2010	290.310,88	0,00	0,00	290.310,88
Totale Anno: 2010		**290.310,88**	**0,00**	**0,00**	**290.310,88**
Anno: 2016					
2016 / 1586	Provvedimento DDD / 2016 / 10 TRASFERIMENTO REGIONALE PER PERS. RISERVE NATURALI A SALDO 2016	281.660,89	275.060,23	0,00	6.600,66
Totale Anno: 2016		**281.660,89**	**275.060,23**	**0,00**	**6.600,66**
Anno: 2017					
2017 / 1610	Provvedimento CDD / 2017 / 10 TRASFERIMENTO REGIONALE PER GESTIONE RR.NN.	384.138,34	73.779,55	0,00	310.358,79
Totale Anno: 2017		**384.138,34**	**73.779,55**	**0,00**	**310.358,79**
Anno: 2018					
2018 / 1595	Provvedimento CDD / 2018 / 2874 TRASFERIMENTO REGIONALE PER PERSONALE RISERVE NATURALI ANNO 2018	683.734,96	430.905,91	0,00	252.829,05
Totale Anno: 2018		**683.734,96**	**430.905,91**	**0,00**	**252.829,05**
Totale Classificazione	**2.01.01 - Capitolo: 73**	1.639.845,07	779.745,69	0,00	860.099,38

Esercizio: 2018

RIACCERTAMENTO RESIDUI ATTIVI

Classificazione 2.01.01 - Capitolo: 75

MOVIMENTO	ESTREMI	IMPORTO A INIZIO ANNO	INCASSI	MAGGIORI ACCERTAMENTI O INSUSSISTENZE	RESIDUO DA CONSERVARE
Anno: 1998					
1998 / 1629	Provvedimento DDD / 1998 / 10 TRASFERIMENTO REG/LE COMUNITA' MONTANA 97=98 VEDI CAP.634	67.314,48	0,00	0,00	67.314,48
Totale Anno: 1998		**67.314,48**	**0,00**	**0,00**	**67.314,48**
Totale Classificazione	**2.01.01 - Capitolo: 75**	67.314,48	0,00	0,00	67.314,48

Esercizio: 2018

RIACCERTAMENTO RESIDUI ATTIVI

Classificazione 2.01.01 - Capitolo: 78 / 3

MOVIMENTO	ESTREMI	IMPORTO A INIZIO ANNO	INCASSI	MAGGIORI ACCERTAMENTI O INSUSSISTENZE	RESIDUO DA CONSERVARE
Anno: 2018					
2018 / 1617	Provvedimento DDD / 2018 / 10 TRASFERIMENTO REG.PER SERVIZIO VIGILANZA VENATORIA -DRS.N.899 DEL 9/7/2018	155.474,01	0,00	0,00	155.474,01
Totale Anno: 2018		**155.474,01**	**0,00**	**0,00**	**155.474,01**
Totale Classificazione	**2.01.01 - Capitolo: 78 / 3**	155.474,01	0,00	0,00	155.474,01

Esercizio: 2018

RIACCERTAMENTO RESIDUI ATTIVI

Classificazione 2.01.01 - Capitolo: 78 / 8

MOVIMENTO	ESTREMI	IMPORTO A INIZIO ANNO	INCASSI	MAGGIORI ACCERTAMENTI O INSUSSISTENZE	RESIDUO DA CONSERVARE
Anno: 2011					
2011 / 1010	Provvedimento DGP / 2011 / 6000 TRASFERIMENTO PER PROGETTO "MEDITERRANEOUN MARE DA AMARE"	35.063,00	0,00	0,00	35.063,00
Totale Anno: 2011		**35.063,00**	**0,00**	**0,00**	**35.063,00**
Totale Classificazione	**2.01.01 - Capitolo: 78 / 8**	35.063,00	0,00	0,00	35.063,00

Esercizio: 2018

RIACCERTAMENTO RESIDUI ATTIVI

Classificazione 2.01.01 - Capitolo: 81

MOVIMENTO	ESTREMI	IMPORTO A INIZIO ANNO	INCASSI	MAGGIORI ACCERTAMENTI O INSUSSISTENZE	RESIDUO DA CONSERVARE
Anno: 2009					
2009 / 2438	Provvedimento DDD / 2009 / 10 TRASFERIMENTO DALLA PROVINCIA DI SIRACU-SA PER ZONA MONTANA IMPEGNO N.7952/2009	78.538,77	0,00	0,00	78.538,77
Totale Anno: 2009		**78.538,77**	**0,00**	**0,00**	**78.538,77**
Totale Classificazione	**2.01.01 - Capitolo: 81**	78.538,77	0,00	0,00	78.538,77

Esercizio: 2018

RIACCERTAMENTO RESIDUI ATTIVI

Classificazione 2.01.01 - Capitolo: 81 / 1

MOVIMENTO	ESTREMI	IMPORTO A INIZIO ANNO	INCASSI	MAGGIORI ACCERTAMENTI O INSUSSISTENZE	RESIDUO DA CONSERVARE
Anno: 2009					
2009 / 2439	Provvedimento DDD / 2009 / 10 TRASFERIMENTO DALLA PROVINCIA DI SIRACU-SA PER ZONA MONTANA- IMPEGNO N.7953/2009	754.692,81	0,00	0,00	754.692,81
Totale Anno: 2009		**754.692,81**	**0,00**	**0,00**	**754.692,81**
Totale Classificazione	**2.01.01 - Capitolo: 81 / 1**	754.692,81	0,00	0,00	754.692,81

Esercizio: 2018

RIACCERTAMENTO RESIDUI ATTIVI

Classificazione 2.01.01 - Capitolo: 83

MOVIMENTO	ESTREMI	IMPORTO A INIZIO ANNO	INCASSI	MAGGIORI ACCERTAMENTI O INSUSSISTENZE	RESIDUO DA CONSERVARE
Anno: 2007					
2007 / 2865	Provvedimento DDD / 2007 / 10 FUNZIONAMENTO S.T.O. ATO IDRICO 92% A CARICO COMUNI SU IMPEGNI 2007	114.062,32	28.564,93	0,00	85.497,39
Totale Anno: 2007		**114.062,32**	**28.564,93**	**0,00**	**85.497,39**
Anno: 2008					
2008 / 3258	Provvedimento DGP / 2008 / 6000 TRASFERIMENTO DAI COMUNI PER FUNZIONAMENTO ATO IDRICO*92%	246.328,31	0,00	0,00	246.328,31
Totale Anno: 2008		**246.328,31**	**0,00**	**0,00**	**246.328,31**
Anno: 2009					
2009 / 2440	Provvedimento DDD / 2009 / 10 TRASFERIMENTO DAI COMUNI PER FUNZIONAMENTO ATO IDRICO-92%-	367.553,19	0,00	0,00	367.553,19
Totale Anno: 2009		**367.553,19**	**0,00**	**0,00**	**367.553,19**
Anno: 2010					
2010 / 1346	Provvedimento CDD / 2010 / 10 TRASFERIMENTO DEI COMUNI 92% PER FUNZIO-NAMENTO ATO IDRICO	452.756,54	0,00	0,00	452.756,54
Totale Anno: 2010		**452.756,54**	**0,00**	**0,00**	**452.756,54**
Anno: 2011					
2011 / 1016	Provvedimento DGP / 2011 / 6000 TRASFERIMENTO DAI COMUNI-92%- FUNZIONAMENTO ATO IDRICO	242.731,69	0,00	0,00	242.731,69
Totale Anno: 2011		**242.731,69**	**0,00**	**0,00**	**242.731,69**
Anno: 2012					

Esercizio: 2018

RIACCERTAMENTO RESIDUI ATTIVI

Classificazione 2.01.01 - Capitolo: 83

MOVIMENTO	ESTREMI	IMPORTO A INIZIO ANNO	INCASSI	MAGGIORI ACCERTAMENTI O INSUSSISTENZE	RESIDUO DA CONSERVARE
Anno: 2012					
2012 / 1421	Provvedimento DGP / 2012 / 6050 TRASFERIMENTO DAI COMUNI 92% PER FUNZIONAMENTO ATO IDRICO ANNO 2012	102.751,67	0,00	0,00	102.751,67
Totale Anno: 2012		**102.751,67**	**0,00**	**0,00**	**102.751,67**
Totale Classificazione	**2.01.01 - Capitolo: 83**	1.526.183,72	28.564,93	0,00	1.497.618,79

Esercizio: 2018

RIACCERTAMENTO RESIDUI ATTIVI

Classificazione 2.01.05 - Capitolo: 80

MOVIMENTO	ESTREMI	IMPORTO A INIZIO ANNO	INCASSI	MAGGIORI ACCERTAMENTI O INSUSSISTENZE	RESIDUO DA CONSERVARE
Anno: 2005					
2005 / 1831	Provvedimento CDD / 2005 / 6022 AMMISSIONE A FINANZIAMENTO PER PROGETTO SCENARI PATTO LOCALE EQUAL II FASE TEMA E MISURA 3.1. VEDI IMP.5981/05	194.033,37	0,00	0,00	194.033,37
2005 / 2298 / 1	Provvedimento DDD / 2005 / 10 TRASFERIMENTO PROGETTO RETI CIVICHE QUOTE A CARICO DEI COMUNI-	67.256,67	0,00	0,00	67.256,67
Totale Anno: 2005		**261.290,04**	**0,00**	**0,00**	**261.290,04**
Totale Classificazione	**2.01.05 - Capitolo: 80**	261.290,04	0,00	0,00	261.290,04

Esercizio: 2018

RIACCERTAMENTO RESIDUI ATTIVI

Classificazione 3.01.00 - Capitolo: 98

MOVIMENTO	ESTREMI	IMPORTO A INIZIO ANNO	INCASSI	MAGGIORI ACCERTAMENTI O INSUSSISTENZE	RESIDUO DA CONSERVARE
Anno: 2017					
2017 / 1405	Provvedimento DDD / 2017 / 10 INCASSO SOMME PER SERVIZI PORTO DI POZZALLO-II SEMESTRE 2017	105.524,06	103.015,50	0,00	2.508,56
Totale Anno: 2017		**105.524,06**	**103.015,50**	**0,00**	**2.508,56**
Anno: 2018					
2018 / 710	Provvedimento DDD / 2018 / 10 INTROITO SOMME PER ATTIVITA' DI SECURITY DEL PORTO DI POZZALLO PER L'ANNO 2018	242.320,05	148.050,00	0,00	94.270,05
2018 / 1775	Provvedimento DGP / 2018 / 6000 RECUPERO SOMME PER SERVIZI PORTO DI POZZALLO SALDO 2018	7.679,95	0,00	0,00	7.679,95
Totale Anno: 2018		**250.000,00**	**148.050,00**	**0,00**	**101.950,00**
Totale Classificazione	**3.01.00 - Capitolo: 98**	355.524,06	251.065,50	0,00	104.458,56

Esercizio: 2018

RIACCERTAMENTO RESIDUI ATTIVI

Classificazione 3.01.00 - Capitolo: 100

MOVIMENTO	ESTREMI	IMPORTO A INIZIO ANNO	INCASSI	MAGGIORI ACCERTAMENTI O INSUSSISTENZE	RESIDUO DA CONSERVARE
Anno: 2013					
2013 / 902	Provvedimento DDD / 2013 / 10 FITTO ANNO 2013 - DI STEFANO CONCETTA E VITALE GIOVANNI - APPARTAMENTO VIA CAR- DUCCI 246 - ASSEGNO CIRCOLARE UNICREDIT	1.890,00	0,00	0,00	1.890,00
Totale Anno: 2013		**1.890,00**	**0,00**	**0,00**	**1.890,00**
Anno: 2015					
2015 / 200	Provvedimento DDD / 2015 / 10 CASERMA CC RAGUSA-DETENZIONE CONTRATT. MINISTERI INTERNI	60.677,17	0,00	0,00	60.677,17
Totale Anno: 2015		**60.677,17**	**0,00**	**0,00**	**60.677,17**
Anno: 2016					
2016 / 97	Provvedimento DDD / 2016 / 10 CANONE LOCAZIONE ANNO 2016 CONTRATTO N. 1218 DEL 07/04/2003 CON DECORRENZA 21/05/2007 AMPLIAMENTO UFFICI PREFETTURA	54.209,61	36.581,81	0,00	17.627,80
2016 / 98	Provvedimento DDD / 2016 / 10 CANONE LOCAZIONE ANNO 2016 DETENZIONE EXTRACONTRATTUALE CASERMA CC. RAGUSA	170.958,10	0,00	0,00	170.958,10
2016 / 103	Provvedimento DDD / 2016 / 10 CANONE LOCAZIONE ANNO 2016 CONTRATTO DEL 14/10/2015 REGISTRATO A RAGUSA IL 13/11/2015 AL N. 2881 SERIE 3T IMMOBILE EX CASERMA C.C. MODICA - COMUNE DI MODICA	50.000,00	0,00	0,00	50.000,00
Totale Anno: 2016		**275.167,71**	**36.581,81**	**0,00**	**238.585,90**
Anno: 2017					
2017 / 119	Provvedimento DDD / 2017 / 10 CANONE LOCAZIONE ANNO 2017 UFFICI PREFETTURA E ALLOGGIO PREFETTIZIO - CONTRATTO N. 1217 DEL 17/03/03	159.029,24	146.946,50	0,00	12.082,74

Esercizio: 2018

RIACCERTAMENTO RESIDUI ATTIVI

Classificazione 3.01.00 - Capitolo: 100

MOVIMENTO	ESTREMI	IMPORTO A INIZIO ANNO	INCASSI	MAGGIORI ACCERTAMENTI O INSUSSISTENZE	RESIDUO DA CONSERVARE
Anno: 2017					
2017 / 120	Provvedimento DDD / 2017 / 10 CANONE LOCAZIONE ANNO 2017 AMPLIAMENTO UFFICI PREFETTURA - CONTRATTO N. 1218 DEL 07/04/03	54.209,61	0,00	0,00	54.209,61
2017 / 123	Provvedimento DDD / 2017 / 10 CANONE LOCAZIONE ANNO 2017 BAR PIANO TERRA - CONTRATTO N. 20401 DEL 16/02/98	1.170,76	0,00	0,00	1.170,76
2017 / 126	Provvedimento DDD / 2017 / 10 CANONE LOCAZIONE ANNO 2017 IMMOBILE EX CASERMA C.C. MODICA - CONTRATTO N. 2881 DEL 14/10/15	50.000,00	0,00	0,00	50.000,00
2017 / 127	Provvedimento DDD / 2017 / 10 CANONE LOCAZIONE ANNO 2017 CAMPETTI SPORTIVI PLESSI SCOLASTICI DI COMISO - CONVENZIONE PROT. 0008992 DEL 15/03/16	500,00	0,00	0,00	500,00
2017 / 128	Provvedimento DDD / 2017 / 10 CANONE LOCAZIONE ANNO 2017 PALARIZZA MODICA - CONVENZIONE PROT. N. 0040486 DEL 16/11/15	600,00	0,00	0,00	600,00
Totale Anno: 2017		**265.509,61**	**146.946,50**	**0,00**	**118.563,11**
Anno: 2018					
2018 / 140	Provvedimento DDD / 2018 / 10 CANONE LOCAZIONE ANNO 2018 APPARTAMENTO 3° LOTTO FLORIDIA GIOVANNA (VED. CARFI' STEFANO)	1.358,94	905,96	0,00	452,98
2018 / 141	Provvedimento DDD / 2018 / 10 CANONE LOCAZIONE ANNO 2018 APPARTAMENTO 3° LOTTO ROCCUZZO SALVATORE (EREDE FRASCA GIUSEPPA)	2.640,00	1.760,00	0,00	880,00
2018 / 143	Provvedimento DDD / 2018 / 10 CANONE LOCAZIONE ANNO 2018 UFFICI PREFETTURA E ALLOGGIO PREFETTIZIO - CONTRATTO N. 1217 DEL 17/03/03	164.161,78	0,00	0,00	164.161,78
2018 / 144	Provvedimento DDD / 2018 / 10 CANONE LOCAZIONE ANNO 2018 AMPLIAMENTO UFFICI PREFETTURA - CONTRATTO N. 1218 DEL 07/04/03	54.209,61	0,00	0,00	54.209,61

Esercizio: 2018

RIACCERTAMENTO RESIDUI ATTIVI

Classificazione 3.01.00 - Capitolo: 100

MOVIMENTO	ESTREMI	IMPORTO A INIZIO ANNO	INCASSI	MAGGIORI ACCERTAMENTI O INSUSSISTENZE	RESIDUO DA CONSERVARE
Anno: 2018					
2018 / 145	Provvedimento DDD / 2018 / 10 CANONE LOCAZIONE ANNO 2018 CASERMA VV.FF. RAGUSA - CONTRATTO N. 1223 DEL 26/09/03	150.096,14	116.800,63	0,00	33.295,51
2018 / 146	Provvedimento DDD / 2018 / 10 CANONE LOCAZIONE ANNO 2018 VANO AMMEZZATO COMUNE DI RAGUSA - CONTRATTO N. 19318 DEL 15/03/94	911,50	683,64	0,00	227,86
2018 / 147	Provvedimento DDD / 2018 / 10 CANONE LOCAZIONE ANNO 2018 BAR PIANO TERRA - CONTRATTO N. 20401 DEL 16/02/98	1.170,76	0,00	0,00	1.170,76
2018 / 149	Provvedimento DDD / 2018 / 10 CANONE LOCAZIONE ANNO 2018 IMMOBILE EX CASERMA C.C. MODICA - CONTRATTO N. 2881 DEL 14/10/15	50.000,00	0,00	0,00	50.000,00
2018 / 150	Provvedimento DDD / 2018 / 10 CANONE LOCAZIONE ANNO 2018 CAMPETTI SPORTIVI ANNESSI NEI PLESSI SCOLASTICI DI COMISO - CONVENZIONE PROT. 0008992 DEL 15/03/16	500,00	0,00	0,00	500,00
2018 / 151	Provvedimento DDD / 2018 / 10 CANONE LOCAZIONE ANNO 2018 PALARIZZA MODICA - CONVENZIONE PROT. N. 0040486 DEL 16/11/15	600,00	0,00	0,00	600,00
2018 / 152	Provvedimento CDD / 2018 / 2664 CANONE DI LOCAZIONE ANNO 2018 SRR ATO 7 RAGUSA - CONVENZIONE DEL 01/10/2017	36.000,00	29.375,00	0,00	6.625,00
2018 / 1085	Provvedimento DDD / 2018 / 10 RECUPERO CANONE DI LOCAZIONE FINO AL 31/12/2018- MUCCIO GIORGIO E LAURINO GRAZIELLA	2.024,00	1.619,20	0,00	404,80
Totale Anno: 2018		**463.672,73**	**151.144,43**	**0,00**	**312.528,30**
Totale Classificazione	**3.01.00 - Capitolo: 100**	1.066.917,22	334.672,74	0,00	732.244,48

Esercizio: 2018

RIACCERTAMENTO RESIDUI ATTIVI

Classificazione 3.01.00 - Capitolo: 102

MOVIMENTO	ESTREMI	IMPORTO A INIZIO ANNO	INCASSI	MAGGIORI ACCERTAMENTI O INSUSSISTENZE	RESIDUO DA CONSERVARE
Anno: 2006					
2006 / 2106	Provvedimento DDD / 2006 / 10 RUOLO CANONE 6474-06 PER OCCUPAZIONE PERMANENTE SPAZI ED AREE PUBBLICHE ESATTORIA DI CATANIA	260,07	0,00	0,00	260,07
Totale Anno: 2006		**260,07**	**0,00**	**0,00**	**260,07**
Anno: 2008					
2008 / 2986	Provvedimento DDD / 2008 / 10 RUOLO 5817/08 - CONCESSIONE PALERMO	367,66	0,00	0,00	367,66
2008 / 2987	Provvedimento DDD / 2008 / 10 RUOLO 2440/08 - CONCESSIONE RAGUSA	41.936,65	138,87	0,00	41.797,78
Totale Anno: 2008		**42.304,31**	**138,87**	**0,00**	**42.165,44**
Anno: 2009					
2009 / 170	Provvedimento DDD / 2009 / 10 ESATTORIA RAGUSA - RUOLO 904/2009 INSTALLAZIONE MEZZI PUBBLICITARI	3.551,64	0,00	0,00	3.551,64
2009 / 172	Provvedimento DDD / 2009 / 10 CANONI PER ACCESSI SU STRADE PROVINCIALIESATTORIA DI RAGUSA - RUOLO 860/09	1.113,18	0,00	0,00	1.113,18
2009 / 178	Provvedimento DDD / 2010 / 10 CANONI PER ACCESSI SU STRADE PROVINCIALICONCESSIONE DI RAGUSA - RUOLO 426/09	15.150,43	547,04	0,00	14.603,39
2009 / 594	Provvedimento DDD / 2009 / 10 CANONE OCCUPAZIONE PERMANENTE SPAZI ED AREE PUBBLICHE - RUOLO 1046/09 - CONCES.SIONE DI RAGUSA	173,41	0,00	0,00	173,41
Totale Anno: 2009		**19.988,66**	**547,04**	**0,00**	**19.441,62**
Anno: 2010					

Esercizio: 2018

RIACCERTAMENTO RESIDUI ATTIVI

Classificazione 3.01.00 - Capitolo: 102

MOVIMENTO	ESTREMI	IMPORTO A INIZIO ANNO	INCASSI	MAGGIORI ACCERTAMENTI O INSUSSISTENZE	RESIDUO DA CONSERVARE
Anno: 2010					
2010 / 937	Provvedimento DDD / 2010 / 10 RUOLO 5262/10 - CONCESSIONE DI PALERMO	25.009,04	0,00	0,00	25.009,04
2010 / 1381	Provvedimento DDD / 2010 / 10 RUOLO 2681/10 - CONCESSIONE DI RAGUSA	3.269,71	125,84	0,00	3.143,87
Totale Anno: 2010		**28.278,75**	**125,84**	**0,00**	**28.152,91**
Anno: 2011					
2011 / 1525	Provvedimento DDD / 2011 / 10 CANONI PER ACCESSI STRADALI RUOLO 738/12 - CONCESSIONE DI RAGUSA	860,98	0,00	0,00	860,98
2011 / 1526	Provvedimento DDD / 2011 / 10 CANONI PER ACCESSI STRADALI RUOLO 737/12 - CONCESSIONE DI RAGUSA	320,35	0,00	0,00	320,35
2011 / 1527	Provvedimento DDD / 2011 / 10 CANONE PER INSTALLAZIONE MEZZI PUBBLICITRUOLO 751/12 - CONCESSIONE DI RAGUSA	56,97	0,00	0,00	56,97
2011 / 1532	Provvedimento DDD / 2011 / 10 RUOLO 698/12 - CONCESSIONE DI RAGUSA	30,29	0,00	0,00	30,29
Totale Anno: 2011		**1.268,59**	**0,00**	**0,00**	**1.268,59**
Anno: 2012					
2012 / 1058	Provvedimento DDD / 2012 / 10 RUOLO 17312/12 - CONCESSIONE DI MILANO	40,34	0,00	0,00	40,34
2012 / 1059	Provvedimento DDD / 2012 / 10 RUOLO 6241/12 - CONCESSIONE DI VERONA	27,91	0,00	0,00	27,91

Esercizio: 2018

RIACCERTAMENTO RESIDUI ATTIVI

Classificazione 3.01.00 - Capitolo: 102

MOVIMENTO	ESTREMI	IMPORTO A INIZIO ANNO	INCASSI	MAGGIORI ACCERTAMENTI O INSUSSISTENZE	RESIDUO DA CONSERVARE
Anno: 2012					
2012 / 1060	Provvedimento DDD / 2012 / 10 RUOLO 3206/12 - CONCESSIONE DI AGRIGENTO	68,16	0,00	0,00	68,16
2012 / 1061	Provvedimento DDD / 2012 / 10 RUOLO 2591/12 - CONCESSIONE DI CALTANIS-SETTA	51,08	0,00	0,00	51,08
2012 / 1062	Provvedimento DDD / 2012 / 10 RUOLO 6071/12 - CONCESSIONE DI CATANIA	52,52	0,00	0,00	52,52
2012 / 1064	Provvedimento DDD / 2012 / 10 RUOLO 3492/12 - CONCESSIONE DI SIRACUSA	55,89	6,33	0,00	49,56
2012 / 1065	Provvedimento DDD / 2012 / 10 RUOLO 2516/12 - CONCESSIONE DI RAGUSA	610,19	414,55	0,00	195,64
2012 / 1420 / 1	Provvedimento DGP / 2012 / 6050 CANONI PER L'OCCUPAZIONE DI SPAZI ED AREE PUBBLICHE A SALDO ANNO 2012 RUOLO 4634/14 - ESATTORIA MILANO	17.585,79	8.544,24	0,00	9.041,55
2012 / 1420 / 2	Provvedimento DGP / 2012 / 6050 CANONI PER L'OCCUPAZIONE DI SPAZI ED AREE PUBBLICHE A SALDO ANNO 2012 RUOLO 1443/14 - ESATTORIA PALERMO	3.414,05	0,00	0,00	3.414,05
2012 / 1420 / 3	Provvedimento DGP / 2012 / 6050 CANONI PER L'OCCUPAZIONE DI SPAZI ED AREE PUBBLICHE A SALDO ANNO 2012 RUOLO 620/14 - ESATTORIA RAGUSA	9.113,94	2.967,02	0,00	6.146,92
2012 / 1420 / 4	Provvedimento DGP / 2012 / 6050 RUOLO 482/16 CONCESSIONE RAGUSA	13.319,19	0,00	0,00	13.319,19
2012 / 1420 / 5	Provvedimento DGP / 2012 / 6050 RUOLO 1281/16 - CONCESSIONE PAVIA	34,56	0,00	0,00	34,56

Esercizio: 2018

RIACCERTAMENTO RESIDUI ATTIVI

Classificazione 3.01.00 - Capitolo: 102

MOVIMENTO	ESTREMI	IMPORTO A INIZIO ANNO	INCASSI	MAGGIORI ACCERTAMENTI O INSUSSISTENZE	RESIDUO DA CONSERVARE
Anno: 2012					
2012 / 1420 / 6	Provvedimento DGP / 2012 / 6050 RUOLO 2433/16 - CONCESSIONE TORINO	34,56	0,00	0,00	34,56
2012 / 1420 / 8	Provvedimento DGP / 2012 / 6050 RUOLO 1261/16 - CONCESSIONE DI PALERMO	28.182,71	0,00	0,00	28.182,71
2012 / 1420 / 10	Provvedimento DGP / 2012 / 6050 RUOLO 3269/16 - CONCESSIONE DI ROMA IMPORTO EFFETTIVO 449.753,54	18.294,34	0,00	0,00	18.294,34
Totale Anno: 2012		**90.885,23**	**11.932,14**	**0,00**	**78.953,09**
Anno: 2013					
2013 / 92	Provvedimento DDD / 2013 / 10 RUOLO 2026/13 - CONCESSIONE DI CATANIA BOLLETTA UNICREDIT	2.026,97	0,00	0,00	2.026,97
2013 / 93	Provvedimento DDD / 2013 / 10 RUOLO 856/13 - CONCESSIONE DI RAGUSA BOLLETTA UNICREDIT	2.533,75	0,00	0,00	2.533,75
2013 / 96	Provvedimento DDD / 2013 / 10 RUOLO 1701/13 - CONCESSIONE DI REGGIO EMILIA - BOLLETTA UNICREDIT	26,41	0,00	0,00	26,41
2013 / 97	Provvedimento DDD / 2013 / 10 RUOLO 1804/13 - CONCESSIONE DI CATANIA BOLLETTA UNICREDIT	387,24	0,00	0,00	387,24
2013 / 98	Provvedimento DDD / 2013 / 10 RUOLO 757/13 - CONCESSIONE DI RAGUSA BOLLETTA UNICREDIT	557,29	0,00	0,00	557,29
2013 / 415	Provvedimento DDD / 2013 / 10 RUOLO 3126/13 - CONCESSIONE DI CATANIA	119,15	0,00	0,00	119,15

Esercizio: 2018

RIACCERTAMENTO RESIDUI ATTIVI

Classificazione 3.01.00 - Capitolo: 102

MOVIMENTO	ESTREMI	IMPORTO A INIZIO ANNO	INCASSI	MAGGIORI ACCERTAMENTI O INSUSSISTENZE	RESIDUO DA CONSERVARE
Anno: 2013					
2013 / 416	Provvedimento DDD / 2013 / 10 RUOLO 1328/13 - CONCESSIONE DI RAGUSA	2.140,93	0,00	0,00	2.140,93
2013 / 418	Provvedimento DDD / 2013 / 10 RUOLO 2768/13 - CONCESS.REGGIO EMILILIA	45,21	0,00	0,00	45,21
2013 / 419	Provvedimento DDD / 2013 / 10 RUOLO 4406/13 - CONCESSIONE DI VARESE	21,70	0,00	0,00	21,70
2013 / 420	Provvedimento DDD / 2013 / 10 RUOLO 3107/13 - CONCESSIONE DI VENEZIA	21,28	0,00	0,00	21,28
2013 / 421	Provvedimento DDD / 2013 / 10 RUOLO 3758/13 - CONCESSIONE DI VERONA	50,95	0,00	0,00	50,95
2013 / 422	Provvedimento DDD / 2013 / 10 RUOLO 1823/13 - CONCESSIONE DI AGRIGENTO	291,68	0,00	0,00	291,68
2013 / 423	Provvedimento DDD / 2013 / 10 RUOLO 1444/13 - CONCESSIONE DI CALTANIS-SETTA	101,33	0,00	0,00	101,33
2013 / 424	Provvedimento DDD / 2013 / 10 RUOLO 3267/13 - CONCESSIONE DI CATANIA	431,26	0,00	0,00	431,26
2013 / 425	Provvedimento DDD / 2014 / 10 RUOLO 1375/13 - CONCESSIONE DI RAGUSA	11.163,15	549,62	0,00	10.613,53
2013 / 426	Provvedimento DDD / 2013 / 10 RUOLO 1870/13 - CONCESSIONE DI SIRACUSA	188,41	11,81	0,00	176,60

Esercizio: 2018

RIACCERTAMENTO RESIDUI ATTIVI

Classificazione 3.01.00 - Capitolo: 102

MOVIMENTO	ESTREMI	IMPORTO A INIZIO ANNO	INCASSI	MAGGIORI ACCERTAMENTI O INSUSSISTENZE	RESIDUO DA CONSERVARE
Anno: 2013					
2013 / 1179 / 1	Provvedimento DGP / 2013 / 6000 CANONI OCC.SPAZI ED AREE PUBBL.ANNO 2013RUOLO 3667/15 - CONCESSIONE MILANO SOVRAPPOSIZ.ACCERTAMENTI DI CUI ALLA NOTA 4222 DEL 27/01/2015 SETT.VIABILITA'	26.254,09	0,00	0,00	26.254,09
2013 / 1179 / 3	Provvedimento DGP / 2013 / 6000 CANONI OCC.SPAZI ED AREE PUBBL.ANNO 2013RUOLO 1322/15 - CONCESSIONE PALERMO SOVRAPPOSIZ.ACCERTAMENTI DI CUI ALLA NOTA 4222 DEL 27/01/2015 SETT.VIABILITA'	5.256,28	0,00	0,00	5.256,28
2013 / 1179 / 4	Provvedimento DGP / 2013 / 6000 CANONI OCCUP.SPAZI AREE PUBBL.ANNO 2013 RUOLO 507/15 - CONCESSIONE DI RAGUSA SOVRAPPOSIZ.ACCERTAMENTI DI CUI ALLA NOTA 4222 DEL 27/01/15 SETT.VIABILITA'	58.637,55	57.018,55	0,00	1.619,00
2013 / 1179 / 5	Provvedimento DGP / 2013 / 6000 RUOLO 3699/16 - CONCESSIONE MILANO (RUOLO EFFETTIVO EURO 101.824,33)	35.055,69	0,00	0,00	35.055,69
Totale Anno: 2013		**145.310,32**	**57.579,98**	**0,00**	**87.730,34**
Anno: 2016					
2016 / 702	Provvedimento CDD / 2016 / 1003 CANONE PER L'OCCUPAZIONE DI SPAZI ED AREE PUBBLICHE ANNO 2016	446.070,41	7.240,18	0,00	438.830,23
Totale Anno: 2016		**446.070,41**	**7.240,18**	**0,00**	**438.830,23**
Anno: 2017					
2017 / 622	Provvedimento CDD / 2017 / 2427 CANONE OCCUPAZIONE SUOLO PUBBLICO ANNO 2017	378.104,68	46.544,00	0,00	331.560,68
Totale Anno: 2017		**378.104,68**	**46.544,00**	**0,00**	**331.560,68**

Esercizio: 2018

RIACCERTAMENTO RESIDUI ATTIVI

Classificazione 3.01.00 - Capitolo: 102

MOVIMENTO	ESTREMI	IMPORTO A INIZIO ANNO	INCASSI	MAGGIORI ACCERTAMENTI O INSUSSISTENZE	RESIDUO DA CONSERVARE
Anno: 2018					
2018 / 904	Provvedimento CDD / 2018 / 1369 CANONE OCCUPAZIONE SUOLO PUBBLICO ANNO 2018	534.981,72	63.292,00	0,00	471.689,72
Totale Anno: 2018		**534.981,72**	**63.292,00**	**0,00**	**471.689,72**
Totale Classificazione	**3.01.00 - Capitolo: 102**	1.687.452,74	187.400,05	0,00	1.500.052,69

Esercizio: 2018

RIACCERTAMENTO RESIDUI ATTIVI

Classificazione 3.01.00 - Capitolo: 102 / 1

MOVIMENTO	ESTREMI	IMPORTO A INIZIO ANNO	INCASSI	MAGGIORI ACCERTAMENTI O INSUSSISTENZE	RESIDUO DA CONSERVARE
Anno: 2017					
2017 / 625	Provvedimento CDD / 2017 / 705 CANONE ACCESSI ANNO 2017	70.117,52	53.279,96	0,00	16.837,56
Totale Anno: 2017		**70.117,52**	**53.279,96**	**0,00**	**16.837,56**
Anno: 2018					
2018 / 907	Provvedimento CDD / 2018 / 1369 CANONE PER ACCESSI CARRABILI ANNO 2018	236.520,00	179.360,25	0,00	57.159,75
Totale Anno: 2018		**236.520,00**	**179.360,25**	**0,00**	**57.159,75**
Totale Classificazione	**3.01.00 - Capitolo: 102 / 1**	306.637,52	232.640,21	0,00	73.997,31

Esercizio: 2018

RIACCERTAMENTO RESIDUI ATTIVI

Classificazione 3.01.00 - Capitolo: 102 / 2

MOVIMENTO	ESTREMI	IMPORTO A INIZIO ANNO	INCASSI	MAGGIORI ACCERTAMENTI O INSUSSISTENZE	RESIDUO DA CONSERVARE
Anno: 2016					
2016 / 706	Provvedimento CDD / 2016 / 1003 CANONE INSTALLAZIONE MEZZI PUBBLICITARI ANNO 2016	3.402,00	1.600,00	0,00	1.802,00
Totale Anno: 2016		**3.402,00**	**1.600,00**	**0,00**	**1.802,00**
Anno: 2017					
2017 / 626	Provvedimento CDD / 2017 / 705 CANONE CARTELLONISTICA ANNO 2017	8.812,00	4.115,25	0,00	4.696,75
2017 / 630	Provvedimento CDD / 2017 / 2427 RECUPERO CANONE PER CARTELLONISTICA ANNO 2016 E/O PRECEDENTI	11.316,65	410,00	0,00	10.906,65
Totale Anno: 2017		**20.128,65**	**4.525,25**	**0,00**	**15.603,40**
Anno: 2018					
2018 / 908	Provvedimento CDD / 2018 / 1369 CANONE PER MEZZI PUBBLICITARI ANNO 2018	29.861,00	22.487,25	0,00	7.373,75
2018 / 909	Provvedimento CDD / 2018 / 1369 RECUPERO CANONE PER MEZZI PUBBLICITARI ANNI 2013/2017	27.739,00	180,00	0,00	27.559,00
Totale Anno: 2018		**57.600,00**	**22.667,25**	**0,00**	**34.932,75**
Totale Classificazione	**3.01.00 - Capitolo: 102 / 2**	81.130,65	28.792,50	0,00	52.338,15

Esercizio: 2018

RIACCERTAMENTO RESIDUI ATTIVI

Classificazione 3.01.00 - Capitolo: 189 / 2

MOVIMENTO	ESTREMI	IMPORTO A INIZIO ANNO	INCASSI	MAGGIORI ACCERTAMENTI O INSUSSISTENZE	RESIDUO DA CONSERVARE
Anno: 2009					
2009 / 427	Provvedimento DDD / 2009 / 1072 RECUPERO SOMME SENTENZA 954/2008 CORTE DI APPELLO DI CATANIA - SIG.RI MERLI ANTONIO E AGOSTA ROSETTA	4.945,24	450,00	0,00	4.495,24
2009 / 469	Provvedimento DDD / 2009 / 1117 SENTENZA 533/08 DEL TRIBUNALE DI RAGUSA PROVINCIA CONTRO DISTEFANO CONCETTA E VITALE GIOVANNI - ASS.CIRCOLARE UNICREDIT	6.999,32	1.200,00	0,00	5.799,32
Totale Anno: 2009		**11.944,56**	**1.650,00**	**0,00**	**10.294,56**
Anno: 2011					
2011 / 459	Provvedimento DDD / 2011 / 1886 SENTENZA TRIB. DI RAGUSA 304/02 - GRANA GIOVANNI - PAGAMENTO IN 17 RATE MENSILI EREDE DELL'ARTE MARIANNINA	1.200,00	0,00	0,00	1.200,00
Totale Anno: 2011		**1.200,00**	**0,00**	**0,00**	**1.200,00**
Anno: 2014					
2014 / 120	Provvedimento CDD / 2014 / 345 TRIBUNALE RAGUSA PROCEDIMENTO ES.1382/12ORDINANZA 6/6/13 - DEBITORE TIMPERANZA TRAMITE INPS	2.516,08	14,00	0,00	2.502,08
2014 / 429	Provvedimento CDD / 2014 / 1218 RECUPERO SPESE PROCESSUALI C/MANCARELLA MIRELLA	1.330,63	442,00	0,00	888,63
Totale Anno: 2014		**3.846,71**	**456,00**	**0,00**	**3.390,71**
Anno: 2015					
2015 / 240	Provvedimento DDD / 2015 / 10 SENTENZA N.595/2003 TRIBUNALE DI MODICA A CARICO DI SESSA GIOVANNA DI POZZALLO PAGAMENTO SPESE GIUDIZIALI IN N. 20 RATEMENSILI - ASS.CCP.10501971 -	700,00	0,00	0,00	700,00

Esercizio: 2018

RIACCERTAMENTO RESIDUI ATTIVI

Classificazione 3.01.00 - Capitolo: 189 / 2

MOVIMENTO	ESTREMI	IMPORTO A INIZIO ANNO	INCASSI	MAGGIORI ACCERTAMENTI O INSUSSISTENZE	RESIDUO DA CONSERVARE
Anno: 2015					
2015 / 418	Provvedimento CDD / 2015 / 812 INCASSO SOMMA IN SEI RATE MENSILIDAL SIG.VACANTE GIOVANNI	2.001,48	0,00	0,00	2.001,48
Totale Anno: 2015		**2.701,48**	**0,00**	**0,00**	**2.701,48**
Anno: 2016					
2016 / 1047	Provvedimento CDD / 2016 / 1843 RECUPERO SOMME PER SENT.463/2016 DIVERSI DIPENDENTI-24 RATE DAL MESE DI SETTEMBRE 2016	3.722,48	3.581,12	0,00	141,36
Totale Anno: 2016		**3.722,48**	**3.581,12**	**0,00**	**141,36**
Anno: 2017					
2017 / 863	Provvedimento CDD / 2017 / 1753 SENTENZA N. 241/17 DEL TRIBUNALE DI RAGUSA CON CONDANNA DELLE SPESE A CARICO DELLA DITTA SPADOLA E FIGLI SRL - PAGAMENTO IN 10 RATE MENSILI	2.400,00	1.400,00	0,00	1.000,00
2017 / 1420	Provvedimento CDD / 2017 / 2600 INCASSO SPESE PROCESSUALI GIUSTA SENTENZA N. 893/2011 DEL TRIBUNALE DI RAGUSA A CARICO DI BARBAGALLO RICCARDO - PAGAMENTO IN 10 RATE MENSILI ASS. CCP. 10501971	468,00	204,00	0,00	264,00
2017 / 1421	Provvedimento CDD / 2017 / 2600 NCASSO SPESE PROCESSUALI GIUSTA SENTENZA N. 893/2011 DEL TRIBUNALE DI RAGUSA A CARICO DI BARBAGALLO CARMELA - PAGAMENTO IN 10 RATE MENSILI - ASS. CCP. 10501971	468,00	204,00	0,00	264,00
2017 / 1601	Provvedimento CDD / 2017 / 2887 INCASSO SPESE LEGALI GIUSTA ORDINANZA INGIUNZIONE N. 212/2016 A CARICO DI SCARPATA GIGI PER RECUPERO CANONE ACCESSI ANNI PRECEDENTI - PAGAMENTO RATEALE EFFETTUATO DALL'INPS CON QUOTE TRATTENUTE DALLA PENSIONE	572,83	158,34	0,00	414,49

Esercizio: 2018

RIACCERTAMENTO RESIDUI ATTIVI

Classificazione 3.01.00 - Capitolo: 189 / 2

MOVIMENTO	ESTREMI	IMPORTO A INIZIO ANNO	INCASSI	MAGGIORI ACCERTAMENTI O INSUSSISTENZE	RESIDUO DA CONSERVARE
Anno: 2017					
Totale Anno: 2017		**3.908,83**	**1.966,34**	**0,00**	**1.942,49**
Anno: 2018					
2018 / 444	Provvedimento CDD / 2018 / 912 VERBALE DELLA P. M. DI VITTORIA N. 182 DEL 21/12/2017 A CARICO DI FRASCA ROSETTA - PAGAMENTO IN 12 RATE MENSILI	600,00	200,00	0,00	400,00
2018 / 839	Provvedimento CDD / 2018 / 1712 VERBALE DELLA P. M. DI VITTORIA N. 155 V.A./CAT. 317 PG DEL 27/10/2017 A CARICO DI PICCIONE ROSA - PAGAMENTO IN 3 RATE MENSILI - ASS. CCP. N. 10501971	600,00	400,00	0,00	200,00
2018 / 967	Provvedimento CDD / 2018 / 1996 INCASSO SOMMA PER SPESE LEGALI DAI SIGG. LICITRA ANGELO E LICITRA ROBERTO GIUSTA SENTENZA N. 1203/2018 DELLA CORTE DI APPELLO DI CATANIA (ORD. ING. N. 1/A/2013) PAGAMENTO IN 30 RATE MENSILI	10.272,24	2.054,46	0,00	8.217,78
2018 / 1557	Provvedimento CDD / 2018 / 2097 ORDINANZA INGIUNZIONE PROT. N. 20606 DEL 19/06/18 EMESSA DA QUESTO ENTE A CARICO DI PARRINO TOMMASO - PAGAMENTO IN 15 RATE MENSILI - ASS. CCP. 10501971	2.030,00	405,99	0,00	1.624,01
2018 / 1768	Provvedimento CDD / 2019 / 5 INCASSO SOMMA PER SPESE GIUDIZIARIE GIUSTE SENTENZE N. 1496/16 DELLA CORTE APPELLO CT E N. 180/17 DEL TRIB. RG RELATIVA ALLE ORD. ING. N. 89, 100, 101 E 102 DEL 2012 A CARICO DELLA MEDIALE SRL - PAGAMENTO IN 5 RATE MENSILI	15.000,00	3.000,00	0,00	12.000,00
2018 / 1770	Provvedimento CDD / 2019 / 6 INCASSO SOMMA PER SPESE PROCESSUALI GIUSTA SENTENZA N. 202/2017 DEL TRIBUNALE DI RAGUSA A CARICO DI CANNATA FRANCO	2.918,20	0,00	0,00	2.918,20

Esercizio: 2018

RIACCERTAMENTO RESIDUI ATTIVI

Classificazione 3.01.00 - Capitolo: 189 / 2

MOVIMENTO	ESTREMI	IMPORTO A INIZIO ANNO	INCASSI	MAGGIORI ACCERTAMENTI O INSUSSISTENZE	RESIDUO DA CONSERVARE
Anno: 2018					
2018 / 1773	Provvedimento CDD / 2019 / 7 INCASSO SOMMA PER SPESE PROCESSUALI GIUSTA SENTENZA N. 1222/2018 DELLA CORTE DI APPELLO DI CATANIA A CARICO DI CARPENZANO MARIA + ALTRI	800,70	0,00	0,00	800,70
Totale Anno: 2018		**32.221,14**	**6.060,45**	**0,00**	**26.160,69**
Totale Classificazione	**3.01.00 - Capitolo: 189 / 2**	59.545,20	13.713,91	0,00	45.831,29

Esercizio: 2018

RIACCERTAMENTO RESIDUI ATTIVI

Classificazione 3.02.00 - Capitolo: 93

MOVIMENTO	ESTREMI	IMPORTO A INIZIO ANNO	INCASSI	MAGGIORI ACCERTAMENTI O INSUSSISTENZE	RESIDUO DA CONSERVARE
Anno: 2008					
2008 / 1119	Provvedimento DDD / 2008 / 10 CONTRAVVENZIONI CODICE DELLA STRADA LEG-GE 689-81 - CONCESSIONE MESSINA - RUOLO 1735/08	1.013,71	0,00	-897,35	116,36
2008 / 1139	Provvedimento DDD / 2008 / 10 CONTRAVVENZIONI ALLE NORME SULLA CIRCOLAZIONE STRADALE - CONCESSIONE SIRACUSA - RUOLO 1271/08	2.210,60	1.238,35	0,00	972,25
2008 / 1140	Provvedimento DDD / 2008 / 10 CONTRAVVENZIONI CODICE DELLA STRADA LEG-GE 689/81 - CONCESSIONE FORLI' - RUOLO 1339/08	1.452,35	0,00	-344,11	1.108,24
2008 / 1144	Provvedimento DDD / 2008 / 10 CONTRAVVENZIONI CODICE DELLA STRADA LEG-GE 689/81 - CONCESSIONE CALTANISSETTA RUOLO 945/08	404,86	0,00	-375,62	29,24
2008 / 1145	Provvedimento DDD / 2008 / 10 CONTRAVVENZIONI CODICE DELLA STRADA LEG-GE 689/81 - CONCESSIONE CATANIA - RUOLO 2015/08	6.415,64	0,00	-406,32	6.009,32
2008 / 1146	Provvedimento DDD / 2008 / 10 CONTRAVVENZIONI CODICE DELLA STRADA LEG-GE 689/81 - CONCESSIONE PALERMO - RUOLO 2048-08	1.225,27	0,00	0,00	1.225,27
2008 / 1148	Provvedimento DDD / 2008 / 10 CONTRAVVENZIONI CODICE DELLA STRADA LEG-LE 689/81 - CONCESSIONE SIRACUSA - RUOLO1158/08	7.812,76	0,00	-461,14	7.351,62
2008 / 1418	Provvedimento DDD / 2008 / 10 CONTRAVVENZIONI CODICE DELLA STRADA LEG.GE 689/81 - CONCESSIONE RAGUSA - RUOLO 1566/08	2.666,06	0,00	-423,61	2.242,45
Totale Anno: 2008		**23.201,25**	**1.238,35**	**-2.908,15**	**19.054,75**
Anno: 2009					
2009 / 226	Provvedimento DDD / 2009 / 10 CONCESSIONE DI REGGIO CALABRIA - RUOLO 1529/09	2.293,60	0,00	0,00	2.293,60

Esercizio: 2018

RIACCERTAMENTO RESIDUI ATTIVI

Classificazione 3.02.00 - Capitolo: 93

MOVIMENTO	ESTREMI	IMPORTO A INIZIO ANNO	INCASSI	MAGGIORI ACCERTAMENTI O INSUSSISTENZE	RESIDUO DA CONSERVARE
Anno: 2009					
2009 / 237	Provvedimento DDD / 2009 / 10 CONCESSIONE DI PALERMO - RUOLO 1851/09	1.081,75	0,00	0,00	1.081,75
2009 / 239	Provvedimento DDD / 2009 / 10 CONCESSIONE DI RAGUSA - RUOLO 697/09	21.474,99	1.204,94	0,00	20.270,05
2009 / 596	Provvedimento DDD / 2009 / 10 CONTRAVVENZIONI AL CODICE DELLA STRADA RUOLO 1838/09 - CONCESSIONE DI SIRACUSA	2.234,40	0,00	0,00	2.234,40
2009 / 2211	Provvedimento DDD / 2009 / 6291 CONCESSIONE DI PALERMO - RUOLO 7429/09 BOLLETTA UNICREDIT	1.239,15	0,00	0,00	1.239,15
2009 / 2212	Provvedimento DDD / 2011 / 10 CONCESSIONE DI RAGUSA - RUOLO 3137/09	29.790,42	352,74	-13.174,02	16.263,66
2009 / 2427	Provvedimento DDD / 2009 / 7074 SANZIONI AMMINISTRATIVE PER VIOLAZIONE AL CODICE DELLA STRADA - CONCESSIONE DI RAGUSA - RUOLO 707/10	7.316,21	0,00	-222,00	7.094,21
2009 / 2444	Provvedimento DGP / 2009 / 6000 AMMENDE E OBLAZIONI PER CONTRAVVENZIONI A NORMA SULA CIRCOLAZIONE STRADALE	11.412,89	805,45	-9.934,84	672,60
Totale Anno: 2009		**76.843,41**	**2.363,13**	**-23.330,86**	**51.149,42**
Anno: 2011					
2011 / 1548	Provvedimento CDD / 2011 / 6184 RUOLO 752/12 - CONCESSIONE CALTANISSETTA	1.284,75	0,00	0,00	1.284,75
Totale Anno: 2011		**1.284,75**	**0,00**	**0,00**	**1.284,75**
Anno: 2013					

Esercizio: 2018

RIACCERTAMENTO RESIDUI ATTIVI

Classificazione 3.02.00 - Capitolo: 93

MOVIMENTO	ESTREMI	IMPORTO A INIZIO ANNO	INCASSI	MAGGIORI ACCERTAMENTI O INSUSSISTENZE	RESIDUO DA CONSERVARE
Anno: 2013					
2013 / 1172	Provvedimento CDD / 2013 / 3156 RATEAZIONE SANZIONI PER VIOLAZIONI CODI-CE DELLA STRADA -	630,75	0,00	0,00	630,75
Totale Anno: 2013		**630,75**	**0,00**	**0,00**	**630,75**
Anno: 2014					
2014 / 16	Provvedimento CDD / 2014 / 3256 RATEAZ.SANZIONI VIOLAZIONE CODICE STRADAIN OTTO RATE - VERB.18013018 BUSACCA TIZ	853,90	0,00	0,00	853,90
2014 / 984	Provvedimento CDD / 2014 / 2364 SANZIONI PER VIOLAZIONE CODICE DELLA STRADA - VERNUCCIO FRANCESCO PAGAMENTO IN DODICI RATE	1.547,30	0,00	0,00	1.547,30
Totale Anno: 2014		**2.401,20**	**0,00**	**0,00**	**2.401,20**
Anno: 2015					
2015 / 169	Provvedimento CDD / 2015 / 2785 RATEAZ.SANZIONI VIOLAZ.CODICE STRADA	292,52	0,00	0,00	292,52
Totale Anno: 2015		**292,52**	**0,00**	**0,00**	**292,52**
Anno: 2016					
2016 / 898	Provvedimento CDD / 2016 / 1530 VERBALI N. 58629-58614-58653 DEL 24/06/16 PER VIOLAZIONI AL CODICE DELLA STRADA A CARICO DI SPATOLA FRANCESCO PAGAMENTO DA CORRISPONDERE IN N. 13 RATE MENSILI	1.342,50	0,00	0,00	1.342,50
Totale Anno: 2016		**1.342,50**	**0,00**	**0,00**	**1.342,50**
Anno: 2017					

Esercizio: 2018

RIACCERTAMENTO RESIDUI ATTIVI

Classificazione 3.02.00 - Capitolo: 93

MOVIMENTO	ESTREMI	IMPORTO A INIZIO ANNO	INCASSI	MAGGIORI ACCERTAMENTI O INSUSSISTENZE	RESIDUO DA CONSERVARE
Anno: 2017					
2017 / 8	Provvedimento CDD / 2017 / 2 VERBALE N. 58791 DEL 02/09/16 PER VIOLAZIONE AL CODICE DELLA STRADA A CARICO DI TANASA DENIS IONUT - PAGAMENTO IN N. 49 RATE MENSILI	5.000,00	0,00	0,00	5.000,00
2017 / 130	Provvedimento CDD / 2017 / 209 VERBALI N. 58795-58808-58796 DEL 28/09/2016 PER SANZIONI RELATIVI A VIOLAZIONI DEL CODICE DELLA STRADA A CARICO DI COPJA NATASHA - PAGAMENTO IN 12 RATE MENSILI	2.361,50	224,00	0,00	2.137,50
Totale Anno: 2017		**7.361,50**	**224,00**	**0,00**	**7.137,50**
Anno: 2018					
2018 / 717	Provvedimento CDD / 2018 / 1447 VERBALE BOLLETTA N. 1/94 N. 2018/326 DEL 23/03/2018 PER SANZIONI DERIVANTI DALLE VIOLAZIONI DEL CODICE DELLA STRADA A CARICO DI AGOSTA CONCETTA - PAGAMENTO IN 3 RATE MENSILI	301,05	0,00	0,00	301,05
2018 / 806	Provvedimento CDD / 2018 / 1700 VERBALI N. 60657-60656-58958 DEL 18/06/2018 ELEVATI DALLA POLIZIA PROVINCIALE PER VIOLAZIONE AL CODICE DELLA STRADA A CARICO DI GATTO ROSARIO - PAGAMENTO IN 6 RATE MENSILI	931,20	0,00	0,00	931,20
2018 / 1067	Provvedimento CDD / 2018 / 2014 VERBALE DELLA POLIZIA PROVINCIALE PER VIOLAZIONE AL CODICE DELLA STRADA N. 60573 DEL 28/06/18 A CARICO DI COCO SALVATORE - PAGAMENTO IN N. 4 RATE MENSILI ASS. CCP. 26242917	391,48	0,00	0,00	391,48
2018 / 1765	Provvedimento DGP / 2018 / 6000 AMMENDE E OBLAZIONI PER CONTRAVVENZIONI ALLE NORME SULLA CIRCOLAZIONE STRADALE	12.427,85	0,00	0,00	12.427,85
Totale Anno: 2018		**14.051,58**	**0,00**	**0,00**	**14.051,58**
Totale Classificazione	**3.02.00 - Capitolo: 93**	127.409,46	3.825,48	-26.239,01	97.344,97

Esercizio: 2018

RIACCERTAMENTO RESIDUI ATTIVI

Classificazione 3.02.00 - Capitolo: 93 / 1

MOVIMENTO	ESTREMI	IMPORTO A INIZIO ANNO	INCASSI	MAGGIORI ACCERTAMENTI O INSUSSISTENZE	RESIDUO DA CONSERVARE
Anno: 2011					
2011 / 494	Provvedimento DDD / 2011 / 10 RUOLO 8543/11 - CONCESSIONE DI TORINO	2.589,75	0,00	0,00	2.589,75
2011 / 495	Provvedimento DDD / 2011 / 10 RUOLO 2148/11 - CONCESSIONE DI AGRIGENTO	415,80	0,00	0,00	415,80
2011 / 496	Provvedimento DDD / 2011 / 10 RUOLO 1702/11 - CONCESSIONE DI CALTANIS-SETTA	5.026,15	0,00	0,00	5.026,15
2011 / 497	Provvedimento DDD / 2011 / 10 RUOLO 3981/11 - CONCESSIONE DI CATANIA	6.199,03	0,00	0,00	6.199,03
2011 / 498	Provvedimento DDD / 2011 / 10 RUOLO 1286/11 - CONCESSIONE DI ENNA	213,75	0,00	0,00	213,75
2011 / 500	Provvedimento DDD / 2014 / 10 RUOLO 1665/11 - CONCESSIONE DI RAGUSA	149.082,29	89.841,57	0,00	59.240,72
2011 / 501	Provvedimento DDD / 2011 / 10 RUOLO 2357/11 - CONCESSIONE DI SIRACUSA	6.231,80	414,99	0,00	5.816,81
Totale Anno: 2011		**169.758,57**	**90.256,56**	**0,00**	**79.502,01**
Anno: 2012					
2012 / 445	Provvedimento CDD / 2011 / 6184 RUOLO 2033/12 - CONCESSIONE DI MODENA	118,40	0,00	0,00	118,40
2012 / 447	Provvedimento CDD / 2011 / 6184 RUOLO 1860/12 - CONCESSIONE DI TREVISO	118,40	0,00	0,00	118,40
2012 / 448	Provvedimento CDD / 2011 / 6184 RUOLO 926/12 - CONCESSIONE DI AGRIGENTO	1.024,42	0,00	0,00	1.024,42

Esercizio: 2018

RIACCERTAMENTO RESIDUI ATTIVI

Classificazione 3.02.00 - Capitolo: 93 / 1

MOVIMENTO	ESTREMI	IMPORTO A INIZIO ANNO	INCASSI	MAGGIORI ACCERTAMENTI O INSUSSISTENZE	RESIDUO DA CONSERVARE
Anno: 2012					
2012 / 449	Provvedimento CDD / 2011 / 6184 RUOLO 752/12 - CONCESSIONE DI CALTANIS- SETTA	1.159,55	0,00	0,00	1.159,55
2012 / 450	Provvedimento CDD / 2011 / 6184 RUOLO 1716/12 - CONCESSIONE DI CATANIA	7.745,23	31,63	0,00	7.713,60
2012 / 451	Provvedimento CDD / 2011 / 6184 RUOLO 697/12 - CONCESSIONE DI RAGUSA	49.296,81	182,51	0,00	49.114,30
2012 / 452	Provvedimento CDD / 2011 / 6184 RUOLO 1034/12 - CONCESSIONE DI SIRACUSA	1.875,25	0,00	0,00	1.875,25
Totale Anno: 2012		**61.338,06**	**214,14**	**0,00**	**61.123,92**
Anno: 2013					
2013 / 210	Provvedimento CDD / 2013 / 479 RUOLO 1790/13 - CONCESSIONE DI ANCONA	885,80	0,00	0,00	885,80
2013 / 211	Provvedimento CDD / 2013 / 479 RUOLO 1740/13 - CONCESSIONE DI AREZZO	2.349,65	0,00	0,00	2.349,65
2013 / 215	Provvedimento CDD / 2013 / 479 RUOLO 2170/13 - CONCESSIONE COSENZA	396,35	0,00	0,00	396,35
2013 / 216	Provvedimento CDD / 2013 / 479 RUOLO 3538/13 - CONCESSIONE DI GENOVA	3.343,80	0,00	0,00	3.343,80
2013 / 217	Provvedimento CDD / 2013 / 479 RUOLO 1593/13 - CONCESSIONE DI GROSSETO	415,35	0,00	0,00	415,35
2013 / 218	Provvedimento CDD / 2013 / 479 RUOLO 8350/13 - CONCESSIONE DI MILANO	8,10	0,00	0,00	8,10

Esercizio: 2018

RIACCERTAMENTO RESIDUI ATTIVI

Classificazione 3.02.00 - Capitolo: 93 / 1

MOVIMENTO	ESTREMI	IMPORTO A INIZIO ANNO	INCASSI	MAGGIORI ACCERTAMENTI O INSUSSISTENZE	RESIDUO DA CONSERVARE
Anno: 2013					
2013 / 219	Provvedimento CDD / 2013 / 479 RUOLO 1994/13 - CONCESSIONE DI REGGIO CALABRIA	3.958,60	0,00	0,00	3.958,60
2013 / 220	Provvedimento CDD / 2013 / 479 RUOLO 7573/13 - CONCESSIONE DI ROMA	4.113,20	0,00	0,00	4.113,20
2013 / 221	Provvedimento CDD / 2013 / 479 RUOLO 3063/13 - CONCESSIONE DI VERONA	209,30	0,00	0,00	209,30
2013 / 222	Provvedimento CDD / 2013 / 479 RUOLO 1873/13 - CONCESSIONE DI LODI	209,15	0,00	0,00	209,15
2013 / 223	Provvedimento CDD / 2013 / 479 RUOLO 1456/13 - CONCESSIONE DI AGRIGENTO	405,60	0,00	0,00	405,60
2013 / 224	Provvedimento CDD / 2013 / 479 RUOLO 1145/13 - CONCESSIONE DI CALTANIS-SETTA	9.240,27	0,00	0,00	9.240,27
2013 / 225	Provvedimento CDD / 2013 / 479 RUOLO 2592/13 - CONCESSIONE DI CATANIA	5.907,03	0,00	0,00	5.907,03
2013 / 226	Provvedimento CDD / 2013 / 479 RUOLO 803/13 - CONCESSIONE DI ENNA	64,40	0,00	0,00	64,40
2013 / 227	Provvedimento DDD / 2013 / 479 RUOLO 1989/13 - CONCESSIONE DI MESSINA	426,10	0,00	0,00	426,10
2013 / 228	Provvedimento DDD / 2013 / 479 RUOLO 2633/13 - CONCESSIONE DI PALERMO	512,18	0,00	0,00	512,18
2013 / 229	Provvedimento DDD / 2013 / 10 RUOLO 1097/13 - CONCESSIONE DI RAGUSA	141.493,47	3.388,51	0,00	138.104,96

Esercizio: 2018

RIACCERTAMENTO RESIDUI ATTIVI

Classificazione 3.02.00 - Capitolo: 93 / 1

MOVIMENTO	ESTREMI	IMPORTO A INIZIO ANNO	INCASSI	MAGGIORI ACCERTAMENTI O INSUSSISTENZE	RESIDUO DA CONSERVARE
Anno: 2013					
2013 / 230	Provvedimento DDD / 2013 / 10 RUOLO 1491/13 - CONCESSIONE DI SIRACUSA	2.361,97	0,00	0,00	2.361,97
2013 / 231	Provvedimento DDD / 2013 / 479 RUOLO 1403/13 - CONCESSIONE DI TRAPANI	206,80	0,00	0,00	206,80
2013 / 635	Provvedimento CDD / 2013 / 1786 RUOLO 1916/13 - ESATTORIA BELLUNO	111,30	0,00	0,00	111,30
2013 / 636	Provvedimento CDD / 2013 / 1786 RUOLO 6973/13 - CONCESSIONE BERGAMO	896,00	0,00	0,00	896,00
2013 / 637	Provvedimento CDD / 2013 / 1786 RUOLO 4696/13 - CONCESSIONE COSENZA	1.613,80	0,00	0,00	1.613,80
2013 / 638	Provvedimento CDD / 2013 / 1786 RUOLO 11535/13 - CONCESSIONE DI NAPOLI	1.150,20	0,00	0,00	1.150,20
2013 / 639	Provvedimento CDD / 2013 / 1786 RUOLO 15291/13 - CONCESSIONE DI ROMA	375,80	0,00	0,00	375,80
2013 / 640	Provvedimento CDD / 2013 / 1786 RUOLO 5860/13 - CONCESSIONE DI SALERNO	1.061,00	0,00	0,00	1.061,00
2013 / 641	Provvedimento CDD / 2013 / 1786 RUOLO 4801/13 - CONCESSIONE DI TREVISO	1.403,10	0,00	0,00	1.403,10
2013 / 643	Provvedimento CDD / 2013 / 1786 RUOLO 3622/13 - CONCESSIONE DI RIMINI	107,30	0,00	0,00	107,30
2013 / 644	Provvedimento CDD / 2013 / 1786 RUOLO 3063/13 - CONCESSIONE DI AGRIGENTO	895,00	0,00	0,00	895,00

Esercizio: 2018

RIACCERTAMENTO RESIDUI ATTIVI

Classificazione 3.02.00 - Capitolo: 93 / 1

MOVIMENTO	ESTREMI	IMPORTO A INIZIO ANNO	INCASSI	MAGGIORI ACCERTAMENTI O INSUSSISTENZE	RESIDUO DA CONSERVARE
Anno: 2013					
2013 / 645	Provvedimento CDD / 2013 / 1786 RUOLO 2508/13 - CONCESSION CALTANISSETTA	2.303,52	122,47	0,00	2.181,05
2013 / 646	Provvedimento CDD / 2013 / 1786 RUOLO 5680/13 - CONCESSIONE DI CATANIA	12.479,95	0,00	0,00	12.479,95
2013 / 647	Provvedimento CDD / 2013 / 1786 RUOLO 1789/13 - CONCESSIONE DI ENNA	174,90	0,00	0,00	174,90
2013 / 648	Provvedimento CDD / 2013 / 1786 RUOLO 4272/13 - CONCESSIONE DI MESSINA	87,45	0,00	0,00	87,45
2013 / 649	Provvedimento CDD / 2013 / 1786 RUOLO 5664/13 - CONCESSIONE DI PALERMO	95,45	0,00	0,00	95,45
2013 / 650	Provvedimento CDD / 2013 / 1786 RUOLO 2405/13 - CONCESSIONE DI RAGUSA	116.429,55	3.152,08	0,00	113.277,47
2013 / 651	Provvedimento CDD / 2013 / 1786 RUOLO 3305/13 - CONCESSIONE DI SIRACUSA	8.705,82	154,18	0,00	8.551,64
Totale Anno: 2013		**324.397,26**	**6.817,24**	**0,00**	**317.580,02**
Anno: 2014					
2014 / 518	Provvedimento CDD / 2014 / 1180 RUOLI 3861/14 - CONCESSIONE BARI	938,00	0,00	0,00	938,00
2014 / 520	Provvedimento CDD / 2014 / 1180 RUOLO 2976/14 - CONCESS.REGGIO CALABRIA	1.038,80	0,00	0,00	1.038,80
2014 / 521	Provvedimento CDD / 2014 / 1180 RUOLO 1560/14 - CONCESSIONE ROVIGO	1.043,10	0,00	0,00	1.043,10

Esercizio: 2018

RIACCERTAMENTO RESIDUI ATTIVI

Classificazione 3.02.00 - Capitolo: 93 / 1

MOVIMENTO	ESTREMI	IMPORTO A INIZIO ANNO	INCASSI	MAGGIORI ACCERTAMENTI O INSUSSISTENZE	RESIDUO DA CONSERVARE
Anno: 2014					
2014 / 522	Provvedimento CDD / 2014 / 1180 RUOLO 4139/14 - CONCESSIONE SALERNO	1.034,70	0,00	0,00	1.034,70
2014 / 523	Provvedimento CDD / 2014 / 1180 RUOLO 2960/14 - CONCESSIONE TREVISO	1.737,70	0,00	0,00	1.737,70
2014 / 524	Provvedimento CDD / 2014 / 1180 RUOLO 2010/14 - CONCESSIONE AGRIGENTO	1.090,23	0,00	0,00	1.090,23
2014 / 525	Provvedimento CDD / 2014 / 1180 RUOLO 1680/14- CONCESSIONE CALTANISSETTA	2.967,36	0,00	0,00	2.967,36
2014 / 526	Provvedimento CDD / 2014 / 1180 RUOLO 3775/14 - CONCESSIONE CATANIA	15.291,56	2.399,32	0,00	12.892,24
2014 / 527	Provvedimento CDD / 2014 / 1180 RUOLO 3757/14 - CONCESSIONE PALERMO	1.768,15	0,00	0,00	1.768,15
2014 / 528	Provvedimento CDD / 2014 / 1180 RUOLO 1586/14- CONCESSIONE RAGUSA	113.143,92	3.096,49	0,00	110.047,43
2014 / 529	Provvedimento CDD / 2014 / 1180 RUOLO 2159/14 - CONCESSIONE SIRACUSA	6.798,80	0,00	0,00	6.798,80
Totale Anno: 2014		**146.852,32**	**5.495,81**	**0,00**	**141.356,51**
Anno: 2015					
2015 / 1162	Provvedimento CDD / 2015 / 1645 RUOLO 2202/15 - CONCESSIONE DI BENEVENTO	1.821,08	139,07	0,00	1.682,01
2015 / 1163	Provvedimento CDD / 2015 / 1645 RUOLO 2221/15 - CONCESSIONE DI BRINDISI	306,87	0,00	0,00	306,87

Esercizio: 2018

RIACCERTAMENTO RESIDUI ATTIVI

Classificazione 3.02.00 - Capitolo: 93 / 1

MOVIMENTO	ESTREMI	IMPORTO A INIZIO ANNO	INCASSI	MAGGIORI ACCERTAMENTI O INSUSSISTENZE	RESIDUO DA CONSERVARE
Anno: 2015					
2015 / 1164	Provvedimento CDD / 2015 / 1645 RUOLO 2578/15 - CONCESSIONE DI LIVORNO	955,00	0,00	0,00	955,00
2015 / 1165	Provvedimento CDD / 2015 / 1645 RUOLO 10027/15 - CONCESSIONE DI NAPOLI	1.101,90	0,00	0,00	1.101,90
2015 / 1166	Provvedimento CDD / 2015 / 1645 RUOLO 12224/15 - CONCESSIONE DI ROMA	2.473,10	0,00	0,00	2.473,10
2015 / 1167	Provvedimento CDD / 2015 / 1645 RUOLO 4668/15 - CONCESSIONE DI VARESE	122,30	0,00	0,00	122,30
2015 / 1168	Provvedimento CDD / 2015 / 1645 RUOLO 2495/15 - CONCESSIONE DI AGRIGENTO	2.595,20	0,00	0,00	2.595,20
2015 / 1169	Provvedimento CDD / 2015 / 1645 RUOLO 2064/15 - CONCESSIONE DI CALTANISSETTA	6.109,43	0,00	0,00	6.109,43
2015 / 1171	Provvedimento CDD / 2015 / 1645 RUOLO 4557/15 - CONCESSIONE DI CATANIA	19.161,01	78,56	0,00	19.082,45
2015 / 1172	Provvedimento CDD / 2015 / 1645 RUOLO 2006/15 - CONCESSIONE DI RAGUSA	133.371,60	3.821,22	0,00	129.550,38
2015 / 1173	Provvedimento CDD / 2015 / 1645 RUOLO 2613/15 - CONCESSIONE DI SIRACUSA	4.131,40	581,56	0,00	3.549,84
2015 / 1485	Provvedimento CDD / 2015 / 2310 RUOLO 209/2016 - CONCESSIONE REGGIO CALABRIA	234,70	159,00	0,00	75,70
2015 / 1486	Provvedimento CDD / 2015 / 2310 RUOLO 111/2016 - CONCESSIONE CALTANISSETTA	190,55	0,00	0,00	190,55

Esercizio: 2018

RIACCERTAMENTO RESIDUI ATTIVI

Classificazione 3.02.00 - Capitolo: 93 / 1

MOVIMENTO	ESTREMI	IMPORTO A INIZIO ANNO	INCASSI	MAGGIORI ACCERTAMENTI O INSUSSISTENZE	RESIDUO DA CONSERVARE
Anno: 2015					
2015 / 1487	Provvedimento CDD / 2015 / 2310 RUOLO 250/16 - CONCESSIONE CATANIA	239,25	228,92	0,00	10,33
2015 / 1488	Provvedimento CDD / 2015 / 2310 RUOLO 92/16 - CONCESSIONE RAGUSA	3.608,99	814,21	0,00	2.794,78
Totale Anno: 2015		**176.422,38**	**5.822,54**	**0,00**	**170.599,84**
Anno: 2016					
2016 / 796	Provvedimento CDD / 2016 / 1281 RUOLO 12021/16 - CONCESSIONE DI MILANO	105,20	0,00	0,00	105,20
2016 / 797	Provvedimento CDD / 2016 / 1281 RUOLO 9107/16 - CONCESSIONE DI NAPOLI	4.645,25	0,00	0,00	4.645,25
2016 / 798	Provvedimento CDD / 2016 / 1281 RUOLO 4056/16 - CONCESSIONE DI PAVIA	310,50	0,00	0,00	310,50
2016 / 799	Provvedimento CDD / 2016 / 1281 RUOLO 10950 - CONCESSIONE DI ROMA	403,45	368,52	0,00	34,93
2016 / 800	Provvedimento CDD / 2016 / 1281 RUOLO 2331/16 - CONCESSIONE DI AGRIGENTO	169,00	0,00	0,00	169,00
2016 / 801	Provvedimento CDD / 2016 / 1281 RUOLO 1849/16 - CONCESSIONE DI CALTANISSETTA	9.203,30	0,00	0,00	9.203,30
2016 / 802	Provvedimento CDD / 2016 / 1281 RUOLO 4193/16 - CONCESSIONE DI CATANIA	6.023,45	377,85	0,00	5.645,60
2016 / 803	Provvedimento CDD / 2016 / 1281 RUOLO 2884/16 - CONCESSIONE DI MESSINA	338,00	0,00	0,00	338,00

Esercizio: 2018

RIACCERTAMENTO RESIDUI ATTIVI

Classificazione 3.02.00 - Capitolo: 93 / 1

MOVIMENTO	ESTREMI	IMPORTO A INIZIO ANNO	INCASSI	MAGGIORI ACCERTAMENTI O INSUSSISTENZE	RESIDUO DA CONSERVARE
Anno: 2016					
2016 / 804	Provvedimento CDD / 2016 / 1281 RUOLO 1774/16 - CONCESSIONE DI RAGUSA	155.498,55	86.256,62	0,00	69.241,93
2016 / 805	Provvedimento CDD / 2016 / 1281 RUOLO 2400/16 - CONCESSIONE DI SIRACUSA	4.094,25	0,00	0,00	4.094,25
2016 / 806	Provvedimento CDD / 2016 / 1281 RUOLO 2394/16 - CONCESSIONE DI TRAPANI	179,30	0,00	0,00	179,30
2016 / 1225	Provvedimento CDD / 2016 / 1907 RUOLO 2369/16 - SANZIONI AMMINISTRATIVE C.D.S. ANNO 2016 CARFI' GIOVANNI	87,45	15,32	0,00	72,13
Totale Anno: 2016		**181.057,70**	**87.018,31**	**0,00**	**94.039,39**
Anno: 2017					
2017 / 601	Provvedimento CDD / 2017 / 1057 RUOLO 3694/2017 - AGENTE RISCOSSIONE BARI SANZIONI AMMINISTRATIVE 2015/2016 C.D.S.	950,00	0,00	0,00	950,00
2017 / 602	Provvedimento CDD / 2017 / 1057 RUOLO 7698/17 - AGENTE RISCOSSIONE NAPOLI SANZIONI AMMINISTRATIVE 2015/2016 C.D.S.	1.340,40	0,00	0,00	1.340,40
2017 / 603	Provvedimento CDD / 2017 / 1057 RUOLO 3532/2017 - AGENTE RISCOSSIONE BERGAMO SANZIONI AMMINISTRATIVE 2015/2016 C.D.S.	194,30	0,00	0,00	194,30
2017 / 606	Provvedimento CDD / 2017 / 1057 RUOLO 9408/2017 - AGENTE RISCOSSIONE ROMA SANZIONI AMMINISTRATIVE 2015/2016 C.D.S.	425,50	0,00	0,00	425,50
2017 / 607	Provvedimento CDD / 2017 / 1057 RUOLO 1931/2017 - AGENTE RISCOSSIONE AGRIGENTO SANZIONI AMMINISTRATIVE 2015/2016 C.D.S.	179,30	0,00	0,00	179,30

Esercizio: 2018

RIACCERTAMENTO RESIDUI ATTIVI

Classificazione 3.02.00 - Capitolo: 93 / 1

MOVIMENTO	ESTREMI	IMPORTO A INIZIO ANNO	INCASSI	MAGGIORI ACCERTAMENTI O INSUSSISTENZE	RESIDUO DA CONSERVARE
Anno: 2017					
2017 / 608	Provvedimento CDD / 2017 / 1057 RUOLO 1495/2017 - AGENTE RISCOSSIONE CALTANISSETTA SANZIONI AMMINISTRATIVE 2015/2016 C.D.S.	3.328,05	296,35	0,00	3.031,70
2017 / 609	Provvedimento CDD / 2017 / 1057 RUOLO 3543/2017 - AGENTE RISCOSSIONE CATANIA SANZIONI AMMINISTRATIVE 2015/2016 C.D.S.	9.345,95	535,18	0,00	8.810,77
2017 / 610	Provvedimento CDD / 2017 / 1057 RUOLO 2358/2017 - AGENTE RISCOSSIONE MESSINA SANZIONI AMMINISTRATIVE 2015/2016 C.D.S.	184,00	0,00	0,00	184,00
2017 / 612	Provvedimento CDD / 2017 / 1057 RUOLO 1938/2017 - AGENTE RISCOSSIONE SIRACUSA SANZIONI AMMINISTRATIVE 2015/2016 C.D.S.	9.022,75	0,00	0,00	9.022,75
2017 / 613	Provvedimento CDD / 2017 / 1057 RUOLO 1958/2017 - AGENTE RISCOSSIONE TRAPANI SANZIONI AMMINISTRATIVE 2015/2016 C.D.S.	456,75	0,00	0,00	456,75
2017 / 614	Provvedimento CDD / 2017 / 1057 RUOLO 3834/2017 - AGENTE RISCOSSIONE BRESCIA SANZIONI AMMINISTRATIVE 2015/2016 C.D.S.	92,95	0,00	0,00	92,95
2017 / 615	Provvedimento CDD / 2017 / 1057 RUOLO 3658/2017 - AGENTE RISCOSSIONE SALERNO SANZIONI AMMINISTRATIVE 2015/2016 C.D.S.	65,00	0,00	0,00	65,00
2017 / 616	Provvedimento CDD / 2017 / 1057 RUOLO 6049/2017 - AGENTE RISCOSSIONE TORINO SANZIONI AMMINISTRATIVE 2015/2016 C.D.S.	194,30	0,00	0,00	194,30
2017 / 617	Provvedimento CDD / 2017 / 1057 RUOLO 945/2017 - AGENTE RISCOSSIONE ENNA SANZIONI AMMINISTRATIVE 2015/2016 C.D.S.	601,70	0,00	0,00	601,70
2017 / 618	Provvedimento CDD / 2017 / 1057 RUOLO 3659/2017 - AGENTE RISCOSSIONE PALERMO SANZIONI AMMINISTRATIVE 2015/2016 C.D.S.	122,95	0,00	0,00	122,95

Esercizio: 2018

RIACCERTAMENTO RESIDUI ATTIVI

Classificazione 3.02.00 - Capitolo: 93 / 1

MOVIMENTO	ESTREMI	IMPORTO A INIZIO ANNO	INCASSI	MAGGIORI ACCERTAMENTI O INSUSSISTENZE	RESIDUO DA CONSERVARE
Anno: 2017					
2017 / 619	Provvedimento CDD / 2017 / 1231 RUOLO 1639/2017 - AGENTE RISCOSSIONE CALTANISSETTA SANZIONI AMMINISTRATIVE 2015/2016 C.D.S.	353,00	0,00	0,00	353,00
2017 / 620	Provvedimento CDD / 2017 / 1231 RUOLO 1566/2017 - AGENTE RISCOSSIONE RAGUSA SANZIONI AMMINISTRATIVE 2015/2016 C.D.S.	8.879,75	1.461,11	0,00	7.418,64
2017 / 621	Provvedimento CDD / 2017 / 1231 RUOLO 2093/2017 - AGENTE RISCOSSIONE SIRACUSA SANZIONI AMMINISTRATIVE 2015/2016 C.D.S.	143,00	0,00	0,00	143,00
Totale Anno: 2017		**35.879,65**	**2.292,64**	**0,00**	**33.587,01**
Anno: 2018					
2018 / 1197	Provvedimento CDD / 2018 / 1550 RUOLO 4030/18 - AGENTE RISCOSSIONE BARI	215,00	0,00	0,00	215,00
2018 / 1198	Provvedimento CDD / 2018 / 1550 RUOLO 1619/18 - AGENTE RISCOSSIONE BENEVENTO	165,00	0,00	0,00	165,00
2018 / 1199	Provvedimento CDD / 2018 / 1550 RUOLO 10683/18 - AGENTE RISCOSSIONE MILANO	500,00	0,00	0,00	500,00
2018 / 1200	Provvedimento CDD / 2018 / 1550 RUOLO 2000/18 - AGENTE RISCOSSIONE RAVENNA	55,00	0,00	0,00	55,00
2018 / 1201	Provvedimento CDD / 2018 / 1550 RUOLO 9652/18 - AGENTE RISCOSSIONE ROMA	1.750,00	0,00	0,00	1.750,00
2018 / 1202	Provvedimento CDD / 2018 / 1550 RUOLO 1696/18 - AGENTE RISCOSSIONE TERNI	1.680,00	0,00	0,00	1.680,00
2018 / 1203	Provvedimento CDD / 2018 / 1550 RUOLO 2026/18 - AGENTE RISCOSSIONE AGRIGENTO	25,00	0,00	0,00	25,00

Esercizio: 2018

RIACCERTAMENTO RESIDUI ATTIVI

Classificazione 3.02.00 - Capitolo: 93 / 1

MOVIMENTO	ESTREMI	IMPORTO A INIZIO ANNO	INCASSI	MAGGIORI ACCERTAMENTI O INSUSSISTENZE	RESIDUO DA CONSERVARE
Anno: 2018					
2018 / 1204	Provvedimento CDD / 2018 / 1550 RUOLO 1667/18 - AGENTE RISCOSSIONE CALTANISSETTA	3.555,00	0,00	0,00	3.555,00
2018 / 1205	Provvedimento CDD / 2018 / 1550 RUOLO 3733/18 - AGENTE RISCOSSIONE CATANIA	4.560,00	0,00	0,00	4.560,00
2018 / 1206	Provvedimento CDD / 2018 / 1550 RUOLO 2405/18 - AGENTE RISCOSSIONE MESSINA	650,00	0,00	0,00	650,00
2018 / 1207	Provvedimento CDD / 2018 / 1550 RUOLO 1517/18 - AGENTE RISCOSSIONE RAGUSA	32.100,00	0,00	0,00	32.100,00
2018 / 1208	Provvedimento CDD / 2018 / 1550 RUOLO 2099/18 - AGENTE RISCOSSIONE SIRACUSA	1.700,00	0,00	0,00	1.700,00
2018 / 1209	Provvedimento CDD / 2018 / 1550 RUOLO 2115/18 - AGENTE RISCOSSIONE TRAPANI	45,00	0,00	0,00	45,00
2018 / 1210	Provvedimento CDD / 2018 / 1698 RUOLO 3944/18 - AGENTE RISCOSSIONE CATANIA	70,00	0,00	0,00	70,00
2018 / 1211	Provvedimento CDD / 2018 / 1698 RUOLO 1612/18 - AGENTE RISCOSSIONE RAGUSA	2.355,00	0,00	0,00	2.355,00
2018 / 1212	Provvedimento CDD / 2018 / 1698 RUOLO 2229/18 - AGENTE RISCOSSIONE SIRACUSA	575,00	0,00	0,00	575,00
Totale Anno: 2018		**50.000,00**	**0,00**	**0,00**	**50.000,00**
Totale Classificazione	**3.02.00 - Capitolo: 93 / 1**	1.145.705,94	197.917,24	0,00	947.788,70

Esercizio: 2018

RIACCERTAMENTO RESIDUI ATTIVI

Classificazione 3.02.00 - Capitolo: 94

MOVIMENTO	ESTREMI	IMPORTO A INIZIO ANNO	INCASSI	MAGGIORI ACCERTAMENTI O INSUSSISTENZE	RESIDUO DA CONSERVARE
Anno: 2016					
2016 / 934	Provvedimento DDD / 2016 / 10 ORDINANZA INGIUNZIONE N. 12/R/2016 A CARICO DELLA EDIL COSTRUZIONI SRL - PAGAMENTO IN 4 RATE MENSILI - ASS. CCP. 10501971 -	1.222,00	0,00	0,00	1.222,00
Totale Anno: 2016		**1.222,00**	**0,00**	**0,00**	**1.222,00**
Anno: 2017					
2017 / 227	Provvedimento DDD / 2017 / 10 ORDINANZA INGIUNZIONE N. 100/A/16 A CARICO DELLA DITTA F.LLI INCATASCIATO SALVATORE E PIETRO SNC - PAGAMENTO IN N. 24 RATE MENSILI	4.266,00	504,00	0,00	3.762,00
2017 / 583	Provvedimento DDD / 2017 / 10 ORDINANZA INGIUNZIONE N. 1/R/2017 A CARICO DI CASCONE ALESSANDRO - PAGAMENTI IN 16 RATE MENSILI ASS. CCP. 10501971	1.100,00	0,00	0,00	1.100,00
2017 / 683	Provvedimento DDD / 2017 / 10 ORDINANZA INGIUNZIONE N. 10/R/2017 A CARICO DELLA DITTA MELB SRL - PAGAMENTO IN 16 RATE MENSILI - ASS. CCP. 10501971	1.222,00	1.020,00	0,00	202,00
2017 / 1317	Provvedimento CDD / 2017 / 2375 VERBALE N. 13180 DEL 18/04/17 PER VIOLAZIONE AL TESTO UNICO AMBIENTALE D. L.VO 152/06 ELEVATO DALLA POLIZIA PROVINCIALE DI RAGUSA A CARICO DI FLORIDIA PIETRO - PAGAMENTO IN 12 RATE MENSILI - ASS. CCP. 10501971	4.860,00	2.160,00	0,00	2.700,00
2017 / 1585	Provvedimento DDD / 2017 / 10 ORDINANZA INGIUNZIONE N. 23/R/2017 A CARICO DI DI BENNARDO ROSARIO - PAGAMENTO IN 11 RATE MENSILI	300,00	240,00	0,00	60,00
Totale Anno: 2017		**11.748,00**	**3.924,00**	**0,00**	**7.824,00**
Anno: 2018					

Esercizio: 2018

RIACCERTAMENTO RESIDUI ATTIVI

Classificazione 3.02.00 - Capitolo: 94

MOVIMENTO	ESTREMI	IMPORTO A INIZIO ANNO	INCASSI	MAGGIORI ACCERTAMENTI O INSUSSISTENZE	RESIDUO DA CONSERVARE
Anno: 2018					
2018 / 667	Provvedimento DDD / 2018 / 10 ORDINANZA INGIUNZIONE N. 3/R/2018 A CARICO DI SENTINO MASSIMILIANO - PAGAMENTO IN 11 RATE MENSILI ASS. C.C.P. 10501971	330,00	210,00	0,00	120,00
2018 / 759	Provvedimento DDD / 2018 / 10 ORDINANZA INGIUNZIONE N. 9/R/2018 A CARICO DI SPATA LAURA - PAGAMENTO IN DIECI RATE MENSILI	1.630,00	1.141,00	0,00	489,00
2018 / 760	Provvedimento DDD / 2018 / 10 ORDINANZA INGIUNZIONE N. 5/R/2018 A CARICO DI DENARO ROSSANA - PAGAMENTO IN DIECI RATE MENSILI	330,00	231,00	0,00	99,00
2018 / 833	Provvedimento DDD / 2018 / 10 ORDINANZA INGIUNZIONE N. 20/R/2018 A CARICO DI LEONE VINCENZO ED IN SOLIDO DELLA DITTA GENERALI COSTRUZIONI SRL DI CAMPANELLA CONCETTA - PAGAMENTO IN 12 RATE MENSILI	1.630,00	679,15	0,00	950,85
2018 / 973	Provvedimento DDD / 2018 / 10 ORDINANZA INGIUNZIONE N. 25/A/2018 A CARICO DI LISSANDRELLO GIUSEPPE - PAGAMENTO IN 8 RATE MENSILI ASS. CCP. 10501971	3.030,00	1.280,00	0,00	1.750,00
2018 / 974	Provvedimento DDD / 2018 / 10 ORDINANZA INGIUNZIONE N. 14/R/2018 A CARICO DI CARFI' GIUSEPPE - PAGAMENTO IN 10 RATE MENSILI ASS. CCP. 10501971	630,00	126,00	0,00	504,00
2018 / 1131	Provvedimento CDD / 2018 / 2141 VERBALE N. 51669 DEL 27/04/18 DELLA POLIZIA PROVINCIALE PER VIOLAZIONE ALLE NORME DEL TESTO UNICO AMBIENTALE A CARICO DI IOZZIA ANTONINO - PAGAMENTO IN DODICI RATE MENSILI	6.500,00	1.640,00	0,00	4.860,00
2018 / 1629	Provvedimento DDD / 2018 / 10 ORDINANZA INGIUNZIONE N. 41/R/2018 A CARICO DI ROCCASALVO IGNAZIO - PAGAMENTO IN N. 12 RATE MENSILI ASS. CCP. 10501971	1.230,00	230,00	0,00	1.000,00
Totale Anno: 2018		**15.310,00**	**5.537,15**	**0,00**	**9.772,85**

Esercizio: 2018

RIACCERTAMENTO RESIDUI ATTIVI

Classificazione 3.02.00 - Capitolo: 94

MOVIMENTO	ESTREMI	IMPORTO A INIZIO ANNO	INCASSI	MAGGIORI ACCERTAMENTI O INSUSSISTENZE	RESIDUO DA CONSERVARE
Totale Classificazione	**3.02.00 - Capitolo: 94**	28.280,00	9.461,15	0,00	18.818,85

Esercizio: 2018

RIACCERTAMENTO RESIDUI ATTIVI

Classificazione 3.02.00 - Capitolo: 94 / 1

MOVIMENTO	ESTREMI	IMPORTO A INIZIO ANNO	INCASSI	MAGGIORI ACCERTAMENTI O INSUSSISTENZE	RESIDUO DA CONSERVARE
Anno: 2016					
2016 / 681	Provvedimento DDD / 2016 / 10 RUOLO 2959/16 - SANZIONI RIFIUTI SPECIALI	8.065,00	0,00	0,00	8.065,00
2016 / 682	Provvedimento DDD / 2016 / 10 RUOLO 1264/16 - SANZIONI RIFIUTI SPECIALI	101.289,18	0,00	0,00	101.289,18
2016 / 1222	Provvedimento DDD / 2016 / 10 RUOLO 2200/16 - SANZIONI AMMINISTRATIVE RIFIUTI SPECIALI	2.530,00	0,00	0,00	2.530,00
2016 / 1223	Provvedimento DDD / 2016 / 10 RUOLO 5053/16 - SANZIONI AMMINISTRATIVE RIFIUTI SPECIALI	2.530,00	0,00	0,00	2.530,00
2016 / 1224	Provvedimento DDD / 2016 / 10 RUOLO 2132/16 - SANZIONI AMMINISTRATIVE RIFIUTI SPECIALI	57.478,58	205,84	0,00	57.272,74
Totale Anno: 2016		**171.892,76**	**205,84**	**0,00**	**171.686,92**
Anno: 2017					
2017 / 1614	Provvedimento DDD / 2017 / 10 SANZIONI AMMINISTRATIVE IN MATERIA DI RIFIUTI SPECIALI RUOLO 578/18 - IMPORTO EFFETTIVO € 91.363,10	30.000,00	0,00	0,00	30.000,00
Totale Anno: 2017		**30.000,00**	**0,00**	**0,00**	**30.000,00**
Anno: 2018					
2018 / 683	Provvedimento DDD / 2018 / 10 RUOLO 574/18 - SANZIONI AMMINISTRATIVE RIFIUTI SPECIALI	11.210,31	0,00	0,00	11.210,31
2018 / 684	Provvedimento DDD / 2018 / 10 RUOLO 634/18 - SANZIONI AMMINISTRATIVE RIFIUTI SPECIALI	4.382,00	0,00	0,00	4.382,00

Esercizio: 2018

RIACCERTAMENTO RESIDUI ATTIVI

Classificazione 3.02.00 - Capitolo: 94 / 1

MOVIMENTO	ESTREMI	IMPORTO A INIZIO ANNO	INCASSI	MAGGIORI ACCERTAMENTI O INSUSSISTENZE	RESIDUO DA CONSERVARE
Anno: 2018					
2018 / 687	Provvedimento DDD / 2018 / 10 RUOLO 801/18 - SANZIONI AMMINISTRATIVE RIFIUTI SPECIALI	765,33	0,00	0,00	765,33
Totale Anno: 2018		**16.357,64**	**0,00**	**0,00**	**16.357,64**
Totale Classificazione	**3.02.00 - Capitolo: 94 / 1**	218.250,40	205,84	0,00	218.044,56

Esercizio: 2018

RIACCERTAMENTO RESIDUI ATTIVI

Classificazione 3.05.00 - Capitolo: 189 / 4

MOVIMENTO	ESTREMI	IMPORTO A INIZIO ANNO	INCASSI	MAGGIORI ACCERTAMENTI O INSUSSISTENZE	RESIDUO DA CONSERVARE
Anno: 2007					
2007 / 2869	Provvedimento DDD / 2007 / 10 RECUPERO CONTRIBUTI ARTIGIANI DELIBERA 406 DEL 29/06/2005	32.664,35	1.750,00	0,00	30.914,35
Totale Anno: 2007		**32.664,35**	**1.750,00**	**0,00**	**30.914,35**
Totale Classificazione	**3.05.00 - Capitolo: 189 / 4**	32.664,35	1.750,00	0,00	30.914,35

Esercizio: 2018

RIACCERTAMENTO RESIDUI ATTIVI

Classificazione 3.05.00 - Capitolo: 192

MOVIMENTO	ESTREMI	IMPORTO A INIZIO ANNO	INCASSI	MAGGIORI ACCERTAMENTI O INSUSSISTENZE	RESIDUO DA CONSERVARE
Anno: 2017					
2017 / 134	Provvedimento CDD / 2017 / 293 INCASSO SOMMA GIUSTA SENTENZA N. 980/2025 DELLA CORTE DEI CONTI SEZ. GIURISDIZIONALE PER LA REGIONE SICILIA E SUCCESSIVAMENTE LA SENTENZA N. 208/A/2016 DELLA CORTE DEI CONTI SEZ. GIURISDIZIONALE D'APPELLO A CARICO DI MIGLIORISI LUCIANO - PAGAMENTO RATEALE	21.301,20	9.600,00	0,00	11.701,20
2017 / 498	Provvedimento DDD / 2017 / 10 RITENUTA DIPENDENTE BARBAGALLO SALVATORE DI CUI ART.53 C..7 D.LGS.165/2001	700,00	650,00	100,00	150,00
Totale Anno: 2017		**22.001,20**	**10.250,00**	**100,00**	**11.851,20**
Anno: 2018					
2018 / 1587	Provvedimento CDD / 2018 / 2664 INTROITO SOMME DOVUTE DALLA SRR ATO7 RAGUSA-IN ATTESA DI INCASSO PER FITTI ATTIVI	5.072,76	3.671,04	0,00	1.401,72
Totale Anno: 2018		**5.072,76**	**3.671,04**	**0,00**	**1.401,72**
Totale Classificazione	**3.05.00 - Capitolo: 192**	27.073,96	13.921,04	100,00	13.252,92

Esercizio: 2018

RIACCERTAMENTO RESIDUI ATTIVI

Classificazione 3.05.00 - Capitolo: 195

MOVIMENTO	ESTREMI	IMPORTO A INIZIO ANNO	INCASSI	MAGGIORI ACCERTAMENTI O INSUSSISTENZE	RESIDUO DA CONSERVARE
Anno: 2018					
2018 / 1588	Provvedimento CDD / 2018 / 2664 INTROITO SOMME DOVUTE DALLA SRR ATO 7-PERS.IN COMANDO-IN ATTESA DI INCASSO TRATTASI DI FITTI ATTIVI	34.520,91	33.547,63	0,00	973,28
2018 / 1776	Provvedimento DGP / 2018 / 6000 RIMBORSO PER PERSONALE IN COMANDO A SALDO 2018	7.083,19	0,00	0,00	7.083,19
Totale Anno: 2018		**41.604,10**	**33.547,63**	**0,00**	**8.056,47**
Totale Classificazione	**3.05.00 - Capitolo: 195**	41.604,10	33.547,63	0,00	8.056,47

Esercizio: 2018

RIACCERTAMENTO RESIDUI ATTIVI

Classificazione 4.03.00 - Capitolo: 352 / 1

MOVIMENTO	ESTREMI	IMPORTO A INIZIO ANNO	INCASSI	MAGGIORI ACCERTAMENTI O INSUSSISTENZE	RESIDUO DA CONSERVARE
Anno: 2018					
2018 / 424	Provvedimento CDD / 2017 / 1714 TRASFERIMENTO SOMME PER PROGETTO MORISO-VEDI IMP.2280/17	806.150,10	292.652,41	0,00	513.497,69
Totale Anno: 2018		**806.150,10**	**292.652,41**	**0,00**	**513.497,69**
Totale Classificazione	**4.03.00 - Capitolo: 352 / 1**	806.150,10	292.652,41	0,00	513.497,69

Esercizio: 2018

RIACCERTAMENTO RESIDUI ATTIVI

Classificazione 4.03.00 - Capitolo: 353

MOVIMENTO	ESTREMI	IMPORTO A INIZIO ANNO	INCASSI	MAGGIORI ACCERTAMENTI O INSUSSISTENZE	RESIDUO DA CONSERVARE
Anno: 2014					
2014 / 1091	Provvedimento DGP / 2014 / 6500 RISCOSSIONE SOMME PER INTERVENTI NEL PORTO DI POZZALLO ACC.3834/14	72.382,34	0,00	0,00	72.382,34
Totale Anno: 2014		**72.382,34**	**0,00**	**0,00**	**72.382,34**
Totale Classificazione	**4.03.00 - Capitolo: 353**	72.382,34	0,00	0,00	72.382,34

Esercizio: 2018

RIACCERTAMENTO RESIDUI ATTIVI

Classificazione 4.03.00 - Capitolo: 365

MOVIMENTO	ESTREMI	IMPORTO A INIZIO ANNO	INCASSI	MAGGIORI ACCERTAMENTI O INSUSSISTENZE	RESIDUO DA CONSERVARE
Anno: 2008					
2008 / 3236	Provvedimento DGP / 2008 / 386 RISCOSSIONE PER ADEGUAMENTO NOERME SISMICHE E PREVENZIONE INCENDI IMP.7801/08	1.354.993,04	0,00	0,00	1.354.993,04
Totale Anno: 2008		**1.354.993,04**	**0,00**	**0,00**	**1.354.993,04**
Totale Classificazione	**4.03.00 - Capitolo: 365**	1.354.993,04	0,00	0,00	1.354.993,04

Esercizio: 2018

RIACCERTAMENTO RESIDUI ATTIVI

Classificazione 4.03.00 - Capitolo: 378

MOVIMENTO	ESTREMI	IMPORTO A INIZIO ANNO	INCASSI	MAGGIORI ACCERTAMENTI O INSUSSISTENZE	RESIDUO DA CONSERVARE
Anno: 2006					
2006 / 1323	Provvedimento CDD / 2006 / 3675 SOSTEGNO CENTRO IBLEO DI RICERCA SETTORICOLTURE PROTETTE E AGROALIMENTARE SOTTOCONTO N.6 DEL 17/02/06 (VEDI IMP. N.3675)	801,81	0,00	0,00	801,81
2006 / 2087	Provvedimento DDD / 2006 / 10 ACQUISIZ.AREE DEL P.I.P. GIARRATANA INSICEM 3/4-	862.793,30	0,00	0,00	862.793,30
2006 / 2145	Provvedimento CDD / 2006 / 6547 INTERVENTO AMPLIAMENTO E URBANIZZAZIONE AREA ASI RAGUSA (VEDI IMP. 6321/7812)	5.181.483,90	0,00	0,00	5.181.483,90
2006 / 2175	Provvedimento DDD / 2006 / 10 POTENZIAM.COLLEGAMENTI STRADALI SS.115 E SS.514 E RACCORDI CON AEROPORTO COMISOE AUTOPORTO VITTORIA	68,97	0,00	0,00	68,97
2006 / 2231	Provvedimento DDD / 2006 / 10 URBANIZZAZIONE AGGLOMERATO INDUSTRIALE MODICA/POZZALLO OB. 3/2 ASI RAGUSA VEDI IMP.6509 E 8017/06	3.061.066,90	121.487,19	0,00	2.939.579,71
2006 / 2603	Provvedimento CDD / 2006 / 6550 PRELIEVO PER COORDINATORE NUCLEO OPERATIVO ARCH. DISTEFANO (VEDI IMP. N.7810/06)	6.400,00	0,00	0,00	6.400,00
2006 / 2689	Provvedimento DDD / 2006 / 10 PROGETTUALITA' PIANO D'AMBITO MONTANO OB.4/01 (VEDI IMP.8020/06, 8386/06	1.435.239,33	5.130,25	0,00	1.430.109,08
2006 / 2714	Provvedimento DDD / 2006 / 10 FORMAZIONE PROFESSIONALE TUTELA AMBIENTEVEDI IMP. 8384/06 OB.1/1	48.510,40	0,00	0,00	48.510,40
2006 / 2715	Provvedimento DDD / 2006 / 10 INFORMAZIONE E CONSULENZA OPPORTUNITA' FINANZIAMENTI OB. 1/2 VEDI IMP. 8385	48.510,40	0,00	0,00	48.510,40

Esercizio: 2018

RIACCERTAMENTO RESIDUI ATTIVI

Classificazione 4.03.00 - Capitolo: 378

MOVIMENTO	ESTREMI	IMPORTO A INIZIO ANNO	INCASSI	MAGGIORI ACCERTAMENTI O INSUSSISTENZE	RESIDUO DA CONSERVARE
Anno: 2006					
2006 / 2716	Provvedimento DDD / 2006 / 10 ISTITUZIONE FONDO CAPITALIZZAZIONE CAPITALE DI RISCHIO OB. 5/1 VEDI IMP.	3.680.831,70	910.000,00	0,00	2.770.831,70
2006 / 2717	Provvedimento DDD / 2006 / 10 ISTITUZIONE FONDO INTERVENTI RISCHI CONFIDI FINANZIAMENTO PROGETTI SVILUPPO OB. 5/3 VEDI IMP.	602.132,28	12.500,00	0,00	589.632,28
2006 / 2718	Provvedimento DDD / 2006 / 10 ISTITUZIONE FONDO PER INTERVENTI CONTO INTERESSI O.B 5/3 VEDI IMP.SOTTOCONTO N.06-2006-	1.392.455,37	8.784,94	0,00	1.383.670,43
2006 / 2719	Provvedimento DDD / 2006 / 10 SOSTEGNO PROGETTI PROMOZIONE CONSORZI D'IMPRESA PER MERCATO ESTERO	14.710,44	0,00	0,00	14.710,44
2006 / 2720	Provvedimento DDD / 2006 / 10 SALDO SPESE PER GESTIONE E MONITORAGGIO PROGETTO OB. 8/1 VEDI IMP. VEDI ACC,1696 E 2603	79.277,23	0,00	0,00	79.277,23
Totale Anno: 2006		**16.414.282,03**	**1.057.902,38**	**0,00**	**15.356.379,65**
Anno: 2007					
2007 / 2204	Provvedimento DDD / 2007 / 10 PRELEVAMENTI DAL SOTTOCONTO N.6 DEL 17.2.2006- AZZERATO CON CIRCOLARE REGIONE N.8 DEL 15.05.2018-	10.264.087,87	3.762.450,20	0,00	6.501.637,67
Totale Anno: 2007		**10.264.087,87**	**3.762.450,20**	**0,00**	**6.501.637,67**
Totale Classificazione	**4.03.00 - Capitolo: 378**	26.678.369,90	4.820.352,58	0,00	21.858.017,32

Esercizio: 2018

RIACCERTAMENTO RESIDUI ATTIVI

Classificazione 4.03.00 - Capitolo: 380 / 3

MOVIMENTO	ESTREMI	IMPORTO A INIZIO ANNO	INCASSI	MAGGIORI ACCERTAMENTI O INSUSSISTENZE	RESIDUO DA CONSERVARE
Anno: 2017					
2017 / 1588	Provvedimento CDD / 2017 / 2399 RISCOSSIONE PER NORME DI SICUREZZA IST.ZONA RAGUSA-COMISO-VITTORIA-PARCELLE AI PROGETTISTI INGG.MINARDI E LA ROSA	15.860,00	7.930,00	0,00	7.930,00
Totale Anno: 2017		**15.860,00**	**7.930,00**	**0,00**	**7.930,00**
Totale Classificazione	**4.03.00 - Capitolo: 380 / 3**	15.860,00	7.930,00	0,00	7.930,00

Esercizio: 2018

RIACCERTAMENTO RESIDUI ATTIVI

Classificazione 4.03.00 - Capitolo: 384

MOVIMENTO	ESTREMI	IMPORTO A INIZIO ANNO	INCASSI	MAGGIORI ACCERTAMENTI O INSUSSISTENZE	RESIDUO DA CONSERVARE
Anno: 2011					
2011 / 595	Provvedimento CDD / 2011 / 2556 TRASFERIMENTO SOMME MINISTERO SVIL.ECONOMICO DIP.ENERGIA*-LAVORI COSTRUZ.IMPIAN-TO FOTOVOLTAICO "MAGAZZINI SOTTO IL SOLEVEDI IMP.2509/11-C/VINC.0010001-B.ITALIA	5.769,04	0,00	0,00	5.769,04
Totale Anno: 2011		**5.769,04**	**0,00**	**0,00**	**5.769,04**
Anno: 2018					
2018 / 1078	Provvedimento CDD / 2018 / 1984 LAVORI URGENTI DI RIPRISTINO MANTO STRADALE S.R.15 GAGLIANO-LIEQUA-IMPRESA AMATO MARIO	48.678,00	0,00	0,00	48.678,00
2018 / 1088	Provvedimento CDD / 2018 / 2045 TRASFERIMENTI PER INTERVENTI MANUTENTIVI STRAORD.SP 67 POZZALLO MARZA-AGG.IMPRESA COGESP-VEDI IMP.2665/18	209.394,18	167.548,48	0,00	41.845,70
2018 / 1290	Provvedimento CDD / 2018 / 1506 INTRITO SOMME PER LAVORI STAZIONE PASSEGGERI PORTO POZZALLO-VEDI IMP.1100/18	1.070.000,00	0,00	0,00	1.070.000,00
2018 / 1423	Provvedimento CDD / 2018 / 2505 TRASERIMENTO SOMME PER PAGAMENTO CONTRIBUTO ANAC PER INTERVENTI EX FAS-ANTICIPAZ.ECONOMO	1.740,00	0,00	0,00	1.740,00
2018 / 1457	Provvedimento DDD / 2018 / 10 TRASFERIMENTI PER LAVORI RICOSTRAUZ.MUTI DI CONTENIMENTO SP.94 CIMITERO MODICA/MANGIAGESSO-IMPRESA COGEO SRL	6.922,47	698,65	0,00	6.223,82
2018 / 1458	Provvedimento DDD / 2018 / 10 TRASFERIMENTI REGIONALI PER INTERVENTI SULLA RETE VIARIA SECONDARIA SICILIANA-IMPRESA LA ROCCA ANGELO	16.490,10	11.988,11	0,00	4.501,99
2018 / 1459	Provvedimento DDD / 2018 / 10 TRASFERIMENTI REGIONALI PER INTERVENTI SULLA RETE VIARIA SECONDARIA SICILIANA-IMPRESA LEONE ANTONINO	5.107,44	3.075,32	0,00	2.032,12

Esercizio: 2018

RIACCERTAMENTO RESIDUI ATTIVI

Classificazione 4.03.00 - Capitolo: 384

MOVIMENTO	ESTREMI	IMPORTO A INIZIO ANNO	INCASSI	MAGGIORI ACCERTAMENTI O INSUSSISTENZE	RESIDUO DA CONSERVARE
Anno: 2018					
2018 / 1461	Provvedimento DDD / 2018 / 10 TRASFERIMENTI REGIONALI PER INTERVENTI SULLA RETE VIARIA SECONDARIA SICILIANA-IMPRESA UNICOS SRL-	266.162,02	249.904,80	0,00	16.257,22
2018 / 1462	Provvedimento DDD / 2018 / 10 TRASFERIMENTI REGIONALI PER INTERVENTI SULLA RETE VIARIA SECONDARIA-IMPRESA AMATO MARIO-	63.801,61	59.725,76	0,00	4.075,85
2018 / 1463	Provvedimento DDD / 2018 / 10 TRASFERIMENTI REGIONALI LAVORI MANUT.STRAORD.VITTORIA-CANNAMELITO-PANTALEO-IMPRESA CAPOBIANCO GIUSEPPE	436.165,49	0,00	0,00	436.165,49
2018 / 1464	Provvedimento DDD / 2018 / 10 TRASGERIMENTI REGIONALI LAVORI RICOSTRUZ.MURI DI CONTENIMENTO SULLA SP.42 CAITANA -SCICLI-IMPRESA COREPP SRL	117.203,21	0,00	0,00	117.203,21
2018 / 1465	Provvedimento DDD / 2018 / 10 TRASFERIMENTI REGIONALI RIPRISTINO CONDIZIONI DI SICUREZZA NELLA SP.25 RAGUSA-MARINA DI RAGUSA-IMPRESA AMATO MARIO	6.392,37	0,00	0,00	6.392,37
2018 / 1471	Provvedimento CDD / 2018 / 1772 TRASFERIMENTO REGIONALI PER LAVORI SISTEMAZ. TORNANTE SULLA SP.42 CAITANA-SCICLI-VEDI IMP.3359/18	236.892,30	0,00	0,00	236.892,30
2018 / 1473	Provvedimento CDD / 2018 / 2716 TRASFERIMENTI REGIONALI PER LAVORI SISTEMAZ.SP.45 BUCILFEZZA -OIZZALLO-KM.5.250-5.550-6.800-7.000	29.905,14	0,00	0,00	29.905,14
2018 / 1505	Provvedimento CDD / 2018 / 2562 TRASFERIMENTI REG/LI PER PROSEGIMENTO LAV.POTENZIAMENTO SS.115 COMISO/VITTORIA NUOVO AEROPORTO COMISO E SS.514 RAGUSA/CATANIA	109.840,96	0,00	0,00	109.840,96
2018 / 1759	Provvedimento CDD / 2018 / 3078 TRASFERIMENTO SOMME PER LAVORI AMMODERNAMENTO E REGIMENTAZIONE IDRAULICA ISPICA-PACHINO K.2.300/3.00	4.112,24	0,00	0,00	4.112,24
Totale Anno: 2018		**2.628.807,53**	**492.941,12**	**0,00**	**2.135.866,41**

Esercizio: 2018

RIACCERTAMENTO RESIDUI ATTIVI

Classificazione 4.03.00 - Capitolo: 384

MOVIMENTO	ESTREMI	IMPORTO A INIZIO ANNO	INCASSI	MAGGIORI ACCERTAMENTI O INSUSSISTENZE	RESIDUO DA CONSERVARE
Totale Classificazione	**4.03.00 - Capitolo: 384**	2.634.576,57	492.941,12	0,00	2.141.635,45

Esercizio: 2018

RIACCERTAMENTO RESIDUI ATTIVI

Classificazione 4.04.00 - Capitolo: 320

MOVIMENTO	ESTREMI	IMPORTO A INIZIO ANNO	INCASSI	MAGGIORI ACCERTAMENTI O INSUSSISTENZE	RESIDUO DA CONSERVARE
Anno: 2018					
2018 / 1771	Provvedimento CDD / 2018 / 3145 INCASSO SOMMA DA VENDITA DEL LOTTO N. 32 "AREA PROSPICIENTE FABBRICATI TERZI ALL'INTERNO DEL GIARDINO DI PALAZZO LAROCCA"	3.100,00	0,00	0,00	3.100,00
2018 / 1772	Provvedimento CDD / 2018 / 3146 INCASSO SOMMA DA VENDITA DEL LOTTO N. 18 "CASETTA CANTONIERA SULLA S.P. 54"	15.100,00	0,00	0,00	15.100,00
Totale Anno: 2018		**18.200,00**	**0,00**	**0,00**	**18.200,00**
Totale Classificazione	**4.04.00 - Capitolo: 320**	18.200,00	0,00	0,00	18.200,00

Esercizio: 2018

RIACCERTAMENTO RESIDUI ATTIVI

Classificazione 6.03.00 - Capitolo: 400

MOVIMENTO	ESTREMI	IMPORTO A INIZIO ANNO	INCASSI	MAGGIORI ACCERTAMENTI O INSUSSISTENZE	RESIDUO DA CONSERVARE
Anno: 1980					
1980 / 325	Provvedimento DDD / 1997 / 10 MUTUO L.620.000.000 LAVORI SS,.PP. POSIZ.3087049.00 IMP.1611/79 ACCERTAMENTO ANNO 1979	16.597,95	0,00	0,00	16.597,95
Totale Anno: 1980		**16.597,95**	**0,00**	**0,00**	**16.597,95**
Anno: 2002					
2002 / 2107	Provvedimento CDD / 2002 / 6148 COMPLETAMENTO CORPO AULE IST.AGRARIO E ALBERGHIERO MODICA IMPEGNO N.6380/02- POSIZIONE N.4458520/00	53.304,30	0,00	0,00	53.304,30
Totale Anno: 2002		**53.304,30**	**0,00**	**0,00**	**53.304,30**
Anno: 2003					
2003 / 2090	Provvedimento DDD / 2003 / 10 AMOLIAMENTO SCUOLA D'ARTE DI COMISO POSIZ.4353201.00 IMP.6700/03	30.620,01	0,00	0,00	30.620,01
Totale Anno: 2003		**30.620,01**	**0,00**	**0,00**	**30.620,01**
Anno: 2004					
2004 / 2137	Provvedimento CDD / 2004 / 7080 PROGETTO AMPLIAMENTO E SSITEMAZIONE AREE ESTERNE IST.D'ARTE COMISO - EX POSIZ.4460789.00 - POSIZ. 4480718.00 VEDI IMP.2282/15	35.131,32	0,00	0,00	35.131,32
Totale Anno: 2004		**35.131,32**	**0,00**	**0,00**	**35.131,32**
Anno: 2006					
2006 / 2731	Provvedimento C15 / 2006 / 193 PROGETTO ADEGUAMENTO NORME SICUREZZA E PREVENZIONE INCENDI ZONA MODICA-SCICLI- ISPICA-POZZALLO III INTERVENTO	23.480,93	0,00	0,00	23.480,93

Esercizio: 2018

RIACCERTAMENTO RESIDUI ATTIVI

Classificazione 6.03.00 - Capitolo: 400

MOVIMENTO	ESTREMI	IMPORTO A INIZIO ANNO	INCASSI	MAGGIORI ACCERTAMENTI O INSUSSISTENZE	RESIDUO DA CONSERVARE
Anno: 2006					
2006 / 2733	Provvedimento C15 / 2006 / 183 SMANTELLAMENTO TETTO IN ETERNIT LICEO CLASSICO DI COMISO-VEDI IMP.8420/06	20.385,14	0,00	0,00	20.385,14
Totale Anno: 2006		**43.866,07**	**0,00**	**0,00**	**43.866,07**
Anno: 2007					
2007 / 2876	Provvedimento CDD / 2007 / 6133 MUTUO TRAFORMAZ.IN METANO PAL.PROV. POSIZ.4511951-VEDI IMP.7934/07	13.133,27	0,00	0,00	13.133,27
Totale Anno: 2007		**13.133,27**	**0,00**	**0,00**	**13.133,27**
Anno: 2009					
2009 / 2226	Provvedimento CDD / 2009 / 6529 PROGETTO DEFINITIVO COMPLETAM.LAVORI ADEGUAM.NORME DI SICUREZZA E PREVENZ. INCENDI EDIFICI SCOLAST.-IMP.2396/15	138.759,23	4.143,46	0,00	134.615,77
Totale Anno: 2009		**138.759,23**	**4.143,46**	**0,00**	**134.615,77**
Anno: 2010					
2010 / 1510	Provvedimento CDD / 2010 / 6277 LAVORI MANUTENZ.STRAORD.SULLE SS.PP. 78 E 89-VEDI IMP-6037/10	369.165,90	0,00	0,00	369.165,90
2010 / 1667	Provvedimento CDD / 2010 / 6932 LAVORI COMPLETAMENTO VELODROMO DI VITTORIA-VEDI IMP.6602/10 POSIZIONE N. 4549630.00	25.512,58	0,00	0,00	25.512,58
Totale Anno: 2010		**394.678,48**	**0,00**	**0,00**	**394.678,48**
Totale Classificazione	**6.03.00 - Capitolo: 400**	726.090,63	4.143,46	0,00	721.947,17

Esercizio: 2018

RIACCERTAMENTO RESIDUI ATTIVI

Classificazione 9.01.00 - Capitolo: 463

MOVIMENTO	ESTREMI	IMPORTO A INIZIO ANNO	INCASSI	MAGGIORI ACCERTAMENTI O INSUSSISTENZE	RESIDUO DA CONSERVARE
Anno: 2012					
2012 / 995	Provvedimento DDD / 2012 / 10 PROCEDIMENTO ESECUTIVO DIP.LAURINO GRAZIELLA-QUOTA PIGNORAMENTO VEDI IMP.3719/12	1.062,85	0,00	0,00	1.062,85
Totale Anno: 2012		**1.062,85**	**0,00**	**0,00**	**1.062,85**
Anno: 2014					
2014 / 935	Provvedimento DDD / 2014 / 10 PIGNORAMENTI PRESSO TERZI A DANNO DEL DIP.MARTORANA CARMELO-CREDITORE UNIFIDI IMPRESE SICILIA SOCIETA' COOPERATIVA VEDI IMP.3282/14	21.380,84	598,00	0,00	20.782,84
Totale Anno: 2014		**21.380,84**	**598,00**	**0,00**	**20.782,84**
Anno: 2015					
2015 / 721	Provvedimento CDD / 2015 / 1344 PROCEDIMENTO ESECUTIVO MOBILIARE PROMOSSO BARBAGALLO DANILO-DA LUGLIO A DICEMBRE 2015	985,84	498,93	0,00	486,91
2015 / 722	Provvedimento CDD / 2015 / 1343 PROCEDIMENTO ESECUTIVO PROMOSSO DA HIBLEA HOLIDAY SERVICE-VINDIGNI GIOVANNI-DA LUGLIO A DICEMBRE 2015	17.848,32	0,00	0,00	17.848,32
2015 / 1079	Provvedimento CDD / 2015 / 2088 PIGNORAMENTI DIP.DI PIETRO FLORA- PROT.33684	2.147,10	910,65	0,00	1.236,45
Totale Anno: 2015		**20.981,26**	**1.409,58**	**0,00**	**19.571,68**
Anno: 2016					
2016 / 27	Provvedimento CDD / 2015 / 2370 PROC-ESECUTIVO 577/2015 PROMOSSO DA FINDOMESTIC TERZO PIGNORATO I.R. ANNO 2016	10.146,36	1.308,43	0,00	8.837,93

Esercizio: 2018

RIACCERTAMENTO RESIDUI ATTIVI

Classificazione 9.01.00 - Capitolo: 463

MOVIMENTO	ESTREMI	IMPORTO A INIZIO ANNO	INCASSI	MAGGIORI ACCERTAMENTI O INSUSSISTENZE	RESIDUO DA CONSERVARE
Anno: 2016					
2016 / 202	Provvedimento DDD / 2016 / 10 PIGNORAMENTO DIP.BOGNANNI ANGELO-CONDOMINIO PIAZZA DEL POPOLO	7.350,94	0,00	0,00	7.350,94
2016 / 203	Provvedimento DDD / 2016 / 10 PIGNORAMENTO AL DIP.MARTORANA CARMELO -BANCA DON RIZZO -ALCAMO-	18.972,22	947,31	0,00	18.024,91
2016 / 204	Provvedimento DDD / 2016 / 10 PIGNORAMENTO DIP.VINDIGNI GIOVANNI- COMPASS BANCA SPA	38.772,57	0,00	0,00	38.772,57
2016 / 780	Provvedimento DDD / 2016 / 10 RECUPERO SOMMA PIGNORAMENTO MUCCIO GIORGIO CREDITORE PANETTA LINA	1.867,26	226,18	0,00	1.641,08
Totale Anno: 2016		**77.109,35**	**2.481,92**	**0,00**	**74.627,43**
Anno: 2018					
2018 / 57	Provvedimento DDD / 2017 / 10 TRATTENUTE PER PIGNORAMENTO DI PIETRO FLORA	8.106,91	1.000,00	0,00	7.106,91
2018 / 218	Provvedimento DDD / 2018 / 10 RITENUTEPER PIGNORAMENTO LAURINO GRAZIELLA-DA FEBBRAIO 2018-VEDI ACC.171/18	19.945,51	1.114,53	0,00	18.830,98
2018 / 219	Provvedimento DDD / 2018 / 10 VERSAMENTO RITENUTE PER PIGNORAMENTO-DIP.SOLARINO VINCENZO-DA FEBBRAIO 2018---VEDI	34.749,26	1.052,40	0,00	33.696,86
2018 / 469	Provvedimento DDD / 2018 / 10 ACCANTONAMENTO SOMME PER PIGNORAMENTO BIAZZO LUCIANO IN FAVORE DI-MARTE SPV SRL--VEDI IMP.1178/18	6.736,13	1.021,42	0,00	5.714,71
2018 / 590	Provvedimento DDD / 2018 / 10 RIETNUTE PER PIGNORAMENTO BOGNANNI ANGELO-DA MAGGIO 2018-VEDI IMP.1457/18-	13.254,78	2.299,59	0,00	10.955,19

Esercizio: 2018

RIACCERTAMENTO RESIDUI ATTIVI

Classificazione 9.01.00 - Capitolo: 463

MOVIMENTO	ESTREMI	IMPORTO A INIZIO ANNO	INCASSI	MAGGIORI ACCERTAMENTI O INSUSSISTENZE	RESIDUO DA CONSERVARE
Anno: 2018					
2018 / 855	Provvedimento CDD / 2018 / 1848 RECUPERO DSOMMA DIP.MUCCIO GIORGIO A FAVORE PANETTA LINA-SALDO LUGLIO 2018 E FINO A FEBBRAIO 2019-	745,71	647,65	0,00	98,06
2018 / 1297	Provvedimento CDD / 2018 / 2422 PROCEDIMENTO ESECUTIVO 1262/17 PROMOSSO DA BANCA IFIS-BIAZZO LUCIANO TERZO PIGNORATO-VEDI IMP.3036/18	12.871,76	412,88	0,00	12.458,88
2018 / 1298	Provvedimento DDD / 2018 / 10 PIGNORAMENTO SOMME DIP. -AGGIUS VELLA -CREDITORE TANARO SPV SRL-VEDI IMP.3037/18	538,56	269,28	0,00	269,28
Totale Anno: 2018		**96.948,62**	**7.817,75**	**0,00**	**89.130,87**
Totale Classificazione	**9.01.00 - Capitolo: 463**	217.482,92	12.307,25	0,00	205.175,67

Esercizio: 2018

RIACCERTAMENTO RESIDUI ATTIVI

Classificazione 9.01.00 - Capitolo: 500

MOVIMENTO	ESTREMI	IMPORTO A INIZIO ANNO	INCASSI	MAGGIORI ACCERTAMENTI O INSUSSISTENZE	RESIDUO DA CONSERVARE
Anno: 2018					
2018 / 138	Provvedimento CDD / 2018 / 248 RISCOSSIONE ANTICIPAZ.SPESE VIAGGIO INDENN.MISSIONI-DURATA NON INF. 24 ORE-	5.000,00	0,00	0,00	5.000,00
2018 / 207	Provvedimento CDD / 2018 / 431 ANTICIPAZIONE FONDI ECONOMALI ANNO 2018	60.000,00	0,00	0,00	60.000,00
2018 / 1778	Provvedimento DGP / 2018 / 6000 RISCOSSIONE SOMME PER ANTICIPAZIONI ECONOMALI 2018	1.000,00	0,00	0,00	1.000,00
Totale Anno: 2018		**66.000,00**	**0,00**	**0,00**	**66.000,00**
Totale Classificazione	**9.01.00 - Capitolo: 500**	66.000,00	0,00	0,00	66.000,00

Esercizio: 2018

RIACCERTAMENTO RESIDUI ATTIVI

Classificazione 9.02.00 - Capitolo: 490

MOVIMENTO	ESTREMI	IMPORTO A INIZIO ANNO	INCASSI	MAGGIORI ACCERTAMENTI O INSUSSISTENZE	RESIDUO DA CONSERVARE
Anno: 2014					
2014 / 907	Provvedimento CDD / 2014 / 2317 PIGNORAMENTO SOMMA A DANNO DELLA DITTA LA RONDA SRL-VEDI IMP.3194/14	5.437,59	1.360,00	0,00	4.077,59
Totale Anno: 2014		**5.437,59**	**1.360,00**	**0,00**	**4.077,59**
Anno: 2016					
2016 / 592	Provvedimento CDD / 2016 / 869 RECUPERO SOMME PER PAGAMENTO FATTURE ENEL ENERGIA CONDOMIONIO VIA CARDUCCI-	1.571,56	0,00	0,00	1.571,56
Totale Anno: 2016		**1.571,56**	**0,00**	**0,00**	**1.571,56**
Anno: 2017					
2017 / 679	Provvedimento CDD / 2017 / 1445 INCASSO E PAGAMENTO SOMMA DI RATA CESSIONE	240,00	0,00	0,00	240,00
2017 / 1038	Provvedimento CDD / 2017 / 2051 RISCOSSIONE SOMMA PER PROGETTO ARISTOIL-INCARICO IRVO-VEDI IMP.2614/17	3.500,00	0,00	0,00	3.500,00
Totale Anno: 2017		**3.740,00**	**0,00**	**0,00**	**3.740,00**
Anno: 2018					
2018 / 1291	Provvedimento CDD / 2018 / 2381 RECUPERO SOMME PER PAGAMENTO PARCELLE COMMISSIONE ESAMINATRICE PER SERVIZIO DI SUPPORTO PROGETTO ENERMOB VEDI IMP.3035/18	1.015,04	0,00	0,00	1.015,04
2018 / 1739	Provvedimento CDD / 2018 / 3015 RECUPERO SOMMA PER PAGAMENTO PARCELLA MENRO COMMISSIONE UREGA IN.ANTONINO FICHERA -PROGETTO ENERNETMOB	507,52	0,00	0,00	507,52
Totale Anno: 2018		**1.522,56**	**0,00**	**0,00**	**1.522,56**

Esercizio: 2018

RIACCERTAMENTO RESIDUI ATTIVI

Classificazione 9.02.00 - Capitolo: 490

MOVIMENTO	ESTREMI	IMPORTO A INIZIO ANNO	INCASSI	MAGGIORI ACCERTAMENTI O INSUSSISTENZE	RESIDUO DA CONSERVARE
Totale Classificazione	**9.02.00 - Capitolo: 490**	12.271,71	1.360,00	0,00	10.911,71

Esercizio: 2018

RIACCERTAMENTO RESIDUI ATTIVI

Classificazione 9.02.00 - Capitolo: 491

MOVIMENTO	ESTREMI	IMPORTO A INIZIO ANNO	INCASSI	MAGGIORI ACCERTAMENTI O INSUSSISTENZE	RESIDUO DA CONSERVARE
Anno: 2013					
2013 / 1198	Provvedimento DGP / 2013 / 6000 RISCOSSIONE SOMME DAI COMUNI PER FUNZIONAMENTO ATO IDRICO VEDI IMP. NN.13/4384-4385-4386-4387	87.866,19	0,00	0,00	87.866,19
Totale Anno: 2013		**87.866,19**	**0,00**	**0,00**	**87.866,19**
Anno: 2014					
2014 / 1099	Provvedimento CDD / 2014 / 2594 RISCOSSIONE SOMME PER EMOLUMENTIE ONERI RIFLESSI-VEDI IMP.3827/14	92.000,00	0,00	0,00	92.000,00
2014 / 1100	Provvedimento CDD / 2014 / 2595 RISCOSSIONE SOMME PER SUPPORTO SEGRETE- RIA -VEDI IMP.3829/14	8.080,73	0,00	0,00	8.080,73
2014 / 1101	Provvedimento CDD / 2014 / 2592 RISCOSSIONE SOMME PER SALARIO ACCESSORIOSEGRETERIA TECNICA-OPERATIVA IMP.3831/14	18.400,00	0,00	0,00	18.400,00
Totale Anno: 2014		**118.480,73**	**0,00**	**0,00**	**118.480,73**
Anno: 2015					
2015 / 1641	Provvedimento CDD / 2015 / 2863 QUOTA COMUNI PER EMOLUMENTI E ONERI 2015	92.000,00	0,00	0,00	92.000,00
2015 / 1643	Provvedimento CDD / 2015 / 2862 QUOTA COMUNI SUPPORTO STRUMENTALE ECT.	6.957,09	0,00	0,00	6.957,09
2015 / 1646	Provvedimento CDD / 2015 / 2860 QUOTA COMUNI SALARIO ACCESSORIO 2015	18.400,00	0,00	0,00	18.400,00
2015 / 1663	Provvedimento CDD / 2015 / 161 QUOTA CARICO COMUNI ADESIONE ANEA	2.392,00	0,00	0,00	2.392,00

Esercizio: 2018

RIACCERTAMENTO RESIDUI ATTIVI

Classificazione 9.02.00 - Capitolo: 491

MOVIMENTO	ESTREMI	IMPORTO A INIZIO ANNO	INCASSI	MAGGIORI ACCERTAMENTI O INSUSSISTENZE	RESIDUO DA CONSERVARE
Anno: 2015					
Totale Anno: 2015		**119.749,09**	**0,00**	**0,00**	**119.749,09**
Anno: 2016					
2016 / 616	Provvedimento CDD / 2016 / 823 QUOTE COMUNI SALDO FATTURE TELECOM SPA	299,69	0,00	0,00	299,69
2016 / 617	Provvedimento CDD / 2016 / 641 QUOTA COMUNI PER CANONE NOLEGGIO FOTOCOPIATRICE DIC.2015-GIUGNO/2016	269,37	0,00	0,00	269,37
2016 / 652	Provvedimento CDD / 2016 / 1146 QUOTA ASSOCIATIVA ANNO 2016 ANEA	2.436,16	0,00	0,00	2.436,16
2016 / 653	Provvedimento CDD / 2016 / 1087 FATTURE TELECOM ITALIA- RECUPERO QUOTA A CARICO COMUNI	320,52	0,00	0,00	320,52
2016 / 1589	Provvedimento DGP / 2017 / 67 COMPENSAZIONE SOMME GESTIONE SEGRETERIA ATO IDRICO SALDO 2016	113.669,95	0,00	0,00	113.669,95
Totale Anno: 2016		**116.995,69**	**0,00**	**0,00**	**116.995,69**
Anno: 2017					
2017 / 1616	Provvedimento DDD / 2017 / 10 RISCOSSIONE PER SPESE FUNZIONAMENTO ATO IDRICO	152.680,00	16.608,54	0,00	136.071,46
Totale Anno: 2017		**152.680,00**	**16.608,54**	**0,00**	**136.071,46**
Anno: 2018					
2018 / 315	Provvedimento CDD / 2018 / 604 RISCOSSIONE SOMME PER ANTICIPAZIONE ALL'ECONOMO SPESE FUNZIONAMENTO	2.500,00	0,00	0,00	2.500,00

Esercizio: 2018

RIACCERTAMENTO RESIDUI ATTIVI

Classificazione 9.02.00 - Capitolo: 491

MOVIMENTO	ESTREMI	IMPORTO A INIZIO ANNO	INCASSI	MAGGIORI ACCERTAMENTI O INSUSSISTENZE	RESIDUO DA CONSERVARE
Anno: 2018					
2018 / 1080	Provvedimento DDD / 2018 / 10 RISCOSSIONE SOMME PER SPESE TELEFONICHE - TELEFONIA MOBILE	854,30	0,00	0,00	854,30
2018 / 1766	Provvedimento DGP / 2018 / 6000 RISCOSSIONE 92% A CARICO COMUNI -ANNO 2018	92.000,01	0,00	0,00	92.000,01
2018 / 1777	Provvedimento DGP / 2018 / 6000 RISCOSSIONE SOMME 92%-SALDO 2018	3.208,86	0,00	0,00	3.208,86
Totale Anno: 2018		**98.563,17**	**0,00**	**0,00**	**98.563,17**
Totale Classificazione	**9.02.00 - Capitolo: 491**	694.334,87	16.608,54	0,00	677.726,33

Esercizio: 2018

RIACCERTAMENTO RESIDUI ATTIVI

Classificazione 9.02.00 - Capitolo: 495

MOVIMENTO	ESTREMI	IMPORTO A INIZIO ANNO	INCASSI	MAGGIORI ACCERTAMENTI O INSUSSISTENZE	RESIDUO DA CONSERVARE
Anno: 2016					
2016 / 755	Provvedimento CDD / 2016 / 1342 RECUPERO SOMME DOPO O.A. REGIONE PER COMPETENZE TECNICHE ING.MINARDI-LAROSA-ARCH.FLORIDIA LAVORI C/O IST.SCOLASTICI ZONA RAGUSA-COMISO-VITTORIA	11.068,92	0,00	0,00	11.068,92
Totale Anno: 2016		**11.068,92**	**0,00**	**0,00**	**11.068,92**
Anno: 2017					
2017 / 315	Provvedimento CDD / 2016 / 1962 INCASSO BORSE DI STUDIO NON RISCOSSE-VEDI IMP.880/17	663,00	0,00	0,00	663,00
2017 / 726	Provvedimento CDD / 2017 / 1459 RECIPERO SOMME INARICO ESPERTO ESTERNO PROGETTO ARISTOIL-DR.CICERO	6.000,00	0,00	0,00	6.000,00
2017 / 901	Provvedimento CDD / 2017 / 1905 RECUPERO SOMMA PER ACQUISTO ATTREZZATURE INFORMATICHE PROGETTO ARISTOIL	7.500,00	0,00	0,00	7.500,00
2017 / 1133	Provvedimento CDD / 2017 / 2279 RISCOSSIONE SOMME PER PROGETTO ARISTOIL-INCARICO INTERPRETE LINGUA INGLESE	600,00	0,00	0,00	600,00
2017 / 1586	Provvedimento CDD / 2017 / 2864 RISCOSSIONE SOMME PERPROGETTO ARISTOILCOMITATO DI PILOTAGGIO 10-11/10/2017	330,00	0,00	0,00	330,00
2017 / 1618	Provvedimento DDD / 2017 / 10 RISCOSSIONE A SALDO 2017	6.116,00	1.256,00	0,00	4.860,00
Totale Anno: 2017		**21.209,00**	**1.256,00**	**0,00**	**19.953,00**
Anno: 2018					
2018 / 220	Provvedimento CDD / 2018 / 417 RISCOSSIONE SOMME PER PROGETTO ARISTOIL--VEDI IMP.178/18	500,00	0,00	0,00	500,00

Esercizio: 2018

RIACCERTAMENTO RESIDUI ATTIVI

Classificazione 9.02.00 - Capitolo: 495

MOVIMENTO	ESTREMI	IMPORTO A INIZIO ANNO	INCASSI	MAGGIORI ACCERTAMENTI O INSUSSISTENZE	RESIDUO DA CONSERVARE
Anno: 2018					
2018 / 431	Provvedimento CDD / 2018 / 941 RISCOSSIONE SOMME PER MISSIONE AL CONSULENTE DR.CICERO-ROMA 18-19/4/2018-VEDI IMP.1112/18	500,00	0,00	0,00	500,00
2018 / 641	Provvedimento DGP / 2016 / 115 RISCOSSIONE SOMME PER PROGETTO ARISTOIL-A SALDO - VEDI IMP.1685/18	42.408,00	0,00	0,00	42.408,00
Totale Anno: 2018		**43.408,00**	**0,00**	**0,00**	**43.408,00**
Totale Classificazione	**9.02.00 - Capitolo: 495**	75.685,92	1.256,00	0,00	74.429,92
TOTALE GENERALE		**55.573.874,47**	**9.734.105,18**	**-41.961,54**	**45.797.807,75**

Esercizio: 2018

RIACCERTAMENTO RESIDUI PASSIVI

Classificazione 01.01.1 - Capitolo: 596 / 2

MOVIMENTO	ESTREMI	IMPORTO A INIZIO ANNO	PAGAMENTI	ECONOMIE O INSUSSISTENZE	RESIDUO DA CONSERVARE
Anno: 2018					
2018 / 3765	Provvedimento DGP / 2018 / 6000 CONTRIBUTI INADEL A SALDO 2018	1.608,29	0,00	0,00	1.608,29
Totale Anno: 2018		**1.608,29**	**0,00**	**0,00**	**1.608,29**
Totale Classificazione	**01.01.1 - Capitolo: 596 / 2**	**1.608,29**	**0,00**	**0,00**	**1.608,29**

Esercizio: 2018

RIACCERTAMENTO RESIDUI PASSIVI

Classificazione 01.01.1 - Capitolo: 597

MOVIMENTO	ESTREMI	IMPORTO A INIZIO ANNO	PAGAMENTI	ECONOMIE O INSUSSISTENZE	RESIDUO DA CONSERVARE
Anno: 2018					
2018 / 3766	Provvedimento DGP / 2018 / 6000 FONDO PER LA PRODUTTIVITA' A SALDO 2018	2.135,71	0,00	0,00	2.135,71
Totale Anno: 2018		**2.135,71**	**0,00**	**0,00**	**2.135,71**
Totale Classificazione	**01.01.1 - Capitolo: 597**	**2.135,71**	**0,00**	**0,00**	**2.135,71**

Esercizio: 2018

RIACCERTAMENTO RESIDUI PASSIVI

Classificazione 01.01.1 - Capitolo: 598

MOVIMENTO	ESTREMI	IMPORTO A INIZIO ANNO	PAGAMENTI	ECONOMIE O INSUSSISTENZE	RESIDUO DA CONSERVARE
Anno: 2018					
2018 / 922	Provvedimento DGP / 2017 / 6000 CONTRIBUTI SU EMOLUMENTI A SALDO 2017	2.985,83	2.650,44	0,00	335,39
2018 / 3767	Provvedimento DGP / 2017 / 6000 ONERI PRIVENZIALI A SALDO 2018	2.864,22	0,00	0,00	2.864,22
Totale Anno: 2018		**5.850,05**	**2.650,44**	**0,00**	**3.199,61**
Totale Classificazione	**01.01.1 - Capitolo: 598**	**5.850,05**	**2.650,44**	**0,00**	**3.199,61**

Esercizio: 2018

RIACCERTAMENTO RESIDUI PASSIVI

Classificazione 01.01.1 - Capitolo: 598 / 1

MOVIMENTO	ESTREMI	IMPORTO A INIZIO ANNO	PAGAMENTI	ECONOMIE O INSUSSISTENZE	RESIDUO DA CONSERVARE
Anno: 2018					
2018 / 923	Provvedimento DGP / 2017 / 6000 CONTRIBUTI SU EMOLUMENTI A SALDO 2017	572,75	0,00	0,00	572,75
Totale Anno: 2018		**572,75**	**0,00**	**0,00**	**572,75**
Totale Classificazione	**01.01.1 - Capitolo: 598 / 1**	**572,75**	**0,00**	**0,00**	**572,75**

Esercizio: 2018

RIACCERTAMENTO RESIDUI PASSIVI

Classificazione 01.01.1 - Capitolo: 599

MOVIMENTO	ESTREMI	IMPORTO A INIZIO ANNO	PAGAMENTI	ECONOMIE O INSUSSISTENZE	RESIDUO DA CONSERVARE
Anno: 2018					
2018 / 3771	Provvedimento DGP / 2018 / 6000 ASSEGNO AL NUCLEO A SALDO 2018	1.927,98	0,00	0,00	1.927,98
Totale Anno: 2018		**1.927,98**	**0,00**	**0,00**	**1.927,98**
Totale Classificazione	**01.01.1 - Capitolo: 599**	**1.927,98**	**0,00**	**0,00**	**1.927,98**

Esercizio: 2018

RIACCERTAMENTO RESIDUI PASSIVI

Classificazione 01.01.1 - Capitolo: 601 / 1

MOVIMENTO	ESTREMI	IMPORTO A INIZIO ANNO	PAGAMENTI	ECONOMIE O INSUSSISTENZE	RESIDUO DA CONSERVARE
Anno: 2018					
2018 / 3773	Provvedimento DGP / 2018 / 6000 FONDO PER LA PRODUTTIVITA' A SALDO 2018	4.100,00	0,00	0,00	4.100,00
Totale Anno: 2018		**4.100,00**	**0,00**	**0,00**	**4.100,00**
Totale Classificazione	**01.01.1 - Capitolo: 601 / 1**	**4.100,00**	**0,00**	**0,00**	**4.100,00**

Esercizio: 2018

RIACCERTAMENTO RESIDUI PASSIVI

Classificazione 01.01.1 - Capitolo: 603 / 1

MOVIMENTO	ESTREMI	IMPORTO A INIZIO ANNO	PAGAMENTI	ECONOMIE O INSUSSISTENZE	RESIDUO DA CONSERVARE
Anno: 2017					
2017 / 1274	Provvedimento DGP / 2016 / 6000 CONTRIBUTI EX INADEL A SALDO 2016	4.690,87	0,00	-3.340,26	1.350,61
Totale Anno: 2017		**4.690,87**	**0,00**	**-3.340,26**	**1.350,61**
Totale Classificazione	**01.01.1 - Capitolo: 603 / 1**	**4.690,87**	**0,00**	**-3.340,26**	**1.350,61**

Esercizio: 2018

RIACCERTAMENTO RESIDUI PASSIVI

Classificazione 01.01.1 - Capitolo: 611 / 1

MOVIMENTO	ESTREMI	IMPORTO A INIZIO ANNO	PAGAMENTI	ECONOMIE O INSUSSISTENZE	RESIDUO DA CONSERVARE
Anno: 2018					
2018 / 384	Provvedimento CDD / 2018 / 431 ANTICIPAZIONE SOMME PER SPESE ECONOMALI 2018	434,00	8,00	0,00	426,00
Totale Anno: 2018		**434,00**	**8,00**	**0,00**	**426,00**
Totale Classificazione	**01.01.1 - Capitolo: 611 / 1**	**434,00**	**8,00**	**0,00**	**426,00**

Esercizio: 2018

RIACCERTAMENTO RESIDUI PASSIVI

Classificazione 01.01.1 - Capitolo: 612 / 10

MOVIMENTO	ESTREMI	IMPORTO A INIZIO ANNO	PAGAMENTI	ECONOMIE O INSUSSISTENZE	RESIDUO DA CONSERVARE
Anno: 2018					
2018 / 392	Provvedimento CDD / 2018 / 431 ANTICIPAZIONE SOMME PER SPESE ECONOMALI 2018	100,00	15,00	0,00	85,00
Totale Anno: 2018		**100,00**	**15,00**	**0,00**	**85,00**
Totale Classificazione	**01.01.1 - Capitolo: 612 / 10**	**100,00**	**15,00**	**0,00**	**85,00**

Esercizio: 2018

RIACCERTAMENTO RESIDUI PASSIVI

Classificazione 01.01.1 - Capitolo: 621 / 2

MOVIMENTO	ESTREMI	IMPORTO A INIZIO ANNO	PAGAMENTI	ECONOMIE O INSUSSISTENZE	RESIDUO DA CONSERVARE
Anno: 2018					
2018 / 290	Provvedimento CDD / 2018 / 431 ANTICIPAZIONE FONDI ECONOMALI ANNO 2018	1.850,80	1.671,65	0,00	179,15
Totale Anno: 2018		**1.850,80**	**1.671,65**	**0,00**	**179,15**
Totale Classificazione	**01.01.1 - Capitolo: 621 / 2**	**1.850,80**	**1.671,65**	**0,00**	**179,15**

Esercizio: 2018

RIACCERTAMENTO RESIDUI PASSIVI

Classificazione 01.01.1 - Capitolo: 623 / 2

MOVIMENTO	ESTREMI	IMPORTO A INIZIO ANNO	PAGAMENTI	ECONOMIE O INSUSSISTENZE	RESIDUO DA CONSERVARE
Anno: 2018					
2018 / 2168	Provvedimento CDD / 2018 / 1760 INDENNITA' DI CARICA A FAVORE DEL COMMISSARIO STRAORDINARIO-1/7-30/9/2018	11.539,44	11.160,00	0,00	379,44
2018 / 3785	Provvedimento DGP / 2018 / 6000 COMPENSI PER ORGANI ISTITUZIONALI A SALDO 2018	6.801,48	0,00	0,00	6.801,48
Totale Anno: 2018		**18.340,92**	**11.160,00**	**0,00**	**7.180,92**
Totale Classificazione	**01.01.1 - Capitolo: 623 / 2**	**18.340,92**	**11.160,00**	**0,00**	**7.180,92**

Esercizio: 2018

RIACCERTAMENTO RESIDUI PASSIVI

Classificazione 01.01.1 - Capitolo: 625

MOVIMENTO	ESTREMI	IMPORTO A INIZIO ANNO	PAGAMENTI	ECONOMIE O INSUSSISTENZE	RESIDUO DA CONSERVARE
Anno: 2018					
2018 / 179	Provvedimento CDD / 2018 / 625 CORRESPONSIONE COMPENSO PER IL RIMBORSO SPESE AI SIGG.COMPONENTI DEL COLLEGGIO DEI REVISORI DEI CONTI PER L'ANNO 2018	44.446,91	33.371,10	0,00	11.075,81
Totale Anno: 2018		**44.446,91**	**33.371,10**	**0,00**	**11.075,81**
Totale Classificazione	**01.01.1 - Capitolo: 625**	**44.446,91**	**33.371,10**	**0,00**	**11.075,81**

Esercizio: 2018

RIACCERTAMENTO RESIDUI PASSIVI

Classificazione 01.01.1 - Capitolo: 627

MOVIMENTO	ESTREMI	IMPORTO A INIZIO ANNO	PAGAMENTI	ECONOMIE O INSUSSISTENZE	RESIDUO DA CONSERVARE
Anno: 2018					
2018 / 309	Provvedimento CDD / 2018 / 431 ANTICIPAZIONE SOMME PER SPESE ECONOMALI 2018	1.543,30	118,34	0,00	1.424,96
Totale Anno: 2018		**1.543,30**	**118,34**	**0,00**	**1.424,96**
Totale Classificazione	**01.01.1 - Capitolo: 627**	**1.543,30**	**118,34**	**0,00**	**1.424,96**

Esercizio: 2018

RIACCERTAMENTO RESIDUI PASSIVI

Classificazione 01.01.1 - Capitolo: 629

MOVIMENTO	ESTREMI	IMPORTO A INIZIO ANNO	PAGAMENTI	ECONOMIE O INSUSSISTENZE	RESIDUO DA CONSERVARE
Anno: 2018					
2018 / 3953	Provvedimento CDD / 2018 / 3139 FORNITURA BUONI PASTO A SALDO 2018	202,13	0,00	0,00	202,13
Totale Anno: 2018		**202,13**	**0,00**	**0,00**	**202,13**
Totale Classificazione	**01.01.1 - Capitolo: 629**	**202,13**	**0,00**	**0,00**	**202,13**

Esercizio: 2018

RIACCERTAMENTO RESIDUI PASSIVI

Classificazione 01.01.1 - Capitolo: 631

MOVIMENTO	ESTREMI	IMPORTO A INIZIO ANNO	PAGAMENTI	ECONOMIE O INSUSSISTENZE	RESIDUO DA CONSERVARE
Anno: 2018					
2018 / 106	Provvedimento CDD / 2018 / 102 RINNOPVO ABBONAMENTO AI SERVIZI ON-LINE AGENZIA ANSA-ANNO 2018	3.598,40	1.799,20	0,00	1.799,20
2018 / 311	Provvedimento CDD / 2018 / 2838 ANTICIPAZIONE SOMME PER SPESE ECONOMALI 2018	1.196,43	124,97	0,00	1.071,46
Totale Anno: 2018		**4.794,83**	**1.924,17**	**0,00**	**2.870,66**
Totale Classificazione	**01.01.1 - Capitolo: 631**	**4.794,83**	**1.924,17**	**0,00**	**2.870,66**

Esercizio: 2018

RIACCERTAMENTO RESIDUI PASSIVI

Classificazione 01.01.1 - Capitolo: 636

MOVIMENTO	ESTREMI	IMPORTO A INIZIO ANNO	PAGAMENTI	ECONOMIE O INSUSSISTENZE	RESIDUO DA CONSERVARE
Anno: 2018					
2018 / 104	Provvedimento CDD / 2018 / 28 AFFIDAMENTO SERVIZIO GESTIONE ASSISTENZA SITO INTERNET -ANNO 2018-AFFID.HGO SRL	4.921,00	3.690,75	0,00	1.230,25
2018 / 289	Provvedimento CDD / 2018 / 384 FORNITURA DEL SERVIZIO DI NOLEGGIO DI UN FOTOCOPIATORE MULTIFUNZIONE. ANNUALITA' 2018	357,22	229,64	0,00	127,58
2018 / 312	Provvedimento CDD / 2018 / 431 ANTICIPAZIONE SOMME PER SPESE ECONOMALI 2018	274,50	0,00	0,00	274,50
Totale Anno: 2018		**5.552,72**	**3.920,39**	**0,00**	**1.632,33**
Totale Classificazione	**01.01.1 - Capitolo: 636**	**5.552,72**	**3.920,39**	**0,00**	**1.632,33**

Esercizio: 2018

RIACCERTAMENTO RESIDUI PASSIVI

Classificazione 01.01.1 - Capitolo: 647

MOVIMENTO	ESTREMI	IMPORTO A INIZIO ANNO	PAGAMENTI	ECONOMIE O INSUSSISTENZE	RESIDUO DA CONSERVARE
Anno: 2018					
2018 / 3786	Provvedimento DGP / 2018 / 6000 IRAP SU EMOLUMENTI A SALDO 2018	1.331,00	0,00	0,00	1.331,00
Totale Anno: 2018		**1.331,00**	**0,00**	**0,00**	**1.331,00**
Totale Classificazione	**01.01.1 - Capitolo: 647**	**1.331,00**	**0,00**	**0,00**	**1.331,00**

Esercizio: 2018

RIACCERTAMENTO RESIDUI PASSIVI

Classificazione 01.01.1 - Capitolo: 647 / 1

MOVIMENTO	ESTREMI	IMPORTO A INIZIO ANNO	PAGAMENTI	ECONOMIE O INSUSSISTENZE	RESIDUO DA CONSERVARE
Anno: 2018					
2018 / 3787	Provvedimento DGP / 2018 / 6000 IRAP SU EMOLUMENTI A SALDO 2018	5.181,11	3.071,66	0,00	2.109,45
Totale Anno: 2018		**5.181,11**	**3.071,66**	**0,00**	**2.109,45**
Totale Classificazione	**01.01.1 - Capitolo: 647 / 1**	**5.181,11**	**3.071,66**	**0,00**	**2.109,45**

Esercizio: 2018

RIACCERTAMENTO RESIDUI PASSIVI

Classificazione 01.01.1 - Capitolo: 648

MOVIMENTO	ESTREMI	IMPORTO A INIZIO ANNO	PAGAMENTI	ECONOMIE O INSUSSISTENZE	RESIDUO DA CONSERVARE
Anno: 2018					
2018 / 3789	Provvedimento DGP / 2018 / 6000 IRAP SU EMOLUMENTI A SALDO 2018	3.781,81	0,00	0,00	3.781,81
Totale Anno: 2018		**3.781,81**	**0,00**	**0,00**	**3.781,81**
Totale Classificazione	**01.01.1 - Capitolo: 648**	**3.781,81**	**0,00**	**0,00**	**3.781,81**

Esercizio: 2018

RIACCERTAMENTO RESIDUI PASSIVI

Classificazione 01.02.1 - Capitolo: 611 / 2

MOVIMENTO	ESTREMI	IMPORTO A INIZIO ANNO	PAGAMENTI	ECONOMIE O INSUSSISTENZE	RESIDUO DA CONSERVARE
Anno: 2018					
2018 / 385	Provvedimento CDD / 2018 / 431 ANTICIPAZIONE SOMME PER SPESE ECONOMALI 2018	668,06	477,74	0,00	190,32
Totale Anno: 2018		**668,06**	**477,74**	**0,00**	**190,32**
Totale Classificazione	**01.02.1 - Capitolo: 611 / 2**	**668,06**	**477,74**	**0,00**	**190,32**

Esercizio: 2018

RIACCERTAMENTO RESIDUI PASSIVI

Classificazione 01.02.1 - Capitolo: 653

MOVIMENTO	ESTREMI	IMPORTO A INIZIO ANNO	PAGAMENTI	ECONOMIE O INSUSSISTENZE	RESIDUO DA CONSERVARE
Anno: 2018					
2018 / 3791	Provvedimento DGP / 2018 / 6000 ONERI ASSISTENZ.E PREVID.A SALDO 2018	11.682,18	0,00	0,00	11.682,18
Totale Anno: 2018		**11.682,18**	**0,00**	**0,00**	**11.682,18**
Totale Classificazione	**01.02.1 - Capitolo: 653**	**11.682,18**	**0,00**	**0,00**	**11.682,18**

Esercizio: 2018

RIACCERTAMENTO RESIDUI PASSIVI

Classificazione 01.02.1 - Capitolo: 653 / 1

MOVIMENTO	ESTREMI	IMPORTO A INIZIO ANNO	PAGAMENTI	ECONOMIE O INSUSSISTENZE	RESIDUO DA CONSERVARE
Anno: 2018					
2018 / 930	Provvedimento DGP / 2017 / 6000 CONTRIBUTI SU EMOLUMENTI A SALDO 2017	1.735,43	0,00	0,00	1.735,43
Totale Anno: 2018		**1.735,43**	**0,00**	**0,00**	**1.735,43**
Totale Classificazione	**01.02.1 - Capitolo: 653 / 1**	**1.735,43**	**0,00**	**0,00**	**1.735,43**

Esercizio: 2018

RIACCERTAMENTO RESIDUI PASSIVI

Classificazione 01.02.1 - Capitolo: 657

MOVIMENTO	ESTREMI	IMPORTO A INIZIO ANNO	PAGAMENTI	ECONOMIE O INSUSSISTENZE	RESIDUO DA CONSERVARE
Anno: 2018					
2018 / 1514	Provvedimento CDD / 2018 / 1260 AUTORIZZAZ.LAVORO STRAORDINARIO PERS/LE SEGRETERIA GENERALE -*-2018	1.328,49	0,00	0,00	1.328,49
Totale Anno: 2018		**1.328,49**	**0,00**	**0,00**	**1.328,49**
Totale Classificazione	**01.02.1 - Capitolo: 657**	**1.328,49**	**0,00**	**0,00**	**1.328,49**

Esercizio: 2018

RIACCERTAMENTO RESIDUI PASSIVI

Classificazione 01.02.1 - Capitolo: 658

MOVIMENTO	ESTREMI	IMPORTO A INIZIO ANNO	PAGAMENTI	ECONOMIE O INSUSSISTENZE	RESIDUO DA CONSERVARE
Anno: 2018					
2018 / 3794	Provvedimento DGP / 2018 / 6000 INDENNITA' AL PERSONALE ADDETTO AL CENTRALINO A SALDO 2018	643,27	0,00	0,00	643,27
Totale Anno: 2018		**643,27**	**0,00**	**0,00**	**643,27**
Totale Classificazione	**01.02.1 - Capitolo: 658**	**643,27**	**0,00**	**0,00**	**643,27**

Esercizio: 2018

RIACCERTAMENTO RESIDUI PASSIVI

Classificazione 01.02.1 - Capitolo: 661 / 2

MOVIMENTO	ESTREMI	IMPORTO A INIZIO ANNO	PAGAMENTI	ECONOMIE O INSUSSISTENZE	RESIDUO DA CONSERVARE
Anno: 2018					
2018 / 3796	Provvedimento DGP / 2018 / 6000 FOMDO PER LA PRODUTTIVITA' A SALDO 2018	647,21	0,00	0,00	647,21
Totale Anno: 2018		**647,21**	**0,00**	**0,00**	**647,21**
Totale Classificazione	**01.02.1 - Capitolo: 661 / 2**	**647,21**	**0,00**	**0,00**	**647,21**

Esercizio: 2018

RIACCERTAMENTO RESIDUI PASSIVI

Classificazione 01.02.1 - Capitolo: 661 / 3

MOVIMENTO	ESTREMI	IMPORTO A INIZIO ANNO	PAGAMENTI	ECONOMIE O INSUSSISTENZE	RESIDUO DA CONSERVARE
Anno: 2017					
2017 / 3638	Provvedimento DGP / 2017 / 6000 LAVORO STRAORDINARIO A SALDO 2017	4.072,43	0,00	-3.058,55	1.013,88
Totale Anno: 2017		**4.072,43**	**0,00**	**-3.058,55**	**1.013,88**
Anno: 2018					
2018 / 3797	Provvedimento DGP / 2018 / 6000 FONDO PER LAVORO STRAORDINARIO A SALDO 2018	5.414,83	0,00	0,00	5.414,83
Totale Anno: 2018		**5.414,83**	**0,00**	**0,00**	**5.414,83**
Totale Classificazione	**01.02.1 - Capitolo: 661 / 3**	**9.487,26**	**0,00**	**-3.058,55**	**6.428,71**

Esercizio: 2018

RIACCERTAMENTO RESIDUI PASSIVI

Classificazione 01.02.1 - Capitolo: 662

MOVIMENTO	ESTREMI	IMPORTO A INIZIO ANNO	PAGAMENTI	ECONOMIE O INSUSSISTENZE	RESIDUO DA CONSERVARE
Anno: 2011					
2011 / 5933	Provvedimento DGP / 2011 / 5000 ONERI SOCIALI PER IL PERSONALE COLLOCATOA RIPOSO-SALDO 2011	23.307,27	0,00	0,00	23.307,27
Totale Anno: 2011		**23.307,27**	**0,00**	**0,00**	**23.307,27**
Anno: 2012					
2012 / 5038	Provvedimento DGP / 2012 / 6050 ONERI SOCIALI PER IL PERSONALE COLLOCATOA RIPOSO	34.901,67	0,00	0,00	34.901,67
Totale Anno: 2012		**34.901,67**	**0,00**	**0,00**	**34.901,67**
Anno: 2015					
2015 / 3927	Provvedimento DGP / 2015 / 6000 ONERI SOCIALI PERSONALE COLLOCATO A RIPOSO	25.237,25	0,00	0,00	25.237,25
Totale Anno: 2015		**25.237,25**	**0,00**	**0,00**	**25.237,25**
Anno: 2017					
2017 / 3639	Provvedimento DGP / 2017 / 6000 ONERI SOCIALI PERSONALE COLLOCATO A RIPOSO -SALDO 2017	4.499,28	0,00	0,00	4.499,28
Totale Anno: 2017		**4.499,28**	**0,00**	**0,00**	**4.499,28**
Anno: 2018					
2018 / 3799	Provvedimento DGP / 2018 / 6000 ONERI SOCIALI PERSONALE COLLOCATO A RIPOSO	2.006,18	0,00	0,00	2.006,18
Totale Anno: 2018		**2.006,18**	**0,00**	**0,00**	**2.006,18**
Totale Classificazione	**01.02.1 - Capitolo: 662**	**89.951,65**	**0,00**	**0,00**	**89.951,65**

Esercizio: 2018

RIACCERTAMENTO RESIDUI PASSIVI

Classificazione 01.02.1 - Capitolo: 665 / 3

MOVIMENTO	ESTREMI	IMPORTO A INIZIO ANNO	PAGAMENTI	ECONOMIE O INSUSSISTENZE	RESIDUO DA CONSERVARE
Anno: 2018					
2018 / 3800	Provvedimento DGP / 2018 / 6000 CONTRIBUTI EX CPDEL A SALDO 2018	39.227,88	0,00	0,00	39.227,88
Totale Anno: 2018		**39.227,88**	**0,00**	**0,00**	**39.227,88**
Totale Classificazione	**01.02.1 - Capitolo: 665 / 3**	**39.227,88**	**0,00**	**0,00**	**39.227,88**

Esercizio: 2018

RIACCERTAMENTO RESIDUI PASSIVI

Classificazione 01.02.1 - Capitolo: 665 / 4

MOVIMENTO	ESTREMI	IMPORTO A INIZIO ANNO	PAGAMENTI	ECONOMIE O INSUSSISTENZE	RESIDUO DA CONSERVARE
Anno: 2017					
2017 / 1281	Provvedimento DGP / 2016 / 6000 CONTRIBUTI EX INADEL A SALDO 2016	3.146,27	0,00	-1.186,57	1.959,70
Totale Anno: 2017		**3.146,27**	**0,00**	**-1.186,57**	**1.959,70**
Totale Classificazione	**01.02.1 - Capitolo: 665 / 4**	**3.146,27**	**0,00**	**-1.186,57**	**1.959,70**

Esercizio: 2018

RIACCERTAMENTO RESIDUI PASSIVI

Classificazione 01.02.1 - Capitolo: 671 / 1

MOVIMENTO	ESTREMI	IMPORTO A INIZIO ANNO	PAGAMENTI	ECONOMIE O INSUSSISTENZE	RESIDUO DA CONSERVARE
Anno: 2018					
2018 / 395	Provvedimento CDD / 2018 / 431 ANTICIPAZIONE SOMME PER SPESE ECONOMALI 2018	391,09	338,39	0,00	52,70
Totale Anno: 2018		**391,09**	**338,39**	**0,00**	**52,70**
Totale Classificazione	**01.02.1 - Capitolo: 671 / 1**	**391,09**	**338,39**	**0,00**	**52,70**

Esercizio: 2018

RIACCERTAMENTO RESIDUI PASSIVI

Classificazione 01.02.1 - Capitolo: 671 / 10

MOVIMENTO	ESTREMI	IMPORTO A INIZIO ANNO	PAGAMENTI	ECONOMIE O INSUSSISTENZE	RESIDUO DA CONSERVARE
Anno: 2018					
2018 / 398	Provvedimento CDD / 2018 / 431 ANTICIPAZIONE SOMME PER SPESE ECONOMALI 2018	43,00	0,00	0,00	43,00
Totale Anno: 2018		**43,00**	**0,00**	**0,00**	**43,00**
Totale Classificazione	**01.02.1 - Capitolo: 671 / 10**	**43,00**	**0,00**	**0,00**	**43,00**

Esercizio: 2018

RIACCERTAMENTO RESIDUI PASSIVI

Classificazione 01.02.1 - Capitolo: 681

MOVIMENTO	ESTREMI	IMPORTO A INIZIO ANNO	PAGAMENTI	ECONOMIE O INSUSSISTENZE	RESIDUO DA CONSERVARE
Anno: 2018					
2018 / 302	Provvedimento CDD / 2018 / 431 ANTICIPAZIONE SOMME PER SPESE ECONOMALI ANNO 2018	28.384,77	8.104,09	0,00	20.280,68
Totale Anno: 2018		**28.384,77**	**8.104,09**	**0,00**	**20.280,68**
Totale Classificazione	**01.02.1 - Capitolo: 681**	**28.384,77**	**8.104,09**	**0,00**	**20.280,68**

Esercizio: 2018

RIACCERTAMENTO RESIDUI PASSIVI

Classificazione 01.02.1 - Capitolo: 682

MOVIMENTO	ESTREMI	IMPORTO A INIZIO ANNO	PAGAMENTI	ECONOMIE O INSUSSISTENZE	RESIDUO DA CONSERVARE
Anno: 2015					
2015 / 3911	Provvedimento CDD / 2015 / 2618 PAGAMENTO FATTURE TELEFONIA FISSA	14.408,80	0,00	0,00	14.408,80
Totale Anno: 2015		**14.408,80**	**0,00**	**0,00**	**14.408,80**
Anno: 2016					
2016 / 3499	Provvedimento CDD / 2016 / 2601 SPESE PER TELEFONIA FISSA E MOBILE FINO AL 31/12/2016	15.203,65	0,00	0,00	15.203,65
Totale Anno: 2016		**15.203,65**	**0,00**	**0,00**	**15.203,65**
Anno: 2018					
2018 / 2	Provvedimento CDD / 2018 / 44 SISTEMA INTEGRATO DI FONIA E DATI: CONTRATTO QUADRO OPA SPC2 E TELEFONIA FISSA 2018	132.003,40	81.446,17	0,00	50.557,23
Totale Anno: 2018		**132.003,40**	**81.446,17**	**0,00**	**50.557,23**
Totale Classificazione	**01.02.1 - Capitolo: 682**	**161.615,85**	**81.446,17**	**0,00**	**80.169,68**

Esercizio: 2018

RIACCERTAMENTO RESIDUI PASSIVI

Classificazione 01.02.1 - Capitolo: 683

MOVIMENTO	ESTREMI	IMPORTO A INIZIO ANNO	PAGAMENTI	ECONOMIE O INSUSSISTENZE	RESIDUO DA CONSERVARE
Anno: 2018					
2018 / 3873	Provvedimento DGP / 2018 / 6000 PAGAMENTO FATTU RE ENEL -SETTEMBRE/NOVEMBRE 2018	7.361,77	0,00	0,00	7.361,77
2018 / 3874	Provvedimento DGP / 2018 / 6000 PAGAMENTO FATTURE ENEL A SALDO 2018	12.673,31	0,00	0,00	12.673,31
Totale Anno: 2018		**20.035,08**	**0,00**	**0,00**	**20.035,08**
Totale Classificazione	**01.02.1 - Capitolo: 683**	**20.035,08**	**0,00**	**0,00**	**20.035,08**

Esercizio: 2018

RIACCERTAMENTO RESIDUI PASSIVI

Classificazione 01.02.1 - Capitolo: 683 / 1

MOVIMENTO	ESTREMI	IMPORTO A INIZIO ANNO	PAGAMENTI	ECONOMIE O INSUSSISTENZE	RESIDUO DA CONSERVARE
Anno: 2018					
2018 / 2037	Provvedimento CDD / 2018 / 1586 DETERMINA A CONTRARRE PER FORNITURA DI ACQUA POTABILE	2.500,00	0,00	0,00	2.500,00
Totale Anno: 2018		**2.500,00**	**0,00**	**0,00**	**2.500,00**
Totale Classificazione	**01.02.1 - Capitolo: 683 / 1**	**2.500,00**	**0,00**	**0,00**	**2.500,00**

Esercizio: 2018

RIACCERTAMENTO RESIDUI PASSIVI

Classificazione 01.02.1 - Capitolo: 684

MOVIMENTO	ESTREMI	IMPORTO A INIZIO ANNO	PAGAMENTI	ECONOMIE O INSUSSISTENZE	RESIDUO DA CONSERVARE
Anno: 2018					
2018 / 914	Provvedimento CDD / 2017 / 2234 SERVIZIO MANUTENZIONE E CONDUZIONE IMPIANTI CONDIZIONAMENTO -ANNO 2017/2018	24.748,81	17.375,52	0,00	7.373,29
2018 / 3529	Provvedimento CDD / 2018 / 2729 SERVIZIO DI MANUTENZ. DEI PRESIDI E DEGLI IMPIANTI ANTINCENDIO ISTALLATI NEGLI IMMOBILI DI COMPETENZA DEL LIBERO CONSORZIO COM.LE DI RAGUSA. ANNO 2018/2019. DETERMINA A CONTRARRE AI SENSI DELL'ART.32, COMMA 2, DEL D.Lgs. 50/2016	9.310,53	0,00	0,00	9.310,53
Totale Anno: 2018		**34.059,34**	**17.375,52**	**0,00**	**16.683,82**
Totale Classificazione	**01.02.1 - Capitolo: 684**	**34.059,34**	**17.375,52**	**0,00**	**16.683,82**

Esercizio: 2018

RIACCERTAMENTO RESIDUI PASSIVI

Classificazione 01.02.1 - Capitolo: 684 / 1

MOVIMENTO	ESTREMI	IMPORTO A INIZIO ANNO	PAGAMENTI	ECONOMIE O INSUSSISTENZE	RESIDUO DA CONSERVARE
Anno: 2017					
2017 / 1311	Provvedimento CDD / 2016 / 2697 SERVIZIO MANUTENZ.TERMO-FRIGORIFERA EDIFICI SCOLASTICI ZONA EST-AFFID.DISTEFANO E CASCONE	3.161,03	2.875,42	-54,80	230,81
Totale Anno: 2017		**3.161,03**	**2.875,42**	**-54,80**	**230,81**
Anno: 2018					
2018 / 913	Provvedimento CDD / 2017 / 2225 SERVIZIO DI MANUTENZIONE DEO PRESIDI E DEGLI IMPIANTI ANTINCENDIO	7.922,00	0,00	0,00	7.922,00
2018 / 3205	Provvedimento CDD / 2018 / 2486 SERVIZIO DI MANUTENZ. DEGLI IMPIANTI DI PRODUZIONE TERMO-FRIGORIFERA DEGLI EDIFICI SCOLASTICI E PATRIMONIALI. APPROVAZIONE AMMINISTRATIVA DEL PROGETTO E DETERMINA A CONTRARRE	5.183,29	0,00	0,00	5.183,29
Totale Anno: 2018		**13.105,29**	**0,00**	**0,00**	**13.105,29**
Totale Classificazione	**01.02.1 - Capitolo: 684 / 1**	**16.266,32**	**2.875,42**	**-54,80**	**13.336,10**

Esercizio: 2018

RIACCERTAMENTO RESIDUI PASSIVI

Classificazione 01.02.1 - Capitolo: 686

MOVIMENTO	ESTREMI	IMPORTO A INIZIO ANNO	PAGAMENTI	ECONOMIE O INSUSSISTENZE	RESIDUO DA CONSERVARE
Anno: 2018					
2018 / 3198	Provvedimento CDD / 2018 / 2460 CORRESPONSIONE DEL COMPENSO AI SIGG. COMPONENTI ESTERNI AL NUCLEO DI VALUTAZIONE. INCARICO DAL 1° OTTOBRE AL 31 DICEMBRE 2018	3.600,00	0,00	0,00	3.600,00
Totale Anno: 2018		**3.600,00**	**0,00**	**0,00**	**3.600,00**
Totale Classificazione	**01.02.1 - Capitolo: 686**	**3.600,00**	**0,00**	**0,00**	**3.600,00**

Esercizio: 2018

RIACCERTAMENTO RESIDUI PASSIVI

Classificazione 01.02.1 - Capitolo: 690

MOVIMENTO	ESTREMI	IMPORTO A INIZIO ANNO	PAGAMENTI	ECONOMIE O INSUSSISTENZE	RESIDUO DA CONSERVARE
Anno: 2018					
2018 / 550	Provvedimento CDD / 2018 / 431 ANTICIPAZIONE SOMME PER SPESE ECONOMALI 2018	650,80	92,00	0,00	558,80
Totale Anno: 2018		**650,80**	**92,00**	**0,00**	**558,80**
Totale Classificazione	**01.02.1 - Capitolo: 690**	**650,80**	**92,00**	**0,00**	**558,80**

Esercizio: 2018

RIACCERTAMENTO RESIDUI PASSIVI

Classificazione 01.02.1 - Capitolo: 691 / 1

MOVIMENTO	ESTREMI	IMPORTO A INIZIO ANNO	PAGAMENTI	ECONOMIE O INSUSSISTENZE	RESIDUO DA CONSERVARE
Anno: 2017					
2017 / 3081	Provvedimento CDD / 2017 / 2255 GIUDIZIO CIVILE 3676/13 PROPOSTO DA CRISALFI LUCA-SENT.N.285/17-SALDO COMPENSI AVV.MEZZASALMA ER GULINO	849,50	0,00	0,00	849,50
Totale Anno: 2017		**849,50**	**0,00**	**0,00**	**849,50**
Anno: 2018					
2018 / 2039	Provvedimento CDD / 2018 / 1664 PAGAMENTO COMPENSI DI DOMICILIAZIONE ALL' AVV. GIUSEPPE PANEPINTO DEL FORO DI CALTANISSETTA.	1.459,12	0,00	0,00	1.459,12
2018 / 3654	Provvedimento CDD / 2018 / 2948 GIUDIZIO CIVILE 436/08 SENT.538/11 AMENTA SALVATRICE-SALDO COMPENSI AVVDELFINA VORIA	1.000,00	0,00	0,00	1.000,00
2018 / 3841	Provvedimento CDD / 2018 / 3024 TAR CT-RICORSO 1149/97 PROPOSTO DA BENNARDELLO MAURIZIO -SENT.N.2352/18-SALDO COMPENSI AVV.MEZZASALMA	2.000,00	0,00	0,00	2.000,00
Totale Anno: 2018		**4.459,12**	**0,00**	**0,00**	**4.459,12**
Totale Classificazione	**01.02.1 - Capitolo: 691 / 1**	**5.308,62**	**0,00**	**0,00**	**5.308,62**

Esercizio: 2018

RIACCERTAMENTO RESIDUI PASSIVI

Classificazione 01.02.1 - Capitolo: 692

MOVIMENTO	ESTREMI	IMPORTO A INIZIO ANNO	PAGAMENTI	ECONOMIE O INSUSSISTENZE	RESIDUO DA CONSERVARE
Anno: 2018					
2018 / 152	Provvedimento CDD / 2018 / 326 SERVIZIO PULIZIA PRESSO GLI EDIFICI CONSORTILI-DITTA BSF SRL-ANNO 2018	108.885,65	99.490,19	0,00	9.395,46
Totale Anno: 2018		**108.885,65**	**99.490,19**	**0,00**	**9.395,46**
Totale Classificazione	**01.02.1 - Capitolo: 692**	**108.885,65**	**99.490,19**	**0,00**	**9.395,46**

Esercizio: 2018

RIACCERTAMENTO RESIDUI PASSIVI

Classificazione 01.02.1 - Capitolo: 710

MOVIMENTO	ESTREMI	IMPORTO A INIZIO ANNO	PAGAMENTI	ECONOMIE O INSUSSISTENZE	RESIDUO DA CONSERVARE
Anno: 2018					
2018 / 545	Provvedimento CDD / 2018 / 431 ANTICIPAZIONE SOMME PER SPESE ECONOMALI 2018	800,00	0,00	0,00	800,00
Totale Anno: 2018		**800,00**	**0,00**	**0,00**	**800,00**
Totale Classificazione	**01.02.1 - Capitolo: 710**	**800,00**	**0,00**	**0,00**	**800,00**

Esercizio: 2018

RIACCERTAMENTO RESIDUI PASSIVI

Classificazione 01.02.1 - Capitolo: 712

MOVIMENTO	ESTREMI	IMPORTO A INIZIO ANNO	PAGAMENTI	ECONOMIE O INSUSSISTENZE	RESIDUO DA CONSERVARE
Anno: 2018					
2018 / 3805	Provvedimento DGP / 2018 / 6000 IRAP SU EMOLUMENTI A SALDO 2018	5.051,33	0,00	0,00	5.051,33
Totale Anno: 2018		**5.051,33**	**0,00**	**0,00**	**5.051,33**
Totale Classificazione	**01.02.1 - Capitolo: 712**	**5.051,33**	**0,00**	**0,00**	**5.051,33**

Esercizio: 2018

RIACCERTAMENTO RESIDUI PASSIVI

Classificazione 01.02.1 - Capitolo: 712 / 3

MOVIMENTO	ESTREMI	IMPORTO A INIZIO ANNO	PAGAMENTI	ECONOMIE O INSUSSISTENZE	RESIDUO DA CONSERVARE
Anno: 2018					
2018 / 3806	Provvedimento DGP / 2018 / 6000 IRAP SU EMOLUMENTI A SALDO 2018	15.209,67	0,00	0,00	15.209,67
Totale Anno: 2018		**15.209,67**	**0,00**	**0,00**	**15.209,67**
Totale Classificazione	**01.02.1 - Capitolo: 712 / 3**	**15.209,67**	**0,00**	**0,00**	**15.209,67**

Esercizio: 2018

RIACCERTAMENTO RESIDUI PASSIVI

Classificazione 01.02.1 - Capitolo: 720

MOVIMENTO	ESTREMI	IMPORTO A INIZIO ANNO	PAGAMENTI	ECONOMIE O INSUSSISTENZE	RESIDUO DA CONSERVARE
Anno: 2015					
2015 / 2107	Provvedimento CDD / 2013 / 2952 COMPENSI DI DOMICILIAZIONE PER GIUDIZIO ATTO DI INGIUNZIONE PROT.2938/13 DEL COMMISSARIO DELEG.EMERG.BONIFICHE AVV.MARTA BARRESI	380,64	0,00	0,00	380,64
Totale Anno: 2015		**380,64**	**0,00**	**0,00**	**380,64**
Anno: 2018					
2018 / 303	Provvedimento CDD / 2018 / 431 ANTICIPAZIONE SOMME PER SPESE ECONOMALI ANNO 2018	8.249,14	1.197,93	0,00	7.051,21
2018 / 3027	Provvedimento CDD / 2018 / 2327 COMPENSI DI DOMICILIAZIONE ALL 'AVV. MARTA BARRESI PER IL GIUDIZIO IN OPPOSIZIONE PROMOSSO AVANTI AL TRIBUNALE DI PALERMO N.16997/2013	1.459,12	0,00	0,00	1.459,12
Totale Anno: 2018		**9.708,26**	**1.197,93**	**0,00**	**8.510,33**
Totale Classificazione	**01.02.1 - Capitolo: 720**	**10.088,90**	**1.197,93**	**0,00**	**8.890,97**

Esercizio: 2018

RIACCERTAMENTO RESIDUI PASSIVI

Classificazione 01.02.1 - Capitolo: 953 / 1

MOVIMENTO	ESTREMI	IMPORTO A INIZIO ANNO	PAGAMENTI	ECONOMIE O INSUSSISTENZE	RESIDUO DA CONSERVARE
Anno: 2018					
2018 / 3807	Provvedimento DGP / 2018 / 6000 ASSEGNO AL NUCLEO FAMILIARE A SALDO 2018	202,70	0,00	0,00	202,70
Totale Anno: 2018		**202,70**	**0,00**	**0,00**	**202,70**
Totale Classificazione	**01.02.1 - Capitolo: 953 / 1**	**202,70**	**0,00**	**0,00**	**202,70**

Esercizio: 2018

RIACCERTAMENTO RESIDUI PASSIVI

Classificazione 01.03.1 - Capitolo: 732

MOVIMENTO	ESTREMI	IMPORTO A INIZIO ANNO	PAGAMENTI	ECONOMIE O INSUSSISTENZE	RESIDUO DA CONSERVARE
Anno: 2018					
2018 / 3830	Provvedimento DGP / 2018 / 6000 FONDO PER LA PRODUTTIVITA' A SALDO 2018	18.855,34	0,00	0,00	18.855,34
Totale Anno: 2018		**18.855,34**	**0,00**	**0,00**	**18.855,34**
Totale Classificazione	**01.03.1 - Capitolo: 732**	**18.855,34**	**0,00**	**0,00**	**18.855,34**

Esercizio: 2018

RIACCERTAMENTO RESIDUI PASSIVI

Classificazione 01.03.1 - Capitolo: 732 / 1

MOVIMENTO	ESTREMI	IMPORTO A INIZIO ANNO	PAGAMENTI	ECONOMIE O INSUSSISTENZE	RESIDUO DA CONSERVARE
Anno: 2018					
2018 / 2034	Provvedimento CDD / 2018 / 1679 AUTORIZZAZIONE LAVORO STRAORD.ANNO 2018	1.168,37	0,00	0,00	1.168,37
Totale Anno: 2018		**1.168,37**	**0,00**	**0,00**	**1.168,37**
Totale Classificazione	**01.03.1 - Capitolo: 732 / 1**	**1.168,37**	**0,00**	**0,00**	**1.168,37**

Esercizio: 2018

RIACCERTAMENTO RESIDUI PASSIVI

Classificazione 01.03.1 - Capitolo: 733

MOVIMENTO	ESTREMI	IMPORTO A INIZIO ANNO	PAGAMENTI	ECONOMIE O INSUSSISTENZE	RESIDUO DA CONSERVARE
Anno: 2018					
2018 / 3831	Provvedimento DGP / 2018 / 6000 ONERI ASSIST.E PREVID.A SALDO 2018	6.073,83	0,00	0,00	6.073,83
Totale Anno: 2018		**6.073,83**	**0,00**	**0,00**	**6.073,83**
Totale Classificazione	**01.03.1 - Capitolo: 733**	**6.073,83**	**0,00**	**0,00**	**6.073,83**

Esercizio: 2018

RIACCERTAMENTO RESIDUI PASSIVI

Classificazione 01.03.1 - Capitolo: 733 / 1

MOVIMENTO	ESTREMI	IMPORTO A INIZIO ANNO	PAGAMENTI	ECONOMIE O INSUSSISTENZE	RESIDUO DA CONSERVARE
Anno: 2017					
2017 / 1286	Provvedimento DGP / 2016 / 6000 CONTRIBUTI EX INADEL A SALDO 2016	10.546,12	0,00	0,00	10.546,12
Totale Anno: 2017		**10.546,12**	**0,00**	**0,00**	**10.546,12**
Totale Classificazione	**01.03.1 - Capitolo: 733 / 1**	**10.546,12**	**0,00**	**0,00**	**10.546,12**

Esercizio: 2018

RIACCERTAMENTO RESIDUI PASSIVI

Classificazione 01.03.1 - Capitolo: 743 / 1

MOVIMENTO	ESTREMI	IMPORTO A INIZIO ANNO	PAGAMENTI	ECONOMIE O INSUSSISTENZE	RESIDUO DA CONSERVARE
Anno: 2018					
2018 / 399	Provvedimento CDD / 2018 / 431 ANTICIPAZIONE SOMME PER SPESE ECONOMALI 2018	984,16	980,66	0,00	3,50
Totale Anno: 2018		**984,16**	**980,66**	**0,00**	**3,50**
Totale Classificazione	**01.03.1 - Capitolo: 743 / 1**	**984,16**	**980,66**	**0,00**	**3,50**

Esercizio: 2018

RIACCERTAMENTO RESIDUI PASSIVI

Classificazione 01.03.1 - Capitolo: 743 / 3

MOVIMENTO	ESTREMI	IMPORTO A INIZIO ANNO	PAGAMENTI	ECONOMIE O INSUSSISTENZE	RESIDUO DA CONSERVARE
Anno: 2018					
2018 / 400	Provvedimento CDD / 2018 / 431 ANTICIPAZIONE SOMME PER SPESE ECONOMALI 2018	422,00	0,00	0,00	422,00
Totale Anno: 2018		**422,00**	**0,00**	**0,00**	**422,00**
Totale Classificazione	**01.03.1 - Capitolo: 743 / 3**	**422,00**	**0,00**	**0,00**	**422,00**

Esercizio: 2018

RIACCERTAMENTO RESIDUI PASSIVI

Classificazione 01.03.1 - Capitolo: 743 / 10

MOVIMENTO	ESTREMI	IMPORTO A INIZIO ANNO	PAGAMENTI	ECONOMIE O INSUSSISTENZE	RESIDUO DA CONSERVARE
Anno: 2018					
2018 / 402	Provvedimento CDD / 2018 / 431 ANTICIPAZIONE SOMME PER SPESE ECONOMALI 2018	494,48	263,48	0,00	231,00
Totale Anno: 2018		**494,48**	**263,48**	**0,00**	**231,00**
Totale Classificazione	**01.03.1 - Capitolo: 743 / 10**	**494,48**	**263,48**	**0,00**	**231,00**

Esercizio: 2018

RIACCERTAMENTO RESIDUI PASSIVI

Classificazione 01.03.1 - Capitolo: 750

MOVIMENTO	ESTREMI	IMPORTO A INIZIO ANNO	PAGAMENTI	ECONOMIE O INSUSSISTENZE	RESIDUO DA CONSERVARE
Anno: 2018					
2018 / 317	Provvedimento CDD / 2018 / 431 ANTICIPAZIONE SOMME PER SPESE ECONOMALI 2018	1.210,55	0,00	0,00	1.210,55
Totale Anno: 2018		**1.210,55**	**0,00**	**0,00**	**1.210,55**
Totale Classificazione	**01.03.1 - Capitolo: 750**	**1.210,55**	**0,00**	**0,00**	**1.210,55**

Esercizio: 2018

RIACCERTAMENTO RESIDUI PASSIVI

Classificazione 01.03.1 - Capitolo: 751

MOVIMENTO	ESTREMI	IMPORTO A INIZIO ANNO	PAGAMENTI	ECONOMIE O INSUSSISTENZE	RESIDUO DA CONSERVARE
Anno: 2018					
2018 / 169	Provvedimento CDD / 2018 / 371 RINNOVO CONTRATTO DI ASSISTENZA E MANUTENZIONE SOFTWARE-J-PERS -SW PERSONALE E SERVIZI SISTEMISTICI	11.956,00	5.978,00	0,00	5.978,00
2018 / 187	Provvedimento CDD / 2018 / 370 RINNOVO CANONI LICENZA D'USO 2018 DEI SOFTWARE PER LA CONT.FIN,PATRIMONIALE, BIL.PLUR.,CONTROLLO DI GESTIONE, FATT. ELETTR.CASSA ECON, GEST. CESPITI PATR.,BUONI D'ORDINE, GEST.FISC.,APPLIC.JENTESIOPE+	16.618,84	11.054,42	0,00	5.564,42
2018 / 3828	Provvedimento CDD / 2018 / 3022 ACQUISTO STAMPANTE HP LASEJET M506X	500,00	0,00	0,00	500,00
Totale Anno: 2018		**29.074,84**	**17.032,42**	**0,00**	**12.042,42**
Totale Classificazione	**01.03.1 - Capitolo: 751**	**29.074,84**	**17.032,42**	**0,00**	**12.042,42**

Esercizio: 2018

RIACCERTAMENTO RESIDUI PASSIVI

Classificazione 01.03.1 - Capitolo: 752

MOVIMENTO	ESTREMI	IMPORTO A INIZIO ANNO	PAGAMENTI	ECONOMIE O INSUSSISTENZE	RESIDUO DA CONSERVARE
Anno: 2018					
2018 / 144	Provvedimento CDD / 2018 / 184 CORRESPONSIONE COMPENSO AI COMPONENTI CONTROLLO INTEGRATO DI GESTIONE-17/1-30/1/2018	840,00	560,00	0,00	280,00
2018 / 3197	Provvedimento CDD / 2018 / 2461 CORRESPONSIONE DEL COMPENSO AI SIGG. COMPONENTI DEL CONTROLLO INTEGRATO DI GESTIONE E STRTEGICO. INCARICO DAL 1° OTTOBRE 2018 AL 31 DICEMBRE 2018	5.400,00	0,00	0,00	5.400,00
Totale Anno: 2018		**6.240,00**	**560,00**	**0,00**	**5.680,00**
Totale Classificazione	**01.03.1 - Capitolo: 752**	**6.240,00**	**560,00**	**0,00**	**5.680,00**

Esercizio: 2018

RIACCERTAMENTO RESIDUI PASSIVI

Classificazione 01.03.1 - Capitolo: 754

MOVIMENTO	ESTREMI	IMPORTO A INIZIO ANNO	PAGAMENTI	ECONOMIE O INSUSSISTENZE	RESIDUO DA CONSERVARE
Anno: 2018					
2018 / 551	Provvedimento CDD / 2018 / 431 ANTICIPAZIONE SOMME PER SPESE ECONOMALI 2018	340,32	222,32	0,00	118,00
Totale Anno: 2018		**340,32**	**222,32**	**0,00**	**118,00**
Totale Classificazione	**01.03.1 - Capitolo: 754**	**340,32**	**222,32**	**0,00**	**118,00**

Esercizio: 2018

RIACCERTAMENTO RESIDUI PASSIVI

Classificazione 01.03.1 - Capitolo: 766

MOVIMENTO	ESTREMI	IMPORTO A INIZIO ANNO	PAGAMENTI	ECONOMIE O INSUSSISTENZE	RESIDUO DA CONSERVARE
Anno: 2018					
2018 / 3835	Provvedimento DGP / 2018 / 6000 IRAP SU EMOLUMENTI A SALDO 2018	500,00	0,00	0,00	500,00
Totale Anno: 2018		**500,00**	**0,00**	**0,00**	**500,00**
Totale Classificazione	**01.03.1 - Capitolo: 766**	**500,00**	**0,00**	**0,00**	**500,00**

Esercizio: 2018

RIACCERTAMENTO RESIDUI PASSIVI

Classificazione 01.03.1 - Capitolo: 802

MOVIMENTO	ESTREMI	IMPORTO A INIZIO ANNO	PAGAMENTI	ECONOMIE O INSUSSISTENZE	RESIDUO DA CONSERVARE
Anno: 2018					
2018 / 3565	Provvedimento DDD / 2018 / 100 TRASFERIMENTO ALLO STATO PER INCAPIENZA CONTRIBUTI ERARIALI	1.782.815,54	0,00	0,00	1.782.815,54
Totale Anno: 2018		**1.782.815,54**	**0,00**	**0,00**	**1.782.815,54**
Totale Classificazione	**01.03.1 - Capitolo: 802**	**1.782.815,54**	**0,00**	**0,00**	**1.782.815,54**

Esercizio: 2018

RIACCERTAMENTO RESIDUI PASSIVI

Classificazione 01.03.1 - Capitolo: 802 / 10

MOVIMENTO	ESTREMI	IMPORTO A INIZIO ANNO	PAGAMENTI	ECONOMIE O INSUSSISTENZE	RESIDUO DA CONSERVARE
Anno: 2018					
2018 / 3566	Provvedimento DDD / 2018 / 100 CONTRIBUTO PER RIDUZIONE SPESA PUBBLICA AI SENSI D.L.66/2014 ART.47C 2 LETT.A-B-C	1.958.058,67	0,00	0,00	1.958.058,67
Totale Anno: 2018		**1.958.058,67**	**0,00**	**0,00**	**1.958.058,67**
Totale Classificazione	**01.03.1 - Capitolo: 802 / 10**	**1.958.058,67**	**0,00**	**0,00**	**1.958.058,67**

Esercizio: 2018

RIACCERTAMENTO RESIDUI PASSIVI

Classificazione 01.03.1 - Capitolo: 802 / 20

MOVIMENTO	ESTREMI	IMPORTO A INIZIO ANNO	PAGAMENTI	ECONOMIE O INSUSSISTENZE	RESIDUO DA CONSERVARE
Anno: 2017					
2017 / 3650	Provvedimento CDD / 2017 / 6000 CONCORSO AL CONTENIMENTO DELLA SPESA PUBBLICA AI SENSI AR.T1 C.418 L./14-N.190	13.721.912,40	2.087.489,30	0,00	11.634.423,10
Totale Anno: 2017		**13.721.912,40**	**2.087.489,30**	**0,00**	**11.634.423,10**
Anno: 2018					
2018 / 3567	Provvedimento DDD / 2018 / 100 CONCORSO AL CONTENIMENTO DELLA SPESA PUBBLICA AI SENSI ART.1 C 418 L.23 DICEMBRE 2014 N.190	13.721.912,40	0,00	0,00	13.721.912,40
Totale Anno: 2018		**13.721.912,40**	**0,00**	**0,00**	**13.721.912,40**
Totale Classificazione	**01.03.1 - Capitolo: 802 / 20**	**27.443.824,80**	**2.087.489,30**	**0,00**	**25.356.335,50**

Esercizio: 2018

RIACCERTAMENTO RESIDUI PASSIVI

Classificazione 01.04.1 - Capitolo: 773

MOVIMENTO	ESTREMI	IMPORTO A INIZIO ANNO	PAGAMENTI	ECONOMIE O INSUSSISTENZE	RESIDUO DA CONSERVARE
Anno: 2018					
2018 / 937	Provvedimento CDD / 2017 / 6000 CONTRIBUTI SU EMOLUMENTI A SALDO 2017	1.189,63	0,00	0,00	1.189,63
Totale Anno: 2018		**1.189,63**	**0,00**	**0,00**	**1.189,63**
Totale Classificazione	**01.04.1 - Capitolo: 773**	**1.189,63**	**0,00**	**0,00**	**1.189,63**

Esercizio: 2018

RIACCERTAMENTO RESIDUI PASSIVI

Classificazione 01.04.1 - Capitolo: 773 / 1

MOVIMENTO	ESTREMI	IMPORTO A INIZIO ANNO	PAGAMENTI	ECONOMIE O INSUSSISTENZE	RESIDUO DA CONSERVARE
Anno: 2018					
2018 / 938	Provvedimento DGP / 2017 / 6000 CONTRIBUTI SU EMOLUMENTI A SALDO 2017	359,83	0,00	0,00	359,83
Totale Anno: 2018		**359,83**	**0,00**	**0,00**	**359,83**
Totale Classificazione	**01.04.1 - Capitolo: 773 / 1**	**359,83**	**0,00**	**0,00**	**359,83**

Esercizio: 2018

RIACCERTAMENTO RESIDUI PASSIVI

Classificazione 01.04.1 - Capitolo: 780 / 1

MOVIMENTO	ESTREMI	IMPORTO A INIZIO ANNO	PAGAMENTI	ECONOMIE O INSUSSISTENZE	RESIDUO DA CONSERVARE
Anno: 2018					
2018 / 403	Provvedimento CDD / 2018 / 431 ANTICIPAZIONE SOMME PER SPESE ECONOMALI 2018	431,79	383,23	0,00	48,56
Totale Anno: 2018		**431,79**	**383,23**	**0,00**	**48,56**
Totale Classificazione	**01.04.1 - Capitolo: 780 / 1**	**431,79**	**383,23**	**0,00**	**48,56**

Esercizio: 2018

RIACCERTAMENTO RESIDUI PASSIVI

Classificazione 01.04.1 - Capitolo: 780 / 5

MOVIMENTO	ESTREMI	IMPORTO A INIZIO ANNO	PAGAMENTI	ECONOMIE O INSUSSISTENZE	RESIDUO DA CONSERVARE
Anno: 2018					
2018 / 406	Provvedimento CDD / 2018 / 431 ANTICIPAZIONE SOMME PER SPESE ECONOMALI 2018	150,00	0,00	0,00	150,00
Totale Anno: 2018		**150,00**	**0,00**	**0,00**	**150,00**
Totale Classificazione	**01.04.1 - Capitolo: 780 / 5**	**150,00**	**0,00**	**0,00**	**150,00**

Esercizio: 2018

RIACCERTAMENTO RESIDUI PASSIVI

Classificazione 01.04.1 - Capitolo: 805

MOVIMENTO	ESTREMI	IMPORTO A INIZIO ANNO	PAGAMENTI	ECONOMIE O INSUSSISTENZE	RESIDUO DA CONSERVARE
Anno: 2018					
2018 / 546	Provvedimento CDD / 2018 / 431 ANTICIPAZIONE SOMME PER SPESE ECONOMALI 2018	3.365,35	3.145,47	0,00	219,88
Totale Anno: 2018		**3.365,35**	**3.145,47**	**0,00**	**219,88**
Totale Classificazione	**01.04.1 - Capitolo: 805**	**3.365,35**	**3.145,47**	**0,00**	**219,88**

Esercizio: 2018

RIACCERTAMENTO RESIDUI PASSIVI

Classificazione 01.04.1 - Capitolo: 808

MOVIMENTO	ESTREMI	IMPORTO A INIZIO ANNO	PAGAMENTI	ECONOMIE O INSUSSISTENZE	RESIDUO DA CONSERVARE
Anno: 2016					
2016 / 1722	Provvedimento DCP / 2016 / 10 PARTECIPAZIONE QUALE SOCIO AL GRUPPO AZIONE LOCALE TERRA BAROCCA	500,00	0,00	0,00	500,00
Totale Anno: 2016		**500,00**	**0,00**	**0,00**	**500,00**
Totale Classificazione	**01.04.1 - Capitolo: 808**	**500,00**	**0,00**	**0,00**	**500,00**

Esercizio: 2018

RIACCERTAMENTO RESIDUI PASSIVI

Classificazione 01.05.1 - Capitolo: 813

MOVIMENTO	ESTREMI	IMPORTO A INIZIO ANNO	PAGAMENTI	ECONOMIE O INSUSSISTENZE	RESIDUO DA CONSERVARE
Anno: 2018					
2018 / 940	Provvedimento DGP / 2017 / 6000 CONTRIBUTI SU EMOLUMENTI A SALDO 2017	683,93	0,00	0,00	683,93
Totale Anno: 2018		**683,93**	**0,00**	**0,00**	**683,93**
Totale Classificazione	**01.05.1 - Capitolo: 813**	**683,93**	**0,00**	**0,00**	**683,93**

Esercizio: 2018

RIACCERTAMENTO RESIDUI PASSIVI

Classificazione 01.05.1 - Capitolo: 822 / 1

MOVIMENTO	ESTREMI	IMPORTO A INIZIO ANNO	PAGAMENTI	ECONOMIE O INSUSSISTENZE	RESIDUO DA CONSERVARE
Anno: 2018					
2018 / 439	Provvedimento CDD / 2018 / 431 ANTICIPAZIONE SOMME PER SPESE ECONOMALI 2018	108,36	88,46	0,00	19,90
Totale Anno: 2018		**108,36**	**88,46**	**0,00**	**19,90**
Totale Classificazione	**01.05.1 - Capitolo: 822 / 1**	**108,36**	**88,46**	**0,00**	**19,90**

Esercizio: 2018

RIACCERTAMENTO RESIDUI PASSIVI

Classificazione 01.05.1 - Capitolo: 822 / 5

MOVIMENTO	ESTREMI	IMPORTO A INIZIO ANNO	PAGAMENTI	ECONOMIE O INSUSSISTENZE	RESIDUO DA CONSERVARE
Anno: 2018					
2018 / 462	Provvedimento CDD / 2018 / 431 ANTICIPAZIONE SOMME PER SPESE ECONOMALI 2018	238,94	91,20	0,00	147,74
Totale Anno: 2018		**238,94**	**91,20**	**0,00**	**147,74**
Totale Classificazione	**01.05.1 - Capitolo: 822 / 5**	**238,94**	**91,20**	**0,00**	**147,74**

Esercizio: 2018

RIACCERTAMENTO RESIDUI PASSIVI

Classificazione 01.05.1 - Capitolo: 822 / 17

MOVIMENTO	ESTREMI	IMPORTO A INIZIO ANNO	PAGAMENTI	ECONOMIE O INSUSSISTENZE	RESIDUO DA CONSERVARE
Anno: 2018					
2018 / 479	Provvedimento CDD / 2018 / 431 ANTICIPAZIONE SOMME PER SPESE ECONOMALI 2018	106,51	40,00	0,00	66,51
Totale Anno: 2018		**106,51**	**40,00**	**0,00**	**66,51**
Totale Classificazione	**01.05.1 - Capitolo: 822 / 17**	**106,51**	**40,00**	**0,00**	**66,51**

Esercizio: 2018

RIACCERTAMENTO RESIDUI PASSIVI

Classificazione 01.05.1 - Capitolo: 830

MOVIMENTO	ESTREMI	IMPORTO A INIZIO ANNO	PAGAMENTI	ECONOMIE O INSUSSISTENZE	RESIDUO DA CONSERVARE
Anno: 2017					
2017 / 3611	Provvedimento CDD / 2017 / 2834 ACQUISTO ATTREZZATURE INFORMATICHE SETTORE VII-TRAMITE CONSIP	500,00	473,33	-23,67	3,00
Totale Anno: 2017		**500,00**	**473,33**	**-23,67**	**3,00**
Totale Classificazione	**01.05.1 - Capitolo: 830**	**500,00**	**473,33**	**-23,67**	**3,00**

Esercizio: 2018

RIACCERTAMENTO RESIDUI PASSIVI

Classificazione 01.05.1 - Capitolo: 834

MOVIMENTO	ESTREMI	IMPORTO A INIZIO ANNO	PAGAMENTI	ECONOMIE O INSUSSISTENZE	RESIDUO DA CONSERVARE
Anno: 2017					
2017 / 1989	Provvedimento CDD / 2017 / 1411 CAUSA CIVILE 246/16 PROMOSSO DA CARUSO SALVATORE-PAGAMENTO COMPENSI AL 50% C.T.O.GAROFALO ANDREA	163,77	0,00	0,00	163,77
Totale Anno: 2017		**163,77**	**0,00**	**0,00**	**163,77**
Totale Classificazione	**01.05.1 - Capitolo: 834**	**163,77**	**0,00**	**0,00**	**163,77**

Esercizio: 2018

RIACCERTAMENTO RESIDUI PASSIVI

Classificazione 01.05.1 - Capitolo: 835

MOVIMENTO	ESTREMI	IMPORTO A INIZIO ANNO	PAGAMENTI	ECONOMIE O INSUSSISTENZE	RESIDUO DA CONSERVARE
Anno: 2017					
2017 / 2293	Provvedimento CDD / 2017 / 1831 INTERVENTI MANUTENTIVI URGENTI OPERE IN FERRO IMMOBILI COMPETENZA PROV.LE OP.ECONOM. S.C.METAL S.R.L.	4.255,80	2.729,55	0,00	1.526,25
2017 / 2294	Provvedimento CDD / 2017 / 1832 INTERVENTI MANUTENTIVI URGENTI IMPIANTI IDRICO SANITARI IMMOBILI COMP.PROV.LE -BRUGALETTA IMPIANTI DI BRUGALETTA GIOVANNI & C.SAS RAGUSA	3.800,00	2.496,12	0,00	1.303,88
Totale Anno: 2017		**8.055,80**	**5.225,67**	**0,00**	**2.830,13**
Anno: 2018					
2018 / 103	Provvedimento CDD / 2018 / 136 NOLEGGIO FOTOCOPIATORE ANNO 2018-	799,48	599,61	0,00	199,87
2018 / 325	Provvedimento CDD / 2018 / 431 ANTICIPAZIONE SOMME PER SPESE ECONOMALI 2018	993,98	444,28	0,00	549,70
Totale Anno: 2018		**1.793,46**	**1.043,89**	**0,00**	**749,57**
Totale Classificazione	**01.05.1 - Capitolo: 835**	**9.849,26**	**6.269,56**	**0,00**	**3.579,70**

Esercizio: 2018

RIACCERTAMENTO RESIDUI PASSIVI

Classificazione 01.05.1 - Capitolo: 835 / 1

MOVIMENTO	ESTREMI	IMPORTO A INIZIO ANNO	PAGAMENTI	ECONOMIE O INSUSSISTENZE	RESIDUO DA CONSERVARE
Anno: 2017					
2017 / 2016	Provvedimento CDD / 2017 / 1524 ACQUISTO MATERIALI PER LAVORI DI MANUTENZIONE	523,82	216,01	0,00	307,81
Totale Anno: 2017		**523,82**	**216,01**	**0,00**	**307,81**
Anno: 2018					
2018 / 326	Provvedimento CDD / 2018 / 431 ANTICIPAZIONE SOMME PER SPESE ECONOMALI 2018	2.499,89	2.237,48	0,00	262,41
2018 / 3240	Provvedimento CDD / 2018 / 2547 INTERVENTI MANUTENTIVI SU BENI DI PROPRIETA' DELL'ENTE CON UTILIZZAZIONE DIRETTA DELLE RISORSE INTERNE, ESPLETATA IN "AMMINISTRAZIONE DIRETTA".	2.500,00	1.242,64	0,00	1.257,36
Totale Anno: 2018		**4.999,89**	**3.480,12**	**0,00**	**1.519,77**
Totale Classificazione	**01.05.1 - Capitolo: 835 / 1**	**5.523,71**	**3.696,13**	**0,00**	**1.827,58**

Esercizio: 2018

RIACCERTAMENTO RESIDUI PASSIVI

Classificazione 01.05.1 - Capitolo: 835 / 3

MOVIMENTO	ESTREMI	IMPORTO A INIZIO ANNO	PAGAMENTI	ECONOMIE O INSUSSISTENZE	RESIDUO DA CONSERVARE
Anno: 2018					
2018 / 328	Provvedimento CDD / 2018 / 431 ANTICIPAZIONE SOMME PER SPESE ECONOMALI 2018	2.492,25	425,65	0,00	2.066,60
Totale Anno: 2018		**2.492,25**	**425,65**	**0,00**	**2.066,60**
Totale Classificazione	**01.05.1 - Capitolo: 835 / 3**	**2.492,25**	**425,65**	**0,00**	**2.066,60**

Esercizio: 2018

RIACCERTAMENTO RESIDUI PASSIVI

Classificazione 01.05.1 - Capitolo: 837

MOVIMENTO	ESTREMI	IMPORTO A INIZIO ANNO	PAGAMENTI	ECONOMIE O INSUSSISTENZE	RESIDUO DA CONSERVARE
Anno: 2018					
2018 / 162	Provvedimento CDD / 2018 / 331 ACQUISIZIONE DI SERVIZIO COPERTURA ASSICURATIVA PER LE POLIZZE : INCENDIO ALL RISK, INFORTUNI CUMULATIVA, KASKO,RC PATRIMONIALE,IMPIANTO FOTOVOLTAICO.	30.000,00	14.025,88	0,00	15.974,12
Totale Anno: 2018		**30.000,00**	**14.025,88**	**0,00**	**15.974,12**
Totale Classificazione	**01.05.1 - Capitolo: 837**	**30.000,00**	**14.025,88**	**0,00**	**15.974,12**

Esercizio: 2018

RIACCERTAMENTO RESIDUI PASSIVI

Classificazione 01.05.1 - Capitolo: 842

MOVIMENTO	ESTREMI	IMPORTO A INIZIO ANNO	PAGAMENTI	ECONOMIE O INSUSSISTENZE	RESIDUO DA CONSERVARE
Anno: 2018					
2018 / 547	Provvedimento CDD / 2018 / 431 ANTICIPAZIONE SOMME PER SPESE ECONOMALI 2018	2.136,96	24,40	0,00	2.112,56
Totale Anno: 2018		**2.136,96**	**24,40**	**0,00**	**2.112,56**
Totale Classificazione	**01.05.1 - Capitolo: 842**	**2.136,96**	**24,40**	**0,00**	**2.112,56**

Esercizio: 2018

RIACCERTAMENTO RESIDUI PASSIVI

Classificazione 01.05.2 - Capitolo: 2520 / 2

MOVIMENTO	ESTREMI	IMPORTO A INIZIO ANNO	PAGAMENTI	ECONOMIE O INSUSSISTENZE	RESIDUO DA CONSERVARE
Anno: 2018					
2018 / 884	Provvedimento CDD / 2018 / 774 FORNITURA ED ATTREZZATURA HARDWARE E SOFTWARE .ACQUISIZIONE IN ECONOMIA DEI BENI, SERVIZI , LAVORI,MEDIANTE PROCEDURA NEGOZIATA SUL MEPA	3.396,92	0,00	0,00	3.396,92
2018 / 884 / 1	Provvedimento CDD / 2018 / 948 FORNITURA NOTEBOOK E PACCHETTO OFFICE-	1.464,00	1.324,92	0,00	139,08
Totale Anno: 2018		**4.860,92**	**1.324,92**	**0,00**	**3.536,00**
Totale Classificazione	**01.05.2 - Capitolo: 2520 / 2**	**4.860,92**	**1.324,92**	**0,00**	**3.536,00**

Esercizio: 2018

RIACCERTAMENTO RESIDUI PASSIVI

Classificazione 01.05.2 - Capitolo: 2520 / 7

MOVIMENTO	ESTREMI	IMPORTO A INIZIO ANNO	PAGAMENTI	ECONOMIE O INSUSSISTENZE	RESIDUO DA CONSERVARE
Anno: 2018					
2018 / 886	Provvedimento CDD / 2018 / 774 FORNITURA DI ATTREZZATURE HARDWARE E SOFTWARE .ACQUSIZIONE IN ECONOMIA DI BENI, SERVIZI,LAVORI MEDIANTE PROCEDURA NEGOZIATA SUL MEPA	496,14	0,00	0,00	496,14
2018 / 886 / 1	Provvedimento CDD / 2018 / 948 FORNITURA NOTEBOOK A PACCHETTO OFFICE	488,00	472,14	0,00	15,86
Totale Anno: 2018		**984,14**	**472,14**	**0,00**	**512,00**
Totale Classificazione	**01.05.2 - Capitolo: 2520 / 7**	**984,14**	**472,14**	**0,00**	**512,00**

Esercizio: 2018

RIACCERTAMENTO RESIDUI PASSIVI

Classificazione 01.06.1 - Capitolo: 852

MOVIMENTO	ESTREMI	IMPORTO A INIZIO ANNO	PAGAMENTI	ECONOMIE O INSUSSISTENZE	RESIDUO DA CONSERVARE
Anno: 2018					
2018 / 3850	Provvedimento DGP / 2018 / 6000 FONDO PER LA PRODUTTIVITA' SALDO 2018	11.683,58	0,00	0,00	11.683,58
Totale Anno: 2018		**11.683,58**	**0,00**	**0,00**	**11.683,58**
Totale Classificazione	**01.06.1 - Capitolo: 852**	**11.683,58**	**0,00**	**0,00**	**11.683,58**

Esercizio: 2018

RIACCERTAMENTO RESIDUI PASSIVI

Classificazione 01.06.1 - Capitolo: 852 / 1

MOVIMENTO	ESTREMI	IMPORTO A INIZIO ANNO	PAGAMENTI	ECONOMIE O INSUSSISTENZE	RESIDUO DA CONSERVARE
Anno: 2018					
2018 / 2033	Provvedimento CDD / 2018 / 1479 AUTORIZZAZIONE LAVORO STRAORDINARIO 2018	5.000,00	0,00	0,00	5.000,00
2018 / 3851	Provvedimento DGP / 2018 / 6000 FONDO PER LAVORO STRAORDINRIO A SALDO 2018	4.283,33	0,00	0,00	4.283,33
Totale Anno: 2018		**9.283,33**	**0,00**	**0,00**	**9.283,33**
Totale Classificazione	**01.06.1 - Capitolo: 852 / 1**	**9.283,33**	**0,00**	**0,00**	**9.283,33**

Esercizio: 2018

RIACCERTAMENTO RESIDUI PASSIVI

Classificazione 01.06.1 - Capitolo: 853

MOVIMENTO	ESTREMI	IMPORTO A INIZIO ANNO	PAGAMENTI	ECONOMIE O INSUSSISTENZE	RESIDUO DA CONSERVARE
Anno: 2018					
2018 / 3881	Provvedimento DGP / 2018 / 6000 ONERI ASSISTENZIALI E PREVID. A SALDO 2018	16.513,83	0,00	0,00	16.513,83
Totale Anno: 2018		**16.513,83**	**0,00**	**0,00**	**16.513,83**
Totale Classificazione	**01.06.1 - Capitolo: 853**	**16.513,83**	**0,00**	**0,00**	**16.513,83**

Esercizio: 2018

RIACCERTAMENTO RESIDUI PASSIVI

Classificazione 01.06.1 - Capitolo: 853 / 1

MOVIMENTO	ESTREMI	IMPORTO A INIZIO ANNO	PAGAMENTI	ECONOMIE O INSUSSISTENZE	RESIDUO DA CONSERVARE
Anno: 2017					
2017 / 1297	Provvedimento DGP / 2016 / 6000 CONTRIBUTI EX INADEL A SALDO 2016	2.643,35	0,00	-42,36	2.600,99
Totale Anno: 2017		**2.643,35**	**0,00**	**-42,36**	**2.600,99**
Totale Classificazione	**01.06.1 - Capitolo: 853 / 1**	**2.643,35**	**0,00**	**-42,36**	**2.600,99**

Esercizio: 2018

RIACCERTAMENTO RESIDUI PASSIVI

Classificazione 01.06.1 - Capitolo: 853 / 2

MOVIMENTO	ESTREMI	IMPORTO A INIZIO ANNO	PAGAMENTI	ECONOMIE O INSUSSISTENZE	RESIDUO DA CONSERVARE
Anno: 2018					
2018 / 3883	Provvedimento DGP / 2018 / 6000 ASSEGNI AL NUCLEO A SALDO 2018	235,35	0,00	0,00	235,35
Totale Anno: 2018		**235,35**	**0,00**	**0,00**	**235,35**
Totale Classificazione	**01.06.1 - Capitolo: 853 / 2**	**235,35**	**0,00**	**0,00**	**235,35**

Esercizio: 2018

RIACCERTAMENTO RESIDUI PASSIVI

Classificazione 01.06.1 - Capitolo: 863 / 1

MOVIMENTO	ESTREMI	IMPORTO A INIZIO ANNO	PAGAMENTI	ECONOMIE O INSUSSISTENZE	RESIDUO DA CONSERVARE
Anno: 2018					
2018 / 480	Provvedimento CDD / 2018 / 431 ANTICIPAZIONE SOMME PER SPESE ECONOMALI 2018	500,00	227,05	0,00	272,95
Totale Anno: 2018		**500,00**	**227,05**	**0,00**	**272,95**
Totale Classificazione	**01.06.1 - Capitolo: 863 / 1**	**500,00**	**227,05**	**0,00**	**272,95**

Esercizio: 2018

RIACCERTAMENTO RESIDUI PASSIVI

Classificazione 01.06.1 - Capitolo: 870

MOVIMENTO	ESTREMI	IMPORTO A INIZIO ANNO	PAGAMENTI	ECONOMIE O INSUSSISTENZE	RESIDUO DA CONSERVARE
Anno: 2018					
2018 / 184	Provvedimento CDD / 2018 / 416 SERVIZIO NOLEGGIO FOTOCOPIATORE IN USO AL V° SETTORE-ANNUALITA' 2018	770,29	0,00	0,00	770,29
2018 / 329	Provvedimento CDD / 2018 / 431 ANTICIPAZIONE SOMME PER SPESE ECONOMALI 2018	749,52	162,23	0,00	587,29
Totale Anno: 2018		**1.519,81**	**162,23**	**0,00**	**1.357,58**
Totale Classificazione	**01.06.1 - Capitolo: 870**	**1.519,81**	**162,23**	**0,00**	**1.357,58**

Esercizio: 2018

RIACCERTAMENTO RESIDUI PASSIVI

Classificazione 01.06.1 - Capitolo: 871

MOVIMENTO	ESTREMI	IMPORTO A INIZIO ANNO	PAGAMENTI	ECONOMIE O INSUSSISTENZE	RESIDUO DA CONSERVARE
Anno: 2016					
2016 / 1243	Provvedimento CDD / 2015 / 361 INTERVENTI MANUTENTIVI URGENTI OPERE IN FERRO IMMOBILI DEGLI EFIFICI AFFID.CRISCIONE LUCIANO	1.500,00	0,00	0,00	1.500,00
Totale Anno: 2016		**1.500,00**	**0,00**	**0,00**	**1.500,00**
Anno: 2018					
2018 / 331	Provvedimento CDD / 2018 / 431 ANTICIPAZIONE SOMME PER SPESE ECONOMALI 2018	4.965,48	2.767,80	0,00	2.197,68
2018 / 734	Provvedimento CDD / 2018 / 555 LAVORI DI MANUTENZ. STRAORD., ADEG. E MESSA IN SICUREZZA IMP.ANTINCENDIO INSTALLATI NEGLI IMMOBILI DI COMPETENZA LIBERO CONSORZIO COMUNALE RAGUSA. ASSUNZ. IMP. SPESA PER INCENTIVI PER FUNZ.TECNICHE	737,49	0,00	0,00	737,49
2018 / 735	Provvedimento CDD / 2018 / 551 LAVORI DI MANUTENZ.STRAORD.,ADEG. E MESSA IN SICUREZZA EDIF. SCOLASTICI COMPARTO OVEST DI COMPETENZA DEL LIBERO CONSORZIO COMUNALE RAGUSA. ASSUNZIONE IMP. DI SPESA PER INCENTIVI PER FUNZIONI TECNICHE	1.488,00	0,00	0,00	1.488,00
2018 / 736	Provvedimento CDD / 2018 / 556 LAVORI DI MANUTENZ.STRAORD., ADEG.E MESSA IN SICUREZZA DEGLI IMP. ELETTRICI INSTALLATI NEGLI IMMOBILI DI COMPETENZA DEL LIBERO CONSORZIO COM.LE. ASSUNZ.IMP.DI SPESA PER INCENTIVI PER FUNZ.TECNICHE	1.024,86	0,00	0,00	1.024,86
2018 / 737	Provvedimento CDD / 2018 / 554 LAVORI DI MAN.STRAORD. ADEG. E MESSA IN SICUREZZA IMP. TERMICI E DI CONDIZ. INST. NEGLI IMMOBILI DI COMP. DEL LIBERO CONSORZIO COM.LE DI RAGUSA. ASSUNZIONE IMP. DI SPESA PER INCENTIVI PER FUNZ.TENICHE	737,49	0,00	0,00	737,49

Esercizio: 2018

RIACCERTAMENTO RESIDUI PASSIVI

Classificazione 01.06.1 - Capitolo: 871

MOVIMENTO	ESTREMI	IMPORTO A INIZIO ANNO	PAGAMENTI	ECONOMIE O INSUSSISTENZE	RESIDUO DA CONSERVARE
Anno: 2018					
2018 / 738	Provvedimento CDD / 2018 / 553 LAVORI DI MANUTENZ.STRAORD.,ADEG. E MESSA IN SICUREZZA EDIF. SCOLASTICI COMPARTO EST DI COMPETENZA DEL LIBERO CONSORZIO COMUNALE RAGUSA. ASSUNZIONE IMP. DI SPESA PER INCENTIVI PER FUNZIONI TECNICHE	1.488,00	0,00	0,00	1.488,00
2018 / 893	Provvedimento CDD / 2016 / 492 LAVORI MANUTENZ.STRAORDINARIA E RECUP.FUNZ.IMPIANTI ELETTRICI EDIFICI PROV.	3.425,78	3.093,18	0,00	332,60
Totale Anno: 2018		**13.867,10**	**5.860,98**	**0,00**	**8.006,12**
Totale Classificazione	**01.06.1 - Capitolo: 871**	**15.367,10**	**5.860,98**	**0,00**	**9.506,12**

Esercizio: 2018

RIACCERTAMENTO RESIDUI PASSIVI

Classificazione 01.06.1 - Capitolo: 871 / 1

MOVIMENTO	ESTREMI	IMPORTO A INIZIO ANNO	PAGAMENTI	ECONOMIE O INSUSSISTENZE	RESIDUO DA CONSERVARE
Anno: 2018					
2018 / 894	Provvedimento CDD / 2012 / 4072 VERIFICHE TECNICHE PER ACQUISIZIONE CERTIFICATI PREVENZIONE INCENDI AFFID.ING.ACCETTA PASQUALINO	5.000,00	0,00	0,00	5.000,00
2018 / 896	Provvedimento CDD / 2013 / 3127 VERIFICA PERIODICA IMPIANTI ELETTRICI DIMESSA A TERRA E PROTEZ.CONTRO SCARICHE ATMOSFERICHE-AFFID.ALLA CERTIFICAZIONE SRL	5.229,77	409,92	0,00	4.819,85
Totale Anno: 2018		**10.229,77**	**409,92**	**0,00**	**9.819,85**
Totale Classificazione	**01.06.1 - Capitolo: 871 / 1**	**10.229,77**	**409,92**	**0,00**	**9.819,85**

Esercizio: 2018

RIACCERTAMENTO RESIDUI PASSIVI

Classificazione 01.06.1 - Capitolo: 872

MOVIMENTO	ESTREMI	IMPORTO A INIZIO ANNO	PAGAMENTI	ECONOMIE O INSUSSISTENZE	RESIDUO DA CONSERVARE
Anno: 2018					
2018 / 898	Provvedimento CDD / 2016 / 2634 LAVORI MANUETNZ.STRAORD.IMPIANTI ELETTRICI E ANTINCENDIO EDIFICI PROV.LI	6.215,67	0,00	0,00	6.215,67
Totale Anno: 2018		**6.215,67**	**0,00**	**0,00**	**6.215,67**
Totale Classificazione	**01.06.1 - Capitolo: 872**	**6.215,67**	**0,00**	**0,00**	**6.215,67**

Esercizio: 2018

RIACCERTAMENTO RESIDUI PASSIVI

Classificazione 01.06.1 - Capitolo: 878

MOVIMENTO	ESTREMI	IMPORTO A INIZIO ANNO	PAGAMENTI	ECONOMIE O INSUSSISTENZE	RESIDUO DA CONSERVARE
Anno: 2015					
2015 / 2090	Provvedimento CDD / 2011 / 2567 REDAZIONE PROGETTO STRUTTURALE ESECUTIVOSTAZIONE PASSEGGERI PORTO POZZALLO AFFID.INCARICO PROF.ING. MICHELE MAUGERIDEL DICA UNIVERSITA' STUDI CATANIA	10.000,00	0,00	0,00	10.000,00
Totale Anno: 2015		**10.000,00**	**0,00**	**0,00**	**10.000,00**
Anno: 2018					
2018 / 1731	Provvedimento CDD / 2018 / 1353 INTEGRAZIONE INCARICO ALL'ING. FRANCESCO MINARDI PER ATTIVITA' DI RINNOVO PERIODICO DEL CPI IN ALCUNI EDIFICI DI COMPETENZA SITI NEI COMUNI DI RAGUSA,COMISO E VITTORIA.	3.730,27	0,00	0,00	3.730,27
Totale Anno: 2018		**3.730,27**	**0,00**	**0,00**	**3.730,27**
Totale Classificazione	**01.06.1 - Capitolo: 878**	**13.730,27**	**0,00**	**0,00**	**13.730,27**

Esercizio: 2018

RIACCERTAMENTO RESIDUI PASSIVI

Classificazione 01.06.1 - Capitolo: 879

MOVIMENTO	ESTREMI	IMPORTO A INIZIO ANNO	PAGAMENTI	ECONOMIE O INSUSSISTENZE	RESIDUO DA CONSERVARE
Anno: 2018					
2018 / 553	Provvedimento CDD / 2018 / 431 ANTICIPAZIONE SOMME PER SPESE ECONOMALI 2018	102,50	60,00	0,00	42,50
Totale Anno: 2018		**102,50**	**60,00**	**0,00**	**42,50**
Totale Classificazione	**01.06.1 - Capitolo: 879**	**102,50**	**60,00**	**0,00**	**42,50**

Esercizio: 2018

RIACCERTAMENTO RESIDUI PASSIVI

Classificazione 01.06.1 - Capitolo: 890

MOVIMENTO	ESTREMI	IMPORTO A INIZIO ANNO	PAGAMENTI	ECONOMIE O INSUSSISTENZE	RESIDUO DA CONSERVARE
Anno: 2014					
2014 / 49	Provvedimento DGP / 2014 / 6000 CONDOMIBIO LOCALI CONSORZIO ASI	72,88	0,00	0,00	72,88
Totale Anno: 2014		**72,88**	**0,00**	**0,00**	**72,88**
Anno: 2015					
2015 / 543	Provvedimento DGP / 2015 / 6000 CONDOMIO CONSORZIO ASI	765,33	0,00	0,00	765,33
Totale Anno: 2015		**765,33**	**0,00**	**0,00**	**765,33**
Anno: 2017					
2017 / 281	Provvedimento DGP / 2017 / 6500 SPESE CONDOMINIALI CONSORZIO ASI	8.000,00	0,00	0,00	8.000,00
Totale Anno: 2017		**8.000,00**	**0,00**	**0,00**	**8.000,00**
Anno: 2018					
2018 / 133	Provvedimento CDD / 2018 / 10 FITTO LOCALI DI PROPRIETA' CONSORZIO ASI -UFFICI PROV.LI VV.FUOCO	30.351,79	24.139,79	0,00	6.212,00
2018 / 134	Provvedimento CDD / 2018 / 10 CONDOMINIO LOCALI DI PROPRIETA' CONSORZIO ASI-ANNO 2018	8.000,00	0,00	0,00	8.000,00
Totale Anno: 2018		**38.351,79**	**24.139,79**	**0,00**	**14.212,00**
Totale Classificazione	**01.06.1 - Capitolo: 890**	**47.190,00**	**24.139,79**	**0,00**	**23.050,21**

Esercizio: 2018

RIACCERTAMENTO RESIDUI PASSIVI

Classificazione 01.06.1 - Capitolo: 901

MOVIMENTO	ESTREMI	IMPORTO A INIZIO ANNO	PAGAMENTI	ECONOMIE O INSUSSISTENZE	RESIDUO DA CONSERVARE
Anno: 2018					
2018 / 3884	Provvedimento DGP / 2018 / 6000 IRAP SU EMOLUMENTI A SALDO 2018	18.461,59	0,00	0,00	18.461,59
Totale Anno: 2018		**18.461,59**	**0,00**	**0,00**	**18.461,59**
Totale Classificazione	**01.06.1 - Capitolo: 901**	**18.461,59**	**0,00**	**0,00**	**18.461,59**

Esercizio: 2018

RIACCERTAMENTO RESIDUI PASSIVI

Classificazione 01.08.1 - Capitolo: 932

MOVIMENTO	ESTREMI	IMPORTO A INIZIO ANNO	PAGAMENTI	ECONOMIE O INSUSSISTENZE	RESIDUO DA CONSERVARE
Anno: 2018					
2018 / 3887	Provvedimento DGP / 2018 / 6000 ASSEGNO AL NUCLEO A SALDO 2018	1.656,78	0,00	0,00	1.656,78
Totale Anno: 2018		**1.656,78**	**0,00**	**0,00**	**1.656,78**
Totale Classificazione	**01.08.1 - Capitolo: 932**	**1.656,78**	**0,00**	**0,00**	**1.656,78**

Esercizio: 2018

RIACCERTAMENTO RESIDUI PASSIVI

Classificazione 01.08.1 - Capitolo: 940

MOVIMENTO	ESTREMI	IMPORTO A INIZIO ANNO	PAGAMENTI	ECONOMIE O INSUSSISTENZE	RESIDUO DA CONSERVARE
Anno: 2018					
2018 / 3827	Provvedimento CDD / 2018 / 2964 VERSAMENTO RITENUTE IRAP SU EMOLUMENTI PERSONALE DIPENDENTE NOVEMBRE 2018 SETTORE:UFF.DI STAFF DEL SEGR.GEN. DIST.E	285,01	0,00	0,00	285,01
Totale Anno: 2018		**285,01**	**0,00**	**0,00**	**285,01**
Totale Classificazione	**01.08.1 - Capitolo: 940**	**285,01**	**0,00**	**0,00**	**285,01**

Esercizio: 2018

RIACCERTAMENTO RESIDUI PASSIVI

Classificazione 01.11.1 - Capitolo: 600 / 1

MOVIMENTO	ESTREMI	IMPORTO A INIZIO ANNO	PAGAMENTI	ECONOMIE O INSUSSISTENZE	RESIDUO DA CONSERVARE
Anno: 2018					
2018 / 3889	Provvedimento DGP / 2018 / 6000 EMOLUMENTI AL PERSONALE A SALDO 2018	145,98	0,00	0,00	145,98
Totale Anno: 2018		**145,98**	**0,00**	**0,00**	**145,98**
Totale Classificazione	**01.11.1 - Capitolo: 600 / 1**	**145,98**	**0,00**	**0,00**	**145,98**

Esercizio: 2018

RIACCERTAMENTO RESIDUI PASSIVI

Classificazione 01.11.1 - Capitolo: 665 / 1

MOVIMENTO	ESTREMI	IMPORTO A INIZIO ANNO	PAGAMENTI	ECONOMIE O INSUSSISTENZE	RESIDUO DA CONSERVARE
Anno: 2018					
2018 / 3893	Provvedimento DGP / 2018 / 6000 FONDO PER LA PRODUTTIVITA' A SALDO 2018	941,22	0,00	0,00	941,22
Totale Anno: 2018		**941,22**	**0,00**	**0,00**	**941,22**
Totale Classificazione	**01.11.1 - Capitolo: 665 / 1**	**941,22**	**0,00**	**0,00**	**941,22**

Esercizio: 2018

RIACCERTAMENTO RESIDUI PASSIVI

Classificazione 01.11.1 - Capitolo: 665 / 5

MOVIMENTO	ESTREMI	IMPORTO A INIZIO ANNO	PAGAMENTI	ECONOMIE O INSUSSISTENZE	RESIDUO DA CONSERVARE
Anno: 2018					
2018 / 3894	Provvedimento DGP / 2018 / 6000 FONDO PER LAOVRO STRAORDINARIO A SALDO 2018	489,78	0,00	0,00	489,78
Totale Anno: 2018		**489,78**	**0,00**	**0,00**	**489,78**
Totale Classificazione	**01.11.1 - Capitolo: 665 / 5**	**489,78**	**0,00**	**0,00**	**489,78**

Esercizio: 2018

RIACCERTAMENTO RESIDUI PASSIVI

Classificazione 01.11.1 - Capitolo: 665 / 50

MOVIMENTO	ESTREMI	IMPORTO A INIZIO ANNO	PAGAMENTI	ECONOMIE O INSUSSISTENZE	RESIDUO DA CONSERVARE
Anno: 2018					
2018 / 3987	Provvedimento DGP / 2018 / 6000 EMOLUMENTI ARRETRATI ANNI 2016/2017	46.679,47	0,00	0,00	46.679,47
Totale Anno: 2018		**46.679,47**	**0,00**	**0,00**	**46.679,47**
Totale Classificazione	**01.11.1 - Capitolo: 665 / 50**	**46.679,47**	**0,00**	**0,00**	**46.679,47**

Esercizio: 2018

RIACCERTAMENTO RESIDUI PASSIVI

Classificazione 01.11.1 - Capitolo: 952

MOVIMENTO	ESTREMI	IMPORTO A INIZIO ANNO	PAGAMENTI	ECONOMIE O INSUSSISTENZE	RESIDUO DA CONSERVARE
Anno: 2018					
2018 / 3895	Provvedimento DGP / 2018 / 6000 ONERI ASSISTENZ. E PREVID.A SALDO 2018	70.596,15	0,00	0,00	70.596,15
Totale Anno: 2018		**70.596,15**	**0,00**	**0,00**	**70.596,15**
Totale Classificazione	**01.11.1 - Capitolo: 952**	**70.596,15**	**0,00**	**0,00**	**70.596,15**

Esercizio: 2018

RIACCERTAMENTO RESIDUI PASSIVI

Classificazione 01.11.1 - Capitolo: 952 / 1

MOVIMENTO	ESTREMI	IMPORTO A INIZIO ANNO	PAGAMENTI	ECONOMIE O INSUSSISTENZE	RESIDUO DA CONSERVARE
Anno: 2017					
2017 / 1304	Provvedimento DGP / 2016 / 6000 CONTRIBUTI EX INADEL A SALDO 2016	11.940,43	0,00	0,00	11.940,43
Totale Anno: 2017		**11.940,43**	**0,00**	**0,00**	**11.940,43**
Anno: 2018					
2018 / 3896	Provvedimento DGP / 2018 / 6000 CONTRIBUTI INADEL PREVID.A SALDO 2018	236,44	0,00	0,00	236,44
Totale Anno: 2018		**236,44**	**0,00**	**0,00**	**236,44**
Totale Classificazione	**01.11.1 - Capitolo: 952 / 1**	**12.176,87**	**0,00**	**0,00**	**12.176,87**

Esercizio: 2018

RIACCERTAMENTO RESIDUI PASSIVI

Classificazione 01.11.1 - Capitolo: 963

MOVIMENTO	ESTREMI	IMPORTO A INIZIO ANNO	PAGAMENTI	ECONOMIE O INSUSSISTENZE	RESIDUO DA CONSERVARE
Anno: 2018					
2018 / 3900	Provvedimento DGP / 2018 / 6000 ONERI ASSISTENZ. E PREVID. A SALDO 2018	6.789,06	0,00	0,00	6.789,06
Totale Anno: 2018		**6.789,06**	**0,00**	**0,00**	**6.789,06**
Totale Classificazione	**01.11.1 - Capitolo: 963**	**6.789,06**	**0,00**	**0,00**	**6.789,06**

Esercizio: 2018

RIACCERTAMENTO RESIDUI PASSIVI

Classificazione 01.11.1 - Capitolo: 963 / 1

MOVIMENTO	ESTREMI	IMPORTO A INIZIO ANNO	PAGAMENTI	ECONOMIE O INSUSSISTENZE	RESIDUO DA CONSERVARE
Anno: 2018					
2018 / 952	Provvedimento DGP / 2017 / 6000 CONTRIBUTI SU EMOLUMENTI A SALDO 2017	2.603,96	0,00	0,00	2.603,96
Totale Anno: 2018		**2.603,96**	**0,00**	**0,00**	**2.603,96**
Totale Classificazione	**01.11.1 - Capitolo: 963 / 1**	**2.603,96**	**0,00**	**0,00**	**2.603,96**

Esercizio: 2018

RIACCERTAMENTO RESIDUI PASSIVI

Classificazione 01.11.1 - Capitolo: 967

MOVIMENTO	ESTREMI	IMPORTO A INIZIO ANNO	PAGAMENTI	ECONOMIE O INSUSSISTENZE	RESIDUO DA CONSERVARE
Anno: 2018					
2018 / 3903	Provvedimento DGP / 2018 / 6000 FONDO PER LA PRODUTTIVITA' A SALDO 2018	8.004,53	0,00	0,00	8.004,53
Totale Anno: 2018		**8.004,53**	**0,00**	**0,00**	**8.004,53**
Totale Classificazione	**01.11.1 - Capitolo: 967**	**8.004,53**	**0,00**	**0,00**	**8.004,53**

Esercizio: 2018

RIACCERTAMENTO RESIDUI PASSIVI

Classificazione 01.11.1 - Capitolo: 967 / 1

MOVIMENTO	ESTREMI	IMPORTO A INIZIO ANNO	PAGAMENTI	ECONOMIE O INSUSSISTENZE	RESIDUO DA CONSERVARE
Anno: 2018					
2018 / 1515	Provvedimento CDD / 2018 / 1250 AUTORIZZAZ.LAVORO STRAORD.PERSONALE DEL SETTORE VII	9.572,85	0,00	0,00	9.572,85
Totale Anno: 2018		**9.572,85**	**0,00**	**0,00**	**9.572,85**
Totale Classificazione	**01.11.1 - Capitolo: 967 / 1**	**9.572,85**	**0,00**	**0,00**	**9.572,85**

Esercizio: 2018

RIACCERTAMENTO RESIDUI PASSIVI

Classificazione 01.11.1 - Capitolo: 968

MOVIMENTO	ESTREMI	IMPORTO A INIZIO ANNO	PAGAMENTI	ECONOMIE O INSUSSISTENZE	RESIDUO DA CONSERVARE
Anno: 2018					
2018 / 954	Provvedimento DGP / 2017 / 6000 CONTRIBUTI SU EMOLUMENTI A SALDO 2017	4.870,49	0,00	0,00	4.870,49
Totale Anno: 2018		**4.870,49**	**0,00**	**0,00**	**4.870,49**
Totale Classificazione	**01.11.1 - Capitolo: 968**	**4.870,49**	**0,00**	**0,00**	**4.870,49**

Esercizio: 2018

RIACCERTAMENTO RESIDUI PASSIVI

Classificazione 01.11.1 - Capitolo: 968 / 1

MOVIMENTO	ESTREMI	IMPORTO A INIZIO ANNO	PAGAMENTI	ECONOMIE O INSUSSISTENZE	RESIDUO DA CONSERVARE
Anno: 2018					
2018 / 955	Provvedimento DGP / 2017 / 6000 CONTRIBUTI SU EMOLUMENTI A SALDO 2017	226,16	0,00	0,00	226,16
2018 / 3906	Provvedimento DGP / 2018 / 6000 CONTRIBUTI INADEL PREVID.A SALDO 2018	14,31	0,00	0,00	14,31
Totale Anno: 2018		**240,47**	**0,00**	**0,00**	**240,47**
Totale Classificazione	**01.11.1 - Capitolo: 968 / 1**	**240,47**	**0,00**	**0,00**	**240,47**

Esercizio: 2018

RIACCERTAMENTO RESIDUI PASSIVI

Classificazione 01.11.1 - Capitolo: 970 / 3

MOVIMENTO	ESTREMI	IMPORTO A INIZIO ANNO	PAGAMENTI	ECONOMIE O INSUSSISTENZE	RESIDUO DA CONSERVARE
Anno: 2018					
2018 / 509	Provvedimento CDD / 2018 / 431 ANTICIPAZIONE SOMME PER SPESE ECONOMALI 2018	270,07	79,75	0,00	190,32
Totale Anno: 2018		**270,07**	**79,75**	**0,00**	**190,32**
Totale Classificazione	**01.11.1 - Capitolo: 970 / 3**	**270,07**	**79,75**	**0,00**	**190,32**

Esercizio: 2018

RIACCERTAMENTO RESIDUI PASSIVI

Classificazione 01.11.1 - Capitolo: 970 / 4

MOVIMENTO	ESTREMI	IMPORTO A INIZIO ANNO	PAGAMENTI	ECONOMIE O INSUSSISTENZE	RESIDUO DA CONSERVARE
Anno: 2018					
2018 / 163	Provvedimento CDD / 2018 / 320 FORNITURA DI CARBURANTI E LUBRIFICANTI PER GLI AUTOMEZZI .ANNO 2018	41.368,33	33.840,20	0,00	7.528,13
Totale Anno: 2018		**41.368,33**	**33.840,20**	**0,00**	**7.528,13**
Totale Classificazione	**01.11.1 - Capitolo: 970 / 4**	**41.368,33**	**33.840,20**	**0,00**	**7.528,13**

Esercizio: 2018

RIACCERTAMENTO RESIDUI PASSIVI

Classificazione 01.11.1 - Capitolo: 971

MOVIMENTO	ESTREMI	IMPORTO A INIZIO ANNO	PAGAMENTI	ECONOMIE O INSUSSISTENZE	RESIDUO DA CONSERVARE
Anno: 2018					
2018 / 3879	Provvedimento CDD / 2018 / 3139 SERVIZIO MENSA A TUTTO IL 31/12/2018	41.169,07	0,00	0,00	41.169,07
Totale Anno: 2018		**41.169,07**	**0,00**	**0,00**	**41.169,07**
Totale Classificazione	**01.11.1 - Capitolo: 971**	**41.169,07**	**0,00**	**0,00**	**41.169,07**

Esercizio: 2018

RIACCERTAMENTO RESIDUI PASSIVI

Classificazione 01.11.1 - Capitolo: 972

MOVIMENTO	ESTREMI	IMPORTO A INIZIO ANNO	PAGAMENTI	ECONOMIE O INSUSSISTENZE	RESIDUO DA CONSERVARE
Anno: 2018					
2018 / 121	Provvedimento CDD / 2018 / 190 PAGAMENTO TASSA CIRCOLAZIONE AUTOMEZZI-ANNO 2018	3.558,93	0,00	0,00	3.558,93
Totale Anno: 2018		**3.558,93**	**0,00**	**0,00**	**3.558,93**
Totale Classificazione	**01.11.1 - Capitolo: 972**	**3.558,93**	**0,00**	**0,00**	**3.558,93**

Esercizio: 2018

RIACCERTAMENTO RESIDUI PASSIVI

Classificazione 01.11.1 - Capitolo: 973

MOVIMENTO	ESTREMI	IMPORTO A INIZIO ANNO	PAGAMENTI	ECONOMIE O INSUSSISTENZE	RESIDUO DA CONSERVARE
Anno: 2018					
2018 / 335	Provvedimento CDD / 2018 / 2696 ANTICIPAZIONE SOMME PER SPESE ECONOMALI 2018	12.612,04	10.723,81	0,00	1.888,23
Totale Anno: 2018		**12.612,04**	**10.723,81**	**0,00**	**1.888,23**
Totale Classificazione	**01.11.1 - Capitolo: 973**	**12.612,04**	**10.723,81**	**0,00**	**1.888,23**

Esercizio: 2018

RIACCERTAMENTO RESIDUI PASSIVI

Classificazione 01.11.1 - Capitolo: 973 / 1

MOVIMENTO	ESTREMI	IMPORTO A INIZIO ANNO	PAGAMENTI	ECONOMIE O INSUSSISTENZE	RESIDUO DA CONSERVARE
Anno: 2018					
2018 / 185	Provvedimento CDD / 2018 / 347 ACQUISIZIONE DEL SERVIZIO DI COPERTURA ASSICURATIVA PER LA POLIZZA RCA/ARD LIBRO MATRICOLA	18.155,60	0,00	0,00	18.155,60
Totale Anno: 2018		**18.155,60**	**0,00**	**0,00**	**18.155,60**
Totale Classificazione	**01.11.1 - Capitolo: 973 / 1**	**18.155,60**	**0,00**	**0,00**	**18.155,60**

Esercizio: 2018

RIACCERTAMENTO RESIDUI PASSIVI

Classificazione 01.11.1 - Capitolo: 974 / 3

MOVIMENTO	ESTREMI	IMPORTO A INIZIO ANNO	PAGAMENTI	ECONOMIE O INSUSSISTENZE	RESIDUO DA CONSERVARE
Anno: 2018					
2018 / 3199	Provvedimento CDD / 2018 / 2474 TRASFERIMENTO COATTIVO VEICOLI CONFISCATI. AFFIDAMENTO DIRETTO ALLA DITTA EGEMA S.R.L.	976,00	500,20	0,00	475,80
Totale Anno: 2018		**976,00**	**500,20**	**0,00**	**475,80**
Totale Classificazione	**01.11.1 - Capitolo: 974 / 3**	**976,00**	**500,20**	**0,00**	**475,80**

Esercizio: 2018

RIACCERTAMENTO RESIDUI PASSIVI

Classificazione 01.11.1 - Capitolo: 975

MOVIMENTO	ESTREMI	IMPORTO A INIZIO ANNO	PAGAMENTI	ECONOMIE O INSUSSISTENZE	RESIDUO DA CONSERVARE
Anno: 2018					
2018 / 3	Provvedimento CDD / 2018 / 5 AFFIDAMENTO INCARICO MEDICO COMPETENTE D.L.81/2008 DOTT.MARCELLO MALTESE ANNO 2018	11.000,00	5.500,00	0,00	5.500,00
2018 / 339	Provvedimento CDD / 2018 / 431 ANTICIPAZIONE SOMME PER SPESE ECONOMALI 2018	898,35	443,30	0,00	455,05
Totale Anno: 2018		**11.898,35**	**5.943,30**	**0,00**	**5.955,05**
Totale Classificazione	**01.11.1 - Capitolo: 975**	**11.898,35**	**5.943,30**	**0,00**	**5.955,05**

Esercizio: 2018

RIACCERTAMENTO RESIDUI PASSIVI

Classificazione 01.11.1 - Capitolo: 976

MOVIMENTO	ESTREMI	IMPORTO A INIZIO ANNO	PAGAMENTI	ECONOMIE O INSUSSISTENZE	RESIDUO DA CONSERVARE
Anno: 2018					
2018 / 554	Provvedimento CDD / 2018 / 2679 ANTICIPAZIONE SOMME PER SPESE ECONOMALI 2018	1.217,16	969,98	0,00	247,18
Totale Anno: 2018		**1.217,16**	**969,98**	**0,00**	**247,18**
Totale Classificazione	**01.11.1 - Capitolo: 976**	**1.217,16**	**969,98**	**0,00**	**247,18**

Esercizio: 2018

RIACCERTAMENTO RESIDUI PASSIVI

Classificazione 01.11.1 - Capitolo: 979

MOVIMENTO	ESTREMI	IMPORTO A INIZIO ANNO	PAGAMENTI	ECONOMIE O INSUSSISTENZE	RESIDUO DA CONSERVARE
Anno: 2018					
2018 / 341	Provvedimento CDD / 2018 / 431 ANTICIPAZIONE SOMME PER SPESE ECONOMALI 2018	374,74	349,74	0,00	25,00
Totale Anno: 2018		**374,74**	**349,74**	**0,00**	**25,00**
Totale Classificazione	**01.11.1 - Capitolo: 979**	**374,74**	**349,74**	**0,00**	**25,00**

Esercizio: 2018

RIACCERTAMENTO RESIDUI PASSIVI

Classificazione 01.11.1 - Capitolo: 984

MOVIMENTO	ESTREMI	IMPORTO A INIZIO ANNO	PAGAMENTI	ECONOMIE O INSUSSISTENZE	RESIDUO DA CONSERVARE
Anno: 2018					
2018 / 3908	Provvedimento DGP / 2018 / 6000 IRAP SU EMOLUMENTI A SALDO 2018	22.223,62	0,00	0,00	22.223,62
Totale Anno: 2018		**22.223,62**	**0,00**	**0,00**	**22.223,62**
Totale Classificazione	**01.11.1 - Capitolo: 984**	**22.223,62**	**0,00**	**0,00**	**22.223,62**

Esercizio: 2018

RIACCERTAMENTO RESIDUI PASSIVI

Classificazione 01.11.1 - Capitolo: 986

MOVIMENTO	ESTREMI	IMPORTO A INIZIO ANNO	PAGAMENTI	ECONOMIE O INSUSSISTENZE	RESIDUO DA CONSERVARE
Anno: 2018					
2018 / 3909	Provvedimento DGP / 2018 / 6000 IRAP SU EMOLUMENTI A SALDO 2018	1.274,81	0,00	0,00	1.274,81
Totale Anno: 2018		**1.274,81**	**0,00**	**0,00**	**1.274,81**
Totale Classificazione	**01.11.1 - Capitolo: 986**	**1.274,81**	**0,00**	**0,00**	**1.274,81**

Esercizio: 2018

RIACCERTAMENTO RESIDUI PASSIVI

Classificazione 01.11.1 - Capitolo: 988 / 1

MOVIMENTO	ESTREMI	IMPORTO A INIZIO ANNO	PAGAMENTI	ECONOMIE O INSUSSISTENZE	RESIDUO DA CONSERVARE
Anno: 2015					
2015 / 3910	Provvedimento CDD / 2015 / 2759 SENTENZA 946/2013 PLURISERVICE DI CILIA SALVATORE+ALTRI	3.036,00	0,00	0,00	3.036,00
Totale Anno: 2015		**3.036,00**	**0,00**	**0,00**	**3.036,00**
Anno: 2018					
2018 / 3422	Provvedimento CDD / 2018 / 2787 GIUDIZIO N.630/13 PROMOSSO DA SCHEMBARI BRUNA - CONCILIAZIONE LITE EX ART.185/BIS	8.000,00	0,00	0,00	8.000,00
2018 / 3642	Provvedimento CDD / 2018 / 2870 ADEMPIMENTO PARZIALE SENZA ACQUIESCENZA DEL DEBITO IN FAVORE DI SCHININA' PAOLA	36.155,37	0,00	0,00	36.155,37
Totale Anno: 2018		**44.155,37**	**0,00**	**0,00**	**44.155,37**
Totale Classificazione	**01.11.1 - Capitolo: 988 / 1**	**47.191,37**	**0,00**	**0,00**	**47.191,37**

Esercizio: 2018

RIACCERTAMENTO RESIDUI PASSIVI

Classificazione 03.01.1 - Capitolo: 950 / 50

MOVIMENTO	ESTREMI	IMPORTO A INIZIO ANNO	PAGAMENTI	ECONOMIE O INSUSSISTENZE	RESIDUO DA CONSERVARE
Anno: 2018					
2018 / 3988	Provvedimento DGP / 2018 / 6000 ARRETRATI EMOLUMENTI ANNI 2016/2017	14.596,04	0,00	0,00	14.596,04
Totale Anno: 2018		**14.596,04**	**0,00**	**0,00**	**14.596,04**
Totale Classificazione	**03.01.1 - Capitolo: 950 / 50**	**14.596,04**	**0,00**	**0,00**	**14.596,04**

Esercizio: 2018

RIACCERTAMENTO RESIDUI PASSIVI

Classificazione 03.01.1 - Capitolo: 951

MOVIMENTO	ESTREMI	IMPORTO A INIZIO ANNO	PAGAMENTI	ECONOMIE O INSUSSISTENZE	RESIDUO DA CONSERVARE
Anno: 2018					
2018 / 3569	Provvedimento CDD / 2018 / 2705 INDENNITA' DI TURNO PERS/LE POLIZIA PROV.MESE DI OTTOBRE 2018	4.845,27	0,00	0,00	4.845,27
2018 / 3910	Provvedimento DGP / 2018 / 6000 FONDO PER LA PRODUTTIVITA' A SALDO 2018	35.922,39	0,00	0,00	35.922,39
Totale Anno: 2018		**40.767,66**	**0,00**	**0,00**	**40.767,66**
Totale Classificazione	**03.01.1 - Capitolo: 951**	**40.767,66**	**0,00**	**0,00**	**40.767,66**

Esercizio: 2018

RIACCERTAMENTO RESIDUI PASSIVI

Classificazione 03.01.1 - Capitolo: 951 / 1

MOVIMENTO	ESTREMI	IMPORTO A INIZIO ANNO	PAGAMENTI	ECONOMIE O INSUSSISTENZE	RESIDUO DA CONSERVARE
Anno: 2017					
2017 / 3686	Provvedimento DGP / 2017 / 6000 FONDO PER LAVORO STRAORDINARIO A SALDO 2017	4.860,22	0,00	0,00	4.860,22
Totale Anno: 2017		**4.860,22**	**0,00**	**0,00**	**4.860,22**
Totale Classificazione	**03.01.1 - Capitolo: 951 / 1**	**4.860,22**	**0,00**	**0,00**	**4.860,22**

Esercizio: 2018

RIACCERTAMENTO RESIDUI PASSIVI

Classificazione 04.02.1 - Capitolo: 1279

MOVIMENTO	ESTREMI	IMPORTO A INIZIO ANNO	PAGAMENTI	ECONOMIE O INSUSSISTENZE	RESIDUO DA CONSERVARE
Anno: 2017					
2017 / 1991	Provvedimento CDD / 2017 / 1447 LAVORI MANUTENZ.STRAORDINARIA SU IMPIANTO ELETTRICO LOCALI LABORATORIO CHIMICA	512,40	0,00	0,00	512,40
2017 / 3607	Provvedimento CDD / 2017 / 2823 SPESE DI FUNZIONAMENTO TRASLOCHI E PICCOLI INTERVENTI IST.SCOLASTICI	10.506,54	8.349,47	0,00	2.157,07
Totale Anno: 2017		**11.018,94**	**8.349,47**	**0,00**	**2.669,47**
Anno: 2018					
2018 / 2896	Provvedimento CDD / 2018 / 2232 REALIZZAZIONE DI N.3 INFISSI PORTA -FINESTRE E RELATIVO INTERVENTO DI MODIFICA DEL PROSPETTO INTERNO DEL PLESSO DI VIA VENETO DELL'I.I.S.S. "G.CURCIO" DI ISPICA	5.795,00	0,00	0,00	5.795,00
2018 / 3249	Provvedimento CDD / 2018 / 2517 LAVORI URGENTI DI MANUTENZ.STRAORDINARIA PER LA MESSA IN SICUREZZA DEI PLESSI SEDE DELL'I.I.S.S. "E.FERMI" DI VITTORIA	1.227,45	0,00	0,00	1.227,45
Totale Anno: 2018		**7.022,45**	**0,00**	**0,00**	**7.022,45**
Totale Classificazione	**04.02.1 - Capitolo: 1279**	**18.041,39**	**8.349,47**	**0,00**	**9.691,92**

Esercizio: 2018

RIACCERTAMENTO RESIDUI PASSIVI

Classificazione 04.02.1 - Capitolo: 1280

MOVIMENTO	ESTREMI	IMPORTO A INIZIO ANNO	PAGAMENTI	ECONOMIE O INSUSSISTENZE	RESIDUO DA CONSERVARE
Anno: 2017					
2017 / 1253	Provvedimento CDD / 2016 / 2132 SERVIZIO MANUTENZ.IMPIANTI DI PRODUZIONE TERMOFRIGORIFERA EFIFICI PATRIMONIALI	3.449,65	1.143,45	-2.196,20	110,00
2017 / 1254	Provvedimento CDD / 2016 / 2134 SERVIZIO MANUTENZ.IMPIANTI PRODUZIONE TERMOFRIGORIFERA EDIFICI SCOLASTICI COMPARTO OVEST	8.192,79	2.610,05	-5.324,74	258,00
2017 / 2831	Provvedimento CDD / 2017 / 2225 SERVIZIO DI MANUTENZIONE DEI PRESIDI E DEGLI IMPIANTI ANTINCENDIO-2017/2018	12.078,00	11.346,00	-492,00	240,00
Totale Anno: 2017		**23.720,44**	**15.099,50**	**-8.012,94**	**608,00**
Anno: 2018					
2018 / 3030	Provvedimento CDD / 2018 / 2367 ACQUISTO GASOLIO PER GLI ISTITUTI SCOLASTICI E PER GLI EDIFICI PATRIMONIALI CONSORTILI PER LA STAGIONE INVERNALE 2018/2019	218.000,00	0,00	0,00	218.000,00
2018 / 3250	Provvedimento CDD / 2018 / 2517 LAVORI URGENTI DI MANUTENZ. STRAORDINARIA PER LA MESSA IN OPERA DEI PLESSI SEDE DELL'I.I.S.S. "E.FERMI" DI VITTORIA	1.572,55	0,00	0,00	1.572,55
2018 / 3293	Provvedimento CDD / 2018 / 2598 SERVIZIO DI MANUTENZIONE DEI PRESIDI E DEGLI IMPIANTI ANTINCENDIO	28.000,00	0,00	0,00	28.000,00
Totale Anno: 2018		**247.572,55**	**0,00**	**0,00**	**247.572,55**
Totale Classificazione	**04.02.1 - Capitolo: 1280**	**271.292,99**	**15.099,50**	**-8.012,94**	**248.180,55**

Esercizio: 2018

RIACCERTAMENTO RESIDUI PASSIVI

Classificazione 04.02.1 - Capitolo: 1281

MOVIMENTO	ESTREMI	IMPORTO A INIZIO ANNO	PAGAMENTI	ECONOMIE O INSUSSISTENZE	RESIDUO DA CONSERVARE
Anno: 2018					
2018 / 3878	Provvedimento CDD / 2018 / 3063 BORSE DI STUDIO A FAVORE DEGLI ALUNNI DELLE SCUOLE SECONDARIE ANNO SCOLASTICO 2012/2013 E 2013/2014	45.184,00	0,00	0,00	45.184,00
Totale Anno: 2018		**45.184,00**	**0,00**	**0,00**	**45.184,00**
Totale Classificazione	**04.02.1 - Capitolo: 1281**	**45.184,00**	**0,00**	**0,00**	**45.184,00**

Esercizio: 2018

RIACCERTAMENTO RESIDUI PASSIVI

Classificazione 04.02.1 - Capitolo: 1525

MOVIMENTO	ESTREMI	IMPORTO A INIZIO ANNO	PAGAMENTI	ECONOMIE O INSUSSISTENZE	RESIDUO DA CONSERVARE
Anno: 2017					
2017 / 1211	Provvedimento CDD / 2016 / 488 SERVIZIO DI MANUTENZIONE DEGLI ASCENSORI-MONTASCALE-MONTACARICHI EDIFICI PROV.-	20.000,65	7.993,87	0,00	12.006,78
Totale Anno: 2017		**20.000,65**	**7.993,87**	**0,00**	**12.006,78**
Anno: 2018					
2018 / 909	Provvedimento CDD / 2017 / 2203 SERVIZIO DI MANUTENZ. E CONDUZIONE ASCENSORI-2017/2018-	24.621,56	12.310,78	0,00	12.310,78
2018 / 3982	Provvedimento CDD / 2018 / 3102 INTERVENTO URGENTE RIPRISTINO CABINA ELETTRICA C/O SEDE VIA G.DI VITTORIO-MG IMPIANTI MUGNIECO	957,70	0,00	0,00	957,70
Totale Anno: 2018		**25.579,26**	**12.310,78**	**0,00**	**13.268,48**
Totale Classificazione	**04.02.1 - Capitolo: 1525**	**45.579,91**	**20.304,65**	**0,00**	**25.275,26**

Esercizio: 2018

RIACCERTAMENTO RESIDUI PASSIVI

Classificazione 04.02.1 - Capitolo: 1526

MOVIMENTO	ESTREMI	IMPORTO A INIZIO ANNO	PAGAMENTI	ECONOMIE O INSUSSISTENZE	RESIDUO DA CONSERVARE
Anno: 2018					
2018 / 910	Provvedimento CDD / 2017 / 2203 SERVIZIO DI MANUTENZIONE E CONDUZIONE DEGLI ASCENSORI -ANNO 2017/2018	888,16	0,00	0,00	888,16
Totale Anno: 2018		**888,16**	**0,00**	**0,00**	**888,16**
Totale Classificazione	**04.02.1 - Capitolo: 1526**	**888,16**	**0,00**	**0,00**	**888,16**

Esercizio: 2018

RIACCERTAMENTO RESIDUI PASSIVI

Classificazione 04.02.1 - Capitolo: 1595

MOVIMENTO	ESTREMI	IMPORTO A INIZIO ANNO	PAGAMENTI	ECONOMIE O INSUSSISTENZE	RESIDUO DA CONSERVARE
Anno: 2018					
2018 / 137	Provvedimento CDD / 2018 / 10 FITTO LOCALI DI PROPRIETA' F.LLI CRUCETTA -LICEO ARTISTICO MODICA	52.617,68	39.463,26	0,00	13.154,42
2018 / 138	Provvedimento CDD / 2018 / 10 FITTO LOCALI DI PROPRIETA' IMINVEST-LICEO ARTISTICO MODICA	131.007,50	98.255,64	0,00	32.751,86
Totale Anno: 2018		**183.625,18**	**137.718,90**	**0,00**	**45.906,28**
Totale Classificazione	**04.02.1 - Capitolo: 1595**	**183.625,18**	**137.718,90**	**0,00**	**45.906,28**

Esercizio: 2018

RIACCERTAMENTO RESIDUI PASSIVI

Classificazione 04.02.1 - Capitolo: 1650

MOVIMENTO	ESTREMI	IMPORTO A INIZIO ANNO	PAGAMENTI	ECONOMIE O INSUSSISTENZE	RESIDUO DA CONSERVARE
Anno: 2018					
2018 / 140	Provvedimento CDD / 2018 / 10 FITTO LOCALI DI PROPRIETA' F.LLI NIGRO -ISTITUTO ALBERGHIERO MODICA	41.000,00	30.750,00	0,00	10.250,00
2018 / 141	Provvedimento CDD / 2018 / 10 FITTO LOCALI DI PROPRIETA' CASCONE LUCA - IST.ALBERGHIERO CHIARAMONTE	14.000,00	10.500,00	0,00	3.500,00
Totale Anno: 2018		**55.000,00**	**41.250,00**	**0,00**	**13.750,00**
Totale Classificazione	**04.02.1 - Capitolo: 1650**	**55.000,00**	**41.250,00**	**0,00**	**13.750,00**

Esercizio: 2018

RIACCERTAMENTO RESIDUI PASSIVI

Classificazione 04.02.1 - Capitolo: 1727

MOVIMENTO	ESTREMI	IMPORTO A INIZIO ANNO	PAGAMENTI	ECONOMIE O INSUSSISTENZE	RESIDUO DA CONSERVARE
Anno: 2018					
2018 / 4001	Provvedimento DGP / 2018 / 6000 FONDO PER LA PRODUTTIVITA' A SALDO 2018	17.100,03	0,00	0,00	17.100,03
Totale Anno: 2018		**17.100,03**	**0,00**	**0,00**	**17.100,03**
Totale Classificazione	**04.02.1 - Capitolo: 1727**	**17.100,03**	**0,00**	**0,00**	**17.100,03**

Esercizio: 2018

RIACCERTAMENTO RESIDUI PASSIVI

Classificazione 04.02.1 - Capitolo: 1732

MOVIMENTO	ESTREMI	IMPORTO A INIZIO ANNO	PAGAMENTI	ECONOMIE O INSUSSISTENZE	RESIDUO DA CONSERVARE
Anno: 2018					
2018 / 4005	Provvedimento DGP / 2018 / 6000 IRAP SU EMOLUMENTI A SALDO 2018	49.462,40	0,00	0,00	49.462,40
Totale Anno: 2018		**49.462,40**	**0,00**	**0,00**	**49.462,40**
Totale Classificazione	**04.02.1 - Capitolo: 1732**	**49.462,40**	**0,00**	**0,00**	**49.462,40**

Esercizio: 2018

RIACCERTAMENTO RESIDUI PASSIVI

Classificazione 04.02.1 - Capitolo: 1743 / 10

MOVIMENTO	ESTREMI	IMPORTO A INIZIO ANNO	PAGAMENTI	ECONOMIE O INSUSSISTENZE	RESIDUO DA CONSERVARE
Anno: 2018					
2018 / 4006	Provvedimento DGP / 2018 / 6000 ONERI PREVIDENZIALI A SALDO 2018	89.101,82	0,00	0,00	89.101,82
Totale Anno: 2018		**89.101,82**	**0,00**	**0,00**	**89.101,82**
Totale Classificazione	**04.02.1 - Capitolo: 1743 / 10**	**89.101,82**	**0,00**	**0,00**	**89.101,82**

Esercizio: 2018

RIACCERTAMENTO RESIDUI PASSIVI

Classificazione 04.02.1 - Capitolo: 1752 / 11

MOVIMENTO	ESTREMI	IMPORTO A INIZIO ANNO	PAGAMENTI	ECONOMIE O INSUSSISTENZE	RESIDUO DA CONSERVARE
Anno: 2018					
2018 / 4003	Provvedimento DGP / 2018 / 6000 FONDO PER LAVORO STRAORDINARIO A SALDO 2018	33.475,19	0,00	0,00	33.475,19
Totale Anno: 2018		**33.475,19**	**0,00**	**0,00**	**33.475,19**
Totale Classificazione	**04.02.1 - Capitolo: 1752 / 11**	**33.475,19**	**0,00**	**0,00**	**33.475,19**

Esercizio: 2018

RIACCERTAMENTO RESIDUI PASSIVI

Classificazione 04.02.1 - Capitolo: 1783

MOVIMENTO	ESTREMI	IMPORTO A INIZIO ANNO	PAGAMENTI	ECONOMIE O INSUSSISTENZE	RESIDUO DA CONSERVARE
Anno: 2018					
2018 / 115	Provvedimento CDD / 2018 / 189 NOLEGGIO FOTOCOPIATRICE IN USO AL SETTORE II°-PER UFFICIO PROTOCOLLO-DITTA OLIVETTI	868,99	524,95	0,00	344,04
2018 / 344	Provvedimento CDD / 2018 / 431 ANTICIPAZIONE SOMME PER SPESE ECONOMALI ANNO 2018	1.226,15	799,15	0,00	427,00
Totale Anno: 2018		**2.095,14**	**1.324,10**	**0,00**	**771,04**
Totale Classificazione	**04.02.1 - Capitolo: 1783**	**2.095,14**	**1.324,10**	**0,00**	**771,04**

Esercizio: 2018

RIACCERTAMENTO RESIDUI PASSIVI

Classificazione 04.02.2 - Capitolo: 2529

MOVIMENTO	ESTREMI	IMPORTO A INIZIO ANNO	PAGAMENTI	ECONOMIE O INSUSSISTENZE	RESIDUO DA CONSERVARE
Anno: 2017					
2017 / 3425	Provvedimento CDD / 2017 / 2687 SOSTITUZIONE IMPIANTO RISCALDAMENTO GRUPPO TERMICO C/O COMANDO VV.FF. RAGUSA-AFFID.DITTA TAUCLIMA SRL-	25.859,96	0,00	-361,96	25.498,00
Totale Anno: 2017		**25.859,96**	**0,00**	**-361,96**	**25.498,00**
Totale Classificazione	**04.02.2 - Capitolo: 2529**	**25.859,96**	**0,00**	**-361,96**	**25.498,00**

Esercizio: 2018

RIACCERTAMENTO RESIDUI PASSIVI

Classificazione 04.02.2 - Capitolo: 2534

MOVIMENTO	ESTREMI	IMPORTO A INIZIO ANNO	PAGAMENTI	ECONOMIE O INSUSSISTENZE	RESIDUO DA CONSERVARE
Anno: 2018					
2018 / 1110	Provvedimento CDD / 2017 / 2574 ADEGUAMENTO IN MATERIA DI COSTRUZIONI IN ZONA SISMICA-SICUREZZA PREVENZIONE INCENDI-IPSIA VITTORIA	560.731,50	399.540,60	0,00	161.190,90
Totale Anno: 2018		**560.731,50**	**399.540,60**	**0,00**	**161.190,90**
Totale Classificazione	**04.02.2 - Capitolo: 2534**	**560.731,50**	**399.540,60**	**0,00**	**161.190,90**

Esercizio: 2018

RIACCERTAMENTO RESIDUI PASSIVI

Classificazione 04.02.2 - Capitolo: 2534 / 1

MOVIMENTO	ESTREMI	IMPORTO A INIZIO ANNO	PAGAMENTI	ECONOMIE O INSUSSISTENZE	RESIDUO DA CONSERVARE
Anno: 2016					
2016 / 1336	Provvedimento CDD / 2011 / 6121 TRASFERIM.STATALE PER M.S.RISCHIO CONNESSO ALLA VULNERAB.IST.SUPER.UMBERTO I DI RAGUSA-INTERVENTO N.03210SIC265- ACCERTAM.1332/11-IMP.BOSCARINO ROSARIO	31.485,58	0,00	0,00	31.485,58
2016 / 1338	Provvedimento DGP / 2011 / 6000 TRASFERIM.PER M.S.PREVENZ.RISCHIO CONNESSO ALLA VULNERAB.IST.SUP.UMBERTO I GEO= METR/PALESTRA IN VIALE DEI PLATANI- INTERV.03210SIC268-ACCERTAM.1337/11	32.109,91	0,00	0,00	32.109,91
2016 / 1342	Provvedimento CDD / 2014 / 1361 INTERVENTI URGENTI M.S.PREVENZIONE E RIDUZ.RISCHIO EDIFICIO SCOLASTICO G. VERGA MODICA-VEDI ACC.1201/13 AGG.IMPRESA AGOSTA COSTRUZIONI	5.617,93	0,00	-665,98	4.951,95
2016 / 1411	Provvedimento CDD / 2015 / 2870 INTERVENTO URGENTE DI MANUTENZ. IST.CAMPAILLA DI MODICA-ACC.1203/13	33.831,21	0,00	-306,87	33.524,34
2016 / 1413	Provvedimento CDD / 2015 / 2872 INTERVENTO URGENTE DI MANUTENZ.ISTITUTO DI VIALE FIORI SCICLI-VEDI ACC.1637/15	13.405,20	673,44	-138,08	12.593,68
Totale Anno: 2016		**116.449,83**	**673,44**	**-1.110,93**	**114.665,46**
Anno: 2017					
2017 / 1235	Provvedimento DGP / 2011 / 6000 FINANZIAM.PER M.S.RIDUZIONE VULNERAB.LI=CEO SCIENTIFICO S.CANNIZZARO VIA G.IACO=NO DI VITTORIA-ACCERTAM.N.1331/11 INTERV.N.03210SIC270-COOP.EDIL COMISO	48.350,71	1.497,08	0,00	46.853,63
2017 / 1239	Provvedimento CDD / 2015 / 2873 INTERVENTI URGENTI DI MANUTENZ.ISTITUTO DI VIA G.B.IACONO-VITTORIA-VEDI ACC.1200/13	15.309,67	1.922,09	0,00	13.387,58

Esercizio: 2018

RIACCERTAMENTO RESIDUI PASSIVI

Classificazione 04.02.2 - Capitolo: 2534 / 1

MOVIMENTO	ESTREMI	IMPORTO A INIZIO ANNO	PAGAMENTI	ECONOMIE O INSUSSISTENZE	RESIDUO DA CONSERVARE
Anno: 2017					
2017 / 1240	Provvedimento CDD / 2015 / 2868 INTERVENTI URGENTI DI MANUTENZ.EDIFICIO GIUOSUE' CARDUCCI COMISO-VEDI ACC.1204/13	12.113,63	0,00	-143,23	11.970,40
2017 / 1241	Provvedimento CDD / 2015 / 2869 INTERVENTO URGENTE DI MANUTENZ.ISTITUTO DI VIALE DELLA RESISTENZA A COMISO-ACC.1202/13	21.632,61	3.516,97	-535,99	17.579,65
2017 / 1242	Provvedimento CDD / 2015 / 2871 INTERENTO URGENTE DI MANUTENZ.ISTITUTO VIA ALDO MORO RAGUSA-ACC.1637/15	7.384,84	929,64	-288,52	6.166,68
Totale Anno: 2017		**104.791,46**	**7.865,78**	**-967,74**	**95.957,94**
Totale Classificazione	**04.02.2 - Capitolo: 2534 / 1**	**221.241,29**	**8.539,22**	**-2.078,67**	**210.623,40**

Esercizio: 2018

RIACCERTAMENTO RESIDUI PASSIVI

Classificazione 04.02.2 - Capitolo: 2534 / 2

MOVIMENTO	ESTREMI	IMPORTO A INIZIO ANNO	PAGAMENTI	ECONOMIE O INSUSSISTENZE	RESIDUO DA CONSERVARE
Anno: 2018					
2018 / 1101	Provvedimento CDD / 2016 / 1610 LAVORI DI M.S.EDIFICI SCOLASTICI ZONA MODICA-APPROVAZ.QUADRO DI SPESA	16.009,58	10.999,56	0,00	5.010,02
2018 / 1102	Provvedimento CDD / 2016 / 1520 INTERVENTI DI MANUTENZIONE STRAORDINARIA DELL'IMPIANTO ELETTRICO IST.TECN.IND.LE E.MAIORANA RAGUSA DETERMINA A CONTRARRE-	17.000,47	176,14	0,00	16.824,33
2018 / 1103	Provvedimento CDD / 2016 / 1609 INTERVENTI DI MANUTENZIONE STRAORDINARIA EDIFICI SCOLASTICI-ZONA DI RAGUSAAPPROVAZIONE QUADRO ECONOMICO.DETERM.A CONTRARRE	6.288,18	4.294,03	0,00	1.994,15
Totale Anno: 2018		**39.298,23**	**15.469,73**	**0,00**	**23.828,50**
Totale Classificazione	**04.02.2 - Capitolo: 2534 / 2**	**39.298,23**	**15.469,73**	**0,00**	**23.828,50**

Esercizio: 2018

RIACCERTAMENTO RESIDUI PASSIVI

Classificazione 04.02.2 - Capitolo: 2534 / 3

MOVIMENTO	ESTREMI	IMPORTO A INIZIO ANNO	PAGAMENTI	ECONOMIE O INSUSSISTENZE	RESIDUO DA CONSERVARE
Anno: 2018					
2018 / 2734	Provvedimento CDD / 2018 / 2185 LAVORI MANUTENZ.STRAORD.E MESSA IN SICUREZZA IMP.TECNICI E CONDIZ.NEGLI IMMOBILI DI PROPRIETA'	49.207,00	0,00	0,00	49.207,00
Totale Anno: 2018		**49.207,00**	**0,00**	**0,00**	**49.207,00**
Totale Classificazione	**04.02.2 - Capitolo: 2534 / 3**	**49.207,00**	**0,00**	**0,00**	**49.207,00**

Esercizio: 2018

RIACCERTAMENTO RESIDUI PASSIVI

Classificazione 04.02.2 - Capitolo: 2535

MOVIMENTO	ESTREMI	IMPORTO A INIZIO ANNO	PAGAMENTI	ECONOMIE O INSUSSISTENZE	RESIDUO DA CONSERVARE
Anno: 2015					
2015 / 2282	Provvedimento CDD / 2004 / 7080 PROGETTO AMPLIAMENTO E SISTEMAZ.AREE ESTERNE IST.D'ARTE DI COMISO EX POSIZ.4460789.00- POSIZ.4480718.00- VEDI ACC.2137/04-	2.551,61	0,00	0,00	2.551,61
Totale Anno: 2015		**2.551,61**	**0,00**	**0,00**	**2.551,61**
Totale Classificazione	**04.02.2 - Capitolo: 2535**	**2.551,61**	**0,00**	**0,00**	**2.551,61**

Esercizio: 2018

RIACCERTAMENTO RESIDUI PASSIVI

Classificazione 04.02.2 - Capitolo: 2536

MOVIMENTO	ESTREMI	IMPORTO A INIZIO ANNO	PAGAMENTI	ECONOMIE O INSUSSISTENZE	RESIDUO DA CONSERVARE
Anno: 2017					
2017 / 1219	Provvedimento DCP / 1998 / 60 LAVORI MANUNTENZIONE STRAORDINARIA C/O IST.MAGISTRALE VITTORIA AGG.IMPRESA LA PERNA ROSARIO	15.984,61	12.256,21	-3.674,98	53,42
Totale Anno: 2017		**15.984,61**	**12.256,21**	**-3.674,98**	**53,42**
Totale Classificazione	**04.02.2 - Capitolo: 2536**	**15.984,61**	**12.256,21**	**-3.674,98**	**53,42**

Esercizio: 2018

RIACCERTAMENTO RESIDUI PASSIVI

Classificazione 04.04.1 - Capitolo: 1790

MOVIMENTO	ESTREMI	IMPORTO A INIZIO ANNO	PAGAMENTI	ECONOMIE O INSUSSISTENZE	RESIDUO DA CONSERVARE
Anno: 2015					
2015 / 2117	Provvedimento CDD / 2014 / 1365 CONTRUIBUTO PER FUNZIONAMENTO DEL CONSORZIO UNIVERSITARIO DEGLI IBLEI SALDO 2013	405.286,13	0,00	0,00	405.286,13
2015 / 2179	Provvedimento DGP / 2014 / 6000 SALDO CONTRIBUTO FUNZIONAMENTO CONSORZIOUNIVERSITARIO	25.000,00	0,00	0,00	25.000,00
Totale Anno: 2015		**430.286,13**	**0,00**	**0,00**	**430.286,13**
Totale Classificazione	**04.04.1 - Capitolo: 1790**	**430.286,13**	**0,00**	**0,00**	**430.286,13**

Esercizio: 2018

RIACCERTAMENTO RESIDUI PASSIVI

Classificazione 04.06.1 - Capitolo: 1794

MOVIMENTO	ESTREMI	IMPORTO A INIZIO ANNO	PAGAMENTI	ECONOMIE O INSUSSISTENZE	RESIDUO DA CONSERVARE
Anno: 2015					
2015 / 3923	Provvedimento CDD / 2015 / 2607 SPESE AD ONERE RIPARTITO PER UFFICIO SCOLASTICO REG.LE ANNO 2015	13.062,61	0,00	0,00	13.062,61
Totale Anno: 2015		**13.062,61**	**0,00**	**0,00**	**13.062,61**
Anno: 2016					
2016 / 17	Provvedimento DGP / 2014 / 6000 CONCORSO SPESA UFFICIO SCOLASTICO REG.LE	6.937,39	0,00	0,00	6.937,39
Totale Anno: 2016		**6.937,39**	**0,00**	**0,00**	**6.937,39**
Anno: 2017					
2017 / 1208	Provvedimento DGP / 2014 / 6000 CONCORSO SPESA UFFICIO SCOLASTICO REG.LE	13.062,61	0,00	0,00	13.062,61
2017 / 1336	Provvedimento CDD / 2016 / 2728 SPESA AD ONERE RIPARTITO FUNZIONAMENTO UFFICIO SCOLASTICO REGIONALE-2016-	20.000,00	0,00	0,00	20.000,00
2017 / 3687	Provvedimento DGP / 2017 / 6000 CONCONROSO NELLA SPESA PER FUNZIONAMENTO UFFICIO SCOLASTICO REGIONALE	20.000,00	0,00	0,00	20.000,00
Totale Anno: 2017		**53.062,61**	**0,00**	**0,00**	**53.062,61**
Anno: 2018					
2018 / 3911	Provvedimento DGP / 2018 / 6000 CONCORSO SPESA UFFICIO SCOLASTICO REG/LE	20.000,00	0,00	0,00	20.000,00
Totale Anno: 2018		**20.000,00**	**0,00**	**0,00**	**20.000,00**
Totale Classificazione	**04.06.1 - Capitolo: 1794**	**93.062,61**	**0,00**	**0,00**	**93.062,61**

Esercizio: 2018

RIACCERTAMENTO RESIDUI PASSIVI

Classificazione 04.07.1 - Capitolo: 1800

MOVIMENTO	ESTREMI	IMPORTO A INIZIO ANNO	PAGAMENTI	ECONOMIE O INSUSSISTENZE	RESIDUO DA CONSERVARE
Anno: 2017					
2017 / 3836	Provvedimento DGP / 2017 / 6000 BORSE DI STUDIO PER STUDENTI IST.SUPERIORI	131.172,00	0,00	0,00	131.172,00
Totale Anno: 2017		**131.172,00**	**0,00**	**0,00**	**131.172,00**
Anno: 2018					
2018 / 3833	Provvedimento DGP / 2018 / 6000 BORSE DI STUDIO A SALDO 2013/2014	131.172,00	0,00	0,00	131.172,00
Totale Anno: 2018		**131.172,00**	**0,00**	**0,00**	**131.172,00**
Totale Classificazione	**04.07.1 - Capitolo: 1800**	**262.344,00**	**0,00**	**0,00**	**262.344,00**

Esercizio: 2018

RIACCERTAMENTO RESIDUI PASSIVI

Classificazione 05.01.1 - Capitolo: 1841 / 50

MOVIMENTO	ESTREMI	IMPORTO A INIZIO ANNO	PAGAMENTI	ECONOMIE O INSUSSISTENZE	RESIDUO DA CONSERVARE
Anno: 2018					
2018 / 3989	Provvedimento DGP / 2018 / 6000 ARRETRATI EMOLUMENTI ANNI 2016/2017	5.730,49	0,00	0,00	5.730,49
Totale Anno: 2018		**5.730,49**	**0,00**	**0,00**	**5.730,49**
Totale Classificazione	**05.01.1 - Capitolo: 1841 / 50**	**5.730,49**	**0,00**	**0,00**	**5.730,49**

Esercizio: 2018

RIACCERTAMENTO RESIDUI PASSIVI

Classificazione 05.01.1 - Capitolo: 1843

MOVIMENTO	ESTREMI	IMPORTO A INIZIO ANNO	PAGAMENTI	ECONOMIE O INSUSSISTENZE	RESIDUO DA CONSERVARE
Anno: 2018					
2018 / 960	Provvedimento DGP / 2017 / 6000 CONTRIBUTI SU EMOLUMENTI A SALDO 2017	2.550,33	0,00	0,00	2.550,33
2018 / 3997	Provvedimento DGP / 2018 / 6000 ONERI ASSISTENZ. E PREVID. A SALDO 2018	2.178,72	0,00	0,00	2.178,72
Totale Anno: 2018		**4.729,05**	**0,00**	**0,00**	**4.729,05**
Totale Classificazione	**05.01.1 - Capitolo: 1843**	**4.729,05**	**0,00**	**0,00**	**4.729,05**

Esercizio: 2018

RIACCERTAMENTO RESIDUI PASSIVI

Classificazione 05.01.1 - Capitolo: 1843 / 1

MOVIMENTO	ESTREMI	IMPORTO A INIZIO ANNO	PAGAMENTI	ECONOMIE O INSUSSISTENZE	RESIDUO DA CONSERVARE
Anno: 2018					
2018 / 961	Provvedimento DGP / 2017 / 6000 CONTRIBUTI SU EMOLUMENTI A SALDO 2017	279,64	0,00	0,00	279,64
Totale Anno: 2018		**279,64**	**0,00**	**0,00**	**279,64**
Totale Classificazione	**05.01.1 - Capitolo: 1843 / 1**	**279,64**	**0,00**	**0,00**	**279,64**

Esercizio: 2018

RIACCERTAMENTO RESIDUI PASSIVI

Classificazione 05.01.1 - Capitolo: 1850

MOVIMENTO	ESTREMI	IMPORTO A INIZIO ANNO	PAGAMENTI	ECONOMIE O INSUSSISTENZE	RESIDUO DA CONSERVARE
Anno: 2018					
2018 / 512	Provvedimento CDD / 2018 / 431 ANTICIPAZIONE SOMME PER SPESE ECONOMALI 2018	498,92	399,40	0,00	99,52
Totale Anno: 2018		**498,92**	**399,40**	**0,00**	**99,52**
Totale Classificazione	**05.01.1 - Capitolo: 1850**	**498,92**	**399,40**	**0,00**	**99,52**

Esercizio: 2018

RIACCERTAMENTO RESIDUI PASSIVI

Classificazione 05.02.1 - Capitolo: 1811

MOVIMENTO	ESTREMI	IMPORTO A INIZIO ANNO	PAGAMENTI	ECONOMIE O INSUSSISTENZE	RESIDUO DA CONSERVARE
Anno: 2018					
2018 / 3913	Provvedimento DGP / 2018 / 6000 FONDO PER LA PRODUTTIVITA' A SALDO 2018	30,54	0,00	0,00	30,54
Totale Anno: 2018		**30,54**	**0,00**	**0,00**	**30,54**
Totale Classificazione	**05.02.1 - Capitolo: 1811**	**30,54**	**0,00**	**0,00**	**30,54**

Esercizio: 2018

RIACCERTAMENTO RESIDUI PASSIVI

Classificazione 05.02.1 - Capitolo: 1812

MOVIMENTO	ESTREMI	IMPORTO A INIZIO ANNO	PAGAMENTI	ECONOMIE O INSUSSISTENZE	RESIDUO DA CONSERVARE
Anno: 2018					
2018 / 963	Provvedimento DGP / 2017 / 6000 CONTRIBUTI SU EMOLUMENTI A SALDO 2017	1.717,63	0,00	0,00	1.717,63
2018 / 3914	Provvedimento DGP / 2018 / 6000 ONERI ASSISTENZ.E PREVID.A SALDO 2018	3.629,62	0,00	0,00	3.629,62
Totale Anno: 2018		**5.347,25**	**0,00**	**0,00**	**5.347,25**
Totale Classificazione	**05.02.1 - Capitolo: 1812**	**5.347,25**	**0,00**	**0,00**	**5.347,25**

Esercizio: 2018

RIACCERTAMENTO RESIDUI PASSIVI

Classificazione 05.02.1 - Capitolo: 1812 / 1

MOVIMENTO	ESTREMI	IMPORTO A INIZIO ANNO	PAGAMENTI	ECONOMIE O INSUSSISTENZE	RESIDUO DA CONSERVARE
Anno: 2018					
2018 / 964	Provvedimento DGP / 2017 / 6000 CONTRIBUTI SU EMOLUMENTI A SALDO 2017	102,43	0,00	0,00	102,43
2018 / 3915	Provvedimento DGP / 2018 / 6000 CONTRIBUTRI INADEL PREVID.A SALDO 2018	808,99	0,00	0,00	808,99
Totale Anno: 2018		**911,42**	**0,00**	**0,00**	**911,42**
Totale Classificazione	**05.02.1 - Capitolo: 1812 / 1**	**911,42**	**0,00**	**0,00**	**911,42**

Esercizio: 2018

RIACCERTAMENTO RESIDUI PASSIVI

Classificazione 06.01.1 - Capitolo: 1921

MOVIMENTO	ESTREMI	IMPORTO A INIZIO ANNO	PAGAMENTI	ECONOMIE O INSUSSISTENZE	RESIDUO DA CONSERVARE
Anno: 2018					
2018 / 513	Provvedimento CDD / 2018 / 431 ANTICIPAZIONE SOMME PER SPESE ECONOMALI 2018	241,18	0,00	0,00	241,18
Totale Anno: 2018		**241,18**	**0,00**	**0,00**	**241,18**
Totale Classificazione	**06.01.1 - Capitolo: 1921**	**241,18**	**0,00**	**0,00**	**241,18**

Esercizio: 2018

RIACCERTAMENTO RESIDUI PASSIVI

Classificazione 06.02.2 - Capitolo: 2583

MOVIMENTO	ESTREMI	IMPORTO A INIZIO ANNO	PAGAMENTI	ECONOMIE O INSUSSISTENZE	RESIDUO DA CONSERVARE
Anno: 2015					
2015 / 2222	Provvedimento DGP / 1988 / 6000 COSTRUZ.IMPIANTO DI ATLETICA LEGGERA IN SCICLI - IMP. 2404/92	92.962,24	82.392,17	0,00	10.570,07
Totale Anno: 2015		**92.962,24**	**82.392,17**	**0,00**	**10.570,07**
Totale Classificazione	**06.02.2 - Capitolo: 2583**	**92.962,24**	**82.392,17**	**0,00**	**10.570,07**

Esercizio: 2018

RIACCERTAMENTO RESIDUI PASSIVI

Classificazione 07.01.1 - Capitolo: 1882

MOVIMENTO	ESTREMI	IMPORTO A INIZIO ANNO	PAGAMENTI	ECONOMIE O INSUSSISTENZE	RESIDUO DA CONSERVARE
Anno: 2018					
2018 / 3918	Provvedimento DGP / 2018 / 6000 FONDO PER LA PRODUTTIVITA' A SALDO 2018	7.283,81	0,00	0,00	7.283,81
Totale Anno: 2018		**7.283,81**	**0,00**	**0,00**	**7.283,81**
Totale Classificazione	**07.01.1 - Capitolo: 1882**	**7.283,81**	**0,00**	**0,00**	**7.283,81**

Esercizio: 2018

RIACCERTAMENTO RESIDUI PASSIVI

Classificazione 07.01.1 - Capitolo: 1883 / 1

MOVIMENTO	ESTREMI	IMPORTO A INIZIO ANNO	PAGAMENTI	ECONOMIE O INSUSSISTENZE	RESIDUO DA CONSERVARE
Anno: 2017					
2017 / 1337	Provvedimento DGP / 2016 / 6000 CONTRIBUTI A SALDO 2016	3.949,33	0,00	0,00	3.949,33
Totale Anno: 2017		**3.949,33**	**0,00**	**0,00**	**3.949,33**
Totale Classificazione	**07.01.1 - Capitolo: 1883 / 1**	**3.949,33**	**0,00**	**0,00**	**3.949,33**

Esercizio: 2018

RIACCERTAMENTO RESIDUI PASSIVI

Classificazione 07.01.1 - Capitolo: 1895 / 3

MOVIMENTO	ESTREMI	IMPORTO A INIZIO ANNO	PAGAMENTI	ECONOMIE O INSUSSISTENZE	RESIDUO DA CONSERVARE
Anno: 2016					
2016 / 3675	Provvedimento CDD / 2016 / 2770 STAMPA 1500 COPIE DELLA PUBBLICAZIONE TURISTICA "SET IBLEI"-DITTA LA GRAFICA MODICA	4.270,00	0,00	0,00	4.270,00
Totale Anno: 2016		**4.270,00**	**0,00**	**0,00**	**4.270,00**
Totale Classificazione	**07.01.1 - Capitolo: 1895 / 3**	**4.270,00**	**0,00**	**0,00**	**4.270,00**

Esercizio: 2018

RIACCERTAMENTO RESIDUI PASSIVI

Classificazione 07.01.1 - Capitolo: 1895 / 4

MOVIMENTO	ESTREMI	IMPORTO A INIZIO ANNO	PAGAMENTI	ECONOMIE O INSUSSISTENZE	RESIDUO DA CONSERVARE
Anno: 2018					
2018 / 346	Provvedimento CDD / 2018 / 431 ANTICIPAZIONE SOMME PER SPESE ECONOMALI 2018	991,98	503,78	0,00	488,20
Totale Anno: 2018		**991,98**	**503,78**	**0,00**	**488,20**
Totale Classificazione	**07.01.1 - Capitolo: 1895 / 4**	**991,98**	**503,78**	**0,00**	**488,20**

Esercizio: 2018

RIACCERTAMENTO RESIDUI PASSIVI

Classificazione 07.01.1 - Capitolo: 1905

MOVIMENTO	ESTREMI	IMPORTO A INIZIO ANNO	PAGAMENTI	ECONOMIE O INSUSSISTENZE	RESIDUO DA CONSERVARE
Anno: 2018					
2018 / 3920	Provvedimento DGP / 2018 / 6000 IRAP SU EMOLUMENTI A SALDO 2018	14.933,09	0,00	0,00	14.933,09
Totale Anno: 2018		**14.933,09**	**0,00**	**0,00**	**14.933,09**
Totale Classificazione	**07.01.1 - Capitolo: 1905**	**14.933,09**	**0,00**	**0,00**	**14.933,09**

Esercizio: 2018

RIACCERTAMENTO RESIDUI PASSIVI

Classificazione 08.01.1 - Capitolo: 2080 / 3

MOVIMENTO	ESTREMI	IMPORTO A INIZIO ANNO	PAGAMENTI	ECONOMIE O INSUSSISTENZE	RESIDUO DA CONSERVARE
Anno: 2018					
2018 / 3921	Provvedimento DGP / 2018 / 6000 ONERI ASSISTENZ.E PREVID.A SALDO 2018	16.709,29	0,00	0,00	16.709,29
Totale Anno: 2018		**16.709,29**	**0,00**	**0,00**	**16.709,29**
Totale Classificazione	**08.01.1 - Capitolo: 2080 / 3**	**16.709,29**	**0,00**	**0,00**	**16.709,29**

Esercizio: 2018

RIACCERTAMENTO RESIDUI PASSIVI

Classificazione 08.01.1 - Capitolo: 2080 / 4

MOVIMENTO	ESTREMI	IMPORTO A INIZIO ANNO	PAGAMENTI	ECONOMIE O INSUSSISTENZE	RESIDUO DA CONSERVARE
Anno: 2018					
2018 / 970	Provvedimento DGP / 2017 / 6000 CONTRIBUTI SU EMOLUMENTI A SALDO 2017	3.400,85	0,00	0,00	3.400,85
Totale Anno: 2018		**3.400,85**	**0,00**	**0,00**	**3.400,85**
Totale Classificazione	**08.01.1 - Capitolo: 2080 / 4**	**3.400,85**	**0,00**	**0,00**	**3.400,85**

Esercizio: 2018

RIACCERTAMENTO RESIDUI PASSIVI

Classificazione 08.01.1 - Capitolo: 2081 / 50

MOVIMENTO	ESTREMI	IMPORTO A INIZIO ANNO	PAGAMENTI	ECONOMIE O INSUSSISTENZE	RESIDUO DA CONSERVARE
Anno: 2018					
2018 / 3990	Provvedimento DGP / 2018 / 6000 ARRETRATI EMOLUMENTI ANNI 2016/2017	5.816,70	0,00	0,00	5.816,70
Totale Anno: 2018		**5.816,70**	**0,00**	**0,00**	**5.816,70**
Totale Classificazione	**08.01.1 - Capitolo: 2081 / 50**	**5.816,70**	**0,00**	**0,00**	**5.816,70**

Esercizio: 2018

RIACCERTAMENTO RESIDUI PASSIVI

Classificazione 08.01.1 - Capitolo: 2082

MOVIMENTO	ESTREMI	IMPORTO A INIZIO ANNO	PAGAMENTI	ECONOMIE O INSUSSISTENZE	RESIDUO DA CONSERVARE
Anno: 2018					
2018 / 3923	Provvedimento DGP / 2018 / 6000 FONDO PER LA PRODUTTIVITA' A SALDO 2018	22.343,64	0,00	0,00	22.343,64
Totale Anno: 2018		**22.343,64**	**0,00**	**0,00**	**22.343,64**
Totale Classificazione	**08.01.1 - Capitolo: 2082**	**22.343,64**	**0,00**	**0,00**	**22.343,64**

Esercizio: 2018

RIACCERTAMENTO RESIDUI PASSIVI

Classificazione 08.01.1 - Capitolo: 2082 / 1

MOVIMENTO	ESTREMI	IMPORTO A INIZIO ANNO	PAGAMENTI	ECONOMIE O INSUSSISTENZE	RESIDUO DA CONSERVARE
Anno: 2018					
2018 / 2021	Provvedimento CDD / 2018 / 1258 AUTORIZZAZ.LAVORO STRAORD.PERS.V SETTORE-ANNO 2018	2.261,35	0,00	0,00	2.261,35
Totale Anno: 2018		**2.261,35**	**0,00**	**0,00**	**2.261,35**
Totale Classificazione	**08.01.1 - Capitolo: 2082 / 1**	**2.261,35**	**0,00**	**0,00**	**2.261,35**

Esercizio: 2018

RIACCERTAMENTO RESIDUI PASSIVI

Classificazione 08.01.1 - Capitolo: 2085

MOVIMENTO	ESTREMI	IMPORTO A INIZIO ANNO	PAGAMENTI	ECONOMIE O INSUSSISTENZE	RESIDUO DA CONSERVARE
Anno: 2018					
2018 / 3924	Provvedimento DGP / 2018 / 6000 ASSEGNO AL NUCLEO A SALDO 2018	902,71	0,00	0,00	902,71
Totale Anno: 2018		**902,71**	**0,00**	**0,00**	**902,71**
Totale Classificazione	**08.01.1 - Capitolo: 2085**	**902,71**	**0,00**	**0,00**	**902,71**

Esercizio: 2018

RIACCERTAMENTO RESIDUI PASSIVI

Classificazione 08.01.1 - Capitolo: 2090

MOVIMENTO	ESTREMI	IMPORTO A INIZIO ANNO	PAGAMENTI	ECONOMIE O INSUSSISTENZE	RESIDUO DA CONSERVARE
Anno: 2018					
2018 / 523	Provvedimento CDD / 2018 / 431 ANTICIPAZIONE SOMME PER SPESE ECONOMALI 2018	959,66	617,57	0,00	342,09
Totale Anno: 2018		**959,66**	**617,57**	**0,00**	**342,09**
Totale Classificazione	**08.01.1 - Capitolo: 2090**	**959,66**	**617,57**	**0,00**	**342,09**

Esercizio: 2018

RIACCERTAMENTO RESIDUI PASSIVI

Classificazione 08.01.1 - Capitolo: 2093

MOVIMENTO	ESTREMI	IMPORTO A INIZIO ANNO	PAGAMENTI	ECONOMIE O INSUSSISTENZE	RESIDUO DA CONSERVARE
Anno: 2018					
2018 / 559	Provvedimento CDD / 2018 / 431 ANTICIPAZIONE SOMME PER SPESE ECONOMALI 2018	109,04	64,52	0,00	44,52
Totale Anno: 2018		**109,04**	**64,52**	**0,00**	**44,52**
Totale Classificazione	**08.01.1 - Capitolo: 2093**	**109,04**	**64,52**	**0,00**	**44,52**

Esercizio: 2018

RIACCERTAMENTO RESIDUI PASSIVI

Classificazione 08.01.1 - Capitolo: 2093 / 3

MOVIMENTO	ESTREMI	IMPORTO A INIZIO ANNO	PAGAMENTI	ECONOMIE O INSUSSISTENZE	RESIDUO DA CONSERVARE
Anno: 2016					
2016 / 1251	Provvedimento CDD / 2012 / 2803 ACQUISTO FI FOTOCOPIATORI TRAMITE CONSIP-19 LOTTO 1 E 3	953,82	0,00	0,00	953,82
Totale Anno: 2016		**953,82**	**0,00**	**0,00**	**953,82**
Totale Classificazione	**08.01.1 - Capitolo: 2093 / 3**	**953,82**	**0,00**	**0,00**	**953,82**

Esercizio: 2018

RIACCERTAMENTO RESIDUI PASSIVI

Classificazione 08.01.1 - Capitolo: 2095

MOVIMENTO	ESTREMI	IMPORTO A INIZIO ANNO	PAGAMENTI	ECONOMIE O INSUSSISTENZE	RESIDUO DA CONSERVARE
Anno: 2009					
2009 / 7969 / 1	Provvedimento CDD / 2010 / 7003 TRASFERIMENTO COMUNITA' MONTANA PROVINCIA REG.DI RAGUSA	818,48	238,01	0,00	580,47
Totale Anno: 2009		**818,48**	**238,01**	**0,00**	**580,47**
Totale Classificazione	**08.01.1 - Capitolo: 2095**	**818,48**	**238,01**	**0,00**	**580,47**

Esercizio: 2018

RIACCERTAMENTO RESIDUI PASSIVI

Classificazione 08.01.1 - Capitolo: 2095 / 1

MOVIMENTO	ESTREMI	IMPORTO A INIZIO ANNO	PAGAMENTI	ECONOMIE O INSUSSISTENZE	RESIDUO DA CONSERVARE
Anno: 2009					
2009 / 7952	Provvedimento DGP / 2009 / 6000 GESTIONE TERRITORIALE EX ZONA MONTANA TRASFERIMENTO PROVINCIA SIRACUSA ACCERTAMENTO N.2438/2009	332.203,37	0,00	0,00	332.203,37
2009 / 7952 / 5	Provvedimento CDD / 2014 / 675 GESTIONE TERRITORIALE EX ZONA MONTANA TRASFERIMENTO PROVINCIA SIRACUSA ACC.2438/09-S/CONTR.CIPOLLA DI GIARR DET.DIVERSO RIP.675/-DIFF.E.2724,88	2.820,15	0,00	0,00	2.820,15
2009 / 7952 / 9	Provvedimento CDD / 2014 / 675 GESTIONE TERRITORIALE EX ZONA MONTANA TRASFERIMENTO PROVINCIA SIRACUSA ACCERTAMENTO N.2438/2009 COMUNE DI RAGUSA	18.060,14	0,00	0,00	18.060,14
2009 / 7952 / 10	Provvedimento CDD / 2015 / 20 GESTIONE TERRITORIALE EX ZONA MONTANA TRASFERIMENTO PROVINCIA SIRACUSA RIPARTO QUARTA RATA PROVINCIA DI RAGUSA	20.000,00	0,00	0,00	20.000,00
2009 / 7952 / 14	Provvedimento CDD / 2015 / 20 GESTIONE TERRITORIALE EX ZONA MONTANA TRASFERIMENTO PROVINCIA SIRACUSA RIPARTO QUARTA RATA-COMUNE RAGUSA	6.494,23	0,00	0,00	6.494,23
Totale Anno: 2009		**379.577,89**	**0,00**	**0,00**	**379.577,89**
Totale Classificazione	**08.01.1 - Capitolo: 2095 / 1**	**379.577,89**	**0,00**	**0,00**	**379.577,89**

Esercizio: 2018

RIACCERTAMENTO RESIDUI PASSIVI

Classificazione 08.01.1 - Capitolo: 2095 / 2

MOVIMENTO	ESTREMI	IMPORTO A INIZIO ANNO	PAGAMENTI	ECONOMIE O INSUSSISTENZE	RESIDUO DA CONSERVARE
Anno: 2009					
2009 / 7953	Provvedimento DGP / 2009 / 6000 GESTIONE TERRITORIALE EX ZONA MONTANA TRASFERIMENTO PROVINCIA DI SIRACUSA ACCERTAMENTO N.2439/2009	503.683,08	0,00	0,00	503.683,08
2009 / 7953 / 5	Provvedimento CDD / 2012 / 627 GESTIONE TERRITORIALE EX ZONA MONTANA TRASFERIMENTO PROVINCIA DI SIRACUSA RIPARTO SOMME PROV.RG-CHIARAMONTE-RAGUSAGIARRATANA-MONTEROSSO	6.347,15	0,00	0,00	6.347,15
2009 / 7953 / 6	Provvedimento CDD / 2015 / 20 GESTIONE TERRITORIALE EX ZONA MONTANA TRASFERIMENTO PROVINCIA DI SIRACUSA RIPARTO IV RATA -ANNUALITA' 2013 ACC.2439/09	32.194,42	15.512,95	0,00	16.681,47
2009 / 7953 / 10	Provvedimento CDD / 2015 / 20 GESTIONE TERRITORIALE EX ZONA MONTANA TRASFERIMENTO PROVINCIA DI SIRACUSA RIPARTO IV RATA ANNUALITA' 2013 ACC.2439/09	26.254,68	0,00	0,00	26.254,68
2009 / 7953 / 11	Provvedimento CDD / 2015 / 1730 GESTIONE TERRITORIALE EX ZONA MONTANA TRASFERIMENTO PROVINCIA DI SIRACUSA ACCERTAMENTO N.2439/2009	868,53	0,00	0,00	868,53
2009 / 7953 / 12	Provvedimento CDD / 2015 / 1730 RIPARTO COMUNE DI CHIARAMONTE	1.109,11	0,00	0,00	1.109,11
2009 / 7953 / 14	Provvedimento CDD / 2015 / 1730 RIPARTO COMUNE DI MONTEROSSO	19.492,31	0,00	0,00	19.492,31
2009 / 7953 / 15	Provvedimento CDD / 2015 / 1730 RIPARTO COMUNE RAGUSA	18.421,30	0,00	0,00	18.421,30
Totale Anno: 2009		**608.370,58**	**15.512,95**	**0,00**	**592.857,63**
Totale Classificazione	**08.01.1 - Capitolo: 2095 / 2**	**608.370,58**	**15.512,95**	**0,00**	**592.857,63**

Esercizio: 2018

RIACCERTAMENTO RESIDUI PASSIVI

Classificazione 08.01.1 - Capitolo: 2098

MOVIMENTO	ESTREMI	IMPORTO A INIZIO ANNO	PAGAMENTI	ECONOMIE O INSUSSISTENZE	RESIDUO DA CONSERVARE
Anno: 2018					
2018 / 3925	Provvedimento DGP / 2018 / 6000 IRAP SU EMOLUMENTI A SALDO 2018	17.109,95	0,00	0,00	17.109,95
Totale Anno: 2018		**17.109,95**	**0,00**	**0,00**	**17.109,95**
Totale Classificazione	**08.01.1 - Capitolo: 2098**	**17.109,95**	**0,00**	**0,00**	**17.109,95**

Esercizio: 2018

RIACCERTAMENTO RESIDUI PASSIVI

Classificazione 09.01.1 - Capitolo: 2102

MOVIMENTO	ESTREMI	IMPORTO A INIZIO ANNO	PAGAMENTI	ECONOMIE O INSUSSISTENZE	RESIDUO DA CONSERVARE
Anno: 2018					
2018 / 3926	Provvedimento DGP / 2018 / 6000 FONDO PER LA PRODUTTIVITA' A SALDO 2018	6.129,57	0,00	0,00	6.129,57
Totale Anno: 2018		**6.129,57**	**0,00**	**0,00**	**6.129,57**
Totale Classificazione	**09.01.1 - Capitolo: 2102**	**6.129,57**	**0,00**	**0,00**	**6.129,57**

Esercizio: 2018

RIACCERTAMENTO RESIDUI PASSIVI

Classificazione 09.01.1 - Capitolo: 2102 / 1

MOVIMENTO	ESTREMI	IMPORTO A INIZIO ANNO	PAGAMENTI	ECONOMIE O INSUSSISTENZE	RESIDUO DA CONSERVARE
Anno: 2018					
2018 / 1737	Provvedimento CDD / 2018 / 1302 AUTORIZZAZ.LAVORO STRAORDINARIO SETTORE VI-ANNO 2018	486,50	0,00	0,00	486,50
Totale Anno: 2018		**486,50**	**0,00**	**0,00**	**486,50**
Totale Classificazione	**09.01.1 - Capitolo: 2102 / 1**	**486,50**	**0,00**	**0,00**	**486,50**

Esercizio: 2018

RIACCERTAMENTO RESIDUI PASSIVI

Classificazione 09.01.1 - Capitolo: 2103

MOVIMENTO	ESTREMI	IMPORTO A INIZIO ANNO	PAGAMENTI	ECONOMIE O INSUSSISTENZE	RESIDUO DA CONSERVARE
Anno: 2018					
2018 / 3927	Provvedimento DGP / 2018 / 6000 ONERI ASSISTENZ. E PREVID.A SALDO 2018	20.851,83	0,00	0,00	20.851,83
Totale Anno: 2018		**20.851,83**	**0,00**	**0,00**	**20.851,83**
Totale Classificazione	**09.01.1 - Capitolo: 2103**	**20.851,83**	**0,00**	**0,00**	**20.851,83**

Esercizio: 2018

RIACCERTAMENTO RESIDUI PASSIVI

Classificazione 09.01.1 - Capitolo: 2103 / 1

MOVIMENTO	ESTREMI	IMPORTO A INIZIO ANNO	PAGAMENTI	ECONOMIE O INSUSSISTENZE	RESIDUO DA CONSERVARE
Anno: 2018					
2018 / 3928	Provvedimento DGP / 2018 / 6000 CONTRIBUTI INADEL PREVID.A SALDO 2018	1.327,91	0,00	0,00	1.327,91
Totale Anno: 2018		**1.327,91**	**0,00**	**0,00**	**1.327,91**
Totale Classificazione	**09.01.1 - Capitolo: 2103 / 1**	**1.327,91**	**0,00**	**0,00**	**1.327,91**

Esercizio: 2018

RIACCERTAMENTO RESIDUI PASSIVI

Classificazione 09.01.1 - Capitolo: 2119

MOVIMENTO	ESTREMI	IMPORTO A INIZIO ANNO	PAGAMENTI	ECONOMIE O INSUSSISTENZE	RESIDUO DA CONSERVARE
Anno: 2018					
2018 / 368	Provvedimento CDD / 2018 / 431 ANTICIPAZIONE SOMME PER SPESE ECONOMALI ANNO 2018	997,68	592,08	0,00	405,60
Totale Anno: 2018		**997,68**	**592,08**	**0,00**	**405,60**
Totale Classificazione	**09.01.1 - Capitolo: 2119**	**997,68**	**592,08**	**0,00**	**405,60**

Esercizio: 2018

RIACCERTAMENTO RESIDUI PASSIVI

Classificazione 09.01.1 - Capitolo: 2120 / 1

MOVIMENTO	ESTREMI	IMPORTO A INIZIO ANNO	PAGAMENTI	ECONOMIE O INSUSSISTENZE	RESIDUO DA CONSERVARE
Anno: 2018					
2018 / 369	Provvedimento CDD / 2018 / 431 ANTICIPAZIONE SOMME PER SPESE ECONOMALI 2018	2.499,81	1.306,60	0,00	1.193,21
Totale Anno: 2018		**2.499,81**	**1.306,60**	**0,00**	**1.193,21**
Totale Classificazione	**09.01.1 - Capitolo: 2120 / 1**	**2.499,81**	**1.306,60**	**0,00**	**1.193,21**

Esercizio: 2018

RIACCERTAMENTO RESIDUI PASSIVI

Classificazione 09.01.1 - Capitolo: 2120 / 2

MOVIMENTO	ESTREMI	IMPORTO A INIZIO ANNO	PAGAMENTI	ECONOMIE O INSUSSISTENZE	RESIDUO DA CONSERVARE
Anno: 2018					
2018 / 370	Provvedimento CDD / 2018 / 431 ANTICIPAZIONE SOMME PER SPESE ECONOMALI ANNO 2018	500,00	234,16	0,00	265,84
Totale Anno: 2018		**500,00**	**234,16**	**0,00**	**265,84**
Totale Classificazione	**09.01.1 - Capitolo: 2120 / 2**	**500,00**	**234,16**	**0,00**	**265,84**

Esercizio: 2018

RIACCERTAMENTO RESIDUI PASSIVI

Classificazione 09.01.1 - Capitolo: 2125

MOVIMENTO	ESTREMI	IMPORTO A INIZIO ANNO	PAGAMENTI	ECONOMIE O INSUSSISTENZE	RESIDUO DA CONSERVARE
Anno: 2018					
2018 / 3929	Provvedimento DGP / 2018 / 6000 IRAP SU EMOLUMENTI A SALDO 2018	2.615,36	0,00	0,00	2.615,36
Totale Anno: 2018		**2.615,36**	**0,00**	**0,00**	**2.615,36**
Totale Classificazione	**09.01.1 - Capitolo: 2125**	**2.615,36**	**0,00**	**0,00**	**2.615,36**

Esercizio: 2018

RIACCERTAMENTO RESIDUI PASSIVI

Classificazione 09.02.1 - Capitolo: 2131

MOVIMENTO	ESTREMI	IMPORTO A INIZIO ANNO	PAGAMENTI	ECONOMIE O INSUSSISTENZE	RESIDUO DA CONSERVARE
Anno: 2018					
2018 / 916	Provvedimento CDD / 2017 / 2816 EMOLUMENTI A SALDO 2017	3.227,20	2.600,44	0,00	626,76
2018 / 917	Provvedimento CDD / 2017 / 2816 EMOLUMENTI A SALDO 2017	9.887,29	0,00	0,00	9.887,29
2018 / 918	Provvedimento CDD / 2017 / 2816 EMOLUMENTI A SALDO 2017	13.261,88	0,00	0,00	13.261,88
2018 / 919	Provvedimento CDD / 2017 / 2816 EMOLUMENTI A SALDO 2017	3.047,65	0,00	0,00	3.047,65
2018 / 920	Provvedimento CDD / 2017 / 2816 EMOLUMENTI A SALDO 2017	4.826,80	0,00	0,00	4.826,80
2018 / 944	Provvedimento CDD / 2017 / 2816 EMOLUMENTI A SALDO 2017	9.887,29	0,00	0,00	9.887,29
2018 / 974	Provvedimento DGP / 2017 / 6000 EMOLUMENTI A SALDO 2017	55.751,87	45.124,90	0,00	10.626,97
Totale Anno: 2018		**99.889,98**	**47.725,34**	**0,00**	**52.164,64**
Totale Classificazione	**09.02.1 - Capitolo: 2131**	**99.889,98**	**47.725,34**	**0,00**	**52.164,64**

Esercizio: 2018

RIACCERTAMENTO RESIDUI PASSIVI

Classificazione 09.02.1 - Capitolo: 2132

MOVIMENTO	ESTREMI	IMPORTO A INIZIO ANNO	PAGAMENTI	ECONOMIE O INSUSSISTENZE	RESIDUO DA CONSERVARE
Anno: 2018					
2018 / 3931	Provvedimento DGP / 2018 / 6000 FONDO PER LA PRODUTTIVITA' A SALDO 2018	8.588,20	0,00	0,00	8.588,20
Totale Anno: 2018		**8.588,20**	**0,00**	**0,00**	**8.588,20**
Totale Classificazione	**09.02.1 - Capitolo: 2132**	**8.588,20**	**0,00**	**0,00**	**8.588,20**

Esercizio: 2018

RIACCERTAMENTO RESIDUI PASSIVI

Classificazione 09.02.1 - Capitolo: 2132 / 1

MOVIMENTO	ESTREMI	IMPORTO A INIZIO ANNO	PAGAMENTI	ECONOMIE O INSUSSISTENZE	RESIDUO DA CONSERVARE
Anno: 2018					
2018 / 1736	Provvedimento CDD / 2018 / 1302 AUTORIZZAZ.LAVORO STRAORD.VI SETTORE-ANNO 2018	843,75	0,00	0,00	843,75
Totale Anno: 2018		**843,75**	**0,00**	**0,00**	**843,75**
Totale Classificazione	**09.02.1 - Capitolo: 2132 / 1**	**843,75**	**0,00**	**0,00**	**843,75**

Esercizio: 2018

RIACCERTAMENTO RESIDUI PASSIVI

Classificazione 09.02.1 - Capitolo: 2133 / 1

MOVIMENTO	ESTREMI	IMPORTO A INIZIO ANNO	PAGAMENTI	ECONOMIE O INSUSSISTENZE	RESIDUO DA CONSERVARE
Anno: 2018					
2018 / 977	Provvedimento DGP / 2017 / 6000 CONTRIBUTI SU EMOLUMENTI A SALDO 2017	5.532,65	0,00	0,00	5.532,65
Totale Anno: 2018		**5.532,65**	**0,00**	**0,00**	**5.532,65**
Totale Classificazione	**09.02.1 - Capitolo: 2133 / 1**	**5.532,65**	**0,00**	**0,00**	**5.532,65**

Esercizio: 2018

RIACCERTAMENTO RESIDUI PASSIVI

Classificazione 09.02.1 - Capitolo: 2140

MOVIMENTO	ESTREMI	IMPORTO A INIZIO ANNO	PAGAMENTI	ECONOMIE O INSUSSISTENZE	RESIDUO DA CONSERVARE
Anno: 2018					
2018 / 525	Provvedimento CDD / 2018 / 431 ANTICIPAZIONE SOMME PER SPESE ECONOMALI 2018	249,16	218,17	0,00	30,99
Totale Anno: 2018		**249,16**	**218,17**	**0,00**	**30,99**
Totale Classificazione	**09.02.1 - Capitolo: 2140**	**249,16**	**218,17**	**0,00**	**30,99**

Esercizio: 2018

RIACCERTAMENTO RESIDUI PASSIVI

Classificazione 09.02.1 - Capitolo: 2146

MOVIMENTO	ESTREMI	IMPORTO A INIZIO ANNO	PAGAMENTI	ECONOMIE O INSUSSISTENZE	RESIDUO DA CONSERVARE
Anno: 2018					
2018 / 561	Provvedimento CDD / 2018 / 431 ANTICIPAZIONE SOMME PER SPESE ECONOMALI 2018	181,06	141,06	0,00	40,00
Totale Anno: 2018		**181,06**	**141,06**	**0,00**	**40,00**
Totale Classificazione	**09.02.1 - Capitolo: 2146**	**181,06**	**141,06**	**0,00**	**40,00**

Esercizio: 2018

RIACCERTAMENTO RESIDUI PASSIVI

Classificazione 09.02.1 - Capitolo: 2150

MOVIMENTO	ESTREMI	IMPORTO A INIZIO ANNO	PAGAMENTI	ECONOMIE O INSUSSISTENZE	RESIDUO DA CONSERVARE
Anno: 2018					
2018 / 1441	Provvedimento CDD / 2018 / 1140 INTERVENTI URGENTI ED IDIFFERIBILI DI RIMOZIONE RIFIUTI PERICOLOSI E NON, ABBANDONATI LUNGO LE SS.PP.,STRADE REG.LI RELATIVE AD AREE DI COMPETENZA DEL LIBERO CONSORZIO COMUNALE DI RAGUSA. MAGGIO	4.696,14	4.481,86	0,00	214,28
2018 / 3762	Provvedimento CDD / 2018 / 2915 RIPARAZIONE E MANUTENZIONE AUTOMEZZI E ATTREZZATURE	4.482,26	0,00	0,00	4.482,26
2018 / 3777	Provvedimento CDD / 2018 / 2952 MANUTENZIONE PISTA CICLABILE SAMPIERI-MARINA DI MODICA E AREE A VERDE-ANNUALITA' 2018	2.509,68	0,00	0,00	2.509,68
Totale Anno: 2018		**11.688,08**	**4.481,86**	**0,00**	**7.206,22**
Totale Classificazione	**09.02.1 - Capitolo: 2150**	**11.688,08**	**4.481,86**	**0,00**	**7.206,22**

Esercizio: 2018

RIACCERTAMENTO RESIDUI PASSIVI

Classificazione 09.02.1 - Capitolo: 2152

MOVIMENTO	ESTREMI	IMPORTO A INIZIO ANNO	PAGAMENTI	ECONOMIE O INSUSSISTENZE	RESIDUO DA CONSERVARE
Anno: 2018					
2018 / 3779	Provvedimento CDD / 2018 / 2952 MANUTENZIONE PISTA CICLABILE SAMPIERI-MARINA DI MODICA E AREE A VERDE-ANNUALITA' 2018	1.500,00	0,00	0,00	1.500,00
Totale Anno: 2018		**1.500,00**	**0,00**	**0,00**	**1.500,00**
Totale Classificazione	**09.02.1 - Capitolo: 2152**	**1.500,00**	**0,00**	**0,00**	**1.500,00**

Esercizio: 2018

RIACCERTAMENTO RESIDUI PASSIVI

Classificazione 09.02.1 - Capitolo: 2154

MOVIMENTO	ESTREMI	IMPORTO A INIZIO ANNO	PAGAMENTI	ECONOMIE O INSUSSISTENZE	RESIDUO DA CONSERVARE
Anno: 2015					
2015 / 2096	Provvedimento CDD / 2012 / 2510 PROGETTO PILOTA GESTIONE POPOLAZIONE CANINA VEDI ACC.661/12	1.628,86	0,00	0,00	1.628,86
Totale Anno: 2015		**1.628,86**	**0,00**	**0,00**	**1.628,86**
Totale Classificazione	**09.02.1 - Capitolo: 2154**	**1.628,86**	**0,00**	**0,00**	**1.628,86**

Esercizio: 2018

RIACCERTAMENTO RESIDUI PASSIVI

Classificazione 09.02.1 - Capitolo: 2161

MOVIMENTO	ESTREMI	IMPORTO A INIZIO ANNO	PAGAMENTI	ECONOMIE O INSUSSISTENZE	RESIDUO DA CONSERVARE
Anno: 2018					
2018 / 3526	Provvedimento CDD / 2018 / 2664 -COMPARTECIPAZ.AL COSTO DELLA SRR ATO 7-RAGUSA - ANNI 2015-2016-2017-2018* LIQUIDAZIONE FATTURE E COMPENSAZIONE CREDITI	45.136,22	44.392,78	0,00	743,44
Totale Anno: 2018		**45.136,22**	**44.392,78**	**0,00**	**743,44**
Totale Classificazione	**09.02.1 - Capitolo: 2161**	**45.136,22**	**44.392,78**	**0,00**	**743,44**

Esercizio: 2018

RIACCERTAMENTO RESIDUI PASSIVI

Classificazione 09.02.1 - Capitolo: 2165

MOVIMENTO	ESTREMI	IMPORTO A INIZIO ANNO	PAGAMENTI	ECONOMIE O INSUSSISTENZE	RESIDUO DA CONSERVARE
Anno: 2018					
2018 / 3934	Provvedimento DGP / 2018 / 6000 IRAP SU EMOLUMENTI A SALDO 2018	4.831,77	0,00	0,00	4.831,77
Totale Anno: 2018		**4.831,77**	**0,00**	**0,00**	**4.831,77**
Totale Classificazione	**09.02.1 - Capitolo: 2165**	**4.831,77**	**0,00**	**0,00**	**4.831,77**

Esercizio: 2018

RIACCERTAMENTO RESIDUI PASSIVI

Classificazione 09.02.1 - Capitolo: 2235

MOVIMENTO	ESTREMI	IMPORTO A INIZIO ANNO	PAGAMENTI	ECONOMIE O INSUSSISTENZE	RESIDUO DA CONSERVARE
Anno: 2018					
2018 / 3935	Provvedimento DGP / 2018 / 6000 IRAP SU EMOLUMENTI A SALDO 2018	1.223,95	0,00	0,00	1.223,95
Totale Anno: 2018		**1.223,95**	**0,00**	**0,00**	**1.223,95**
Totale Classificazione	**09.02.1 - Capitolo: 2235**	**1.223,95**	**0,00**	**0,00**	**1.223,95**

Esercizio: 2018

RIACCERTAMENTO RESIDUI PASSIVI

Classificazione 09.02.2 - Capitolo: 2635

MOVIMENTO	ESTREMI	IMPORTO A INIZIO ANNO	PAGAMENTI	ECONOMIE O INSUSSISTENZE	RESIDUO DA CONSERVARE
Anno: 2017					
2017 / 1221	Provvedimento DCP / 1999 / 45 ACQUISIZ.DI ATTREZZATURE PER POTENZIAM. DELLA RETE DI CONTROLLO FALDE ACQUIFERE =POSIZ.N.4356717-00-SOCIETA' NESA SRL DETERMINA N.3087/13-E.15.820,18-	19.852,39	0,00	0,00	19.852,39
Totale Anno: 2017		**19.852,39**	**0,00**	**0,00**	**19.852,39**
Totale Classificazione	**09.02.2 - Capitolo: 2635**	**19.852,39**	**0,00**	**0,00**	**19.852,39**

Esercizio: 2018

RIACCERTAMENTO RESIDUI PASSIVI

Classificazione 09.02.2 - Capitolo: 2635 / 1

MOVIMENTO	ESTREMI	IMPORTO A INIZIO ANNO	PAGAMENTI	ECONOMIE O INSUSSISTENZE	RESIDUO DA CONSERVARE
Anno: 2017					
2017 / 2280	Provvedimento CDD / 2017 / 1714 POTENZIAMENTO RETE TECNOLOGICA PER RISORSE DELLE RISORSE IDRICHE SOTTERRANEE-PROGETTO MORISO-VEDI ACC.843/17	2.417,87	0,00	0,00	2.417,87
2017 / 2280 / 1	Provvedimento CDD / 2018 / 516 PROGETTO MORISO-ACQUISTO FREATIMETRO CON MISURAZIONE DI FONDO FORO-AFFID.PASI SRL	1.000,00	978,32	0,00	21,68
Totale Anno: 2017		**3.417,87**	**978,32**	**0,00**	**2.439,55**
Anno: 2018					
2018 / 1105	Provvedimento CDD / 2017 / 1714 POTENZIAMENTO RETE TECNOLOGICA PER RISORSE DELLE RISORSE IDRICHE SOTTERRANEE-PROGETTO MORISO-VEDI ACC.843/17	757.350,10	203.325,17	0,00	554.024,93
2018 / 1105 / 1	Provvedimento CDD / 2018 / 2370 ACQUISTO ATTREZZATURE HARDWARE E SOFTWARE PER MORISO	25.620,00	0,00	0,00	25.620,00
2018 / 1105 / 2	Provvedimento CDD / 2018 / 2372 AQUISTO LICENZA PER SOFTWARE SPECIALISTICO AUTOCAD -PROGETTO MORISO	4.880,00	4.694,56	0,00	185,44
2018 / 1105 / 3	Provvedimento CDD / 2018 / 2371 POTENZIAMENTO RETE TECNOLOGICA PER RISORSE DELLE RISORSE IDRICHE SOTTERRANEE-PROGETTO MORISO-VEDI ACC.843/17	18.300,00	12.639,20	0,00	5.660,80
Totale Anno: 2018		**806.150,10**	**220.658,93**	**0,00**	**585.491,17**
Totale Classificazione	**09.02.2 - Capitolo: 2635 / 1**	**809.567,97**	**221.637,25**	**0,00**	**587.930,72**

Esercizio: 2018

RIACCERTAMENTO RESIDUI PASSIVI

Classificazione 09.03.1 - Capitolo: 2182 / 1

MOVIMENTO	ESTREMI	IMPORTO A INIZIO ANNO	PAGAMENTI	ECONOMIE O INSUSSISTENZE	RESIDUO DA CONSERVARE
Anno: 2018					
2018 / 1739	Provvedimento CDD / 2018 / 1302 AUTORIZZAZ.LAVORO STRAORD.SETTORE VI-ANNO 2018	468,75	0,00	0,00	468,75
Totale Anno: 2018		**468,75**	**0,00**	**0,00**	**468,75**
Totale Classificazione	**09.03.1 - Capitolo: 2182 / 1**	**468,75**	**0,00**	**0,00**	**468,75**

Esercizio: 2018

RIACCERTAMENTO RESIDUI PASSIVI

Classificazione 09.03.1 - Capitolo: 2192

MOVIMENTO	ESTREMI	IMPORTO A INIZIO ANNO	PAGAMENTI	ECONOMIE O INSUSSISTENZE	RESIDUO DA CONSERVARE
Anno: 2018					
2018 / 371	Provvedimento CDD / 2018 / 431 ANTICIPAZIONE SOMME PER SPESE ECONOMALI 2018	998,73	754,13	0,00	244,60
Totale Anno: 2018		**998,73**	**754,13**	**0,00**	**244,60**
Totale Classificazione	**09.03.1 - Capitolo: 2192**	**998,73**	**754,13**	**0,00**	**244,60**

Esercizio: 2018

RIACCERTAMENTO RESIDUI PASSIVI

Classificazione 09.03.1 - Capitolo: 2195

MOVIMENTO	ESTREMI	IMPORTO A INIZIO ANNO	PAGAMENTI	ECONOMIE O INSUSSISTENZE	RESIDUO DA CONSERVARE
Anno: 2018					
2018 / 892	Provvedimento CDD / 2009 / 7031 AGGIORNAMENTO PIANO PROV.LE DEI RIFIUTI APPROVAZIONE SCHEMA AVVISO SELEZIONE COMPARATIVA PER AFFIDAM. INCARICO	20.000,00	0,00	0,00	20.000,00
2018 / 3781	Provvedimento CDD / 2018 / 2952 MANUTENZIONE PISTA CICLABILE SAMPIERI-MARINA DI MODICA E AREE A VERDE-ANNUALITA' 2018	1.500,00	0,00	0,00	1.500,00
Totale Anno: 2018		**21.500,00**	**0,00**	**0,00**	**21.500,00**
Totale Classificazione	**09.03.1 - Capitolo: 2195**	**21.500,00**	**0,00**	**0,00**	**21.500,00**

Esercizio: 2018

RIACCERTAMENTO RESIDUI PASSIVI

Classificazione 09.05.1 - Capitolo: 2276 / 50

MOVIMENTO	ESTREMI	IMPORTO A INIZIO ANNO	PAGAMENTI	ECONOMIE O INSUSSISTENZE	RESIDUO DA CONSERVARE
Anno: 2018					
2018 / 3991	Provvedimento DGP / 2018 / 6000 ARRETRATI EMOLUMENTI ANNI 2016/2017	18.683,63	0,00	0,00	18.683,63
Totale Anno: 2018		**18.683,63**	**0,00**	**0,00**	**18.683,63**
Totale Classificazione	**09.05.1 - Capitolo: 2276 / 50**	**18.683,63**	**0,00**	**0,00**	**18.683,63**

Esercizio: 2018

RIACCERTAMENTO RESIDUI PASSIVI

Classificazione 09.05.1 - Capitolo: 2278

MOVIMENTO	ESTREMI	IMPORTO A INIZIO ANNO	PAGAMENTI	ECONOMIE O INSUSSISTENZE	RESIDUO DA CONSERVARE
Anno: 2018					
2018 / 982	Provvedimento DGP / 2017 / 6000 CONTRIBUTI SU EMOLUMENTI A SALDO 2017	1.253,83	0,00	0,00	1.253,83
2018 / 3938	Provvedimento DGP / 2018 / 6000 ONERI ASSISTENZ.E PREVID. A SALDO 2018	3.842,57	0,00	0,00	3.842,57
Totale Anno: 2018		**5.096,40**	**0,00**	**0,00**	**5.096,40**
Totale Classificazione	**09.05.1 - Capitolo: 2278**	**5.096,40**	**0,00**	**0,00**	**5.096,40**

Esercizio: 2018

RIACCERTAMENTO RESIDUI PASSIVI

Classificazione 09.05.1 - Capitolo: 2278 / 1

MOVIMENTO	ESTREMI	IMPORTO A INIZIO ANNO	PAGAMENTI	ECONOMIE O INSUSSISTENZE	RESIDUO DA CONSERVARE
Anno: 2018					
2018 / 3939	Provvedimento DGP / 2018 / 6000 CONTRIBUTI INADEL PREVID.A SALDO 2018	1.110,96	0,00	0,00	1.110,96
Totale Anno: 2018		**1.110,96**	**0,00**	**0,00**	**1.110,96**
Totale Classificazione	**09.05.1 - Capitolo: 2278 / 1**	**1.110,96**	**0,00**	**0,00**	**1.110,96**

Esercizio: 2018

RIACCERTAMENTO RESIDUI PASSIVI

Classificazione 09.05.1 - Capitolo: 2279

MOVIMENTO	ESTREMI	IMPORTO A INIZIO ANNO	PAGAMENTI	ECONOMIE O INSUSSISTENZE	RESIDUO DA CONSERVARE
Anno: 2018					
2018 / 3940	Provvedimento DGP / 2018 / 6000 ASSEGNOA L NUCLEO A SALDO 2018	1.900,08	0,00	0,00	1.900,08
Totale Anno: 2018		**1.900,08**	**0,00**	**0,00**	**1.900,08**
Totale Classificazione	**09.05.1 - Capitolo: 2279**	**1.900,08**	**0,00**	**0,00**	**1.900,08**

Esercizio: 2018

RIACCERTAMENTO RESIDUI PASSIVI

Classificazione 09.05.1 - Capitolo: 2282

MOVIMENTO	ESTREMI	IMPORTO A INIZIO ANNO	PAGAMENTI	ECONOMIE O INSUSSISTENZE	RESIDUO DA CONSERVARE
Anno: 2017					
2017 / 1788	Provvedimento CDD / 2017 / 1321 INDENNITA' DI TURNO PERSONALE DELLE RISERVE ANNO 2017	3.695,36	0,00	0,00	3.695,36
Totale Anno: 2017		**3.695,36**	**0,00**	**0,00**	**3.695,36**
Anno: 2018					
2018 / 1724	Provvedimento CDD / 2018 / 1245 INDENNITA' DI TURNO ANNO 2018 SPETTANTE AL PERSONALE DI VIGILANZA DELLE RISERVE NATURALI, OPERATORI E CAPO SERVIZIO, A CARICO DEL BILANCIO REGIONALE	7.972,88	0,00	0,00	7.972,88
Totale Anno: 2018		**7.972,88**	**0,00**	**0,00**	**7.972,88**
Totale Classificazione	**09.05.1 - Capitolo: 2282**	**11.668,24**	**0,00**	**0,00**	**11.668,24**

Esercizio: 2018

RIACCERTAMENTO RESIDUI PASSIVI

Classificazione 09.05.1 - Capitolo: 2282 / 1

MOVIMENTO	ESTREMI	IMPORTO A INIZIO ANNO	PAGAMENTI	ECONOMIE O INSUSSISTENZE	RESIDUO DA CONSERVARE
Anno: 2018					
2018 / 3942	Provvedimento DGP / 2018 / 6000 ASSEGNO AL NUCLEO A SALDO 2018	1.874,80	0,00	0,00	1.874,80
Totale Anno: 2018		**1.874,80**	**0,00**	**0,00**	**1.874,80**
Totale Classificazione	**09.05.1 - Capitolo: 2282 / 1**	**1.874,80**	**0,00**	**0,00**	**1.874,80**

Esercizio: 2018

RIACCERTAMENTO RESIDUI PASSIVI

Classificazione 09.05.1 - Capitolo: 2282 / 2

MOVIMENTO	ESTREMI	IMPORTO A INIZIO ANNO	PAGAMENTI	ECONOMIE O INSUSSISTENZE	RESIDUO DA CONSERVARE
Anno: 2018					
2018 / 2022	Provvedimento CDD / 2018 / 1258 AUTORIZZAZ.LAVORO STRAORD.PERS.V SETTORE-2018	2.068,17	0,00	0,00	2.068,17
Totale Anno: 2018		**2.068,17**	**0,00**	**0,00**	**2.068,17**
Totale Classificazione	**09.05.1 - Capitolo: 2282 / 2**	**2.068,17**	**0,00**	**0,00**	**2.068,17**

Esercizio: 2018

RIACCERTAMENTO RESIDUI PASSIVI

Classificazione 09.05.1 - Capitolo: 2283

MOVIMENTO	ESTREMI	IMPORTO A INIZIO ANNO	PAGAMENTI	ECONOMIE O INSUSSISTENZE	RESIDUO DA CONSERVARE
Anno: 2018					
2018 / 984	Provvedimento DGP / 2017 / 6000 CONTRIBUTI SU EMOLUMENTI A SALDO 2017	1.814,65	0,00	0,00	1.814,65
2018 / 3943	Provvedimento DGP / 2018 / 6000 ONERI ASSISTENZ. E PREVID. A SALDO 2018	10.255,81	0,00	0,00	10.255,81
Totale Anno: 2018		**12.070,46**	**0,00**	**0,00**	**12.070,46**
Totale Classificazione	**09.05.1 - Capitolo: 2283**	**12.070,46**	**0,00**	**0,00**	**12.070,46**

Esercizio: 2018

RIACCERTAMENTO RESIDUI PASSIVI

Classificazione 09.05.1 - Capitolo: 2283 / 1

MOVIMENTO	ESTREMI	IMPORTO A INIZIO ANNO	PAGAMENTI	ECONOMIE O INSUSSISTENZE	RESIDUO DA CONSERVARE
Anno: 2018					
2018 / 985	Provvedimento DGP / 2017 / 6000 CONTRIBUTI SU EMOLUMENTI A SALDO 2017	1.939,17	0,00	0,00	1.939,17
Totale Anno: 2018		**1.939,17**	**0,00**	**0,00**	**1.939,17**
Totale Classificazione	**09.05.1 - Capitolo: 2283 / 1**	**1.939,17**	**0,00**	**0,00**	**1.939,17**

Esercizio: 2018

RIACCERTAMENTO RESIDUI PASSIVI

Classificazione 09.05.1 - Capitolo: 2290

MOVIMENTO	ESTREMI	IMPORTO A INIZIO ANNO	PAGAMENTI	ECONOMIE O INSUSSISTENZE	RESIDUO DA CONSERVARE
Anno: 2018					
2018 / 537	Provvedimento CDD / 2018 / 431 ANTICIPAZIONE SOMME PER SPESE ECONOMALI 2018	985,46	741,98	0,00	243,48
Totale Anno: 2018		**985,46**	**741,98**	**0,00**	**243,48**
Totale Classificazione	**09.05.1 - Capitolo: 2290**	**985,46**	**741,98**	**0,00**	**243,48**

Esercizio: 2018

RIACCERTAMENTO RESIDUI PASSIVI

Classificazione 09.05.1 - Capitolo: 2291 / 1

MOVIMENTO	ESTREMI	IMPORTO A INIZIO ANNO	PAGAMENTI	ECONOMIE O INSUSSISTENZE	RESIDUO DA CONSERVARE
Anno: 2018					
2018 / 538	Provvedimento CDD / 2018 / 431 ANTICIPAZIONE SOMME PER SPESE ECONOMALI 2018	497,32	70,03	0,00	427,29
Totale Anno: 2018		**497,32**	**70,03**	**0,00**	**427,29**
Totale Classificazione	**09.05.1 - Capitolo: 2291 / 1**	**497,32**	**70,03**	**0,00**	**427,29**

Esercizio: 2018

RIACCERTAMENTO RESIDUI PASSIVI

Classificazione 09.05.1 - Capitolo: 2291 / 2

MOVIMENTO	ESTREMI	IMPORTO A INIZIO ANNO	PAGAMENTI	ECONOMIE O INSUSSISTENZE	RESIDUO DA CONSERVARE
Anno: 2018					
2018 / 539	Provvedimento CDD / 2018 / 431 ANTICIPAZIONE SOMME PER SPESE ECONOMALI 2018	999,07	879,47	0,00	119,60
Totale Anno: 2018		**999,07**	**879,47**	**0,00**	**119,60**
Totale Classificazione	**09.05.1 - Capitolo: 2291 / 2**	**999,07**	**879,47**	**0,00**	**119,60**

Esercizio: 2018

RIACCERTAMENTO RESIDUI PASSIVI

Classificazione 09.05.1 - Capitolo: 2298

MOVIMENTO	ESTREMI	IMPORTO A INIZIO ANNO	PAGAMENTI	ECONOMIE O INSUSSISTENZE	RESIDUO DA CONSERVARE
Anno: 2017					
2017 / 3616	Provvedimento CDD / 2017 / 2781 ACQUISTO N.16 MICROPILE PER PERS.VIGILANZA-DITTA HABITUS	275,23	0,00	0,00	275,23
Totale Anno: 2017		**275,23**	**0,00**	**0,00**	**275,23**
Anno: 2018					
2018 / 374	Provvedimento CDD / 2018 / 431 ANTICIPAZIONE SOMME PER SPESE ECONOMALI 2018	809,63	203,35	0,00	606,28
2018 / 2151	Provvedimento CDD / 2018 / 1727 SPESA PER ACQUISTO ABBIGLIAMENTO PER IL PERSONALE DI VIGILANZA DELLE RISERVE NATURALI	1.207,80	0,00	0,00	1.207,80
Totale Anno: 2018		**2.017,43**	**203,35**	**0,00**	**1.814,08**
Totale Classificazione	**09.05.1 - Capitolo: 2298**	**2.292,66**	**203,35**	**0,00**	**2.089,31**

Esercizio: 2018

RIACCERTAMENTO RESIDUI PASSIVI

Classificazione 09.05.1 - Capitolo: 2298 / 2

MOVIMENTO	ESTREMI	IMPORTO A INIZIO ANNO	PAGAMENTI	ECONOMIE O INSUSSISTENZE	RESIDUO DA CONSERVARE
Anno: 2018					
2018 / 375	Provvedimento CDD / 2018 / 431 ANTICIPAZIONE SOMME PER SPESE ECONOMALI 2018	997,12	941,84	0,00	55,28
Totale Anno: 2018		**997,12**	**941,84**	**0,00**	**55,28**
Totale Classificazione	**09.05.1 - Capitolo: 2298 / 2**	**997,12**	**941,84**	**0,00**	**55,28**

Esercizio: 2018

RIACCERTAMENTO RESIDUI PASSIVI

Classificazione 09.05.1 - Capitolo: 2298 / 3

MOVIMENTO	ESTREMI	IMPORTO A INIZIO ANNO	PAGAMENTI	ECONOMIE O INSUSSISTENZE	RESIDUO DA CONSERVARE
Anno: 2018					
2018 / 376	Provvedimento CDD / 2018 / 431 ANTICIPAZIONE SOMME PER SPESE ECONOMALI 2018	746,03	140,07	0,00	605,96
Totale Anno: 2018		**746,03**	**140,07**	**0,00**	**605,96**
Totale Classificazione	**09.05.1 - Capitolo: 2298 / 3**	**746,03**	**140,07**	**0,00**	**605,96**

Esercizio: 2018

RIACCERTAMENTO RESIDUI PASSIVI

Classificazione 09.05.1 - Capitolo: 2299

MOVIMENTO	ESTREMI	IMPORTO A INIZIO ANNO	PAGAMENTI	ECONOMIE O INSUSSISTENZE	RESIDUO DA CONSERVARE
Anno: 2018					
2018 / 3996	Provvedimento DGP / 2018 / 6000 IRAP SU EMOLUMENTI A SALDO 2018	6.786,54	0,00	0,00	6.786,54
Totale Anno: 2018		**6.786,54**	**0,00**	**0,00**	**6.786,54**
Totale Classificazione	**09.05.1 - Capitolo: 2299**	**6.786,54**	**0,00**	**0,00**	**6.786,54**

Esercizio: 2018

RIACCERTAMENTO RESIDUI PASSIVI

Classificazione 09.06.1 - Capitolo: 2299 / 7

MOVIMENTO	ESTREMI	IMPORTO A INIZIO ANNO	PAGAMENTI	ECONOMIE O INSUSSISTENZE	RESIDUO DA CONSERVARE
Anno: 2018					
2018 / 3946	Provvedimento DGP / 2018 / 6000 CONTRIBUTI CPDEL A SALDO 2018	4.281,57	0,00	0,00	4.281,57
Totale Anno: 2018		**4.281,57**	**0,00**	**0,00**	**4.281,57**
Totale Classificazione	**09.06.1 - Capitolo: 2299 / 7**	**4.281,57**	**0,00**	**0,00**	**4.281,57**

Esercizio: 2018

RIACCERTAMENTO RESIDUI PASSIVI

Classificazione 09.06.1 - Capitolo: 2299 / 8

MOVIMENTO	ESTREMI	IMPORTO A INIZIO ANNO	PAGAMENTI	ECONOMIE O INSUSSISTENZE	RESIDUO DA CONSERVARE
Anno: 2018					
2018 / 989	Provvedimento DGP / 2017 / 6000 CONTRIBUTI SU EMOLUMENTI A SALDO 2017	436,44	0,00	0,00	436,44
Totale Anno: 2018		**436,44**	**0,00**	**0,00**	**436,44**
Totale Classificazione	**09.06.1 - Capitolo: 2299 / 8**	**436,44**	**0,00**	**0,00**	**436,44**

Esercizio: 2018

RIACCERTAMENTO RESIDUI PASSIVI

Classificazione 09.06.1 - Capitolo: 2299 / 9

MOVIMENTO	ESTREMI	IMPORTO A INIZIO ANNO	PAGAMENTI	ECONOMIE O INSUSSISTENZE	RESIDUO DA CONSERVARE
Anno: 2018					
2018 / 1738	Provvedimento CDD / 2018 / 1302 AUTORIZZAZ.LAVORO STRAORD. SETTORE VI-ANNO 2018	281,25	0,00	0,00	281,25
Totale Anno: 2018		**281,25**	**0,00**	**0,00**	**281,25**
Totale Classificazione	**09.06.1 - Capitolo: 2299 / 9**	**281,25**	**0,00**	**0,00**	**281,25**

Esercizio: 2018

RIACCERTAMENTO RESIDUI PASSIVI

Classificazione 09.06.1 - Capitolo: 2300 / 1

MOVIMENTO	ESTREMI	IMPORTO A INIZIO ANNO	PAGAMENTI	ECONOMIE O INSUSSISTENZE	RESIDUO DA CONSERVARE
Anno: 2009					
2009 / 3662	Provvedimento CDD / 2009 / 7000 EMOLUMENTI E ONERI RIFLESSI AL PERS/LE S.T.O.	211.914,56	0,00	0,00	211.914,56
Totale Anno: 2009		**211.914,56**	**0,00**	**0,00**	**211.914,56**
Anno: 2010					
2010 / 4166	Provvedimento CDD / 2010 / 7228 EMOLUMENTI E ONERI RIFLESSI PERS/LE S.T.O.	99.903,91	0,00	0,00	99.903,91
Totale Anno: 2010		**99.903,91**	**0,00**	**0,00**	**99.903,91**
Anno: 2011					
2011 / 4266 / 9	Provvedimento DGP / 2011 / 6000 SPESA PER EMOLUMENTI AL PERSONALE ANNO 2011	47.723,28	0,00	0,00	47.723,28
Totale Anno: 2011		**47.723,28**	**0,00**	**0,00**	**47.723,28**
Anno: 2012					
2012 / 2130 / 9	Provvedimento DGP / 2013 / 6000 EMOLUMENTI E ONERI RIFLESSI PERS/LE SEGRETERIA OPERATIVA	60.114,44	0,00	0,00	60.114,44
Totale Anno: 2012		**60.114,44**	**0,00**	**0,00**	**60.114,44**
Anno: 2016					
2016 / 3659	Provvedimento CDD / 2016 / 2753 SPESA PER EMOLUMENTI E ONERI RIFLESSI PERS.SEGRETERIA ATO IDRICO-2016	8.000,00	0,00	0,00	8.000,00
2016 / 3661	Provvedimento CDD / 2016 / 2756 SALARIO ACCESSORIO PERS.SEGRETEIRA ATO IDRICO-2016	1.200,00	0,00	0,00	1.200,00
Totale Anno: 2016		**9.200,00**	**0,00**	**0,00**	**9.200,00**

Esercizio: 2018

RIACCERTAMENTO RESIDUI PASSIVI

Classificazione 09.06.1 - Capitolo: 2300 / 1

MOVIMENTO	ESTREMI	IMPORTO A INIZIO ANNO	PAGAMENTI	ECONOMIE O INSUSSISTENZE	RESIDUO DA CONSERVARE
Anno: 2018					
2018 / 3980	Provvedimento DGP / 2018 / 6000 GESTIONE E ORGANIZZAZIONE ATO IDRICO-ANNO 2018	8.000,00	0,00	0,00	8.000,00
Totale Anno: 2018		**8.000,00**	**0,00**	**0,00**	**8.000,00**
Totale Classificazione	**09.06.1 - Capitolo: 2300 / 1**	**436.856,19**	**0,00**	**0,00**	**436.856,19**

Esercizio: 2018

RIACCERTAMENTO RESIDUI PASSIVI

Classificazione 09.06.1 - Capitolo: 2300 / 15

MOVIMENTO	ESTREMI	IMPORTO A INIZIO ANNO	PAGAMENTI	ECONOMIE O INSUSSISTENZE	RESIDUO DA CONSERVARE
Anno: 2018					
2018 / 3948	Provvedimento DGP / 2018 / 6000 IRAP SU EMOLUMENTI A SALDO 2018	3.091,90	0,00	0,00	3.091,90
Totale Anno: 2018		**3.091,90**	**0,00**	**0,00**	**3.091,90**
Totale Classificazione	**09.06.1 - Capitolo: 2300 / 15**	**3.091,90**	**0,00**	**0,00**	**3.091,90**

Esercizio: 2018

RIACCERTAMENTO RESIDUI PASSIVI

Classificazione 09.08.1 - Capitolo: 2202 / 1

MOVIMENTO	ESTREMI	IMPORTO A INIZIO ANNO	PAGAMENTI	ECONOMIE O INSUSSISTENZE	RESIDUO DA CONSERVARE
Anno: 2018					
2018 / 1740	Provvedimento CDD / 2018 / 1302 AUTORIZZAZ.LAVORO STRAORD.SETTORE VI -ANNO 2018	281,25	0,00	0,00	281,25
Totale Anno: 2018		**281,25**	**0,00**	**0,00**	**281,25**
Totale Classificazione	**09.08.1 - Capitolo: 2202 / 1**	**281,25**	**0,00**	**0,00**	**281,25**

Esercizio: 2018

RIACCERTAMENTO RESIDUI PASSIVI

Classificazione 09.08.1 - Capitolo: 2203

MOVIMENTO	ESTREMI	IMPORTO A INIZIO ANNO	PAGAMENTI	ECONOMIE O INSUSSISTENZE	RESIDUO DA CONSERVARE
Anno: 2018					
2018 / 3951	Provvedimento DGP / 2018 / 6000 ONERI ASSISTENZ. E PREVID.A SALDO 2018	3.426,99	0,00	0,00	3.426,99
Totale Anno: 2018		**3.426,99**	**0,00**	**0,00**	**3.426,99**
Totale Classificazione	**09.08.1 - Capitolo: 2203**	**3.426,99**	**0,00**	**0,00**	**3.426,99**

Esercizio: 2018

RIACCERTAMENTO RESIDUI PASSIVI

Classificazione 09.08.1 - Capitolo: 2210

MOVIMENTO	ESTREMI	IMPORTO A INIZIO ANNO	PAGAMENTI	ECONOMIE O INSUSSISTENZE	RESIDUO DA CONSERVARE
Anno: 2018					
2018 / 530	Provvedimento CDD / 2018 / 431 ANTICIPAZIONE SOMME PER SPESE ECONOMALI 2018	250,00	242,50	0,00	7,50
Totale Anno: 2018		**250,00**	**242,50**	**0,00**	**7,50**
Totale Classificazione	**09.08.1 - Capitolo: 2210**	**250,00**	**242,50**	**0,00**	**7,50**

Esercizio: 2018

RIACCERTAMENTO RESIDUI PASSIVI

Classificazione 10.02.1 - Capitolo: 1955

MOVIMENTO	ESTREMI	IMPORTO A INIZIO ANNO	PAGAMENTI	ECONOMIE O INSUSSISTENZE	RESIDUO DA CONSERVARE
Anno: 2018					
2018 / 514	Provvedimento CDD / 2018 / 431 ANTICIPAZIONE SOMME PER SPESE ECONOMALI 2018	130,74	0,00	0,00	130,74
Totale Anno: 2018		**130,74**	**0,00**	**0,00**	**130,74**
Totale Classificazione	**10.02.1 - Capitolo: 1955**	**130,74**	**0,00**	**0,00**	**130,74**

Esercizio: 2018

RIACCERTAMENTO RESIDUI PASSIVI

Classificazione 10.02.1 - Capitolo: 1960

MOVIMENTO	ESTREMI	IMPORTO A INIZIO ANNO	PAGAMENTI	ECONOMIE O INSUSSISTENZE	RESIDUO DA CONSERVARE
Anno: 2018					
2018 / 3952	Provvedimento DGP / 2018 / 6000 CONTRIBUTO PER MANUTENZ.PORTO AUGUSTA	1.500,00	0,00	0,00	1.500,00
Totale Anno: 2018		**1.500,00**	**0,00**	**0,00**	**1.500,00**
Totale Classificazione	**10.02.1 - Capitolo: 1960**	**1.500,00**	**0,00**	**0,00**	**1.500,00**

Esercizio: 2018

RIACCERTAMENTO RESIDUI PASSIVI

Classificazione 10.05.1 - Capitolo: 970 / 2

MOVIMENTO	ESTREMI	IMPORTO A INIZIO ANNO	PAGAMENTI	ECONOMIE O INSUSSISTENZE	RESIDUO DA CONSERVARE
Anno: 2018					
2018 / 576	Provvedimento CDD / 2018 / 431 ANTICIPAZIONE SOMME PER SPESE ECONOMALI 2018	248,62	199,10	0,00	49,52
Totale Anno: 2018		**248,62**	**199,10**	**0,00**	**49,52**
Totale Classificazione	**10.05.1 - Capitolo: 970 / 2**	**248,62**	**199,10**	**0,00**	**49,52**

Esercizio: 2018

RIACCERTAMENTO RESIDUI PASSIVI

Classificazione 10.05.1 - Capitolo: 2001 / 50

MOVIMENTO	ESTREMI	IMPORTO A INIZIO ANNO	PAGAMENTI	ECONOMIE O INSUSSISTENZE	RESIDUO DA CONSERVARE
Anno: 2018					
2018 / 3994	Provvedimento DGP / 2018 / 6000 ARRETRATI EMOLUMENTI ANNI 2016/2017	33.501,69	0,00	0,00	33.501,69
Totale Anno: 2018		**33.501,69**	**0,00**	**0,00**	**33.501,69**
Totale Classificazione	**10.05.1 - Capitolo: 2001 / 50**	**33.501,69**	**0,00**	**0,00**	**33.501,69**

Esercizio: 2018

RIACCERTAMENTO RESIDUI PASSIVI

Classificazione 10.05.1 - Capitolo: 2002

MOVIMENTO	ESTREMI	IMPORTO A INIZIO ANNO	PAGAMENTI	ECONOMIE O INSUSSISTENZE	RESIDUO DA CONSERVARE
Anno: 2018					
2018 / 3954	Provvedimento DGP / 2018 / 6000 FONDO PER LA PRODUTTIVITA' A SALDO 2018	74.035,97	0,00	0,00	74.035,97
Totale Anno: 2018		**74.035,97**	**0,00**	**0,00**	**74.035,97**
Totale Classificazione	**10.05.1 - Capitolo: 2002**	**74.035,97**	**0,00**	**0,00**	**74.035,97**

Esercizio: 2018

RIACCERTAMENTO RESIDUI PASSIVI

Classificazione 10.05.1 - Capitolo: 2002 / 1

MOVIMENTO	ESTREMI	IMPORTO A INIZIO ANNO	PAGAMENTI	ECONOMIE O INSUSSISTENZE	RESIDUO DA CONSERVARE
Anno: 2018					
2018 / 1746	Provvedimento CDD / 2018 / 1302 AUTORIZZA.LAVORO STRAORDINARIO PERS.SETTORE VI-ANNO 2018	169,75	0,00	0,00	169,75
2018 / 2032	Provvedimento CDD / 2018 / 1479 AUTORIZZAZ.LAVORO STRAORD.ANNO 2018	25.149,68	0,00	0,00	25.149,68
2018 / 3955	Provvedimento DGP / 2018 / 6000 FONDO PER LAVORO STRAORDINARIO SALDO 2018	8.750,96	0,00	0,00	8.750,96
Totale Anno: 2018		**34.070,39**	**0,00**	**0,00**	**34.070,39**
Totale Classificazione	**10.05.1 - Capitolo: 2002 / 1**	**34.070,39**	**0,00**	**0,00**	**34.070,39**

Esercizio: 2018

RIACCERTAMENTO RESIDUI PASSIVI

Classificazione 10.05.1 - Capitolo: 2003

MOVIMENTO	ESTREMI	IMPORTO A INIZIO ANNO	PAGAMENTI	ECONOMIE O INSUSSISTENZE	RESIDUO DA CONSERVARE
Anno: 2018					
2018 / 3956	Provvedimento DGP / 2018 / 6000 ONERI ASSISTENZ.E PREVID.A SALDO 2018	76.010,67	0,00	0,00	76.010,67
2018 / 3983	Provvedimento DGP / 2018 / 6000 ONERI ASSISTENZ.E PREVID.A SALDO 2018	1.741,62	0,00	0,00	1.741,62
Totale Anno: 2018		**77.752,29**	**0,00**	**0,00**	**77.752,29**
Totale Classificazione	**10.05.1 - Capitolo: 2003**	**77.752,29**	**0,00**	**0,00**	**77.752,29**

Esercizio: 2018

RIACCERTAMENTO RESIDUI PASSIVI

Classificazione 10.05.1 - Capitolo: 2003 / 1

MOVIMENTO	ESTREMI	IMPORTO A INIZIO ANNO	PAGAMENTI	ECONOMIE O INSUSSISTENZE	RESIDUO DA CONSERVARE
Anno: 2018					
2018 / 902	Provvedimento DGP / 2016 / 6000 CONTRIBUTI A SALDO 2016	7.190,94	0,00	0,00	7.190,94
2018 / 995	Provvedimento DGP / 2017 / 6000 CONTRIBUTI SU EMOLUMENTI A SALDO 2017	5.764,39	0,00	0,00	5.764,39
Totale Anno: 2018		**12.955,33**	**0,00**	**0,00**	**12.955,33**
Totale Classificazione	**10.05.1 - Capitolo: 2003 / 1**	**12.955,33**	**0,00**	**0,00**	**12.955,33**

Esercizio: 2018

RIACCERTAMENTO RESIDUI PASSIVI

Classificazione 10.05.1 - Capitolo: 2010

MOVIMENTO	ESTREMI	IMPORTO A INIZIO ANNO	PAGAMENTI	ECONOMIE O INSUSSISTENZE	RESIDUO DA CONSERVARE
Anno: 2018					
2018 / 347	Provvedimento CDD / 2018 / 2283 ANTICIPAZIONE SOMME PER SPESE ECONOMALI 2018	2.486,77	1.775,34	0,00	711,43
Totale Anno: 2018		**2.486,77**	**1.775,34**	**0,00**	**711,43**
Totale Classificazione	**10.05.1 - Capitolo: 2010**	**2.486,77**	**1.775,34**	**0,00**	**711,43**

Esercizio: 2018

RIACCERTAMENTO RESIDUI PASSIVI

Classificazione 10.05.1 - Capitolo: 2011

MOVIMENTO	ESTREMI	IMPORTO A INIZIO ANNO	PAGAMENTI	ECONOMIE O INSUSSISTENZE	RESIDUO DA CONSERVARE
Anno: 2018					
2018 / 515	Provvedimento CDD / 2018 / 431 ANTICIPAZIONE SOMME PER SPESE ECONOMALI 2018	999,81	982,24	0,00	17,57
Totale Anno: 2018		**999,81**	**982,24**	**0,00**	**17,57**
Totale Classificazione	**10.05.1 - Capitolo: 2011**	**999,81**	**982,24**	**0,00**	**17,57**

Esercizio: 2018

RIACCERTAMENTO RESIDUI PASSIVI

Classificazione 10.05.1 - Capitolo: 2011 / 2

MOVIMENTO	ESTREMI	IMPORTO A INIZIO ANNO	PAGAMENTI	ECONOMIE O INSUSSISTENZE	RESIDUO DA CONSERVARE
Anno: 2018					
2018 / 745	Provvedimento CDD / 2018 / 737 SPESE ISTRUTTORIE PRATICHE DI CONCESSIONI	2.250,00	984,40	0,00	1.265,60
2018 / 1435	Provvedimento CDD / 2018 / 1129 SPESE ISTRUTTORIE RELATIVE ALLE PRATICHE DI CONCESSIONI ED AUTORIZZAZIONI E FORNITURE DI BENI E/O SERVIZI PER L'ESPLETAMENTO DELLE PROCEDURE	2.000,00	1.055,30	0,00	944,70
2018 / 1837	Provvedimento CDD / 2018 / 1488 SPESE ISTRUTTORI PRATICHE DI CONCESSIONI	1.750,00	0,00	0,00	1.750,00
2018 / 2614	Provvedimento CDD / 2018 / 2026 SPESE ISTRUTTORIE RELATIVE ALLE PRATICHE DI CONCESSIONI ED AUTORIZZAZIONI E FORNITURE DI BENI E/O SERVIZI PER L'ESPLETAMENTO DELLE PROCEDURE	1.950,00	0,00	0,00	1.950,00
2018 / 3643	Provvedimento CDD / 2018 / 2910 SPESE ISTRUTTORIE RELATIVE ALLE PRATICHE DI CONCESSIONI ED AUTORIZZAZIONI E FORNITURE DI BENI E/O SERVIZI PER L'ESPLETAMENTO DELLE PROCEDURE	3.650,00	0,00	0,00	3.650,00
2018 / 3760	Provvedimento CDD / 2018 / 2988 SPESE ISTRUTTORIE RELATIVE ALLE PRATICHE DI CONCESSIONI ED AUTORIZZAZIONI E FORNITURE DI BENI E SERVIZI PER L'ESPLETAMENTO DELLE PROCEDURE	1.350,00	0,00	0,00	1.350,00
2018 / 3856	Provvedimento CDD / 2018 / 3028 SPESE ISTRUTTORIE PRATICHE DI CONCESSIONI-AUTORIZZAZ.E FORNITURE BENI E SERVIZI	1.900,00	0,00	0,00	1.900,00
Totale Anno: 2018		**14.850,00**	**2.039,70**	**0,00**	**12.810,30**
Totale Classificazione	**10.05.1 - Capitolo: 2011 / 2**	**14.850,00**	**2.039,70**	**0,00**	**12.810,30**

Esercizio: 2018

RIACCERTAMENTO RESIDUI PASSIVI

Classificazione 10.05.1 - Capitolo: 2011 / 3

MOVIMENTO	ESTREMI	IMPORTO A INIZIO ANNO	PAGAMENTI	ECONOMIE O INSUSSISTENZE	RESIDUO DA CONSERVARE
Anno: 2018					
2018 / 516	Provvedimento CDD / 2018 / 431 ANTICIPAZIONE SOMME PER SPESE ECONOMALI 2018	496,07	131,25	0,00	364,82
Totale Anno: 2018		**496,07**	**131,25**	**0,00**	**364,82**
Totale Classificazione	**10.05.1 - Capitolo: 2011 / 3**	**496,07**	**131,25**	**0,00**	**364,82**

Esercizio: 2018

RIACCERTAMENTO RESIDUI PASSIVI

Classificazione 10.05.1 - Capitolo: 2011 / 4

MOVIMENTO	ESTREMI	IMPORTO A INIZIO ANNO	PAGAMENTI	ECONOMIE O INSUSSISTENZE	RESIDUO DA CONSERVARE
Anno: 2018					
2018 / 517	Provvedimento CDD / 2018 / 431 ANTICIPAZIONE SOMME PER SPESE ECONOMALI 2018	499,00	389,00	0,00	110,00
Totale Anno: 2018		**499,00**	**389,00**	**0,00**	**110,00**
Totale Classificazione	**10.05.1 - Capitolo: 2011 / 4**	**499,00**	**389,00**	**0,00**	**110,00**

Esercizio: 2018

RIACCERTAMENTO RESIDUI PASSIVI

Classificazione 10.05.1 - Capitolo: 2012

MOVIMENTO	ESTREMI	IMPORTO A INIZIO ANNO	PAGAMENTI	ECONOMIE O INSUSSISTENZE	RESIDUO DA CONSERVARE
Anno: 2018					
2018 / 520	Provvedimento CDD / 2018 / 431 ANTICIPAZIONE SOMME PER SPESE ECONOMALI 2018	1.000,00	0,00	0,00	1.000,00
Totale Anno: 2018		**1.000,00**	**0,00**	**0,00**	**1.000,00**
Totale Classificazione	**10.05.1 - Capitolo: 2012**	**1.000,00**	**0,00**	**0,00**	**1.000,00**

Esercizio: 2018

RIACCERTAMENTO RESIDUI PASSIVI

Classificazione 10.05.1 - Capitolo: 2012 / 1

MOVIMENTO	ESTREMI	IMPORTO A INIZIO ANNO	PAGAMENTI	ECONOMIE O INSUSSISTENZE	RESIDUO DA CONSERVARE
Anno: 2018					
2018 / 518	Provvedimento CDD / 2018 / 431 ANTICIPAZIONE SOMME PER SPESE ECONOMALI 2018	493,74	414,96	0,00	78,78
Totale Anno: 2018		**493,74**	**414,96**	**0,00**	**78,78**
Totale Classificazione	**10.05.1 - Capitolo: 2012 / 1**	**493,74**	**414,96**	**0,00**	**78,78**

Esercizio: 2018

RIACCERTAMENTO RESIDUI PASSIVI

Classificazione 10.05.1 - Capitolo: 2013

MOVIMENTO	ESTREMI	IMPORTO A INIZIO ANNO	PAGAMENTI	ECONOMIE O INSUSSISTENZE	RESIDUO DA CONSERVARE
Anno: 2018					
2018 / 521	Provvedimento CDD / 2018 / 431 ANTICIPAZIONE SOMME PER SPESE ECONOMALI 2018	498,57	170,00	0,00	328,57
Totale Anno: 2018		**498,57**	**170,00**	**0,00**	**328,57**
Totale Classificazione	**10.05.1 - Capitolo: 2013**	**498,57**	**170,00**	**0,00**	**328,57**

Esercizio: 2018

RIACCERTAMENTO RESIDUI PASSIVI

Classificazione 10.05.1 - Capitolo: 2016

MOVIMENTO	ESTREMI	IMPORTO A INIZIO ANNO	PAGAMENTI	ECONOMIE O INSUSSISTENZE	RESIDUO DA CONSERVARE
Anno: 2018					
2018 / 365	Provvedimento CDD / 2018 / 496 AUTORIZZAZ.MISSIONE A KOPER 27-28/2/2018PER PARTECIP.INCONTRO PROGETTO SMILE-INTERREG VB-ADRION 2014-2020-DIP.TUMINO AMELIA	600,00	498,14	0,00	101,86
2018 / 558	Provvedimento CDD / 2018 / 431 ANTICIPAZIONE SOMME PER SPESE ECONOMALI 2018	204,84	106,78	0,00	98,06
Totale Anno: 2018		**804,84**	**604,92**	**0,00**	**199,92**
Totale Classificazione	**10.05.1 - Capitolo: 2016**	**804,84**	**604,92**	**0,00**	**199,92**

Esercizio: 2018

RIACCERTAMENTO RESIDUI PASSIVI

Classificazione 10.05.1 - Capitolo: 2019

MOVIMENTO	ESTREMI	IMPORTO A INIZIO ANNO	PAGAMENTI	ECONOMIE O INSUSSISTENZE	RESIDUO DA CONSERVARE
Anno: 2018					
2018 / 367	Provvedimento CDD / 2018 / 431 ANTICIPAZIONE SOMME PER SPESE ECONOMALI ANNO 2018	4.497,51	4.162,41	0,00	335,10
Totale Anno: 2018		**4.497,51**	**4.162,41**	**0,00**	**335,10**
Totale Classificazione	**10.05.1 - Capitolo: 2019**	**4.497,51**	**4.162,41**	**0,00**	**335,10**

Esercizio: 2018

RIACCERTAMENTO RESIDUI PASSIVI

Classificazione 10.05.1 - Capitolo: 2020

MOVIMENTO	ESTREMI	IMPORTO A INIZIO ANNO	PAGAMENTI	ECONOMIE O INSUSSISTENZE	RESIDUO DA CONSERVARE
Anno: 2016					
2016 / 2236	Provvedimento CDD / 2016 / 1616 MANUENZ.STRAORRD.SS.PP.COMPARTO EST-DITTA CAPPELLO GIUSEPPE	1.638,46	816,91	0,00	821,55
Totale Anno: 2016		**1.638,46**	**816,91**	**0,00**	**821,55**
Anno: 2017					
2017 / 306	Provvedimento CDD / 2017 / 301 RIPRISTINO STRADE PROVINCIALI AFFIDAMENTO DIRETTO IMPRESA STRACQUADANIO ANGELO SCICLI	12.200,00	0,00	0,00	12.200,00
Totale Anno: 2017		**12.200,00**	**0,00**	**0,00**	**12.200,00**
Anno: 2018					
2018 / 605	Provvedimento CDD / 2018 / 595 LAVORI URGENTI PER RIPRISTINO SFOSSATURE. AFFIDAMENTO ALL'OPERATORE ECONOMICO F.LLI ANCIONE DA RAGUSA LA FORNITURA DI CONGLOMERATO BITUMINOSO	12.200,00	6.202,28	0,00	5.997,72
2018 / 1114	Provvedimento CDD / 2018 / 889 LAVORI URGENTIO PER RIPRISTINO CONDIZIONI DI SICUREZZA SU SS.PP.-AFFID.IMPRESA SAVA' ANTONINO	6.100,00	4.148,00	0,00	1.952,00
2018 / 3349	Provvedimento CDD / 2018 / 2710 INTERVENTI DI MANUTENZ.STRAORD. TRANSITABILITA' SP31 SCOGLITTI-ALCERITO-AFFID.IMPRESA GURRIERI VITO-	19.520,00	0,00	0,00	19.520,00
Totale Anno: 2018		**37.820,00**	**10.350,28**	**0,00**	**27.469,72**
Totale Classificazione	**10.05.1 - Capitolo: 2020**	**51.658,46**	**11.167,19**	**0,00**	**40.491,27**

Esercizio: 2018

RIACCERTAMENTO RESIDUI PASSIVI

Classificazione 10.05.1 - Capitolo: 2021 / 2

MOVIMENTO	ESTREMI	IMPORTO A INIZIO ANNO	PAGAMENTI	ECONOMIE O INSUSSISTENZE	RESIDUO DA CONSERVARE
Anno: 2018					
2018 / 581	Provvedimento CDD / 2018 / 547 FORNITURA MATERIALE SEGNALETICO PER SCORTE DI MAGAZZINO-DETERMINA A CONTRARRE	12.500,00	0,00	0,00	12.500,00
Totale Anno: 2018		**12.500,00**	**0,00**	**0,00**	**12.500,00**
Totale Classificazione	**10.05.1 - Capitolo: 2021 / 2**	**12.500,00**	**0,00**	**0,00**	**12.500,00**

Esercizio: 2018

RIACCERTAMENTO RESIDUI PASSIVI

Classificazione 10.05.1 - Capitolo: 2030

MOVIMENTO	ESTREMI	IMPORTO A INIZIO ANNO	PAGAMENTI	ECONOMIE O INSUSSISTENZE	RESIDUO DA CONSERVARE
Anno: 2018					
2018 / 601	Provvedimento CDD / 2018 / 214 Concessione degli interventi di "adeguamento ,ristrutturaz. dei consumi energetici degli impianti di pubbl. illuminaz.dei tratti ed incroci di strade prov.li e reg.li	301.419,66	200.586,32	0,00	100.833,34
Totale Anno: 2018		**301.419,66**	**200.586,32**	**0,00**	**100.833,34**
Totale Classificazione	**10.05.1 - Capitolo: 2030**	**301.419,66**	**200.586,32**	**0,00**	**100.833,34**

Esercizio: 2018

RIACCERTAMENTO RESIDUI PASSIVI

Classificazione 10.05.1 - Capitolo: 2031

MOVIMENTO	ESTREMI	IMPORTO A INIZIO ANNO	PAGAMENTI	ECONOMIE O INSUSSISTENZE	RESIDUO DA CONSERVARE
Anno: 2018					
2018 / 602	Provvedimento CDD / 2018 / 214 CONCESSIONE DEGLI INTERVENTI DI "ADEGUAMENTO , RISTRUTTURAZ.ED OTTIMIZZAZ.DEI CONSUMI ENERGETICI IMPIANTI PUBBL.ILLUMINAZ.DEI TRATTI ED INCROCI STRADE PROV.LI E REG.LI	143.800,04	119.733,37	0,00	24.066,67
Totale Anno: 2018		**143.800,04**	**119.733,37**	**0,00**	**24.066,67**
Totale Classificazione	**10.05.1 - Capitolo: 2031**	**143.800,04**	**119.733,37**	**0,00**	**24.066,67**

Esercizio: 2018

RIACCERTAMENTO RESIDUI PASSIVI

Classificazione 10.05.1 - Capitolo: 2035

MOVIMENTO	ESTREMI	IMPORTO A INIZIO ANNO	PAGAMENTI	ECONOMIE O INSUSSISTENZE	RESIDUO DA CONSERVARE
Anno: 2018					
2018 / 580	Provvedimento CDD / 2018 / 547 FORNITURA MATERIALE SEGNALETICO PER SCORTE DI MAGAZZINO-DETERMINA A CONTRARRE	13.000,00	0,00	0,00	13.000,00
Totale Anno: 2018		**13.000,00**	**0,00**	**0,00**	**13.000,00**
Totale Classificazione	**10.05.1 - Capitolo: 2035**	**13.000,00**	**0,00**	**0,00**	**13.000,00**

Esercizio: 2018

RIACCERTAMENTO RESIDUI PASSIVI

Classificazione 10.05.2 - Capitolo: 2598

MOVIMENTO	ESTREMI	IMPORTO A INIZIO ANNO	PAGAMENTI	ECONOMIE O INSUSSISTENZE	RESIDUO DA CONSERVARE
Anno: 2010					
2010 / 4351	Provvedimento CDD / 2010 / 4723 LAVORI MANUTENZ-STRAORD.SS.PP.25-81 98%-VEDI ACC.1121/10 IMPRESA CANTIERI EDILI S.R.L.	89.333,97	0,00	0,00	89.333,97
Totale Anno: 2010		**89.333,97**	**0,00**	**0,00**	**89.333,97**
Totale Classificazione	**10.05.2 - Capitolo: 2598**	**89.333,97**	**0,00**	**0,00**	**89.333,97**

Esercizio: 2018

RIACCERTAMENTO RESIDUI PASSIVI

Classificazione 10.05.2 - Capitolo: 2599

MOVIMENTO	ESTREMI	IMPORTO A INIZIO ANNO	PAGAMENTI	ECONOMIE O INSUSSISTENZE	RESIDUO DA CONSERVARE
Anno: 2017					
2017 / 2543	Provvedimento CDD / 2017 / 1979 LAVRO MABNUTENZ.STRAORD.S.P.67 POZZALLO/MARZA-ACCERTAMENTO N. 2015/1682-SOTTOCONTO N.158 DEL 19/06/2017-	31.855,98	30.993,96	-292,14	569,88
2017 / 2547	Provvedimento CDD / 2017 / 1979 INTERVENTI SULLA SEGNALETICA STRADALE PER MESSA IN SICUREZZA DELLA VIABILITA'-ACCERTAMENTO N. 2015/1682-SOTTOCONTO N.158 DEL 19/06/2017-	167.283,71	163.146,06	-214,01	3.923,64
Totale Anno: 2017		**199.139,69**	**194.140,02**	**-506,15**	**4.493,52**
Anno: 2018					
2018 / 1106	Provvedimento CDD / 2017 / 1979 INTERVENTI DI MANUTENZIONE STRAORD.S.P.84-GENOVESE ARIZZI- ACCERTAMENTO N. 2015/1682-SOTTOCONTO N.158 DEL 19/06/2017-	23.643,71	23.016,20	0,00	627,51
2018 / 1107	Provvedimento CDD / 2017 / 1979 LAVORI REALIZZAZ.INTERVENTI DI MESSA IN SICUREZZA VIABILITA' SECONDARIA -COMPARTO OVEST-ACCERTAMENTO N. 2015/1682-SOTTOCONTO N.158 DEL 19/06/2017-	147.229,97	145.058,54	0,00	2.171,43
2018 / 1108	Provvedimento CDD / 2017 / 1979 LAVORI REALIZZAZ.INTERVENTI DI MESSA IN SICUREZZA VIABILITA' SECONDARIA COMPARTO EST-ACCERTAMENTO N. 2015/1682-SOTTOCONTO N.158 DEL 19/06/2017-	223.194,53	215.374,00	0,00	7.820,53
2018 / 1109	Provvedimento CDD / 2017 / 1979 LAVORI DI INTERVENTI MANUTENTIVI STRAORDINARI SU S.P.14-ACCERTAMENTO N. 2015/1682-SOTTOCONTO N.158 DEL 19/06/2017-	2.442,93	782,38	0,00	1.660,55
Totale Anno: 2018		**396.511,14**	**384.231,12**	**0,00**	**12.280,02**
Totale Classificazione	**10.05.2 - Capitolo: 2599**	**595.650,83**	**578.371,14**	**-506,15**	**16.773,54**

Esercizio: 2018

RIACCERTAMENTO RESIDUI PASSIVI

Classificazione 10.05.2 - Capitolo: 2600

MOVIMENTO	ESTREMI	IMPORTO A INIZIO ANNO	PAGAMENTI	ECONOMIE O INSUSSISTENZE	RESIDUO DA CONSERVARE
Anno: 2018					
2018 / 1090	Provvedimento DGP / 2080 / 123 MUTUO L. 620.000.000 LAVORI SS.PP. POS. 3087049 - ACC. N. 325/79 EX IMPEGNO N. 79/1611	16.595,29	0,00	0,00	16.595,29
2018 / 1091	Provvedimento CDD / 2003 / 5094 MANUTENZ.STRAORDINARIA SP.5 VITTORIA- CANNAMELITO-PANTALEO-POSIZ.4442874/00 IMPRESA TERRITO GIUSEPPE. ACC.1641/03	19.773,79	0,00	0,00	19.773,79
2018 / 1092	Provvedimento CDD / 2004 / 7230 LAVORI MANUTENZ.STRAORD.SP SCOGLITTI- ALCERITO-POSIZ.4467809/00 ACC.2266/04	94.899,01	0,00	0,00	94.899,01
Totale Anno: 2018		**131.268,09**	**0,00**	**0,00**	**131.268,09**
Totale Classificazione	**10.05.2 - Capitolo: 2600**	**131.268,09**	**0,00**	**0,00**	**131.268,09**

Esercizio: 2018

RIACCERTAMENTO RESIDUI PASSIVI

Classificazione 10.05.2 - Capitolo: 2604

MOVIMENTO	ESTREMI	IMPORTO A INIZIO ANNO	PAGAMENTI	ECONOMIE O INSUSSISTENZE	RESIDUO DA CONSERVARE
Anno: 2018					
2018 / 2148	Provvedimento CDD / 2018 / 1730 LAVORI DI RIPRISTINO DI MESSA IN SICUREZZA SP.84 GENOVESE -ARIZZI -AGG.IMPRESA LA ROCCA ANGELO	482.334,81	466.673,53	0,00	15.661,28
2018 / 2153	Provvedimento CDD / 2018 / 1792 LAVORI DI RIPRISTNO DELLE CONDIZIONI DI SICUREZZA SULLA SP.RAGUSA-MARINA DI RAGUSA--AFFID.AMATO MARIO	99.923,58	93.531,21	0,00	6.392,37
2018 / 2154	Provvedimento CDD / 2018 / 1791 LAVORI DI RIPRISTINO TRANSITABILITA' SP.62 BIVIO MALTEMPO-GIARRATNA-AGG.DITTA AMATO MARIO	63.801,61	59.725,76	0,00	4.075,85
2018 / 2155	Provvedimento CDD / 2018 / 1780 LAVORI RICOSTRUZIONE MURI DI CONTENIMENTO PER TRANSITABILITA' IN SICUREZZA SU SP CAITANA-SCICLI-AGG.IMPRESA COREPP SRL	144.757,14	27.553,93	0,00	117.203,21
2018 / 2156	Provvedimento CDD / 2018 / 1786 LAVORI RIPRISTINO CONDIZIONI DI SICUREZZA SU SP 40 SCICLI-SAMPIERI-IMPRESA LEONE ANTONINO	66.106,10	64.073,98	0,00	2.032,12
2018 / 2157	Provvedimento CDD / 2018 / 1777 LAVORI RICOSTRUZIONE MUTI CONTENIMENTO PER CONDIZIONI DI SICUREZZAZ SU SP 94 CIMITERO MODICA-MANGIAGESSO-AGG.IMPRESA CO.GE.O. SRL	145.953,89	139.730,07	0,00	6.223,82
2018 / 2158	Provvedimento CDD / 2018 / 1783 LAVORI RIPRISTINO CONDIZIONI DI SICUREZZA DELLA TRANSITABILITA' SU SO.45 BUCILFEZZA-POZZALLO-AGG.IMPRESA UNICOS SRL	266.162,02	249.904,80	0,00	16.257,22
2018 / 2159	Provvedimento CDD / 2018 / 1793 LAVORI MANUTENZIONE STRAORDINARIA SU SP.5 VITTORIA-CANNAMELITO-PANTALEO I° STRALCIO FUNZIONALE-AGG.IMPRESA CAPOBIANCO GIUSEPPE	436.165,49	0,00	0,00	436.165,49
2018 / 2665	Provvedimento CDD / 2018 / 2045 INTERVENTI MANUTENTIVI SP 67 POZZALLO-MARZA KM.7.950-8.600 PER EROSIONE DOVUTA ALLE MAREGGIATE-AGG.IMPRESA COGESP	209.394,18	167.548,48	0,00	41.845,70

Esercizio: 2018

RIACCERTAMENTO RESIDUI PASSIVI

Classificazione 10.05.2 - Capitolo: 2604

MOVIMENTO	ESTREMI	IMPORTO A INIZIO ANNO	PAGAMENTI	ECONOMIE O INSUSSISTENZE	RESIDUO DA CONSERVARE
Anno: 2018					
2018 / 3228	Provvedimento CDD / 2018 / 2456 LAVORI POTENZIAMENTO SS.115 COMISO-VITTORIA NUOVO AEROPORTO E SS.514 RAGUSA-CATAVIA-DEPOSITO E PAGAMENTO DIRETTO INDENN.ESPROPRIATIVE	1.022.226,89	950.078,41	0,00	72.148,48
2018 / 3231	Provvedimento CDD / 2018 / 2536 LIQUIDAZIONE SOMME PER INCENTIVI FUNZIONI TECNICHE - LAV.COLLEGAMENTI SS.115 COMISO/VITTORIA E SS.514 RAGUSA/CATANIA	18.205,41	0,00	0,00	18.205,41
2018 / 3233	Provvedimento CDD / 2018 / 2499 LAVORI COLLEGAMENTI SS.115 COMISO/VITTORIA NUOVO AEROPORTO COMISO SS.514 RAGUSA/CATANIA-SALDO ONORARIO PER LA PROGETTAZIONE	27.405,18	0,00	0,00	27.405,18
2018 / 3234	Provvedimento CDD / 2018 / 2498 LAVORI COLLEGAMENTI SS.115 COMISO/VITTORIA NUOVO AEROPORTO COMISO E SS.514 RAGUSA/CATANIA -SALDO ONORARIO PROGETTAZIONE PER OPERE ESCLUSE DAL PROGETTO	67.993,61	0,00	0,00	67.993,61
2018 / 3235	Provvedimento CDD / 2018 / 2497 ONORARIO PER PROGETTAZIONE DEL PIANO DI MONITORAGGIO E BONIFICA ORDIGNI BELLICI-LAVORI COLLEGAMENTI SS.115 COMISO/VITTORIA NUOVO AEROPORTO COMISO E SS. RAGUSA/CATANIA	4.302,72	0,00	0,00	4.302,72
2018 / 3359	Provvedimento CDD / 2018 / 1772 LAVORI SISTEMAZ.TORNANTE SP.42 CAITANA-SCICLI KM 7.300-AGG.IMPRESA GERRATANA GAETANO	236.892,30	0,00	0,00	236.892,30
2018 / 3367	Provvedimento CDD / 2018 / 2716 LAVORI DI DISPEMAZIOONE DELLA SP 45 BUCILFEZZA-POZZALLO --KM.5.250-5.550-6.800-7.000	29.905,14	0,00	0,00	29.905,14
2018 / 3423	Provvedimento CDD / 2018 / 2562 LAVORI POTENZIAMENTO COLLEGAMENTI SS.115 COMISO/VITTORIA NUOVO AEROPORTO COMISO E SS.514 RAGUSA/CATANIA -VEDI DETERMINA 2796/14	109.840,96	0,00	0,00	109.840,96

Esercizio: 2018

RIACCERTAMENTO RESIDUI PASSIVI

Classificazione 10.05.2 - Capitolo: 2604

MOVIMENTO	ESTREMI	IMPORTO A INIZIO ANNO	PAGAMENTI	ECONOMIE O INSUSSISTENZE	RESIDUO DA CONSERVARE
Anno: 2018					
2018 / 3880	Provvedimento CDD / 2018 / 3078 LAVORI AMMODERNAMENTO E REGIMENTAZIONE IDRAULICA SP.ISPICA-PACHINO KM.2.300/3.00	3.012,24	0,00	0,00	3.012,24
Totale Anno: 2018		**3.434.383,27**	**2.218.820,17**	**0,00**	**1.215.563,10**
Totale Classificazione	**10.05.2 - Capitolo: 2604**	**3.434.383,27**	**2.218.820,17**	**0,00**	**1.215.563,10**

Esercizio: 2018

RIACCERTAMENTO RESIDUI PASSIVI

Classificazione 10.05.2 - Capitolo: 2606

MOVIMENTO	ESTREMI	IMPORTO A INIZIO ANNO	PAGAMENTI	ECONOMIE O INSUSSISTENZE	RESIDUO DA CONSERVARE
Anno: 2018					
2018 / 3842	Provvedimento CDD / 2018 / 3005 INTERVENTI MANUTENZIONE STRAORD.RETE VIARIA COMPARTO EST	250.000,00	0,00	0,00	250.000,00
2018 / 3843	Provvedimento CDD / 2018 / 3005 INTERVENTI DI MANUTENZIONE STRAORD.RETE VIARIA COMPARTO OVEST	250.000,00	0,00	0,00	250.000,00
2018 / 3844	Provvedimento CDD / 2018 / 3005 INTERVENTI DI MANUTENZIONE STRAORD.DELLA SEGNALETICA RETE VIARIA	139.196,11	0,00	0,00	139.196,11
Totale Anno: 2018		**639.196,11**	**0,00**	**0,00**	**639.196,11**
Totale Classificazione	**10.05.2 - Capitolo: 2606**	**639.196,11**	**0,00**	**0,00**	**639.196,11**

Esercizio: 2018

RIACCERTAMENTO RESIDUI PASSIVI

Classificazione 10.05.2 - Capitolo: 2623

MOVIMENTO	ESTREMI	IMPORTO A INIZIO ANNO	PAGAMENTI	ECONOMIE O INSUSSISTENZE	RESIDUO DA CONSERVARE
Anno: 2018					
2018 / 1100	Provvedimento CDD / 2016 / 1197 LAVORI REALIZZAZ.INFRASTRUTTURE PORTO POZZALLO E DEGLI AGGLOMERATI INDUSTRIALI PROV.RAGUSA-STAZIONE PASSEGGERI	727.643,35	292.900,93	0,00	434.742,42
Totale Anno: 2018		**727.643,35**	**292.900,93**	**0,00**	**434.742,42**
Totale Classificazione	**10.05.2 - Capitolo: 2623**	**727.643,35**	**292.900,93**	**0,00**	**434.742,42**

Esercizio: 2018

RIACCERTAMENTO RESIDUI PASSIVI

Classificazione 10.05.2 - Capitolo: 2624

MOVIMENTO	ESTREMI	IMPORTO A INIZIO ANNO	PAGAMENTI	ECONOMIE O INSUSSISTENZE	RESIDUO DA CONSERVARE
Anno: 2016					
2016 / 4	Provvedimento CDD / 2014 / 2694 POTENZIAMENTO COLLEGAMENTI STRADALI SS.115 - SS.514-I STRALCIO LOTTO 4- (ACC. /07, 2175/06)	348,60	0,00	0,00	348,60
Totale Anno: 2016		**348,60**	**0,00**	**0,00**	**348,60**
Anno: 2017					
2017 / 1186	Provvedimento CDD / 2007 / 4164 REALIZZAZ.LAVORI AMMODERNAM. SP.46 ISPI-CA/POZZALLO PER COLLEGAMENTI VIARI AUTO-STRADA-PORTO POZZALLO PUBBLICAZ.AVVISI GARA E CONTRIB.SIMOG	3.870,40	3.168,90	0,00	701,50
Totale Anno: 2017		**3.870,40**	**3.168,90**	**0,00**	**701,50**
Anno: 2018					
2018 / 1028	Provvedimento CDD / 2014 / 2694 POTENZIAMENTO COLLEGAMENTI STRADALI SS.115 - SS.514-I STRALCIO LOTTO 4- (ACC. /07, 2175/06)	39.838,05	0,00	0,00	39.838,05
2018 / 1032	Provvedimento CDD / 2017 / 1225 RIQUALIFICAZIONE TRATTO TERMINALE DELLA SP.82 MORTILLA/SERRAVALLE COLLEGAMENTI AEROPORTO	264.597,61	0,00	0,00	264.597,61
2018 / 1035	Provvedimento CDD / 2017 / 1659 REALIZZ.CONDOTTA IDRICA MERCATO ORTICOLO C/DA SPINELLO FINO A PLAYA GRANDE	79.853,67	0,00	0,00	79.853,67
2018 / 1036	Provvedimento CDD / 2017 / 1707 LAVORI MANUTENZ.DELLA SCARPATA A MONTE DELLA SP 12 GIARRATANA-BUCCHERI	32.082,74	27.955,51	0,00	4.127,23
2018 / 1037	Provvedimento CDD / 2017 / 1728 PROGETTO PER LA FRUIBILITA' DEL PORTO DI POZZALLO E RIRISTINO IMPIANTI TECNOLOGICI-	243.525,88	238.156,41	0,00	5.369,47
2018 / 1039	Provvedimento CDD / 2007 / 4164 REALIZZAZ.LAVORI AMMODERNAM. SP.46 ISPI-CA/POZZALLO PER COLLEGAMENTI VIARI AUTO-STRADA-PORTO POZZALLO	83.896,53	14.156,40	0,00	69.740,13

Esercizio: 2018

RIACCERTAMENTO RESIDUI PASSIVI

Classificazione 10.05.2 - Capitolo: 2624

MOVIMENTO	ESTREMI	IMPORTO A INIZIO ANNO	PAGAMENTI	ECONOMIE O INSUSSISTENZE	RESIDUO DA CONSERVARE
Anno: 2018					
2018 / 1044	Provvedimento CDD / 2014 / 2694 POTENZIAMENTO COLLEGAMENTI STRADALI SS.115 - SS.514-I STRALCIO LOTTO 4- (ACC. /07, 2175/06)	326.052,04	212.414,62	0,00	113.637,42
2018 / 1045	Provvedimento CDD / 2017 / 1205 POTENZIAMENTO COLLEGAMENTI STRADALI SS.115 COMISO/VITTORIA E SS.514 RAGUSA/CATANIA-CONSORZIO FENIX SCRAL	2.468.182,00	1.954.074,00	0,00	514.108,00
2018 / 1046	Provvedimento CDD / 2014 / 2694 POTENZIAMENTO COLLEGAMENTI STRADALI SS.115 - SS.514-I STRALCIO LOTTO 4- (ACC. /07, 2175/06)	113.704,86	0,00	0,00	113.704,86
2018 / 1057	Provvedimento DDD / 2006 / 10 ISTITUZIONE FONDO PER CAPITALIZZAZIONE INTERVENTI CAPITALE-RISCHIO E PROG.SVIL.OB. 4/1 VEDI ACC. 2716	960.000,00	710.000,00	0,00	250.000,00
2018 / 1058	Provvedimento DDD / 2006 / 10 ISTITUZIONE FONDO INTERVENTI IN CONTO INTERESSI OB. 5/3 VEDI ACC. 2718	15.000,00	0,00	0,00	15.000,00
2018 / 1060	Provvedimento CDD / 2010 / 1167 ISTITUZIONE FONDO INTERVENTI IN CONTO INTERESSI OB. 5/3 VEDI ACC.2718/06 CONTRIBUTO IN C/INTERESSI PER CAPITALIZ.E RICAPITALIZZAZIONE DITTE BENEFICIARIE	6.702,83	4.692,46	0,00	2.010,37
2018 / 1063	Provvedimento CDD / 2010 / 7557 REALIZZAZIONE BRETELLA DI COLLEGAMENTO SS.115 - SS.514 OB.2/1 PROGETTAZ.E DIREZ.-VEDI SUBIMP.61/8/07 IMP.S.I.S.SPA-IND.GEOGN.ITALCONSULT	91.825,35	53.626,97	0,00	38.198,38
Totale Anno: 2018		**4.725.261,56**	**3.215.076,37**	**0,00**	**1.510.185,19**
Totale Classificazione	**10.05.2 - Capitolo: 2624**	**4.729.480,56**	**3.218.245,27**	**0,00**	**1.511.235,29**

Esercizio: 2018

RIACCERTAMENTO RESIDUI PASSIVI

Classificazione 10.05.2 - Capitolo: 2630

MOVIMENTO	ESTREMI	IMPORTO A INIZIO ANNO	PAGAMENTI	ECONOMIE O INSUSSISTENZE	RESIDUO DA CONSERVARE
Anno: 2015					
2015 / 2292	Provvedimento CDD / 2014 / 2715 RILIEVO-VERIFICA-CERTIFICAZIONE IMP.ELETRTRICO ITIS RAGUSA-INCARO P.I.GIORGIO GIUMMARRA-RETTIF.CON DETERMINA 2715- AFFID.INCARICO ING.ACCETTA	1.078,48	0,00	0,00	1.078,48
2015 / 2293	Provvedimento CDD / 2014 / 2715 SERVIZI DI INGEGNERI PER LA PROGETTAZIO-NE E VERIFICA IMPIANTI RISCALDAMENTO E IDRICO-ANTINCENDIO EDIFICI SCOLASTICI AFFID.IN ACCETTA PASQUALINO	563,24	0,00	0,00	563,24
2015 / 2315	Provvedimento CDD / 2014 / 2715 SERVIZI DI INEGNERI FINALIZZATI ALLA PROGETTAZ.E VERIFICA IMPIANTI RISCALAM- E IDRICO-ANTINCENDIO-INCARICO ING.ACCETTA PASQUALINO	882,81	0,00	0,00	882,81
Totale Anno: 2015		**2.524,53**	**0,00**	**0,00**	**2.524,53**
Anno: 2016					
2016 / 1282	Provvedimento CDD / 2014 / 2715 ACQUISIZ.BONIFICA E RIQUALIFICAZ-AREE NEL SISTEMA DUNE ELAGHETTI DI MODICA AFFID.INCARICO ARCH.DESARI GIOVANNA RETTIF.CON DETER.2715-INCAR.ING.ACCETTA	1.587,92	0,00	0,00	1.587,92
Totale Anno: 2016		**1.587,92**	**0,00**	**0,00**	**1.587,92**
Anno: 2017					
2017 / 9	Provvedimento CDD / 2005 / 7168 COSTRUZIONE PALESTRA IN STRUTTURA PRE- FABBRICATA C/O SEDE EX I.T.G.VITTORIA INDAGINE GEOLOGICO-TECNIC INCARICO GEOLOGO DR.AZZARO COSTANTINO	3.420,11	0,00	0,00	3.420,11
2017 / 1224	Provvedimento CDD / 2004 / 3226 PROGETTAZ.ESECUTIVA-DIREZIONE-COORDIN. LAV.AMMODERNAM.SP. ISPICA-PACHINO INCAROC ING.FRASCA E GEOM.LA COGNATA AN-GELO	19.069,91	0,00	0,00	19.069,91
Totale Anno: 2017		**22.490,02**	**0,00**	**0,00**	**22.490,02**

Esercizio: 2018

RIACCERTAMENTO RESIDUI PASSIVI

Classificazione 10.05.2 - Capitolo: 2630

MOVIMENTO	ESTREMI	IMPORTO A INIZIO ANNO	PAGAMENTI	ECONOMIE O INSUSSISTENZE	RESIDUO DA CONSERVARE
Anno: 2018					
2018 / 1093	Provvedimento CDD / 2007 / 6884 RICOSTRUZ.DELLA SPIAGGIA DI CASUZZE A COMPLETAMENTO DELLA SPIAGGIA DI CAUCANA PROGETTAZIONE DEFINITIVA	3.613,05	0,00	0,00	3.613,05
2018 / 1094	Provvedimento CDD / 2007 / 6766 REPERIMENTO DI CAVE SOTTOMARINE DI DEPO-SITI DI SABBIA PER RIPASCIMENTO LITORALIPROGETTAZIONE VEDI DETERMINA 2629/09	7.580,47	0,00	0,00	7.580,47
2018 / 1095	Provvedimento CDD / 2007 / 6884 RICOTRUZIONE DELLA SPIAGGIA DI CASUZZE A COMPLETAMENTO DELLA SPIAGGIA DI CAUCA-NA-PROGETTAZ.DEFINITIVA	9.756,69	0,00	0,00	9.756,69
Totale Anno: 2018		**20.950,21**	**0,00**	**0,00**	**20.950,21**
Totale Classificazione	**10.05.2 - Capitolo: 2630**	**47.552,68**	**0,00**	**0,00**	**47.552,68**

Esercizio: 2018

RIACCERTAMENTO RESIDUI PASSIVI

Classificazione 10.05.2 - Capitolo: 2630 / 5

MOVIMENTO	ESTREMI	IMPORTO A INIZIO ANNO	PAGAMENTI	ECONOMIE O INSUSSISTENZE	RESIDUO DA CONSERVARE
Anno: 2018					
2018 / 1076	Provvedimento CDD / 2013 / 1638 REDAZ.PROGETTO PER REALIZZ.AREA PIP IN COMUNE DI ISPICA-UTILIZZO DEI RIBASSI D'ASTA	21.107,36	14.289,23	0,00	6.818,13
2018 / 1077	Provvedimento CDD / 2011 / 1547 REALIZZAZIONE OPERE DI URBANIZZAZIONE IV E V FASE DELL'AGGLOMERATO IND.LE DI RAGUSA OB. 3/1-AREE III POLO IND/LE VITTORIA-CONSORZIO ASI-	52.537,54	0,00	0,00	52.537,54
2018 / 1078	Provvedimento CDD / 2017 / 2190 REALIZZAZIONE OPERE DI URBANIZZAZIONE IV E V FASE DELL'AGGLOMERATO IND.LE DI RAGUSA OB. 3/1-AREE III POLO IND/LE VITTORIA-CONSORZIO ASI-	22.068,09	0,00	0,00	22.068,09
2018 / 1082	Provvedimento DDD / 2007 / 10 REALIZZAZIONE AREE INSEDIAMENTO PRODUTTIVO TERZO POLO INDUSTRIALE (EURO 112.462,46 PER RIQUALIFICAZIONE RIVIERA LANTERNA A SCOGLITTI)	112.462,46	0,00	0,00	112.462,46
2018 / 1084	Provvedimento DDD / 2007 / 10 REALIZZAZIONE INSEDIAMENTO PRODUTTIVO COMUNE DI SCICLI	0,05	0,00	0,00	0,05
Totale Anno: 2018		**208.175,50**	**14.289,23**	**0,00**	**193.886,27**
Totale Classificazione	**10.05.2 - Capitolo: 2630 / 5**	**208.175,50**	**14.289,23**	**0,00**	**193.886,27**

Esercizio: 2018

RIACCERTAMENTO RESIDUI PASSIVI

Classificazione 11.01.1 - Capitolo: 2301

MOVIMENTO	ESTREMI	IMPORTO A INIZIO ANNO	PAGAMENTI	ECONOMIE O INSUSSISTENZE	RESIDUO DA CONSERVARE
Anno: 2018					
2018 / 3985	Provvedimento DGP / 2018 / 6000 EMOLUMENTI AL PERSONALE A SALDO 2018	100,00	0,00	0,00	100,00
Totale Anno: 2018		**100,00**	**0,00**	**0,00**	**100,00**
Totale Classificazione	**11.01.1 - Capitolo: 2301**	**100,00**	**0,00**	**0,00**	**100,00**

Esercizio: 2018

RIACCERTAMENTO RESIDUI PASSIVI

Classificazione 11.01.1 - Capitolo: 2302

MOVIMENTO	ESTREMI	IMPORTO A INIZIO ANNO	PAGAMENTI	ECONOMIE O INSUSSISTENZE	RESIDUO DA CONSERVARE
Anno: 2018					
2018 / 997	Provvedimento DGP / 2017 / 6000 FONDO PER LA RPODUTTIVITA' A SALDO 2017	355,00	0,00	0,00	355,00
Totale Anno: 2018		**355,00**	**0,00**	**0,00**	**355,00**
Totale Classificazione	**11.01.1 - Capitolo: 2302**	**355,00**	**0,00**	**0,00**	**355,00**

Esercizio: 2018

RIACCERTAMENTO RESIDUI PASSIVI

Classificazione 11.01.1 - Capitolo: 2302 / 1

MOVIMENTO	ESTREMI	IMPORTO A INIZIO ANNO	PAGAMENTI	ECONOMIE O INSUSSISTENZE	RESIDUO DA CONSERVARE
Anno: 2018					
2018 / 2024	Provvedimento CDD / 2018 / 1258 AUTORIZZAZ.LAVORO STRARD.PERS.V SETTORE -ANNO 2018	694,18	0,00	0,00	694,18
Totale Anno: 2018		**694,18**	**0,00**	**0,00**	**694,18**
Totale Classificazione	**11.01.1 - Capitolo: 2302 / 1**	**694,18**	**0,00**	**0,00**	**694,18**

Esercizio: 2018

RIACCERTAMENTO RESIDUI PASSIVI

Classificazione 11.01.1 - Capitolo: 2313 / 1

MOVIMENTO	ESTREMI	IMPORTO A INIZIO ANNO	PAGAMENTI	ECONOMIE O INSUSSISTENZE	RESIDUO DA CONSERVARE
Anno: 2018					
2018 / 566	Provvedimento CDD / 2018 / 431 ANTICIPAZIONE SOMME PER SPESE ECONOMALI 2018	54,60	34,60	0,00	20,00
2018 / 2322	Provvedimento CDD / 2018 / 1891 AUTORIZZAZ.MISSIONE A NOVA GORICA 24-26 LUGLIO 2018 PER PROGETTO ENERMOB-ING.CIANCIOLO	200,00	110,68	0,00	89,32
Totale Anno: 2018		**254,60**	**145,28**	**0,00**	**109,32**
Totale Classificazione	**11.01.1 - Capitolo: 2313 / 1**	**254,60**	**145,28**	**0,00**	**109,32**

Esercizio: 2018

RIACCERTAMENTO RESIDUI PASSIVI

Classificazione 11.01.1 - Capitolo: 2315

MOVIMENTO	ESTREMI	IMPORTO A INIZIO ANNO	PAGAMENTI	ECONOMIE O INSUSSISTENZE	RESIDUO DA CONSERVARE
Anno: 2018					
2018 / 183	Provvedimento CDD / 2018 / 416 SERVIZIO DI NOLEGGIO FOTOCOPIATORE IN USO AL V° SETTORE -ANNUALITA' 2018	266,66	251,76	0,00	14,90
Totale Anno: 2018		**266,66**	**251,76**	**0,00**	**14,90**
Totale Classificazione	**11.01.1 - Capitolo: 2315**	**266,66**	**251,76**	**0,00**	**14,90**

Esercizio: 2018

RIACCERTAMENTO RESIDUI PASSIVI

Classificazione 11.01.1 - Capitolo: 2317

MOVIMENTO	ESTREMI	IMPORTO A INIZIO ANNO	PAGAMENTI	ECONOMIE O INSUSSISTENZE	RESIDUO DA CONSERVARE
Anno: 2018					
2018 / 377	Provvedimento CDD / 2018 / 431 ANTICIPAZIONE SOMME PER SPESE ECONOMALI 2018	514,80	193,83	0,00	320,97
Totale Anno: 2018		**514,80**	**193,83**	**0,00**	**320,97**
Totale Classificazione	**11.01.1 - Capitolo: 2317**	**514,80**	**193,83**	**0,00**	**320,97**

Esercizio: 2018

RIACCERTAMENTO RESIDUI PASSIVI

Classificazione 11.01.1 - Capitolo: 2318

MOVIMENTO	ESTREMI	IMPORTO A INIZIO ANNO	PAGAMENTI	ECONOMIE O INSUSSISTENZE	RESIDUO DA CONSERVARE
Anno: 2018					
2018 / 378	Provvedimento CDD / 2018 / 431 ANTICIPAZIONE SOMME EPR SPESE ECONOMALI 2018	19,52	0,00	0,00	19,52
Totale Anno: 2018		**19,52**	**0,00**	**0,00**	**19,52**
Totale Classificazione	**11.01.1 - Capitolo: 2318**	**19,52**	**0,00**	**0,00**	**19,52**

Esercizio: 2018

RIACCERTAMENTO RESIDUI PASSIVI

Classificazione 11.01.1 - Capitolo: 2319

MOVIMENTO	ESTREMI	IMPORTO A INIZIO ANNO	PAGAMENTI	ECONOMIE O INSUSSISTENZE	RESIDUO DA CONSERVARE
Anno: 2016					
2016 / 3282	Provvedimento CDD / 2016 / 2265 RIPARAZIONE ED MANUTENZ.FIAT PUNTO CL639NN IN SERVIZIO C/O IL PORTO DI POZZALLO	1.715,39	0,00	0,00	1.715,39
Totale Anno: 2016		**1.715,39**	**0,00**	**0,00**	**1.715,39**
Anno: 2017					
2017 / 912	Provvedimento CDD / 2017 / 726 ATTIVITA' DI SECURITY NEL PORTO DI POZZALLO	3.875,95	2.960,94	0,00	915,01
2017 / 1490	Provvedimento CDD / 2017 / 1098 COSTI E CONSUMI DI GESTIONE ORDINARIA PER ATTIVITA' RELATIVE ALLA SECURITY	291,44	0,00	0,00	291,44
2017 / 2885	Provvedimento CDD / 2017 / 2276 AUDIT DI SICUREZZA PER IL PORTO DI POZZALLO-AFFID.STUDIO DEMAR -	976,00	0,00	0,00	976,00
2017 / 3401	Provvedimento CDD / 2017 / 2659 CAMPIONAMENTO E ANALISI ECO TOSSICOLOGICHE SU 6 CAMPIONI DI SEDIMENTI NEL PORTICCIOLO DI DONNALUCATA-AFFID.C.A.D.A.	6.710,00	5.612,00	0,00	1.098,00
Totale Anno: 2017		**11.853,39**	**8.572,94**	**0,00**	**3.280,45**
Anno: 2018					
2018 / 379	Provvedimento CDD / 2018 / 431 ANTICIPAZIONE SOMME PER SPESE ECONOMALI 2018	1.000,00	698,63	0,00	301,37
2018 / 624	Provvedimento CDD / 2018 / 651 AFFIDAMENTO DI PARTE DELLE ATTIVITA' RELATIVE AI SERVIZI DI SECURITY PORTUALE E DI ISTRADAMENTO DEI PASSEGERI E DEI MEZZI C/O LA BANCHINA DI RIVA DEL PORTO DI POZZALLO-ANNO 2017-2018	90.000,00	70.019,58	0,00	19.980,42

Esercizio: 2018

RIACCERTAMENTO RESIDUI PASSIVI

Classificazione 11.01.1 - Capitolo: 2319

MOVIMENTO	ESTREMI	IMPORTO A INIZIO ANNO	PAGAMENTI	ECONOMIE O INSUSSISTENZE	RESIDUO DA CONSERVARE
Anno: 2018					
2018 / 1434	Provvedimento CDD / 2018 / 1136 ATTIVITA' RELATIVE AI SERVIZI DI SECURITY PORTUALE E DI INSTRADAMENTO DEI PASSEGGERI E DEI MEZZI PRESSO LA BANCHINA DI RIVA DEL PORTO DI POZZALLO. ANNO 2018	10.000,00	8.319,59	0,00	1.680,41
Totale Anno: 2018		**101.000,00**	**79.037,80**	**0,00**	**21.962,20**
Totale Classificazione	**11.01.1 - Capitolo: 2319**	**114.568,78**	**87.610,74**	**0,00**	**26.958,04**

Esercizio: 2018

RIACCERTAMENTO RESIDUI PASSIVI

Classificazione 11.01.1 - Capitolo: 2320

MOVIMENTO	ESTREMI	IMPORTO A INIZIO ANNO	PAGAMENTI	ECONOMIE O INSUSSISTENZE	RESIDUO DA CONSERVARE
Anno: 2018					
2018 / 380	Provvedimento CDD / 2018 / 431 ANTICIPAZIONE SOMME PER SPESE ECONOMALI 2018	1.000,00	690,34	0,00	309,66
Totale Anno: 2018		**1.000,00**	**690,34**	**0,00**	**309,66**
Totale Classificazione	**11.01.1 - Capitolo: 2320**	**1.000,00**	**690,34**	**0,00**	**309,66**

Esercizio: 2018

RIACCERTAMENTO RESIDUI PASSIVI

Classificazione 11.01.1 - Capitolo: 2325

MOVIMENTO	ESTREMI	IMPORTO A INIZIO ANNO	PAGAMENTI	ECONOMIE O INSUSSISTENZE	RESIDUO DA CONSERVARE
Anno: 2018					
2018 / 135	Provvedimento CDD / 2018 / 10 FITTO LOCALI DI PROPRIETA' CONSORZIO ASI PER DISTACCAMENTO UFFICI PROTEZIONE CIVILE POZZALLO	5.501,78	2.751,88	0,00	2.749,90
Totale Anno: 2018		**5.501,78**	**2.751,88**	**0,00**	**2.749,90**
Totale Classificazione	**11.01.1 - Capitolo: 2325**	**5.501,78**	**2.751,88**	**0,00**	**2.749,90**

Esercizio: 2018

RIACCERTAMENTO RESIDUI PASSIVI

Classificazione 12.02.1 - Capitolo: 2365

MOVIMENTO	ESTREMI	IMPORTO A INIZIO ANNO	PAGAMENTI	ECONOMIE O INSUSSISTENZE	RESIDUO DA CONSERVARE
Anno: 2018					
2018 / 4004	Provvedimento DGP / 2018 / 6000 ASSEGNO AL NUCLEO FAMILIARE A SALDO 2018	4.240,09	0,00	0,00	4.240,09
Totale Anno: 2018		**4.240,09**	**0,00**	**0,00**	**4.240,09**
Totale Classificazione	**12.02.1 - Capitolo: 2365**	**4.240,09**	**0,00**	**0,00**	**4.240,09**

Esercizio: 2018

RIACCERTAMENTO RESIDUI PASSIVI

Classificazione 12.02.1 - Capitolo: 2386

MOVIMENTO	ESTREMI	IMPORTO A INIZIO ANNO	PAGAMENTI	ECONOMIE O INSUSSISTENZE	RESIDUO DA CONSERVARE
Anno: 2018					
2018 / 2668	Provvedimento CDD / 2018 / 2163 SERVIZI INTEGRATI DI TRASPORTO ALUNNI DISABILI-AFFIDAMENTO DAL 12/9- AL 22/12/2018	799.749,31	457.070,10	0,00	342.679,21
2018 / 3658	Provvedimento CDD / 2018 / 2878 SERVIZI INTEGRATI TRASPORTO E ASSISTENZA STUDENTI AFFETTI DA DISABILITA'-FINO AL 31/12/2018	88.116,75	0,00	0,00	88.116,75
Totale Anno: 2018		**887.866,06**	**457.070,10**	**0,00**	**430.795,96**
Totale Classificazione	**12.02.1 - Capitolo: 2386**	**887.866,06**	**457.070,10**	**0,00**	**430.795,96**

Esercizio: 2018

RIACCERTAMENTO RESIDUI PASSIVI

Classificazione 12.04.1 - Capitolo: 2499 / 9

MOVIMENTO	ESTREMI	IMPORTO A INIZIO ANNO	PAGAMENTI	ECONOMIE O INSUSSISTENZE	RESIDUO DA CONSERVARE
Anno: 2017					
2017 / 3799	Provvedimento CDD / 2017 / 2872 PROGETTO SPRAR FARSI PROSSIMO-SALDO 2017	176.026,10	118.954,53	-1.794,97	55.276,60
2017 / 3799 / 2	Provvedimento CDD / 2018 / 2286 ACQUISTO STAMPANTE MULTIFUNZIONE PER GESTIONE PROGETTI SPRAR	1.100,00	0,00	-6,57	1.093,43
Totale Anno: 2017		**177.126,10**	**118.954,53**	**-1.801,54**	**56.370,03**
Anno: 2018					
2018 / 2719	Provvedimento CDD / 2018 / 2161 PROGETTO SPRAR-FARSI PROSSIMO--I°TRANCE-ACCONTO 2018	177.626,10	171.126,10	0,00	6.500,00
2018 / 3647	Provvedimento CDD / 2018 / 2900 PROGETTO FARSI PROSSIMO -II TRANCHE- ACCONTO ANNUALITA' 2018	236.834,80	215.834,80	0,00	21.000,00
2018 / 3875	Provvedimento CDD / 2018 / 3056 ATTUAZIONE PROGETTO SPRAR -FARSI PROSSIMO-	177.626,10	0,00	0,00	177.626,10
Totale Anno: 2018		**592.087,00**	**386.960,90**	**0,00**	**205.126,10**
Totale Classificazione	**12.04.1 - Capitolo: 2499 / 9**	**769.213,10**	**505.915,43**	**-1.801,54**	**261.496,13**

Esercizio: 2018

RIACCERTAMENTO RESIDUI PASSIVI

Classificazione 12.04.1 - Capitolo: 2499 / 10

MOVIMENTO	ESTREMI	IMPORTO A INIZIO ANNO	PAGAMENTI	ECONOMIE O INSUSSISTENZE	RESIDUO DA CONSERVARE
Anno: 2017					
2017 / 3797	Provvedimento CDD / 2017 / 2900 ATTUAZIONE PROGETTO SPRAR IUVENES MINOTI STRANIERI	116.160,86	103.706,34	0,00	12.454,52
2017 / 3797 / 1	Provvedimento CDD / 2018 / 2286 ACQUISTO STAMPANTE MULTIFUNZIONE PER GESTIONE PROGETTI SPRAR	1.100,00	0,00	-6,58	1.093,42
Totale Anno: 2017		**117.260,86**	**103.706,34**	**-6,58**	**13.547,94**
Anno: 2018					
2018 / 1758	Provvedimento CDD / 2018 / 1427 PROGETTO SPRAR IUVENES CAT.MINORI STRANIERI NON ACCOMPAGNATI COMPENSO REVISORE INDIPENDENTE DOTT. FRANCESCO OCCHIPINTI	4.000,00	0,00	0,00	4.000,00
2018 / 3648	Provvedimento CDD / 2018 / 2899 PROGETTO SPRAR IUVENES -LUGLIO 2017-GIUGNO 2020-II ANNUALITA' 2018	108.149,60	99.149,60	0,00	9.000,00
2018 / 3877	Provvedimento CDD / 2018 / 3055 PROGETTO SPRAR IUVENES MINORI STRANIERI-SALDO ANNUALITA' 2018	81.112,20	0,00	0,00	81.112,20
Totale Anno: 2018		**193.261,80**	**99.149,60**	**0,00**	**94.112,20**
Totale Classificazione	**12.04.1 - Capitolo: 2499 / 10**	**310.522,66**	**202.855,94**	**-6,58**	**107.660,14**

Esercizio: 2018

RIACCERTAMENTO RESIDUI PASSIVI

Classificazione 12.07.1 - Capitolo: 2361 / 50

MOVIMENTO	ESTREMI	IMPORTO A INIZIO ANNO	PAGAMENTI	ECONOMIE O INSUSSISTENZE	RESIDUO DA CONSERVARE
Anno: 2018					
2018 / 3992	Provvedimento DGP / 2018 / 6000 ARRETRATI EMOLUMENTI ANNI 2016/2017	5.376,77	0,00	0,00	5.376,77
Totale Anno: 2018		**5.376,77**	**0,00**	**0,00**	**5.376,77**
Totale Classificazione	**12.07.1 - Capitolo: 2361 / 50**	**5.376,77**	**0,00**	**0,00**	**5.376,77**

Esercizio: 2018

RIACCERTAMENTO RESIDUI PASSIVI

Classificazione 12.07.1 - Capitolo: 2362 / 1

MOVIMENTO	ESTREMI	IMPORTO A INIZIO ANNO	PAGAMENTI	ECONOMIE O INSUSSISTENZE	RESIDUO DA CONSERVARE
Anno: 2018					
2018 / 3958	Provvedimento DGP / 2018 / 6000 FONDO PER LAVORO STRAORDINARIO A SALDO 2018	5.214,42	0,00	0,00	5.214,42
Totale Anno: 2018		**5.214,42**	**0,00**	**0,00**	**5.214,42**
Totale Classificazione	**12.07.1 - Capitolo: 2362 / 1**	**5.214,42**	**0,00**	**0,00**	**5.214,42**

Esercizio: 2018

RIACCERTAMENTO RESIDUI PASSIVI

Classificazione 12.07.1 - Capitolo: 2363

MOVIMENTO	ESTREMI	IMPORTO A INIZIO ANNO	PAGAMENTI	ECONOMIE O INSUSSISTENZE	RESIDUO DA CONSERVARE
Anno: 2018					
2018 / 3959	Provvedimento DGP / 2018 / 6000 ONERI ASSISTENZ.E PREVID.A SALDO 2018	29.241,30	0,00	0,00	29.241,30
Totale Anno: 2018		**29.241,30**	**0,00**	**0,00**	**29.241,30**
Totale Classificazione	**12.07.1 - Capitolo: 2363**	**29.241,30**	**0,00**	**0,00**	**29.241,30**

Esercizio: 2018

RIACCERTAMENTO RESIDUI PASSIVI

Classificazione 12.07.1 - Capitolo: 2363 / 1

MOVIMENTO	ESTREMI	IMPORTO A INIZIO ANNO	PAGAMENTI	ECONOMIE O INSUSSISTENZE	RESIDUO DA CONSERVARE
Anno: 2018					
2018 / 1001	Provvedimento DGP / 2017 / 6000 CONTRIBUTI SU EMOLUMENTI A SALDO 2017	1.669,33	0,00	0,00	1.669,33
2018 / 3960	Provvedimento DGP / 2018 / 6000 CONTRIBUTI INADEL PREVID.A SALDO 2018	676,30	0,00	0,00	676,30
Totale Anno: 2018		**2.345,63**	**0,00**	**0,00**	**2.345,63**
Totale Classificazione	**12.07.1 - Capitolo: 2363 / 1**	**2.345,63**	**0,00**	**0,00**	**2.345,63**

Esercizio: 2018

RIACCERTAMENTO RESIDUI PASSIVI

Classificazione 12.07.1 - Capitolo: 2383

MOVIMENTO	ESTREMI	IMPORTO A INIZIO ANNO	PAGAMENTI	ECONOMIE O INSUSSISTENZE	RESIDUO DA CONSERVARE
Anno: 2018					
2018 / 567	Provvedimento CDD / 2018 / 431 ANTICIPAZIONE SOMME PER SPESE ECONOMALI 2018	230,86	107,16	0,00	123,70
Totale Anno: 2018		**230,86**	**107,16**	**0,00**	**123,70**
Totale Classificazione	**12.07.1 - Capitolo: 2383**	**230,86**	**107,16**	**0,00**	**123,70**

Esercizio: 2018

RIACCERTAMENTO RESIDUI PASSIVI

Classificazione 12.07.1 - Capitolo: 2392 / 2

MOVIMENTO	ESTREMI	IMPORTO A INIZIO ANNO	PAGAMENTI	ECONOMIE O INSUSSISTENZE	RESIDUO DA CONSERVARE
Anno: 2016					
2016 / 3085	Provvedimento CDD / 2016 / 2097 PROGETTO BISCARI -POSTI AGGIUNTIVI	38.163,69	0,00	0,00	38.163,69
Totale Anno: 2016		**38.163,69**	**0,00**	**0,00**	**38.163,69**
Anno: 2017					
2017 / 4	Provvedimento CDD / 2014 / 1861 ATTUAZIONE PROGETTO "SPRAR" BISCARI VEDI ACC.697/14 ACCONTO I SEMESTRE 2014 *****PRIMA DI EMETTERE MANDATI DI PAGA- MENTO VERIFICARE PIGNORAMENTI IN CORSO**	30.589,23	27.012,35	0,00	3.576,88
2017 / 4 / 1	Provvedimento CDD / 2018 / 2286 ACQUISTO STAMPANTE MULTIFUNZIONE PER GESTIONE PROGETTI SPRAR	1.100,00	0,00	-6,57	1.093,43
2017 / 6	Provvedimento CDD / 2014 / 2688 ATTUAZIONE PROGETTO BISCARI-II ACCONTO VEDI ACC.1088/14	27.806,31	0,00	0,00	27.806,31
2017 / 8	Provvedimento CDD / 2014 / 2815 ATTUAZIONE PROGETTO BISCARI A SALDO ANNUALITA' 2014	3.040,00	0,00	0,00	3.040,00
Totale Anno: 2017		**62.535,54**	**27.012,35**	**-6,57**	**35.516,62**
Anno: 2018					
2018 / 2718	Provvedimento CDD / 2018 / 2159 PROGETTO SPRAR BISCARI-I° TRANCE -ACCONTO 2018-	90.159,60	85.159,60	0,00	5.000,00
2018 / 3761	Provvedimento CDD / 2018 / 2993 PROVETTO BISCARI -II TRANCHE ACCONTO ANNUALITA' 2018	120.212,80	0,00	0,00	120.212,80
2018 / 3876	Provvedimento CDD / 2018 / 3066 PROGETTO SPRAR-BISCARI-SALDO ANNUALITA' 2018	90.159,60	0,00	0,00	90.159,60

Esercizio: 2018

RIACCERTAMENTO RESIDUI PASSIVI

Classificazione 12.07.1 - Capitolo: 2392 / 2

MOVIMENTO	ESTREMI	IMPORTO A INIZIO ANNO	PAGAMENTI	ECONOMIE O INSUSSISTENZE	RESIDUO DA CONSERVARE
Anno: 2018					
Totale Anno: 2018		**300.532,00**	**85.159,60**	**0,00**	**215.372,40**
Totale Classificazione	**12.07.1 - Capitolo: 2392 / 2**	**401.231,23**	**112.171,95**	**-6,57**	**289.052,71**

Esercizio: 2018

RIACCERTAMENTO RESIDUI PASSIVI

Classificazione 12.07.1 - Capitolo: 2425

MOVIMENTO	ESTREMI	IMPORTO A INIZIO ANNO	PAGAMENTI	ECONOMIE O INSUSSISTENZE	RESIDUO DA CONSERVARE
Anno: 2018					
2018 / 3961	Provvedimento DGP / 2018 / 6000 IRAP SU EMOLUMENTI A SALDO 2018	8.747,57	0,00	0,00	8.747,57
Totale Anno: 2018		**8.747,57**	**0,00**	**0,00**	**8.747,57**
Totale Classificazione	**12.07.1 - Capitolo: 2425**	**8.747,57**	**0,00**	**0,00**	**8.747,57**

Esercizio: 2018

RIACCERTAMENTO RESIDUI PASSIVI

Classificazione 14.01.1 - Capitolo: 2473

MOVIMENTO	ESTREMI	IMPORTO A INIZIO ANNO	PAGAMENTI	ECONOMIE O INSUSSISTENZE	RESIDUO DA CONSERVARE
Anno: 2018					
2018 / 1004	Provvedimento CDD / 2017 / 6000 CONTRIBUTI SU EMOLUMENTI A SALDO 2017	839,75	0,00	0,00	839,75
2018 / 3964	Provvedimento DGP / 2018 / 6000 ONERI ASSISTENZ.E PREVID.A SALDO 2018	7.631,19	0,00	0,00	7.631,19
Totale Anno: 2018		**8.470,94**	**0,00**	**0,00**	**8.470,94**
Totale Classificazione	**14.01.1 - Capitolo: 2473**	**8.470,94**	**0,00**	**0,00**	**8.470,94**

Esercizio: 2018

RIACCERTAMENTO RESIDUI PASSIVI

Classificazione 14.01.1 - Capitolo: 2473 / 1

MOVIMENTO	ESTREMI	IMPORTO A INIZIO ANNO	PAGAMENTI	ECONOMIE O INSUSSISTENZE	RESIDUO DA CONSERVARE
Anno: 2018					
2018 / 1005	Provvedimento DGP / 2017 / 6000 CONTRIBUTI SU EMOLUMENTI A SALDO 2017	97,73	0,00	0,00	97,73
Totale Anno: 2018		**97,73**	**0,00**	**0,00**	**97,73**
Totale Classificazione	**14.01.1 - Capitolo: 2473 / 1**	**97,73**	**0,00**	**0,00**	**97,73**

Esercizio: 2018

RIACCERTAMENTO RESIDUI PASSIVI

Classificazione 14.01.1 - Capitolo: 2475

MOVIMENTO	ESTREMI	IMPORTO A INIZIO ANNO	PAGAMENTI	ECONOMIE O INSUSSISTENZE	RESIDUO DA CONSERVARE
Anno: 2018					
2018 / 3966	Provvedimento DGP / 2018 / 6000 ASSEGNO AL NUCLEO A SALDO 2018	135,92	0,00	0,00	135,92
Totale Anno: 2018		**135,92**	**0,00**	**0,00**	**135,92**
Totale Classificazione	**14.01.1 - Capitolo: 2475**	**135,92**	**0,00**	**0,00**	**135,92**

Esercizio: 2018

RIACCERTAMENTO RESIDUI PASSIVI

Classificazione 14.01.1 - Capitolo: 2483

MOVIMENTO	ESTREMI	IMPORTO A INIZIO ANNO	PAGAMENTI	ECONOMIE O INSUSSISTENZE	RESIDUO DA CONSERVARE
Anno: 2018					
2018 / 161	Provvedimento CDD / 2018 / 390 AUTORIZZAZ.MISSIONE A BOLOGNA 13-14/2/2018 PER PARTECIP.PROGETTO ENERMOB E SMILE-D.SSA TUMINO	568,00	505,20	0,00	62,80
2018 / 1383	Provvedimento CDD / 2018 / 1104 AUTORIZZAZ.MISSIONE A TRIPOLIS -GRECIA- 2-4/5/2018 PROGETTO ENERNETMOB INTERREG MED 2014-2020-TUMINO AMELIA	30,00	0,00	0,00	30,00
Totale Anno: 2018		**598,00**	**505,20**	**0,00**	**92,80**
Totale Classificazione	**14.01.1 - Capitolo: 2483**	**598,00**	**505,20**	**0,00**	**92,80**

Esercizio: 2018

RIACCERTAMENTO RESIDUI PASSIVI

Classificazione 14.01.1 - Capitolo: 2495

MOVIMENTO	ESTREMI	IMPORTO A INIZIO ANNO	PAGAMENTI	ECONOMIE O INSUSSISTENZE	RESIDUO DA CONSERVARE
Anno: 2018					
2018 / 3967	Provvedimento DGP / 2018 / 6000 IRAP SU EMOLUMENTI A SALDO 2018	996,37	0,00	0,00	996,37
Totale Anno: 2018		**996,37**	**0,00**	**0,00**	**996,37**
Totale Classificazione	**14.01.1 - Capitolo: 2495**	**996,37**	**0,00**	**0,00**	**996,37**

Esercizio: 2018

RIACCERTAMENTO RESIDUI PASSIVI

Classificazione 14.01.1 - Capitolo: 2508 / 10

MOVIMENTO	ESTREMI	IMPORTO A INIZIO ANNO	PAGAMENTI	ECONOMIE O INSUSSISTENZE	RESIDUO DA CONSERVARE
Anno: 2017					
2017 / 3765	Provvedimento CDD / 2017 / 2990 CONTRIBUTO ALLA SO.SVI- PER SPESE DI FUNZIONAMENTO ANNI 2013-2016-	54.000,00	0,00	0,00	54.000,00
Totale Anno: 2017		**54.000,00**	**0,00**	**0,00**	**54.000,00**
Anno: 2018					
2018 / 3979	Provvedimento CDD / 2018 / 3144 CONTRIBUTO A SALDO 2018	27.040,00	0,00	0,00	27.040,00
Totale Anno: 2018		**27.040,00**	**0,00**	**0,00**	**27.040,00**
Totale Classificazione	**14.01.1 - Capitolo: 2508 / 10**	**81.040,00**	**0,00**	**0,00**	**81.040,00**

Esercizio: 2018

RIACCERTAMENTO RESIDUI PASSIVI

Classificazione 14.01.1 - Capitolo: 2510

MOVIMENTO	ESTREMI	IMPORTO A INIZIO ANNO	PAGAMENTI	ECONOMIE O INSUSSISTENZE	RESIDUO DA CONSERVARE
Anno: 2018					
2018 / 3968	Provvedimento DGP / 2018 / 6000 IRAP SU EMOLUMENTI A SALDO 2018	1.232,94	0,00	0,00	1.232,94
Totale Anno: 2018		**1.232,94**	**0,00**	**0,00**	**1.232,94**
Totale Classificazione	**14.01.1 - Capitolo: 2510**	**1.232,94**	**0,00**	**0,00**	**1.232,94**

Esercizio: 2018

RIACCERTAMENTO RESIDUI PASSIVI

Classificazione 15.01.1 - Capitolo: 2496 / 6

MOVIMENTO	ESTREMI	IMPORTO A INIZIO ANNO	PAGAMENTI	ECONOMIE O INSUSSISTENZE	RESIDUO DA CONSERVARE
Anno: 2018					
2018 / 2025	Provvedimento CDD / 2018 / 1258 AUTORIZZAZ.LAVORO STRAORD.V SETTORE -ANNO 2018	611,52	0,00	0,00	611,52
Totale Anno: 2018		**611,52**	**0,00**	**0,00**	**611,52**
Totale Classificazione	**15.01.1 - Capitolo: 2496 / 6**	**611,52**	**0,00**	**0,00**	**611,52**

Esercizio: 2018

RIACCERTAMENTO RESIDUI PASSIVI

Classificazione 15.01.1 - Capitolo: 2498

MOVIMENTO	ESTREMI	IMPORTO A INIZIO ANNO	PAGAMENTI	ECONOMIE O INSUSSISTENZE	RESIDUO DA CONSERVARE
Anno: 2018					
2018 / 543	Provvedimento CDD / 2018 / 431 ANTICIPAZIONE SOMME PER SPESE ECONOMALI 2018	296,26	221,83	0,00	74,43
Totale Anno: 2018		**296,26**	**221,83**	**0,00**	**74,43**
Totale Classificazione	**15.01.1 - Capitolo: 2498**	**296,26**	**221,83**	**0,00**	**74,43**

Esercizio: 2018

RIACCERTAMENTO RESIDUI PASSIVI

Classificazione 15.02.1 - Capitolo: 1743

MOVIMENTO	ESTREMI	IMPORTO A INIZIO ANNO	PAGAMENTI	ECONOMIE O INSUSSISTENZE	RESIDUO DA CONSERVARE
Anno: 2018					
2018 / 1009	Provvedimento DGP / 2017 / 6000 CONTRIBUTI SU EMOLUMENTI A SALDO 2017	5.460,20	5.209,26	0,00	250,94
2018 / 3969	Provvedimento DGP / 2018 / 6000 ONERI ASSISTENZ. E PREVID.A SALDO 2018	15.583,79	0,00	0,00	15.583,79
Totale Anno: 2018		**21.043,99**	**5.209,26**	**0,00**	**15.834,73**
Totale Classificazione	**15.02.1 - Capitolo: 1743**	**21.043,99**	**5.209,26**	**0,00**	**15.834,73**

Esercizio: 2018

RIACCERTAMENTO RESIDUI PASSIVI

Classificazione 15.02.1 - Capitolo: 1743 / 1

MOVIMENTO	ESTREMI	IMPORTO A INIZIO ANNO	PAGAMENTI	ECONOMIE O INSUSSISTENZE	RESIDUO DA CONSERVARE
Anno: 2018					
2018 / 1010	Provvedimento DGP / 2017 / 6000 CONTRIBUTI SU EMOLUMENTI A SALDO 2017	1.116,60	0,00	0,00	1.116,60
Totale Anno: 2018		**1.116,60**	**0,00**	**0,00**	**1.116,60**
Totale Classificazione	**15.02.1 - Capitolo: 1743 / 1**	**1.116,60**	**0,00**	**0,00**	**1.116,60**

Esercizio: 2018

RIACCERTAMENTO RESIDUI PASSIVI

Classificazione 15.02.1 - Capitolo: 1751 / 50

MOVIMENTO	ESTREMI	IMPORTO A INIZIO ANNO	PAGAMENTI	ECONOMIE O INSUSSISTENZE	RESIDUO DA CONSERVARE
Anno: 2018					
2018 / 3993	Provvedimento DGP / 2018 / 6000 ARRETRATI EMOLUMENTI ANNI 2016/2017	6.975,79	0,00	0,00	6.975,79
Totale Anno: 2018		**6.975,79**	**0,00**	**0,00**	**6.975,79**
Totale Classificazione	**15.02.1 - Capitolo: 1751 / 50**	**6.975,79**	**0,00**	**0,00**	**6.975,79**

Esercizio: 2018

RIACCERTAMENTO RESIDUI PASSIVI

Classificazione 15.02.1 - Capitolo: 1765

MOVIMENTO	ESTREMI	IMPORTO A INIZIO ANNO	PAGAMENTI	ECONOMIE O INSUSSISTENZE	RESIDUO DA CONSERVARE
Anno: 2018					
2018 / 603	Provvedimento CDD / 2018 / 663 INTEGRAZIONE ANTICIPAZIONE SPESE ECONOMALI ANNO 2018	78,21	33,07	0,00	45,14
Totale Anno: 2018		**78,21**	**33,07**	**0,00**	**45,14**
Totale Classificazione	**15.02.1 - Capitolo: 1765**	**78,21**	**33,07**	**0,00**	**45,14**

Esercizio: 2018

RIACCERTAMENTO RESIDUI PASSIVI

Classificazione 15.02.1 - Capitolo: 1807

MOVIMENTO	ESTREMI	IMPORTO A INIZIO ANNO	PAGAMENTI	ECONOMIE O INSUSSISTENZE	RESIDUO DA CONSERVARE
Anno: 2018					
2018 / 3998	Provvedimento DGP / 2018 / 6000 IRAP SU EMOLUMENTI A SALDO 2018	1.086,08	0,00	0,00	1.086,08
Totale Anno: 2018		**1.086,08**	**0,00**	**0,00**	**1.086,08**
Totale Classificazione	**15.02.1 - Capitolo: 1807**	**1.086,08**	**0,00**	**0,00**	**1.086,08**

Esercizio: 2018

RIACCERTAMENTO RESIDUI PASSIVI

Classificazione 16.01.1 - Capitolo: 2443

MOVIMENTO	ESTREMI	IMPORTO A INIZIO ANNO	PAGAMENTI	ECONOMIE O INSUSSISTENZE	RESIDUO DA CONSERVARE
Anno: 2018					
2018 / 1015	Provvedimento DGP / 2017 / 6000 CONTRIBUTI SU EMOLUMENTI A SALDO 2017	705,08	0,00	0,00	705,08
2018 / 3973	Provvedimento DGP / 2018 / 6000 ONERI ASSISTENZ. E PREVID-.A SALDO 2018	2.471,27	0,00	0,00	2.471,27
Totale Anno: 2018		**3.176,35**	**0,00**	**0,00**	**3.176,35**
Totale Classificazione	**16.01.1 - Capitolo: 2443**	**3.176,35**	**0,00**	**0,00**	**3.176,35**

Esercizio: 2018

RIACCERTAMENTO RESIDUI PASSIVI

Classificazione 16.01.1 - Capitolo: 2443 / 1

MOVIMENTO	ESTREMI	IMPORTO A INIZIO ANNO	PAGAMENTI	ECONOMIE O INSUSSISTENZE	RESIDUO DA CONSERVARE
Anno: 2018					
2018 / 1016	Provvedimento DGP / 2017 / 6000 CONTRIBUTI SU EMOLUMENTI A SALDO 2017	88,20	0,00	0,00	88,20
Totale Anno: 2018		**88,20**	**0,00**	**0,00**	**88,20**
Totale Classificazione	**16.01.1 - Capitolo: 2443 / 1**	**88,20**	**0,00**	**0,00**	**88,20**

Esercizio: 2018

RIACCERTAMENTO RESIDUI PASSIVI

Classificazione 16.01.1 - Capitolo: 2452

MOVIMENTO	ESTREMI	IMPORTO A INIZIO ANNO	PAGAMENTI	ECONOMIE O INSUSSISTENZE	RESIDUO DA CONSERVARE
Anno: 2018					
2018 / 1384	Provvedimento CDD / 2018 / 1104 AUTORIZZAZ. MISSIONE A TRIPOLIS-2-4/5/2018 PROGETTO ENERNETMOB-TUMINO AMELIA	300,00	92,02	0,00	207,98
Totale Anno: 2018		**300,00**	**92,02**	**0,00**	**207,98**
Totale Classificazione	**16.01.1 - Capitolo: 2452**	**300,00**	**92,02**	**0,00**	**207,98**

Esercizio: 2018

RIACCERTAMENTO RESIDUI PASSIVI

Classificazione 16.01.1 - Capitolo: 2454

MOVIMENTO	ESTREMI	IMPORTO A INIZIO ANNO	PAGAMENTI	ECONOMIE O INSUSSISTENZE	RESIDUO DA CONSERVARE
Anno: 2018					
2018 / 381	Provvedimento CDD / 2018 / 431 ANTICIPAZIONE SOMME PER SPESE ECONOMALI 2018	798,35	547,35	0,00	251,00
Totale Anno: 2018		**798,35**	**547,35**	**0,00**	**251,00**
Totale Classificazione	**16.01.1 - Capitolo: 2454**	**798,35**	**547,35**	**0,00**	**251,00**

Esercizio: 2018

RIACCERTAMENTO RESIDUI PASSIVI

Classificazione 16.01.1 - Capitolo: 2465

MOVIMENTO	ESTREMI	IMPORTO A INIZIO ANNO	PAGAMENTI	ECONOMIE O INSUSSISTENZE	RESIDUO DA CONSERVARE
Anno: 2018					
2018 / 1120	Provvedimento CDD / 2018 / 969 PROGETTO ENERMOB -ADRION 154-ORGANIZZAZ.MEETING - AFFID.SERVIZI DI RISTORAZIONE E INTERPRETARIATO	100,00	0,00	0,00	100,00
2018 / 1120 / 1	Provvedimento CDD / 2018 / 1031 PROGETTO ENERMOB -ADRION 154-ORGANIZZAZ.MEETING - AFFID.SERVIZI DI RISTORAZIONE E INTERPRETARIATO	540,00	432,00	0,00	108,00
2018 / 1120 / 2	Provvedimento CDD / 2018 / 1033 PROGETTO ENERMOB -ADRION 154-ORGANIZZAZ.MEETING - AFFID.SERVIZI DI RISTORAZIONE E INTERPRETARIATO-DITTA GRESIGNA	560,00	559,94	0,00	0,06
2018 / 2898	Provvedimento CDD / 2018 / 2272 PROGETTO SMILE-AFFIDAMENTO PER SERVIZIO RISTORAZIONE ETC.	183,20	0,00	0,00	183,20
2018 / 2898 / 2	Provvedimento CDD / 2018 / 2434 PROGETTO SMILE-AFFIDAMENTO PER SERVIZIO RISTORAZIONE ETC.	676,80	0,00	0,00	676,80
2018 / 3219	Provvedimento CDD / 2018 / 2567 AUTORIZZAZ.MISSIONE A MALAGA 6-7/11/2018PER PROGETTO ARISTOIL-DIMARTINO GIOVANNA	1.000,00	0,00	0,00	1.000,00
2018 / 3657	Provvedimento CDD / 2018 / 2919 REALIZZAZIONE CONVEGNO PER PROGETTO ARISTOIL-AFFID.I.I.S.S. CALOGERO AMATO VETRANO PER SERVIZIO RISTORAZIONE NOLEGGIOI E USO AUDITORIUM	1.350,00	0,00	0,00	1.350,00
Totale Anno: 2018		**4.410,00**	**991,94**	**0,00**	**3.418,06**
Totale Classificazione	**16.01.1 - Capitolo: 2465**	**4.410,00**	**991,94**	**0,00**	**3.418,06**

Esercizio: 2018

RIACCERTAMENTO RESIDUI PASSIVI

Classificazione 16.01.1 - Capitolo: 2468

MOVIMENTO	ESTREMI	IMPORTO A INIZIO ANNO	PAGAMENTI	ECONOMIE O INSUSSISTENZE	RESIDUO DA CONSERVARE
Anno: 2018					
2018 / 3975	Provvedimento DGP / 2018 / 6000 IRAP SU EMOLUMENTI A SALDO 2018	159,47	0,00	0,00	159,47
Totale Anno: 2018		**159,47**	**0,00**	**0,00**	**159,47**
Totale Classificazione	**16.01.1 - Capitolo: 2468**	**159,47**	**0,00**	**0,00**	**159,47**

Esercizio: 2018

RIACCERTAMENTO RESIDUI PASSIVI

Classificazione 16.02.1 - Capitolo: 2241

MOVIMENTO	ESTREMI	IMPORTO A INIZIO ANNO	PAGAMENTI	ECONOMIE O INSUSSISTENZE	RESIDUO DA CONSERVARE
Anno: 2018					
2018 / 1018	Provvedimento DGP / 2017 / 6000 EMOLUMENTI A SALDO 2017	3.125,13	0,00	0,00	3.125,13
Totale Anno: 2018		**3.125,13**	**0,00**	**0,00**	**3.125,13**
Totale Classificazione	**16.02.1 - Capitolo: 2241**	**3.125,13**	**0,00**	**0,00**	**3.125,13**

Esercizio: 2018

RIACCERTAMENTO RESIDUI PASSIVI

Classificazione 16.02.1 - Capitolo: 2242 / 1

MOVIMENTO	ESTREMI	IMPORTO A INIZIO ANNO	PAGAMENTI	ECONOMIE O INSUSSISTENZE	RESIDUO DA CONSERVARE
Anno: 2018					
2018 / 1744	Provvedimento CDD / 2018 / 1302 AUTORIZZAZ.LAVORO STRAORDINARIO PERS-LE SETTORE 6-ANNO 2018	468,75	0,00	0,00	468,75
Totale Anno: 2018		**468,75**	**0,00**	**0,00**	**468,75**
Totale Classificazione	**16.02.1 - Capitolo: 2242 / 1**	**468,75**	**0,00**	**0,00**	**468,75**

Esercizio: 2018

RIACCERTAMENTO RESIDUI PASSIVI

Classificazione 16.02.1 - Capitolo: 2243

MOVIMENTO	ESTREMI	IMPORTO A INIZIO ANNO	PAGAMENTI	ECONOMIE O INSUSSISTENZE	RESIDUO DA CONSERVARE
Anno: 2018					
2018 / 3976	Provvedimento DGP / 2018 / 6000 ONERI ASSISTENZ.E PREVID.A SALDO 2018	4.826,19	0,00	0,00	4.826,19
Totale Anno: 2018		**4.826,19**	**0,00**	**0,00**	**4.826,19**
Totale Classificazione	**16.02.1 - Capitolo: 2243**	**4.826,19**	**0,00**	**0,00**	**4.826,19**

Esercizio: 2018

RIACCERTAMENTO RESIDUI PASSIVI

Classificazione 16.02.1 - Capitolo: 2243 / 1

MOVIMENTO	ESTREMI	IMPORTO A INIZIO ANNO	PAGAMENTI	ECONOMIE O INSUSSISTENZE	RESIDUO DA CONSERVARE
Anno: 2018					
2018 / 1022	Provvedimento DGP / 2017 / 6000 CONTRIBUTI SU EMOLUMENTI A SALDO 2017	1.145,99	0,00	0,00	1.145,99
Totale Anno: 2018		**1.145,99**	**0,00**	**0,00**	**1.145,99**
Totale Classificazione	**16.02.1 - Capitolo: 2243 / 1**	**1.145,99**	**0,00**	**0,00**	**1.145,99**

Esercizio: 2018

RIACCERTAMENTO RESIDUI PASSIVI

Classificazione 16.02.1 - Capitolo: 2252

MOVIMENTO	ESTREMI	IMPORTO A INIZIO ANNO	PAGAMENTI	ECONOMIE O INSUSSISTENZE	RESIDUO DA CONSERVARE
Anno: 2018					
2018 / 531	Provvedimento CDD / 2018 / 431 ANTICIPAZIONE SOMME PER SPESE ECONOMALI 2018	189,34	174,87	0,00	14,47
Totale Anno: 2018		**189,34**	**174,87**	**0,00**	**14,47**
Totale Classificazione	**16.02.1 - Capitolo: 2252**	**189,34**	**174,87**	**0,00**	**14,47**

Esercizio: 2018

RIACCERTAMENTO RESIDUI PASSIVI

Classificazione 16.02.1 - Capitolo: 2258 / 1

MOVIMENTO	ESTREMI	IMPORTO A INIZIO ANNO	PAGAMENTI	ECONOMIE O INSUSSISTENZE	RESIDUO DA CONSERVARE
Anno: 2018					
2018 / 535	Provvedimento CDD / 2018 / 431 ANTICIPAZIONE SOMME PER SPESE ECONOMALI 2018	563,33	298,20	0,00	265,13
Totale Anno: 2018		**563,33**	**298,20**	**0,00**	**265,13**
Totale Classificazione	**16.02.1 - Capitolo: 2258 / 1**	**563,33**	**298,20**	**0,00**	**265,13**

Esercizio: 2018

RIACCERTAMENTO RESIDUI PASSIVI

Classificazione 16.02.1 - Capitolo: 2259

MOVIMENTO	ESTREMI	IMPORTO A INIZIO ANNO	PAGAMENTI	ECONOMIE O INSUSSISTENZE	RESIDUO DA CONSERVARE
Anno: 2016					
2016 / 10 / 1	Provvedimento CDD / 2016 / 1330 GESTIONE PRESENZE PERSONALE POLIZIA VENATORIA- E RISERVE NATURALI	10.980,00	0,00	0,00	10.980,00
Totale Anno: 2016		**10.980,00**	**0,00**	**0,00**	**10.980,00**
Anno: 2017					
2017 / 2	Provvedimento DGP / 2012 / 6000 SPESE VIGILANZA VENATORIA ANNO 2012	3.025,95	399,96	0,00	2.625,99
2017 / 2 / 6	Provvedimento CDD / 2017 / 2809 RINNOVO E POTENZIAMENTO HARDWARE E SOFTWARE IN USO ALLA POLIZIA PROV.-ACQUISTO TRAMITE CONSIP	31.837,13	29.348,23	0,00	2.488,90
2017 / 2 / 8	Provvedimento CDD / 2018 / 960 CANONE NOLEGGIO FOTOCOPIATORE PER LA POLIZIA PROV.LE ANNUALITA' 2018	1.121,68	842,01	0,00	279,67
2017 / 2 / 12	Provvedimento CDD / 2018 / 3039 SPESE VIGILANZA VENATORIA ANNO 2012	695,00	0,00	0,00	695,00
2017 / 3 / 1	Provvedimento CDD / 2018 / 3044 SPESA PER IL SERVIZIO DI VIGILANZA VENATORIA ANNO 2013	25.750,53	0,00	0,00	25.750,53
2017 / 7	Provvedimento CDD / 2014 / 2768 ATTUAZIONE PROGRAMMA DI INTENSIFICAZIONEDEL SERVIZIO DI VIGILANZA VENATORIA	23.330,00	0,00	0,00	23.330,00
2017 / 24	Provvedimento CDD / 2017 / 74 FORNITURA FOTOCOPIATRICE PER SETTORE POLIZIA PROV.LE-TRAMITE CONSIP	395,29	280,67	0,00	114,62
Totale Anno: 2017		**86.155,58**	**30.870,87**	**0,00**	**55.284,71**
Anno: 2018					

Esercizio: 2018

RIACCERTAMENTO RESIDUI PASSIVI

Classificazione 16.02.1 - Capitolo: 2259

MOVIMENTO	ESTREMI	IMPORTO A INIZIO ANNO	PAGAMENTI	ECONOMIE O INSUSSISTENZE	RESIDUO DA CONSERVARE
Anno: 2018					
2018 / 1019	Provvedimento DGP / 2017 / 6000 SPESE VIGILANZA VENATORIA SALDO 2017	14.432,61	0,00	0,00	14.432,61
2018 / 1019 / 1	Provvedimento CDD / 2018 / 3044 FORNITURA DI UNIFORMI ED ACCESSORI PER LA POLIZIA PROV/LE	15.486,86	0,00	0,00	15.486,86
Totale Anno: 2018		**29.919,47**	**0,00**	**0,00**	**29.919,47**
Totale Classificazione	**16.02.1 - Capitolo: 2259**	**127.055,05**	**30.870,87**	**0,00**	**96.184,18**

Esercizio: 2018

RIACCERTAMENTO RESIDUI PASSIVI

Classificazione 16.02.1 - Capitolo: 2259 / 1

MOVIMENTO	ESTREMI	IMPORTO A INIZIO ANNO	PAGAMENTI	ECONOMIE O INSUSSISTENZE	RESIDUO DA CONSERVARE
Anno: 2018					
2018 / 372	Provvedimento CDD / 2018 / 431 ANTICIPAZIONE SOMME PER SPESE ECONOMALI 2018	2.519,13	1.420,99	0,00	1.098,14
Totale Anno: 2018		**2.519,13**	**1.420,99**	**0,00**	**1.098,14**
Totale Classificazione	**16.02.1 - Capitolo: 2259 / 1**	**2.519,13**	**1.420,99**	**0,00**	**1.098,14**

Esercizio: 2018

RIACCERTAMENTO RESIDUI PASSIVI

Classificazione 16.02.1 - Capitolo: 2259 / 2

MOVIMENTO	ESTREMI	IMPORTO A INIZIO ANNO	PAGAMENTI	ECONOMIE O INSUSSISTENZE	RESIDUO DA CONSERVARE
Anno: 2018					
2018 / 373	Provvedimento CDD / 2018 / 431 ANTICIPAZIONE SOMME PER SPESE ECONOMALI 2018	418,22	326,20	0,00	92,02
Totale Anno: 2018		**418,22**	**326,20**	**0,00**	**92,02**
Totale Classificazione	**16.02.1 - Capitolo: 2259 / 2**	**418,22**	**326,20**	**0,00**	**92,02**

Esercizio: 2018

RIACCERTAMENTO RESIDUI PASSIVI

Classificazione 16.02.1 - Capitolo: 2260

MOVIMENTO	ESTREMI	IMPORTO A INIZIO ANNO	PAGAMENTI	ECONOMIE O INSUSSISTENZE	RESIDUO DA CONSERVARE
Anno: 2018					
2018 / 3839	Provvedimento CDD / 2018 / 3009 INTERVENTI DI MANUTENZ.NEL MULINO SAN ROCCOADIBITO A CERTRO RIPRODUZIONE ITTIOFAUNA-ANNUALITA' 2018-	3.487,99	0,00	0,00	3.487,99
Totale Anno: 2018		**3.487,99**	**0,00**	**0,00**	**3.487,99**
Totale Classificazione	**16.02.1 - Capitolo: 2260**	**3.487,99**	**0,00**	**0,00**	**3.487,99**

Esercizio: 2018

RIACCERTAMENTO RESIDUI PASSIVI

Classificazione 16.02.1 - Capitolo: 2270

MOVIMENTO	ESTREMI	IMPORTO A INIZIO ANNO	PAGAMENTI	ECONOMIE O INSUSSISTENZE	RESIDUO DA CONSERVARE
Anno: 2018					
2018 / 3978	Provvedimento DGP / 2018 / 6000 IRAP SU EMOLUMENTI A SALDO 2018	1.723,64	0,00	0,00	1.723,64
Totale Anno: 2018		**1.723,64**	**0,00**	**0,00**	**1.723,64**
Totale Classificazione	**16.02.1 - Capitolo: 2270**	**1.723,64**	**0,00**	**0,00**	**1.723,64**

Esercizio: 2018

RIACCERTAMENTO RESIDUI PASSIVI

Classificazione 99.01.7 - Capitolo: 2490 / 1

MOVIMENTO	ESTREMI	IMPORTO A INIZIO ANNO	PAGAMENTI	ECONOMIE O INSUSSISTENZE	RESIDUO DA CONSERVARE
Anno: 2018					
2018 / 599	Provvedimento CDD / 2018 / 400 FONDO PER INNOVAZIONE SERVIZIO BONIFICA PER LAVORI SU SS.115 E AEROPORTO COMISO	452,70	0,00	0,00	452,70
Totale Anno: 2018		**452,70**	**0,00**	**0,00**	**452,70**
Totale Classificazione	**99.01.7 - Capitolo: 2490 / 1**	**452,70**	**0,00**	**0,00**	**452,70**

Esercizio: 2018

RIACCERTAMENTO RESIDUI PASSIVI

Classificazione 99.01.7 - Capitolo: 2800

MOVIMENTO	ESTREMI	IMPORTO A INIZIO ANNO	PAGAMENTI	ECONOMIE O INSUSSISTENZE	RESIDUO DA CONSERVARE
Anno: 2018					
2018 / 4008	Provvedimento DGP / 2018 / 6000 VERSAMENTO CONTRIBUTI A SALDO 2018	131.792,89	0,00	0,00	131.792,89
Totale Anno: 2018		**131.792,89**	**0,00**	**0,00**	**131.792,89**
Totale Classificazione	**99.01.7 - Capitolo: 2800**	**131.792,89**	**0,00**	**0,00**	**131.792,89**

Esercizio: 2018

RIACCERTAMENTO RESIDUI PASSIVI

Classificazione 99.01.7 - Capitolo: 2804

MOVIMENTO	ESTREMI	IMPORTO A INIZIO ANNO	PAGAMENTI	ECONOMIE O INSUSSISTENZE	RESIDUO DA CONSERVARE
Anno: 2018					
2018 / 4009	Provvedimento DGP / 2018 / 6000 VERSAMENTO CONTRIBUTI A SALDO 2018	16.432,19	0,00	0,00	16.432,19
Totale Anno: 2018		**16.432,19**	**0,00**	**0,00**	**16.432,19**
Totale Classificazione	**99.01.7 - Capitolo: 2804**	**16.432,19**	**0,00**	**0,00**	**16.432,19**

Esercizio: 2018

RIACCERTAMENTO RESIDUI PASSIVI

Classificazione 99.01.7 - Capitolo: 2811

MOVIMENTO	ESTREMI	IMPORTO A INIZIO ANNO	PAGAMENTI	ECONOMIE O INSUSSISTENZE	RESIDUO DA CONSERVARE
Anno: 2018					
2018 / 4010	Provvedimento DGP / 2018 / 6000 VERSAMENTO IRPEF A SALDO 2018	268.397,68	0,00	0,00	268.397,68
Totale Anno: 2018		**268.397,68**	**0,00**	**0,00**	**268.397,68**
Totale Classificazione	**99.01.7 - Capitolo: 2811**	**268.397,68**	**0,00**	**0,00**	**268.397,68**

Esercizio: 2018

RIACCERTAMENTO RESIDUI PASSIVI

Classificazione 99.01.7 - Capitolo: 2814

MOVIMENTO	ESTREMI	IMPORTO A INIZIO ANNO	PAGAMENTI	ECONOMIE O INSUSSISTENZE	RESIDUO DA CONSERVARE
Anno: 2018					
2018 / 4011	Provvedimento DGP / 2018 / 6000 VERSAMENTO RITENUTE IVA A SALDO 2018	110.309,11	0,00	0,00	110.309,11
Totale Anno: 2018		**110.309,11**	**0,00**	**0,00**	**110.309,11**
Totale Classificazione	**99.01.7 - Capitolo: 2814**	**110.309,11**	**0,00**	**0,00**	**110.309,11**

Esercizio: 2018

RIACCERTAMENTO RESIDUI PASSIVI

Classificazione 99.01.7 - Capitolo: 2814 / 1

MOVIMENTO	ESTREMI	IMPORTO A INIZIO ANNO	PAGAMENTI	ECONOMIE O INSUSSISTENZE	RESIDUO DA CONSERVARE
Anno: 2018					
2018 / 4012	Provvedimento DGP / 2018 / 6000 VERSAMENTO RITENUTE IVA SALDO 2018	22,23	0,00	0,00	22,23
Totale Anno: 2018		**22,23**	**0,00**	**0,00**	**22,23**
Totale Classificazione	**99.01.7 - Capitolo: 2814 / 1**	**22,23**	**0,00**	**0,00**	**22,23**

Esercizio: 2018

RIACCERTAMENTO RESIDUI PASSIVI

Classificazione 99.01.7 - Capitolo: 2814 / 2

MOVIMENTO	ESTREMI	IMPORTO A INIZIO ANNO	PAGAMENTI	ECONOMIE O INSUSSISTENZE	RESIDUO DA CONSERVARE
Anno: 2018					
2018 / 4013	Provvedimento DGP / 2018 / 6000 VERSAMENTO RITENUTE IVA A SALDO 2018	34.050,01	0,00	0,00	34.050,01
Totale Anno: 2018		**34.050,01**	**0,00**	**0,00**	**34.050,01**
Totale Classificazione	**99.01.7 - Capitolo: 2814 / 2**	**34.050,01**	**0,00**	**0,00**	**34.050,01**

Esercizio: 2018

RIACCERTAMENTO RESIDUI PASSIVI

Classificazione 99.01.7 - Capitolo: 2814 / 3

MOVIMENTO	ESTREMI	IMPORTO A INIZIO ANNO	PAGAMENTI	ECONOMIE O INSUSSISTENZE	RESIDUO DA CONSERVARE
Anno: 2018					
2018 / 4014	Provvedimento DGP / 2018 / 6000 VERSAMENTO RITENUTE IVA A SALDO 2018	17.638,32	0,00	0,00	17.638,32
Totale Anno: 2018		**17.638,32**	**0,00**	**0,00**	**17.638,32**
Totale Classificazione	**99.01.7 - Capitolo: 2814 / 3**	**17.638,32**	**0,00**	**0,00**	**17.638,32**

Esercizio: 2018

RIACCERTAMENTO RESIDUI PASSIVI

Classificazione 99.01.7 - Capitolo: 2820

MOVIMENTO	ESTREMI	IMPORTO A INIZIO ANNO	PAGAMENTI	ECONOMIE O INSUSSISTENZE	RESIDUO DA CONSERVARE
Anno: 2018					
2018 / 4015	Provvedimento DGP / 2018 / 6000 VERSAMENTO RITENUTE IRPEF A SALDO 2018	2.695,14	0,00	0,00	2.695,14
Totale Anno: 2018		**2.695,14**	**0,00**	**0,00**	**2.695,14**
Totale Classificazione	**99.01.7 - Capitolo: 2820**	**2.695,14**	**0,00**	**0,00**	**2.695,14**

Esercizio: 2018

RIACCERTAMENTO RESIDUI PASSIVI

Classificazione 99.01.7 - Capitolo: 2830

MOVIMENTO	ESTREMI	IMPORTO A INIZIO ANNO	PAGAMENTI	ECONOMIE O INSUSSISTENZE	RESIDUO DA CONSERVARE
Anno: 2018					
2018 / 3871	Provvedimento CDD / 2018 / 3081 VERSAMENTO RITENUTE SINDACALI MESE DICEMBRE 2018	784,14	0,00	0,00	784,14
Totale Anno: 2018		**784,14**	**0,00**	**0,00**	**784,14**
Totale Classificazione	**99.01.7 - Capitolo: 2830**	**784,14**	**0,00**	**0,00**	**784,14**

Esercizio: 2018

RIACCERTAMENTO RESIDUI PASSIVI

Classificazione 99.01.7 - Capitolo: 2831

MOVIMENTO	ESTREMI	IMPORTO A INIZIO ANNO	PAGAMENTI	ECONOMIE O INSUSSISTENZE	RESIDUO DA CONSERVARE
Anno: 2018					
2018 / 3855	Provvedimento CDD / 2018 / 3041 VERSAMENTO CONTRIBUTI CPDELMESE DI DICEMBRE 2018	540,12	0,00	0,00	540,12
Totale Anno: 2018		**540,12**	**0,00**	**0,00**	**540,12**
Totale Classificazione	**99.01.7 - Capitolo: 2831**	**540,12**	**0,00**	**0,00**	**540,12**

Esercizio: 2018

RIACCERTAMENTO RESIDUI PASSIVI

Classificazione 99.01.7 - Capitolo: 2833

MOVIMENTO	ESTREMI	IMPORTO A INIZIO ANNO	PAGAMENTI	ECONOMIE O INSUSSISTENZE	RESIDUO DA CONSERVARE
Anno: 2012					
2012 / 3719	Provvedimento DGP / 2012 / 6000 PROCEDIMENTO ESECUTIVO DIP.LAURINO GRAZIELLA-VEDI ACC.995/12	1.062,85	0,00	0,00	1.062,85
Totale Anno: 2012		**1.062,85**	**0,00**	**0,00**	**1.062,85**
Anno: 2014					
2014 / 3282	Provvedimento DDD / 2014 / 10 PIGNORAMENTI PRESSO TERZI A DANNO DEL DIPENDENTE MARTORANA CARMELO DREDITORE UNIFICI IMPRESE SICILIA SOCIETA' COOPERATIVA-VEDI ACC.935/14	21.380,84	598,00	0,00	20.782,84
Totale Anno: 2014		**21.380,84**	**598,00**	**0,00**	**20.782,84**
Anno: 2015					
2015 / 2990	Provvedimento CDD / 2015 / 2088 ATTI PIGNORAMENTI DIP.DI PIETRO FLORA -PROT.33684	2.147,10	910,65	0,00	1.236,45
2015 / 3112	Provvedimento DDD / 2015 / 10 ATTO DI PIGNORAMENTO A TERZI PER DIPIETRO FLORA PROT.N.33685 DEL 22/9/2015	975,63	0,00	0,00	975,63
2015 / 3113	Provvedimento CDD / 2015 / 1344 PROCEDIMENTO ESECUTIVO PROMOSSO DA BARBAGALLO RAFFAELE	985,84	498,93	0,00	486,91
2015 / 3736	Provvedimento CDD / 2015 / 1343 PROCEDIMENTO ESECUTIVO PROMOSSO DA HIBLEA HOLIDAY SERVICE	17.857,80	0,00	0,00	17.857,80
Totale Anno: 2015		**21.966,37**	**1.409,58**	**0,00**	**20.556,79**
Anno: 2016					
2016 / 31	Provvedimento CDD / 2015 / 2370 PROC.ESECUTIVO 577/2015 PROMOSSO DA FINDOMESTIC TERZO PIGNORATO I.R.-ANNO 2016	10.146,36	1.308,43	0,00	8.837,93

Esercizio: 2018

RIACCERTAMENTO RESIDUI PASSIVI

Classificazione 99.01.7 - Capitolo: 2833

MOVIMENTO	ESTREMI	IMPORTO A INIZIO ANNO	PAGAMENTI	ECONOMIE O INSUSSISTENZE	RESIDUO DA CONSERVARE
Anno: 2016					
2016 / 319	Provvedimento DDD / 2016 / 10 PIGNORAMENTO DIP.MARTORANA CARMELO-BANCO DON RIZZO -ALCAMO-	18.972,22	947,31	0,00	18.024,91
2016 / 320	Provvedimento DDD / 2016 / 10 PIGNORAMENTO DIP.VINDIGNI GIOVANNI- COMPASS BANCA SPA	38.828,82	0,00	0,00	38.828,82
2016 / 1944	Provvedimento DDD / 2016 / 10 PIGNOTAMENTO MUCCIO GIORGIO -CREDITORE PANETTA LINA-	1.867,26	226,18	0,00	1.641,08
Totale Anno: 2016		**69.814,66**	**2.481,92**	**0,00**	**67.332,74**
Anno: 2017					
2017 / 1484	Provvedimento DDD / 2017 / 10 ULTERIORE ESTENSIONE PIGNORAMENTO DIP. DIPIETRO FLORA-DA MAGGIO A DICEMBRE 2017-NON ANCORA ASSEGNATO	424,37	0,00	0,00	424,37
Totale Anno: 2017		**424,37**	**0,00**	**0,00**	**424,37**
Anno: 2018					
2018 / 101	Provvedimento DDD / 2017 / 10 ACCANTONAMENTO SOMMA PER PIGNORAMENTO-DI PIETRO FLORA	8.146,91	0,00	0,00	8.146,91
2018 / 171	Provvedimento DDD / 2018 / 10 ACCANTONAMENTO SOMME PER PIGNORAMENTO LAURINO GRAZIELLA -DA FEBBRAIO 2018--VEDI ACC.218/18	19.945,51	231,62	0,00	19.713,89
2018 / 172	Provvedimento DDD / 2018 / 10 ACCANTONAMENTO SOMME PER PIGNORAMENTO SOLARINO VINCIENZO-DA FEBBRAIO 2018--VEDI ACC.219/18	34.593,26	156,00	0,00	34.437,26
2018 / 1178	Provvedimento DDD / 2018 / 10 VERSAMENTO SOMME PIGNORAMENTO BIAZZO LUCIANO IN FAVORE DI MARTE SPV-SRL--VEDI ACC.469/18	6.736,13	1.021,42	0,00	5.714,71

Esercizio: 2018

RIACCERTAMENTO RESIDUI PASSIVI

Classificazione 99.01.7 - Capitolo: 2833

MOVIMENTO	ESTREMI	IMPORTO A INIZIO ANNO	PAGAMENTI	ECONOMIE O INSUSSISTENZE	RESIDUO DA CONSERVARE
Anno: 2018					
2018 / 1457	Provvedimento DDD / 2018 / 10 RITENUTE PER PIGNORAMENTO BOGNANNI ANGELO DA MAGGIO 2018-VEDI ACC.590/18 (NON PAGARE)	13.254,78	0,00	0,00	13.254,78
2018 / 2269	Provvedimento CDD / 2018 / 1848 PIGNORAMENTO MUCCIO GIORGIO A FAVORE DI PANETTA LINA-SALDO LUGLIO 2018 E FINO AL FEBBRAIO 2019	745,71	647,65	0,00	98,06
2018 / 3036	Provvedimento CDD / 2018 / 2422 PROCEDIMENTO ESECUTIVO N.1262/17-PROMOSSO DA BANCA IFIS -TERZO PIGNORATO BIAZZO LUCIANO-VEDI ACC.1297/18	12.871,76	412,88	0,00	12.458,88
2018 / 3037	Provvedimento DDD / 2018 / 10 PIGNORAMENTO PRESSO TERZI A DANNO AGGIUS VELLA-CREDITORE TANARO SPV SRL-VEDI ACC. 1298/18	538,56	0,00	0,00	538,56
2018 / 3866	Provvedimento CDD / 2018 / 2974 CREDITI NON CARTOLARIZZATI MESE DICEMBRE 2018 CAUSALE: XXX8101280000010886XXX	16.473,82	0,00	0,00	16.473,82
2018 / 4016	Provvedimento DGP / 2018 / 6000 VERSAMENTO RITENUTE VARIE A SALDO 2018	2.485,26	0,00	0,00	2.485,26
Totale Anno: 2018		**115.791,70**	**2.469,57**	**0,00**	**113.322,13**
Totale Classificazione	**99.01.7 - Capitolo: 2833**	**230.440,79**	**6.959,07**	**0,00**	**223.481,72**

Esercizio: 2018

RIACCERTAMENTO RESIDUI PASSIVI

Classificazione 99.01.7 - Capitolo: 2850

MOVIMENTO	ESTREMI	IMPORTO A INIZIO ANNO	PAGAMENTI	ECONOMIE O INSUSSISTENZE	RESIDUO DA CONSERVARE
Anno: 2015					
2015 / 2073	Provvedimento DDD / 2015 / 1597 RESTITUZIONE SOMME ALLA REGIONE PER BORSE DI STUDIO NON EROGATE ANNI SCOLASTICI 2009/2010-2010/2011	1.487,00	0,00	0,00	1.487,00
2015 / 4136	Provvedimento DDD / 2015 / 10 RESTITUIZIONE SOMME BORSE DI STUDUIO NON RECAPITATI PER DISGUIDI POSTALI/INDIRIZZI SCONOSCIUTI-MMAND.2014/3979 E MANDATO N.2014/1900-VEDASI ACCERTAMENTO N.2015/1655	190,90	0,00	0,00	190,90
Totale Anno: 2015		**1.677,90**	**0,00**	**0,00**	**1.677,90**
Anno: 2017					
2017 / 2608	Provvedimento CDD / 2017 / 2123 INTERVENTI DI RACCOLTA E TRASPORTO IN DISCARICA - COMUNE DI ISPICA -VEDI ACC.1037/17	30.000,00	19.064,09	-106,25	10.829,66
2017 / 2614	Provvedimento CDD / 2017 / 2051 PROGETTO ARISTOIL-AFFIDAM.ALL' IST.REG. VINI E OLI DI SICILIA-VEDI ACC.1038/17	3.500,00	0,00	0,00	3.500,00
2017 / 3479	Provvedimento CDD / 2017 / 2783 INTERVENTI DI RACCOLTA RIFIUTI SPECIALI CONTENENTI AMIANTO NEL COMUNE DI MODICA-VEDI ACC.1492/17	15.000,00	5.546,22	0,00	9.453,78
2017 / 3838	Provvedimento DGP / 2017 / 6000 PAGAMENTO SOMME PER SERVIZIO CONTO TERZI	359,72	0,00	0,00	359,72
Totale Anno: 2017		**48.859,72**	**24.610,31**	**-106,25**	**24.143,16**
Anno: 2018					
2018 / 874	Provvedimento CDD / 2018 / 759 INTEGRAZIONE INCARICO ARCH.CAROLLO PER SERVIZI AVVIAMENTO PROGETTI COOPERAZIONE TERRITORIALE	6.000,00	2.086,65	0,00	3.913,35

Esercizio: 2018

RIACCERTAMENTO RESIDUI PASSIVI

Classificazione 99.01.7 - Capitolo: 2850

MOVIMENTO	ESTREMI	IMPORTO A INIZIO ANNO	PAGAMENTI	ECONOMIE O INSUSSISTENZE	RESIDUO DA CONSERVARE
Anno: 2018					
2018 / 3533	Provvedimento CDD / 2018 / 2790 RIMBORSO AL SIG.SORTINO GIORGIO PER PAGAMENTO CANONE CONCESSIONE SU SS.PP.	45,00	0,00	0,00	45,00
2018 / 3645	Provvedimento CDD / 2018 / 2866 INTERVENTI DI RACCOLTA E TRASPORTO IN DISCARICA DI RIFIUTI SPECIALI -COMUNE DI SCICLI	25.000,00	0,00	0,00	25.000,00
2018 / 3840	Provvedimento CDD / 2018 / 3015 SERVIZIO INTEGRATO DI SUPPORTO PER PROGETTO ENERNETMOB-PAGAMENTO PARCELLA MENBRO COMMISSIONE GIUDICATRICE-ING.ANTONINO FICHERA	507,52	0,00	0,00	507,52
Totale Anno: 2018		**31.552,52**	**2.086,65**	**0,00**	**29.465,87**
Totale Classificazione	**99.01.7 - Capitolo: 2850**	**82.090,14**	**26.696,96**	**-106,25**	**55.286,93**

Esercizio: 2018

RIACCERTAMENTO RESIDUI PASSIVI

Classificazione 99.01.7 - Capitolo: 2851

MOVIMENTO	ESTREMI	IMPORTO A INIZIO ANNO	PAGAMENTI	ECONOMIE O INSUSSISTENZE	RESIDUO DA CONSERVARE
Anno: 2013					
2013 / 4386	Provvedimento CDD / 2013 / 3275 SPESE EMOLUMENTI ED ONERI RIFLESSI PERSONALE S.T.O. A.T.O. IDRICO ANNO 2013	34.314,72	0,00	0,00	34.314,72
Totale Anno: 2013		**34.314,72**	**0,00**	**0,00**	**34.314,72**
Anno: 2014					
2014 / 3827	Provvedimento CDD / 2014 / 2594 EMOLUMENTI E ONERI RIFLESSI ATO IDRICO QUOTE A CARICO DEI COMUNI	92.000,00	0,00	0,00	92.000,00
2014 / 3829	Provvedimento CDD / 2014 / 2595 SUPPORTO STRUMENTALE PER SEGRETERIA ATO IDRICO-QUOTA A CARICO DEI COMUNI	1.011,04	0,00	0,00	1.011,04
2014 / 3831	Provvedimento CDD / 2014 / 2592 SALARIO ACCESSORIO SEGRETERIA TECNICA OPERATIVA-QUOTA A CARICO DEI COMUNI	18.400,00	0,00	0,00	18.400,00
Totale Anno: 2014		**111.411,04**	**0,00**	**0,00**	**111.411,04**
Anno: 2015					
2015 / 4111	Provvedimento CDD / 2015 / 2860 SALARIO ACCESSORIO èERS-SEGRETERIA TECNICA OPERATIVA	18.400,00	0,00	0,00	18.400,00
2015 / 4115	Provvedimento CDD / 2015 / 2862 SUPPORTO STRUMENTALE TECNICO-AMMIN.LEGALE A SUPPORTO SEGRETERIA ATO IDRICO 2015	6.649,57	0,00	0,00	6.649,57
2015 / 4125	Provvedimento CDD / 2015 / 2863 EMOLUMENTI E ONERI RIFLESSI PERS.SEGRETERIA ATO IDRICO 2015	92.000,00	0,00	0,00	92.000,00
Totale Anno: 2015		**117.049,57**	**0,00**	**0,00**	**117.049,57**
Anno: 2016					

Esercizio: 2018

RIACCERTAMENTO RESIDUI PASSIVI

Classificazione 99.01.7 - Capitolo: 2851

MOVIMENTO	ESTREMI	IMPORTO A INIZIO ANNO	PAGAMENTI	ECONOMIE O INSUSSISTENZE	RESIDUO DA CONSERVARE
Anno: 2016					
2016 / 3660	Provvedimento CDD / 2016 / 2753 SPESA PER EMOLUMENTI E ONERI RIFLESSI SEGRETRIA ATO IDRICO-2016	92.000,00	0,00	0,00	92.000,00
2016 / 3662	Provvedimento CDD / 2016 / 2756 SALARIO ACCESSORIO PERS.SEGRETERIA ATO IDRICO-2016	13.800,00	0,00	0,00	13.800,00
2016 / 3666	Provvedimento CDD / 2016 / 2761 SUPPORTO STRUMENTALE-TECNICO-AMMINISTRATIVO - ANNO 2016	8.810,36	4.640,61	0,00	4.169,75
Totale Anno: 2016		**114.610,36**	**4.640,61**	**0,00**	**109.969,75**
Anno: 2017					
2017 / 3826	Provvedimento CDD / 2017 / 2980 EMOLUMENTI E ONERI RIFLESSI SEGRETERIA TECNICA OPETARIVA-8%	8.000,00	0,00	0,00	8.000,00
2017 / 3827	Provvedimento CDD / 2017 / 2980 EMOLUMENTI E ONERI RIFLESSI SEGRETERIA TECNICA OPERATIVA	92.000,00	0,00	0,00	92.000,00
2017 / 3830	Provvedimento CDD / 2017 / 2981 SALARIO ACCESSORIO PERS/LE SEGRETERIA-85	1.200,00	0,00	0,00	1.200,00
2017 / 3831	Provvedimento CDD / 2017 / 2981 SALARIO ACCESSORIO PERS/LE SEGRETERIA TECNICA OPERATIVA-92%	13.800,00	0,00	0,00	13.800,00
2017 / 3834	Provvedimento CDD / 2017 / 2978 SUPPORTO STRUMENTALE TECNICO AMMIN. STO ATO IDRICO-8%	1.600,00	854,08	0,00	745,92
2017 / 3835	Provvedimento CDD / 2017 / 2978 SUPPORTO TECNICO-AMMIN. STO ATO IDRICO-92%	18.400,00	6.528,88	0,00	11.871,12
Totale Anno: 2017		**135.000,00**	**7.382,96**	**0,00**	**127.617,04**

Esercizio: 2018

RIACCERTAMENTO RESIDUI PASSIVI

Classificazione 99.01.7 - Capitolo: 2851

MOVIMENTO	ESTREMI	IMPORTO A INIZIO ANNO	PAGAMENTI	ECONOMIE O INSUSSISTENZE	RESIDUO DA CONSERVARE
Anno: 2018					
2018 / 3981	Provvedimento DGP / 2018 / 6000 SPESE FUNZIONAMENTI ATO IDRICO -QUOTA 92% ANNO 2018	92.000,01	0,00	0,00	92.000,01
Totale Anno: 2018		**92.000,01**	**0,00**	**0,00**	**92.000,01**
Totale Classificazione	**99.01.7 - Capitolo: 2851**	**604.385,70**	**12.023,57**	**0,00**	**592.362,13**

Esercizio: 2018

RIACCERTAMENTO RESIDUI PASSIVI

Classificazione 99.01.7 - Capitolo: 2855

MOVIMENTO	ESTREMI	IMPORTO A INIZIO ANNO	PAGAMENTI	ECONOMIE O INSUSSISTENZE	RESIDUO DA CONSERVARE
Anno: 2011					
2011 / 3439	Provvedimento DDD / 2011 / 10 RESTITUZIONE FONDI EX ENSICEM PER ERRATAEROGAZIONE-VEDASI MANDATI N. 4725-4731- 4727- ACCERTAMENTO N. 864/11-	28.028,19	0,00	0,00	28.028,19
Totale Anno: 2011		**28.028,19**	**0,00**	**0,00**	**28.028,19**
Anno: 2012					
2012 / 5164	Provvedimento CDD / 2012 / 4761 RIMBORSO RATE PAGATE DALLA BANCA AGRICO-LA AL 30/6/2012 VEDI ACC.	18.018,40	0,00	0,00	18.018,40
Totale Anno: 2012		**18.018,40**	**0,00**	**0,00**	**18.018,40**
Anno: 2013					
2013 / 293	Provvedimento CDD / 2013 / 209 RIMBORSO RATE PAGATE DALLA BAPR RAGUSA AL 31/12/2012 VEDI ACC.84/13	66.085,67	0,00	0,00	66.085,67
2013 / 2545	Provvedimento CDD / 2013 / 1937 ATTUAZIONE PIANO UTILIZZO FONDI EX- INSICEM- RIMBORSO RATAE AL 30/6/2013 VEDI ACC.652/13	72.217,96	0,00	0,00	72.217,96
Totale Anno: 2013		**138.303,63**	**0,00**	**0,00**	**138.303,63**
Anno: 2014					
2014 / 300	Provvedimento CDD / 2014 / 266 ATTUAZIONE PIANO DI UTILIZZO FONDI EX INSICEM- RIMBORSO RATE PAGATE AL 31/12/13	64.940,45	0,00	0,00	64.940,45
2014 / 2193	Provvedimento CDD / 2014 / 1600 RIMBORSO SOMME PER PROSECUZIONE INIZIA-TIVE FONDI EX INSICEM VEDI ACC.575/14	79.596,15	0,00	0,00	79.596,15
Totale Anno: 2014		**144.536,60**	**0,00**	**0,00**	**144.536,60**
Anno: 2015					

Esercizio: 2018

RIACCERTAMENTO RESIDUI PASSIVI

Classificazione 99.01.7 - Capitolo: 2855

MOVIMENTO	ESTREMI	IMPORTO A INIZIO ANNO	PAGAMENTI	ECONOMIE O INSUSSISTENZE	RESIDUO DA CONSERVARE
Anno: 2015					
2015 / 229	Provvedimento CDD / 2015 / 80 ATTUAZIONE PIANO UTILIZZO FONDI EX INSICEM-RATE PAGATE AL 31/12/14 VEDI ACC.55/15	59.808,16	0,00	0,00	59.808,16
2015 / 3021	Provvedimento CDD / 2015 / 1903 RIMBORSO RATE PAGATE AL 30/6/2015	64.785,41	0,00	0,00	64.785,41
Totale Anno: 2015		**124.593,57**	**0,00**	**0,00**	**124.593,57**
Anno: 2016					
2016 / 905	Provvedimento CDD / 2016 / 640 RIMBORSO RATE PAGATE AL 31/12/2015	40.176,37	0,00	0,00	40.176,37
2016 / 906	Provvedimento CDD / 2016 / 665 INTEGRAZIONE RIMBORSO RATE PAGATE AL 31/12/2015	4.847,79	0,00	0,00	4.847,79
2016 / 2536	Provvedimento CDD / 2016 / 1791 RIMBORSO RATE PAGATE AL 30/6/2016-UTILIZZO FONDI EX INSICEM	40.588,99	0,00	0,00	40.588,99
2016 / 3591	Provvedimento DDD / 2016 / 10 SOMME DOVUTA PER RIMBORSO DA ESATTORIA CATANIA	4.201,38	0,00	0,00	4.201,38
Totale Anno: 2016		**89.814,53**	**0,00**	**0,00**	**89.814,53**
Anno: 2017					
2017 / 493	Provvedimento CDD / 2017 / 339 RIMBORSO RATE PAGATE AL 31/12/2016 INTERESSI PASSIVI	40.591,69	0,00	0,00	40.591,69
2017 / 880	Provvedimento CDD / 2016 / 1962 RIMBORSO SOMME PER DI STUDIO NON PAGATE-VEDI ACC.315/17	663,00	0,00	0,00	663,00

Esercizio: 2018

RIACCERTAMENTO RESIDUI PASSIVI

Classificazione 99.01.7 - Capitolo: 2855

MOVIMENTO	ESTREMI	IMPORTO A INIZIO ANNO	PAGAMENTI	ECONOMIE O INSUSSISTENZE	RESIDUO DA CONSERVARE
Anno: 2017					
2017 / 1700	Provvedimento CDD / 2017 / 1183 PROGETTO ARISTOIL-IMPEGNO PER CONTROLLORE DI PRIMO LIVELLO	4.710,00	1.003,60	0,00	3.706,40
2017 / 1998	Provvedimento CDD / 2017 / 1459 APPROVAZIONE DISCIPLINARE DI INCARICO ESPERTO ESTERNO PER PROGETTO ARISTOIL-DR.CICERO GIUSEPPE	6.000,00	2.000,00	0,00	4.000,00
2017 / 2300	Provvedimento CDD / 2017 / 1881 FONDI EX INSICEM AZ.STRATEG.N.5 RIMBORSO RATE PAGATE AL 30.6.207 (ACC.N.903/2017)	33.290,28	0,00	0,00	33.290,28
2017 / 2842	Provvedimento CDD / 2017 / 2277 PROGETTO ARISTOIL -ORGANIZZAZIONE COMITATO DI PILOTAGGIO	1.543,17	250,88	0,00	1.292,29
Totale Anno: 2017		**86.798,14**	**3.254,48**	**0,00**	**83.543,66**
Anno: 2018					
2018 / 1115	Provvedimento CDD / 2018 / 870 ATTUAZIONE PIANO DI UTILIZZO FONDI EX INSICEM-RIMBORSO RATE PAGATE A MARZO 2018--VEDI ACC.	7.261,08	0,00	0,00	7.261,08
2018 / 1387	Provvedimento CDD / 2018 / 1010 RIMBORSO RATE PAGATE AL 31/12/2017-BANCA AGR. POP.RAGUSA--VEDI ACC.555/18	33.090,61	0,00	0,00	33.090,61
2018 / 1422	Provvedimento CDD / 2018 / 1092 RIMBORSO RATE PARATE MESE DI APRILE -FONDI EX-INSICEM-VEDI ACC.	2.426,36	0,00	0,00	2.426,36
2018 / 1685	Provvedimento DGP / 2016 / 115 PROGETTO ARISTOIL -PROGRAMMA INTERREG MED 2014/2020-IMPEGNO A SALDO PROGETTO-VEDI ACC.641/18	38.408,00	0,00	0,00	38.408,00
2018 / 1685 / 1	Provvedimento CDD / 2018 / 1319 PROGETTO ARISTOIL -PROGRAMMA INTERREG MED 2014/2020-SERVIZI RISTORAZIONE VEDI ACC.641/18	4.000,00	3.652,28	0,00	347,72

Esercizio: 2018

RIACCERTAMENTO RESIDUI PASSIVI

Classificazione 99.01.7 - Capitolo: 2855

MOVIMENTO	ESTREMI	IMPORTO A INIZIO ANNO	PAGAMENTI	ECONOMIE O INSUSSISTENZE	RESIDUO DA CONSERVARE
Anno: 2018					
2018 / 1754	Provvedimento CDD / 2018 / 1414 ATTUAZIONE PIANO UTILIZZO FONDI EX INSICEM AZ.STRATEG.N.5 RIMBORSO RATE PAGATE A MAGGIO 2018 VED.ACC.N.691/2018	2.417,36	0,00	0,00	2.417,36
2018 / 2343	Provvedimento CDD / 2018 / 1911 RIMBORSO SOMME RATE IN C/ INTERESSI MEDE DI GIUGNO /LUGLIO 2018-FONDI EX INSICEM	10.905,12	0,00	0,00	10.905,12
2018 / 2899	Provvedimento CDD / 2018 / 2249 RIMBORSO RATE AGOSTO 2018-E RELATIVO INCASSO-FONDI EX-INSICEM	7.071,16	0,00	0,00	7.071,16
2018 / 2900	Provvedimento CDD / 2018 / 2249 RIMBORSO RATE SETTEMBRE E RELATIVO INCASSO FONDI EX INSICEM	7.071,16	0,00	0,00	7.071,16
2018 / 3033	Provvedimento CDD / 2018 / 2300 RIMBORSO RATE PAGATE AL 30/6/2018 FONDI EX INSICEM	5.999,99	0,00	0,00	5.999,99
2018 / 3369	Provvedimento CDD / 2018 / 2644 RIMBORSO RATE MESE DI OTTOBRE FONDI EX INSICEM	7.071,16	0,00	0,00	7.071,16
2018 / 3872	Provvedimento CDD / 2018 / 2999 RIMBORSO RATE MESE DI NOVEMBRE 2018-UTILIZZO FONDI EX INSICEM	12.203,63	0,00	0,00	12.203,63
Totale Anno: 2018		**137.925,63**	**3.652,28**	**0,00**	**134.273,35**
Totale Classificazione	**99.01.7 - Capitolo: 2855**	**768.018,69**	**6.906,76**	**0,00**	**761.111,93**

Esercizio: 2018

RIACCERTAMENTO RESIDUI PASSIVI

Classificazione 99.01.7 - Capitolo: 2870

MOVIMENTO	ESTREMI	IMPORTO A INIZIO ANNO	PAGAMENTI	ECONOMIE O INSUSSISTENZE	RESIDUO DA CONSERVARE
Anno: 2017					
2017 / 1487	Provvedimento CDD / 2017 / 980 RIMBORSO DEPOSITI CAUZIONALI -VEDI REV.N.811/1A7	3.630,00	0,00	0,00	3.630,00
2017 / 3407	Provvedimento CDD / 2017 / 2678 DEPOSITO CAUZIONALE PER SERVIZIO MANUTENZ.ASCENSORI E MONTASCALE-	420,00	0,00	0,00	420,00
Totale Anno: 2017		**4.050,00**	**0,00**	**0,00**	**4.050,00**
Anno: 2018					
2018 / 3077	Provvedimento CDD / 2018 / 2445 RESTITUZIONE SOMME PER DEPOSITI CAUZIONALI-	2.145,00	0,00	0,00	2.145,00
Totale Anno: 2018		**2.145,00**	**0,00**	**0,00**	**2.145,00**
Totale Classificazione	**99.01.7 - Capitolo: 2870**	**6.195,00**	**0,00**	**0,00**	**6.195,00**
TOTALE GENERALE		**54.372.040,28**	**11.701.892,26**	**-24.261,85**	**42.645.886,17**

L.C.C.di Ragusa gia` Prov.Reg.le di Ragusa

Esercizio: 2018

ARMONIZZAZIONE - RIEPILOGO RESIDUI ATTIVI 2017 E PRECEDENTI

Titolo 1 - Entrate correnti di natura tributaria, contributiva e perequativa

ANNO	IMPORTO A INIZIO ANNO	INCASSI	MAGGIORI ACCERTAMENTI O INSUSSISTENZE	RESIDUO DA CONSERVARE
2003	3.047,42	0,00	-3.047,42	0,00
2004	2.823,07	39,57	-88,97	2.694,53
2005	4.949,69	8,56	-4.941,13	0,00
2006	38.078,13	19,58	-18.758,87	19.299,68
2008	95.052,47	369,28	-15.063,19	79.620,00
2009	8.660,91	20,56	-6.768,35	1.872,00
2010	41.298,57	240,77	-11.036,75	30.021,05
2011	8.586,31	9,87	0,00	8.576,44
2012	74.638,91	28.822,19	0,00	45.816,72
2013	60.281,03	35.510,04	0,00	24.770,99
2014	63.119,96	50.323,18	-30,71	12.766,07
2015	1.573.942,88	693.799,36	-112,23	880.031,29
2016	1.655.565,69	827.209,65	0,00	828.356,04
2017	3.520.214,33	2.788.262,82	-79.049,12	652.902,39
Totale Titolo 1	7.150.259,37	4.424.635,43	-138.896,74	2.586.727,20

ARMONIZZAZIONE - RIEPILOGO RESIDUI ATTIVI 2017 E PRECEDENTI

Titolo 2 - Trasferimenti correnti

ANNO	IMPORTO A INIZIO ANNO	INCASSI	MAGGIORI ACCERTAMENTI O INSUSSISTENZE	RESIDUO DA CONSERVARE
1998	67.314,48	0,00	0,00	67.314,48
2004	251.509,68	0,00	0,00	251.509,68
2005	261.290,04	0,00	0,00	261.290,04
2007	114.062,32	28.564,93	0,00	85.497,39
2008	246.328,31	0,00	0,00	246.328,31
2009	1.224.889,74	0,00	0,00	1.224.889,74
2010	1.043.122,87	0,00	0,00	1.043.122,87
2011	775.492,39	0,00	0,00	775.492,39
2012	246.945,13	0,00	0,00	246.945,13
2013	16.923,24	0,00	0,00	16.923,24
2016	329.025,15	279.815,49	0,00	49.209,66
2017	1.489.971,42	1.151.383,90	-15.733,56	322.853,96
Totale Titolo 2	6.066.874,77	1.459.764,32	-15.733,56	4.591.376,89

Esercizio: 2018

ARMONIZZAZIONE - RIEPILOGO RESIDUI ATTIVI 2017 E PRECEDENTI

Titolo 3 - Entrate extratributarie

ANNO	IMPORTO A INIZIO ANNO	INCASSI	MAGGIORI ACCERTAMENTI O INSUSSISTENZE	RESIDUO DA CONSERVARE
2006	260,07	0,00	0,00	260,07
2007	32.664,35	1.750,00	0,00	30.914,35
2008	67.230,80	1.377,22	-4.633,39	61.220,19
2009	116.596,75	4.961,27	-30.749,88	80.885,60
2010	29.146,50	136,05	-857,54	28.152,91
2011	173.511,91	90.256,56	0,00	83.255,35
2012	152.921,09	12.844,08	0,00	140.077,01
2013	472.228,33	64.397,22	0,00	407.831,11
2014	153.204,47	6.056,05	0,00	147.148,42
2015	257.578,27	23.307,26	0,00	234.271,01
2016	1.148.011,30	196.294,11	-4.066,89	947.650,30
2017	1.127.038,39	546.176,48	-3.446,40	577.415,51
Totale Titolo 3	3.730.392,23	947.556,30	-43.754,10	2.739.081,83

ARMONIZZAZIONE - RIEPILOGO RESIDUI ATTIVI 2017 E PRECEDENTI

Titolo 4 - Entrate in conto capitale

ANNO	IMPORTO A INIZIO ANNO	INCASSI	MAGGIORI ACCERTAMENTI O INSUSSISTENZE	RESIDUO DA CONSERVARE
1992	0,00	0,00	0,00	0,00
2001	0,00	0,00	0,00	0,00
2006	16.414.282,03	1.057.902,38	0,00	15.356.379,65
2007	10.264.087,87	3.762.450,20	0,00	6.501.637,67
2008	1.354.993,04	0,00	0,00	1.354.993,04
2011	5.769,04	0,00	0,00	5.769,04
2012	0,00	0,00	0,00	0,00
2013	0,00	0,00	0,00	0,00
2014	72.382,34	0,00	0,00	72.382,34
2015	901.354,99	901.354,99	0,00	0,00
2017	184.791,57	176.861,57	0,00	7.930,00
Totale Titolo 4	29.197.660,88	5.898.569,14	0,00	23.299.091,74

ARMONIZZAZIONE - RIEPILOGO RESIDUI ATTIVI 2017 E PRECEDENTI

Titolo 6 - Accensione Prestiti

ANNO	IMPORTO A INIZIO ANNO	INCASSI	MAGGIORI ACCERTAMENTI O INSUSSISTENZE	RESIDUO DA CONSERVARE
1980	16.597,95	0,00	0,00	16.597,95
1999	0,00	0,00	0,00	0,00
2000	0,00	0,00	0,00	0,00
2002	53.304,30	0,00	0,00	53.304,30
2003	30.620,01	0,00	0,00	30.620,01
2004	35.131,32	0,00	0,00	35.131,32
2006	43.866,07	0,00	0,00	43.866,07
2007	13.133,27	0,00	0,00	13.133,27
2009	138.759,23	4.143,46	0,00	134.615,77
2010	394.678,48	0,00	0,00	394.678,48
Totale Titolo 6	726.090,63	4.143,46	0,00	721.947,17

ARMONIZZAZIONE - RIEPILOGO RESIDUI ATTIVI 2017 E PRECEDENTI

Titolo 9 - Entrate per conto terzi e partite di giro

ANNO	IMPORTO A INIZIO ANNO	INCASSI	MAGGIORI ACCERTAMENTI O INSUSSISTENZE	RESIDUO DA CONSERVARE
2002	6.292,20	440,00	-5.852,20	0,00
2010	0,00	0,00	0,00	0,00
2011	0,00	0,00	0,00	0,00
2012	1.062,85	0,00	0,00	1.062,85
2013	88.225,57	0,00	-359,38	87.866,19
2014	145.299,16	1.958,00	0,00	143.341,16
2015	147.075,35	7.754,58	0,00	139.320,77
2016	213.270,79	2.481,92	-6.525,27	204.263,60
2017	276.615,56	111.005,81	-5.845,29	159.764,46
Totale Titolo 9	877.841,48	123.640,31	-18.582,14	735.619,03

Esercizio: 2018

ARMONIZZAZIONE - RIEPILOGO RESIDUI ATTIVI 2017 E PRECEDENTI

ANNO	IMPORTO A INIZIO ANNO	INCASSI	MAGGIORI ACCERTAMENTI O INSUSSISTENZE	RESIDUO DA CONSERVARE
RIEPILOGO GENERALE PER ANNO DI FORMAZIONE				
Tot. 1980	16.597,95	0,00	0,00	16.597,95
Tot. 1992	0,00	0,00	0,00	0,00
Tot. 1998	67.314,48	0,00	0,00	67.314,48
Tot. 1999	0,00	0,00	0,00	0,00
Tot. 2000	0,00	0,00	0,00	0,00
Tot. 2001	0,00	0,00	0,00	0,00
Tot. 2002	59.596,50	440,00	-5.852,20	53.304,30
Tot. 2003	33.667,43	0,00	-3.047,42	30.620,01
Tot. 2004	289.464,07	39,57	-88,97	289.335,53
Tot. 2005	266.239,73	8,56	-4.941,13	261.290,04
Tot. 2006	16.496.486,30	1.057.921,96	-18.758,87	15.419.805,47
Tot. 2007	10.423.947,81	3.792.765,13	0,00	6.631.182,68
Tot. 2008	1.763.604,62	1.746,50	-19.696,58	1.742.161,54
Tot. 2009	1.488.906,63	9.125,29	-37.518,23	1.442.263,11
Tot. 2010	1.508.246,42	376,82	-11.894,29	1.495.975,31
Tot. 2011	963.359,65	90.266,43	0,00	873.093,22
Tot. 2012	475.567,98	41.666,27	0,00	433.901,71
Tot. 2013	637.658,17	99.907,26	-359,38	537.391,53
Tot. 2014	434.005,93	58.337,23	-30,71	375.637,99
Tot. 2015	2.879.951,49	1.626.216,19	-112,23	1.253.623,07
Tot. 2016	3.345.872,93	1.305.801,17	-10.592,16	2.029.479,60
Tot. 2017	6.598.631,27	4.773.690,58	-104.074,37	1.720.866,32
Totale Generale	**47.749.119,36**	**12.858.308,96**	**-216.966,54**	**34.673.843,86**

L.C.C.di Ragusa gia` Prov.Reg.le di Ragusa

Esercizio: 2018

RIACCERTAMENTO RESIDUI ATTIVI (Residui da anno 2017 e precedenti)

Classificazione 1.01.01 - Capitolo: 11

MOVIMENTO	ESTREMI	IMPORTO A INIZIO ANNO	INCASSI	MAGGIORI ACCERTAMENTI O INSUSSISTENZE	RESIDUO DA CONSERVARE
Anno: 2008					
2008 / 2863	Provvedimento DDD / 2010 / 8 RUOLO 3610/08 - CONCESSIONE DI SIRACUSA	77.782,00	0,00	0,00	77.782,00
Totale Anno: 2008		**77.782,00**	**0,00**	**0,00**	**77.782,00**
Totale Classificazione	**1.01.01 - Capitolo: 11**	77.782,00	0,00	0,00	77.782,00

Esercizio: 2018

RIACCERTAMENTO RESIDUI ATTIVI (Residui da anno 2017 e precedenti)

Classificazione 1.01.01 - Capitolo: 12

MOVIMENTO	ESTREMI	IMPORTO A INIZIO ANNO	INCASSI	MAGGIORI ACCERTAMENTI O INSUSSISTENZE	RESIDUO DA CONSERVARE
Anno: 2011					
2011 / 828	Provvedimento DDD / 2011 / 10 RUOLO 4204/11 - CONCESSIONE DI MESSINA	231,00	0,00	0,00	231,00
2011 / 829	Provvedimento DDD / 2011 / 10 RUOLO 2378/11 - CONCESSIONE DI RAGUSA	4.900,00	0,00	0,00	4.900,00
2011 / 830	Provvedimento DDD / 2011 / 10 RUOLO 3320/11 - CONCESSIONE DI SIRACUSA	462,00	0,00	0,00	462,00
Totale Anno: 2011		**5.593,00**	**0,00**	**0,00**	**5.593,00**
Anno: 2012					
2012 / 1173	Provvedimento DDD / 2012 / 10 RUOLO 2547/12 - CONCESSIONE DI RAGUSA	591,00	0,00	0,00	591,00
2012 / 1174	Provvedimento DDD / 2012 / 10 RU0LO 3294/12 - CONCESSIONE DI AREZZO	232,00	0,00	0,00	232,00
2012 / 1175	Provvedimento DDD / 2012 / 10 RUOLO 2358/12 - CONCESS.DI CALTANISSETTA	232,00	0,00	0,00	232,00
2012 / 1176	Provvedimento DDD / 2012 / 10 RUOLO 5563/12 - CONCESSIONE DI CATANIA	409,00	0,00	0,00	409,00
2012 / 1177	Provvedimento DDD / 2012 / 10 RUOLO 4223/12 - CONCESSIONE DI MESSINA	580,00	0,00	0,00	580,00
2012 / 1178	Provvedimento DDD / 2012 / 10 RUOLO 2305/12 - CONCESSIONE DI RAGUSA	6.517,00	0,00	0,00	6.517,00
Totale Anno: 2012		**8.561,00**	**0,00**	**0,00**	**8.561,00**
Anno: 2013					

Esercizio: 2018

RIACCERTAMENTO RESIDUI ATTIVI (Residui da anno 2017 e precedenti)

Classificazione 1.01.01 - Capitolo: 12

MOVIMENTO	ESTREMI	IMPORTO A INIZIO ANNO	INCASSI	MAGGIORI ACCERTAMENTI O INSUSSISTENZE	RESIDUO DA CONSERVARE
Anno: 2013					
2013 / 524	Provvedimento DDD / 2013 / 10 RUOLO 4693/13 - RISCOSSIONE SICILIA - PROVINCIA CATANIA	541,00	0,00	0,00	541,00
2013 / 525	Provvedimento DDD / 2013 / 10 RUOLO 2000/13 - RISCOSSIONE SICILIA - PROVINCIA RAGUSA	12.758,32	632,21	0,00	12.126,11
2013 / 526	Provvedimento DDD / 2013 / 10 RUOLO 2741/13 - RISCOSSIONE SICILIA - PROVINCIA DI SIRACUSA	1.256,00	0,00	0,00	1.256,00
Totale Anno: 2013		**14.555,32**	**632,21**	**0,00**	**13.923,11**
Anno: 2014					
2014 / 530	Provvedimento DDD / 2014 / 10 RUOLO 2173/14 - CONCESSIONE MESSINA	418,00	0,00	0,00	418,00
2014 / 531	Provvedimento DDD / 2014 / 10 RUOLO 1241/14 - CONCESSIONE RAGUSA	11.520,64	72,57	0,00	11.448,07
2014 / 532	Provvedimento DDD / 2014 / 10 RUOLO 1691/14 - CONCESSIONE SIRACUSA	900,00	0,00	0,00	900,00
Totale Anno: 2014		**12.838,64**	**72,57**	**0,00**	**12.766,07**
Anno: 2015					
2015 / 374	Provvedimento DDD / 2015 / 10 RUOLO 1117/15 - CONCESSIONE DI RAGUSA	14.105,88	117,59	0,00	13.988,29
2015 / 375	Provvedimento DDD / 2015 / 10 RUOLO 1516/15 - CONCESSIONE DI SIRACUSA	414,00	0,00	0,00	414,00
Totale Anno: 2015		**14.519,88**	**117,59**	**0,00**	**14.402,29**

Esercizio: 2018

RIACCERTAMENTO RESIDUI ATTIVI (Residui da anno 2017 e precedenti)

Classificazione 1.01.01 - Capitolo: 12

MOVIMENTO	ESTREMI	IMPORTO A INIZIO ANNO	INCASSI	MAGGIORI ACCERTAMENTI O INSUSSISTENZE	RESIDUO DA CONSERVARE
Totale Classificazione	**1.01.01 - Capitolo: 12**	56.067,84	822,37	0,00	55.245,47

Esercizio: 2018

RIACCERTAMENTO RESIDUI ATTIVI (Residui da anno 2017 e precedenti)

Classificazione 1.01.01 - Capitolo: 12 / 1

MOVIMENTO	ESTREMI	IMPORTO A INIZIO ANNO	INCASSI	MAGGIORI ACCERTAMENTI O INSUSSISTENZE	RESIDUO DA CONSERVARE
Anno: 2016					
2016 / 176	Provvedimento DDD / 2016 / 10 RUOLO 883/2016 - I.P.T. - CONCESSIONE RAGUSA	7.261,55	91,95	0,00	7.169,60
Totale Anno: 2016		**7.261,55**	**91,95**	**0,00**	**7.169,60**
Totale Classificazione	**1.01.01 - Capitolo: 12 / 1**	7.261,55	91,95	0,00	7.169,60

Esercizio: 2018

RIACCERTAMENTO RESIDUI ATTIVI (Residui da anno 2017 e precedenti)

Classificazione 1.01.01 - Capitolo: 19

MOVIMENTO	ESTREMI	IMPORTO A INIZIO ANNO	INCASSI	MAGGIORI ACCERTAMENTI O INSUSSISTENZE	RESIDUO DA CONSERVARE
Anno: 2013					
2013 / 1002	Provvedimento DDD / 2013 / 10 TRIB.AMBIENTE - ADDIZ.PROVINC.ANNO 2013	37.256,71	34.877,83	0,00	2.378,88
Totale Anno: 2013		**37.256,71**	**34.877,83**	**0,00**	**2.378,88**
Anno: 2015					
2015 / 1674	Provvedimento DGP / 2015 / 6000 IMPOSTA PROV.LE SULLA TASSA COMUNALE PER LO SMALTIMENTO DEI RIFIUTI ANNO 2015	1.540.056,91	683.183,14	0,00	856.873,77
Totale Anno: 2015		**1.540.056,91**	**683.183,14**	**0,00**	**856.873,77**
Anno: 2016					
2016 / 1582	Provvedimento CDD / 2016 / 10 IMPOSTA SULLO SMALTIMENTO DEI RIFIUTI SOLIDI URBANI ANNO 2016	1.625.824,19	826.601,24	0,00	799.222,95
Totale Anno: 2016		**1.625.824,19**	**826.601,24**	**0,00**	**799.222,95**
Anno: 2017					
2017 / 1606	Provvedimento DDD / 2017 / 10 IMPOSTA SU SMALTIMENTO RIFIUTI SOLIDI URBANI -2017	1.000.000,00	367.756,77	0,00	632.243,23
Totale Anno: 2017		**1.000.000,00**	**367.756,77**	**0,00**	**632.243,23**
Totale Classificazione	**1.01.01 - Capitolo: 19**	4.203.137,81	1.912.418,98	0,00	2.290.718,83

Esercizio: 2018

RIACCERTAMENTO RESIDUI ATTIVI (Residui da anno 2017 e precedenti)

Classificazione 1.01.01 - Capitolo: 20

MOVIMENTO	ESTREMI	IMPORTO A INIZIO ANNO	INCASSI	MAGGIORI ACCERTAMENTI O INSUSSISTENZE	RESIDUO DA CONSERVARE
Anno: 2004					
2004 / 1406	Provvedimento DDD / 2014 / 10 RUOL0 TASSA 1499/2004 CONCESSIONE DI RA-GUSA	807,48	39,57	0,00	767,91
2004 / 1407	Provvedimento DDD / 2004 / 10 RUOLI TASSA 2004: 5066 BRESCIA - 2757 SAVONA - 1850 CALTANISSETTA - 3731 CATANIA4141 PALERMO - 2158 SIRACUSA	2.015,59	0,00	-88,97	1.926,62
Totale Anno: 2004		**2.823,07**	**39,57**	**-88,97**	**2.694,53**
Anno: 2010					
2010 / 9 / 1	Provvedimento DDD / 2010 / 10 TASSE PER L'OCCUPAZIONE DI SPAZI ED AREEPUBBLICHE - TOSAP 2010 - RUOLO 1643/14 - ESATTORIA PAVIA	41,00	0,00	0,00	41,00
2010 / 9 / 3	Provvedimento DDD / 2010 / 10 TASSE PER L'OCCUPAZIONE DI SPAZI ED AREEPUBBLICHE - TOSAP 2010 - RUOLO 623/14 - ESATTORIA RAGUSA	3.396,27	22,18	0,00	3.374,09
2010 / 9 / 4	Provvedimento DDD / 2010 / 10 TASSE PER L'OCCUPAZIONE DI SPAZI ED AREEPUBBLICHE - TOSAP 2010 - RUOLO 1633/14 - ESATTORIA PAVIA	40,00	0,00	0,00	40,00
2010 / 9 / 6	Provvedimento DDD / 2010 / 10 TASSE PER L'OCCUPAZIONE DI SPAZI ED AREEPUBBLICHE - TOSAP 2010 - RUOLO 1444/14 - ESATTORIA PALERMO	59,00	0,00	0,00	59,00
2010 / 9 / 7	Provvedimento DDD / 2010 / 10 TASSE PER L'OCCUPAZIONE DI SPAZI ED AREEPUBBLICHE - TOSAP 2010 - RUOLO 621/14 - ESATTORIA RAGUSA	2.700,44	23,38	0,00	2.677,06
2010 / 9 / 8	Provvedimento DDD / 2010 / 10 RUOLO 1436/16 CONCESSIONE DI CATANIA	1.352,00	0,00	0,00	1.352,00
2010 / 9 / 9	Provvedimento DDD / 2010 / 10 RUOLO 622/16 CONCESSIONE DI RAGUSA	2.253,00	0,00	0,00	2.253,00

Esercizio: 2018

RIACCERTAMENTO RESIDUI ATTIVI (Residui da anno 2017 e precedenti)

Classificazione 1.01.01 - Capitolo: 20

MOVIMENTO	ESTREMI	IMPORTO A INIZIO ANNO	INCASSI	MAGGIORI ACCERTAMENTI O INSUSSISTENZE	RESIDUO DA CONSERVARE
Anno: 2010					
2010 / 9 / 10	Provvedimento DDD / 2010 / 10 RUOLO 507/16 CONCESSIONE DI RAGUSA	452,00	0,00	0,00	452,00
2010 / 9 / 12	Provvedimento DDD / 2010 / 10 RUOLO 510/16 CONCESSIONE DI RAGUSA	73,00	0,00	0,00	73,00
2010 / 9 / 13	Provvedimento DDD / 2010 / 10 RUOLO 1282/16 CONCESSIONE DI PAVIA	81,00	0,00	0,00	81,00
2010 / 9 / 17	Provvedimento DDD / 2010 / 10 RUOLO 1262/16 CONCESSIONE DI PALERMO	6.911,00	0,00	0,00	6.911,00
2010 / 9 / 18	Provvedimento DDD / 2010 / 10 RUOLO 504/16 CONCESSIONE DI RAGUSA	7.914,27	96,83	0,00	7.817,44
2010 / 9 / 19	Provvedimento DDD / 2010 / 10 RUOLO 1432/16 CONCESSIONE DI CATANIA	1.412,00	0,00	0,00	1.412,00
2010 / 9 / 20	Provvedimento DDD / 2010 / 10 RUOLO 620/16 CONCESSIONE DI RAGUSA	2.353,00	0,00	0,00	2.353,00
Totale Anno: 2010		**29.037,98**	**142,39**	**0,00**	**28.895,59**
Anno: 2012					
2012 / 1418 / 2	Provvedimento DGP / 2012 / 6050 RUOLO 1286/16 CONCESSIONE PAVIA	1,82	0,00	0,00	1,82
2012 / 1418 / 4	Provvedimento DGP / 2012 / 6050 RUOLO 335/16 CONCESSIONE ENNA	96,00	0,00	0,00	96,00
2012 / 1418 / 5	Provvedimento DGP / 2012 / 6050 RUOLO 1268/16 CONCESSIONE PALERMO	47.866,69	25.166,70	0,00	22.699,99

Esercizio: 2018

RIACCERTAMENTO RESIDUI ATTIVI (Residui da anno 2017 e precedenti)

Classificazione 1.01.01 - Capitolo: 20

MOVIMENTO	ESTREMI	IMPORTO A INIZIO ANNO	INCASSI	MAGGIORI ACCERTAMENTI O INSUSSISTENZE	RESIDUO DA CONSERVARE
Anno: 2012					
2012 / 1418 / 6	Provvedimento DGP / 2012 / 6050 RUOLO 508/16 CONCESSIONE RAGUSA	17.997,93	3.540,02	0,00	14.457,91
Totale Anno: 2012		**65.962,44**	**28.706,72**	**0,00**	**37.255,72**
Anno: 2015					
2015 / 172	Provvedimento DDD / 2015 / 10 TASSE OCCUPAZ.SPAZI ED AREE PUBBLICHE ANNO 2015	19.253,86	10.498,63	0,00	8.755,23
Totale Anno: 2015		**19.253,86**	**10.498,63**	**0,00**	**8.755,23**
Anno: 2016					
2016 / 703	Provvedimento CDD / 2016 / 1003 TASSE PER L'OCCUPAZIONE DI SPAZI ED AREE PUBBLICHE ANNO 2016	22.479,95	516,46	0,00	21.963,49
Totale Anno: 2016		**22.479,95**	**516,46**	**0,00**	**21.963,49**
Anno: 2017					
2017 / 623	Provvedimento CDD / 2017 / 705 TASSE PER L'OCCUPAZIONE DI SPAZI ED AREE PUBBLICHE ANNO 2017	22.474,75	1.815,59	0,00	20.659,16
Totale Anno: 2017		**22.474,75**	**1.815,59**	**0,00**	**20.659,16**
Totale Classificazione	**1.01.01 - Capitolo: 20**	162.032,05	41.719,36	-88,97	120.223,72

Esercizio: 2018

RIACCERTAMENTO RESIDUI ATTIVI (Residui da anno 2017 e precedenti)

Classificazione 1.01.01 - Capitolo: 21

MOVIMENTO	ESTREMI	IMPORTO A INIZIO ANNO	INCASSI	MAGGIORI ACCERTAMENTI O INSUSSISTENZE	RESIDUO DA CONSERVARE
Anno: 2006					
2006 / 2105	Provvedimento DDD / 2006 / 10 RUOLO 6459-06 TASSA OCCUPAZIONE PERMANENTE SPAZI ED AREE PUBBLICHE - ESATTORIA DI CATANIA -	19.299,68	0,00	0,00	19.299,68
Totale Anno: 2006		**19.299,68**	**0,00**	**0,00**	**19.299,68**
Anno: 2008					
2008 / 2146	Provvedimento DDD / 2008 / 10 RUOLO 4509/08 - ESATTORIA PALERMO TASSA OCCUPAZAIONE AREE PUBBLICHE	1.838,00	0,00	0,00	1.838,00
Totale Anno: 2008		**1.838,00**	**0,00**	**0,00**	**1.838,00**
Anno: 2009					
2009 / 1986	Provvedimento DDD / 2009 / 10 TASSA OCCUPAZIONE AREE PUBBLICHE CONCESSIONE PALERMO - RUOLO 6252/09	1.872,00	0,00	0,00	1.872,00
Totale Anno: 2009		**1.872,00**	**0,00**	**0,00**	**1.872,00**
Anno: 2010					
2010 / 942	Provvedimento DDD / 2010 / 10 RUOLO 2207/10 - CONCESSIONE DI RAGUSA	1.143,91	18,45	0,00	1.125,46
Totale Anno: 2010		**1.143,91**	**18,45**	**0,00**	**1.125,46**
Anno: 2011					
2011 / 1528	Provvedimento DDD / 2011 / 10 RUOLO 2300/12 - CONCESSIONE DI PAVIA	40,00	0,00	0,00	40,00
2011 / 1530	Provvedimento DDD / 2011 / 10 RUOLO 1684/12 - CONCESSIONE DI PALERMO	60,04	0,00	0,00	60,04

Esercizio: 2018

RIACCERTAMENTO RESIDUI ATTIVI (Residui da anno 2017 e precedenti)

Classificazione 1.01.01 - Capitolo: 21

MOVIMENTO	ESTREMI	IMPORTO A INIZIO ANNO	INCASSI	MAGGIORI ACCERTAMENTI O INSUSSISTENZE	RESIDUO DA CONSERVARE
Anno: 2011					
2011 / 1531	Provvedimento DDD / 2011 / 10 RUOLO 659/12 - CONCESSIONE DI RAGUSA	2.893,27	9,87	0,00	2.883,40
Totale Anno: 2011		**2.993,31**	**9,87**	**0,00**	**2.983,44**
Anno: 2013					
2013 / 94	Provvedimento DDD / 2013 / 10 RUOLO 2025/13 -CONCESSIONE DI CATANIA BOLLETTA UNICREDIT	3.765,00	0,00	0,00	3.765,00
2013 / 95	Provvedimento DDD / 2013 / 10 RUOLO 855/13 - CONCESSIONE DI RAGUSA BOLLETTA UNICREDIT	4.704,00	0,00	0,00	4.704,00
Totale Anno: 2013		**8.469,00**	**0,00**	**0,00**	**8.469,00**
Totale Classificazione	**1.01.01 - Capitolo: 21**	35.615,90	28,32	0,00	35.587,58

Esercizio: 2018

RIACCERTAMENTO RESIDUI ATTIVI (Residui da anno 2017 e precedenti)

Classificazione 2.01.01 - Capitolo: 46

MOVIMENTO	ESTREMI	IMPORTO A INIZIO ANNO	INCASSI	MAGGIORI ACCERTAMENTI O INSUSSISTENZE	RESIDUO DA CONSERVARE
Anno: 2016					
2016 / 1584	Provvedimento DDD / 2016 / 10 ACCERTAMENTO A SALDO 2016	42.609,00	0,00	0,00	42.609,00
Totale Anno: 2016		**42.609,00**	**0,00**	**0,00**	**42.609,00**
Totale Classificazione	**2.01.01 - Capitolo: 46**	42.609,00	0,00	0,00	42.609,00

Esercizio: 2018

RIACCERTAMENTO RESIDUI ATTIVI (Residui da anno 2017 e precedenti)

Classificazione 2.01.01 - Capitolo: 49

MOVIMENTO	ESTREMI	IMPORTO A INIZIO ANNO	INCASSI	MAGGIORI ACCERTAMENTI O INSUSSISTENZE	RESIDUO DA CONSERVARE
Anno: 2004					
2004 / 2182	Provvedimento DDD / 2004 / 10 PATTO TERRITORIALE DI RAGUSA-APQ SICILIAINTERVENTO INFRASTRUTTURALE PROVINCIA DIRAGUSA-SPORTELLO UNICO TERRITORIALE-ERO=GAZIONE ANTICIP.10%-SOTT.N.100306-Q.1980	251.509,68	0,00	0,00	251.509,68
Totale Anno: 2004		**251.509,68**	**0,00**	**0,00**	**251.509,68**
Totale Classificazione	**2.01.01 - Capitolo: 49**	251.509,68	0,00	0,00	251.509,68

Esercizio: 2018

RIACCERTAMENTO RESIDUI ATTIVI (Residui da anno 2017 e precedenti)

Classificazione 2.01.01 - Capitolo: 60

MOVIMENTO	ESTREMI	IMPORTO A INIZIO ANNO	INCASSI	MAGGIORI ACCERTAMENTI O INSUSSISTENZE	RESIDUO DA CONSERVARE
Anno: 2017					
2017 / 1607	Provvedimento DDD / 2017 / 10 TRASFERIMENTO REGIONALE L.R.8/17-A SALDO 2017	28.228,73	0,00	-15.733,56	12.495,17
Totale Anno: 2017		**28.228,73**	**0,00**	**-15.733,56**	**12.495,17**
Totale Classificazione	**2.01.01 - Capitolo: 60**	28.228,73	0,00	-15.733,56	12.495,17

Esercizio: 2018

RIACCERTAMENTO RESIDUI ATTIVI (Residui da anno 2017 e precedenti)

Classificazione 2.01.01 - Capitolo: 65

MOVIMENTO	ESTREMI	IMPORTO A INIZIO ANNO	INCASSI	MAGGIORI ACCERTAMENTI O INSUSSISTENZE	RESIDUO DA CONSERVARE
Anno: 2009					
2009 / 2436	Provvedimento DDD / 2009 / 10 TRASFERIMENTO REG.LE PER TRIBUTO DISCARICHE R.S.U.	24.104,97	0,00	0,00	24.104,97
Totale Anno: 2009		**24.104,97**	**0,00**	**0,00**	**24.104,97**
Anno: 2010					
2010 / 1340	Provvedimento CDD / 2010 / 10 TRASFERIMENTO REGIONALE PER LE DISCARICHE-	300.055,45	0,00	0,00	300.055,45
Totale Anno: 2010		**300.055,45**	**0,00**	**0,00**	**300.055,45**
Anno: 2011					
2011 / 1540	Provvedimento DGP / 2011 / 6000 TRASFERIMENTO REGIONALE PER TRIBUTO DISCARICHE R.S.U.	497.697,70	0,00	0,00	497.697,70
Totale Anno: 2011		**497.697,70**	**0,00**	**0,00**	**497.697,70**
Anno: 2012					
2012 / 1425	Provvedimento DGP / 2012 / 6050 TRASFERIMENTO REGIONALE PER TRIBUTO DISCARICHE R.S.U. ANNO 2012	144.193,46	0,00	0,00	144.193,46
Totale Anno: 2012		**144.193,46**	**0,00**	**0,00**	**144.193,46**
Anno: 2013					
2013 / 1176	Provvedimento DGP / 2013 / 6000 TRASFERIMENTO REGIONALE PER TRIBUTO DISCARICHE R.S.U. A SALDO 2013	16.923,24	0,00	0,00	16.923,24
Totale Anno: 2013		**16.923,24**	**0,00**	**0,00**	**16.923,24**
Totale Classificazione	**2.01.01 - Capitolo: 65**	982.974,82	0,00	0,00	982.974,82

Esercizio: 2018

RIACCERTAMENTO RESIDUI ATTIVI (Residui da anno 2017 e precedenti)

Classificazione 2.01.01 - Capitolo: 73

MOVIMENTO	ESTREMI	IMPORTO A INIZIO ANNO	INCASSI	MAGGIORI ACCERTAMENTI O INSUSSISTENZE	RESIDUO DA CONSERVARE
Anno: 2010					
2010 / 1345	Provvedimento CDD / 2010 / 10 TRASFERIMENTO REGIONALE PER GESTIONE PERSONALE DELLE RISERVE NATURALI FINO AL TUTTO SETTEMBRE 2010	290.310,88	0,00	0,00	290.310,88
Totale Anno: 2010		**290.310,88**	**0,00**	**0,00**	**290.310,88**
Anno: 2016					
2016 / 1586	Provvedimento DDD / 2016 / 10 TRASFERIMENTO REGIONALE PER PERS. RISERVE NATURALI A SALDO 2016	281.660,89	275.060,23	0,00	6.600,66
Totale Anno: 2016		**281.660,89**	**275.060,23**	**0,00**	**6.600,66**
Anno: 2017					
2017 / 1610	Provvedimento CDD / 2017 / 10 TRASFERIMENTO REGIONALE PER GESTIONE RR.NN.	384.138,34	73.779,55	0,00	310.358,79
Totale Anno: 2017		**384.138,34**	**73.779,55**	**0,00**	**310.358,79**
Totale Classificazione	**2.01.01 - Capitolo: 73**	956.110,11	348.839,78	0,00	607.270,33

Esercizio: 2018

RIACCERTAMENTO RESIDUI ATTIVI (Residui da anno 2017 e precedenti)

Classificazione 2.01.01 - Capitolo: 75

MOVIMENTO	ESTREMI	IMPORTO A INIZIO ANNO	INCASSI	MAGGIORI ACCERTAMENTI O INSUSSISTENZE	RESIDUO DA CONSERVARE
Anno: 1998					
1998 / 1629	Provvedimento DDD / 1998 / 10 TRASFERIMENTO REG/LE COMUNITA' MONTANA 97=98 VEDI CAP.634	67.314,48	0,00	0,00	67.314,48
Totale Anno: 1998		**67.314,48**	**0,00**	**0,00**	**67.314,48**
Totale Classificazione	**2.01.01 - Capitolo: 75**	67.314,48	0,00	0,00	67.314,48

Esercizio: 2018

RIACCERTAMENTO RESIDUI ATTIVI (Residui da anno 2017 e precedenti)

Classificazione 2.01.01 - Capitolo: 78 / 8

MOVIMENTO	ESTREMI	IMPORTO A INIZIO ANNO	INCASSI	MAGGIORI ACCERTAMENTI O INSUSSISTENZE	RESIDUO DA CONSERVARE
Anno: 2011					
2011 / 1010	Provvedimento DGP / 2011 / 6000 TRASFERIMENTO PER PROGETTO "MEDITERRANEOUN MARE DA AMARE"	35.063,00	0,00	0,00	35.063,00
Totale Anno: 2011		**35.063,00**	**0,00**	**0,00**	**35.063,00**
Totale Classificazione	**2.01.01 - Capitolo: 78 / 8**	35.063,00	0,00	0,00	35.063,00

Esercizio: 2018

RIACCERTAMENTO RESIDUI ATTIVI (Residui da anno 2017 e precedenti)

Classificazione 2.01.01 - Capitolo: 81

MOVIMENTO	ESTREMI	IMPORTO A INIZIO ANNO	INCASSI	MAGGIORI ACCERTAMENTI O INSUSSISTENZE	RESIDUO DA CONSERVARE
Anno: 2009					
2009 / 2438	Provvedimento DDD / 2009 / 10 TRASFERIMENTO DALLA PROVINCIA DI SIRACU-SA PER ZONA MONTANA IMPEGNO N.7952/2009	78.538,77	0,00	0,00	78.538,77
Totale Anno: 2009		**78.538,77**	**0,00**	**0,00**	**78.538,77**
Totale Classificazione	**2.01.01 - Capitolo: 81**	78.538,77	0,00	0,00	78.538,77

Esercizio: 2018

RIACCERTAMENTO RESIDUI ATTIVI (Residui da anno 2017 e precedenti)

Classificazione 2.01.01 - Capitolo: 81 / 1

MOVIMENTO	ESTREMI	IMPORTO A INIZIO ANNO	INCASSI	MAGGIORI ACCERTAMENTI O INSUSSISTENZE	RESIDUO DA CONSERVARE
Anno: 2009					
2009 / 2439	Provvedimento DDD / 2009 / 10 TRASFERIMENTO DALLA PROVINCIA DI SIRACU-SA PER ZONA MONTANA- IMPEGNO N.7953/2009	754.692,81	0,00	0,00	754.692,81
Totale Anno: 2009		**754.692,81**	**0,00**	**0,00**	**754.692,81**
Totale Classificazione	**2.01.01 - Capitolo: 81 / 1**	754.692,81	0,00	0,00	754.692,81

Esercizio: 2018

RIACCERTAMENTO RESIDUI ATTIVI (Residui da anno 2017 e precedenti)

Classificazione 2.01.01 - Capitolo: 83

MOVIMENTO	ESTREMI	IMPORTO A INIZIO ANNO	INCASSI	MAGGIORI ACCERTAMENTI O INSUSSISTENZE	RESIDUO DA CONSERVARE
Anno: 2007					
2007 / 2865	Provvedimento DDD / 2007 / 10 FUNZIONAMENTO S.T.O. ATO IDRICO 92% A CARICO COMUNI SU IMPEGNI 2007	114.062,32	28.564,93	0,00	85.497,39
Totale Anno: 2007		**114.062,32**	**28.564,93**	**0,00**	**85.497,39**
Anno: 2008					
2008 / 3258	Provvedimento DGP / 2008 / 6000 TRASFERIMENTO DAI COMUNI PER FUNZIONAMENTO ATO IDRICO*92%	246.328,31	0,00	0,00	246.328,31
Totale Anno: 2008		**246.328,31**	**0,00**	**0,00**	**246.328,31**
Anno: 2009					
2009 / 2440	Provvedimento DDD / 2009 / 10 TRASFERIMENTO DAI COMUNI PER FUNZIONAMENTO ATO IDRICO-92%-	367.553,19	0,00	0,00	367.553,19
Totale Anno: 2009		**367.553,19**	**0,00**	**0,00**	**367.553,19**
Anno: 2010					
2010 / 1346	Provvedimento CDD / 2010 / 10 TRASFERIMENTO DEI COMUNI 92% PER FUNZIO-NAMENTO ATO IDRICO	452.756,54	0,00	0,00	452.756,54
Totale Anno: 2010		**452.756,54**	**0,00**	**0,00**	**452.756,54**
Anno: 2011					
2011 / 1016	Provvedimento DGP / 2011 / 6000 TRASFERIMENTO DAI COMUNI-92%- FUNZIONAMENTO ATO IDRICO	242.731,69	0,00	0,00	242.731,69
Totale Anno: 2011		**242.731,69**	**0,00**	**0,00**	**242.731,69**
Anno: 2012					

Esercizio: 2018

RIACCERTAMENTO RESIDUI ATTIVI (Residui da anno 2017 e precedenti)

Classificazione 2.01.01 - Capitolo: 83

MOVIMENTO	ESTREMI	IMPORTO A INIZIO ANNO	INCASSI	MAGGIORI ACCERTAMENTI O INSUSSISTENZE	RESIDUO DA CONSERVARE
Anno: 2012					
2012 / 1421	Provvedimento DGP / 2012 / 6050 TRASFERIMENTO DAI COMUNI 92% PER FUNZIONAMENTO ATO IDRICO ANNO 2012	102.751,67	0,00	0,00	102.751,67
Totale Anno: 2012		**102.751,67**	**0,00**	**0,00**	**102.751,67**
Totale Classificazione	**2.01.01 - Capitolo: 83**	1.526.183,72	28.564,93	0,00	1.497.618,79

Esercizio: 2018

RIACCERTAMENTO RESIDUI ATTIVI (Residui da anno 2017 e precedenti)

Classificazione 2.01.05 - Capitolo: 80

MOVIMENTO	ESTREMI	IMPORTO A INIZIO ANNO	INCASSI	MAGGIORI ACCERTAMENTI O INSUSSISTENZE	RESIDUO DA CONSERVARE
Anno: 2005					
2005 / 1831	Provvedimento CDD / 2005 / 6022 AMMISSIONE A FINANZIAMENTO PER PROGETTO SCENARI PATTO LOCALE EQUAL II FASE TEMA E MISURA 3.1. VEDI IMP.5981/05	194.033,37	0,00	0,00	194.033,37
2005 / 2298 / 1	Provvedimento DDD / 2005 / 10 TRASFERIMENTO PROGETTO RETI CIVICHE QUOTE A CARICO DEI COMUNI-	67.256,67	0,00	0,00	67.256,67
Totale Anno: 2005		**261.290,04**	**0,00**	**0,00**	**261.290,04**
Totale Classificazione	**2.01.05 - Capitolo: 80**	261.290,04	0,00	0,00	261.290,04

Esercizio: 2018

RIACCERTAMENTO RESIDUI ATTIVI (Residui da anno 2017 e precedenti)

Classificazione 3.01.00 - Capitolo: 98

MOVIMENTO	ESTREMI	IMPORTO A INIZIO ANNO	INCASSI	MAGGIORI ACCERTAMENTI O INSUSSISTENZE	RESIDUO DA CONSERVARE
Anno: 2017					
2017 / 1405	Provvedimento DDD / 2017 / 10 INCASSO SOMME PER SERVIZI PORTO DI POZZALLO-II SEMESTRE 2017	105.524,06	103.015,50	0,00	2.508,56
Totale Anno: 2017		**105.524,06**	**103.015,50**	**0,00**	**2.508,56**
Totale Classificazione	**3.01.00 - Capitolo: 98**	105.524,06	103.015,50	0,00	2.508,56

Esercizio: 2018

RIACCERTAMENTO RESIDUI ATTIVI (Residui da anno 2017 e precedenti)

Classificazione 3.01.00 - Capitolo: 100

MOVIMENTO	ESTREMI	IMPORTO A INIZIO ANNO	INCASSI	MAGGIORI ACCERTAMENTI O INSUSSISTENZE	RESIDUO DA CONSERVARE
Anno: 2013					
2013 / 902	Provvedimento DDD / 2013 / 10 FITTO ANNO 2013 - DI STEFANO CONCETTA E VITALE GIOVANNI - APPARTAMENTO VIA CAR- DUCCI 246 - ASSEGNO CIRCOLARE UNICREDIT	1.890,00	0,00	0,00	1.890,00
Totale Anno: 2013		**1.890,00**	**0,00**	**0,00**	**1.890,00**
Anno: 2015					
2015 / 200	Provvedimento DDD / 2015 / 10 CASERMA CC RAGUSA-DETENZIONE CONTRATT. MINISTERI INTERNI	60.677,17	0,00	0,00	60.677,17
Totale Anno: 2015		**60.677,17**	**0,00**	**0,00**	**60.677,17**
Anno: 2016					
2016 / 97	Provvedimento DDD / 2016 / 10 CANONE LOCAZIONE ANNO 2016 CONTRATTO N. 1218 DEL 07/04/2003 CON DECORRENZA 21/05/2007 AMPLIAMENTO UFFICI PREFETTURA	54.209,61	36.581,81	0,00	17.627,80
2016 / 98	Provvedimento DDD / 2016 / 10 CANONE LOCAZIONE ANNO 2016 DETENZIONE EXTRACONTRATTUALE CASERMA CC. RAGUSA	170.958,10	0,00	0,00	170.958,10
2016 / 103	Provvedimento DDD / 2016 / 10 CANONE LOCAZIONE ANNO 2016 CONTRATTO DEL 14/10/2015 REGISTRATO A RAGUSA IL 13/11/2015 AL N. 2881 SERIE 3T IMMOBILE EX CASERMA C.C. MODICA - COMUNE DI MODICA	50.000,00	0,00	0,00	50.000,00
Totale Anno: 2016		**275.167,71**	**36.581,81**	**0,00**	**238.585,90**
Anno: 2017					
2017 / 119	Provvedimento DDD / 2017 / 10 CANONE LOCAZIONE ANNO 2017 UFFICI PREFETTURA E ALLOGGIO PREFETTIZIO - CONTRATTO N. 1217 DEL 17/03/03	159.029,24	146.946,50	0,00	12.082,74

Esercizio: 2018

RIACCERTAMENTO RESIDUI ATTIVI (Residui da anno 2017 e precedenti)

Classificazione 3.01.00 - Capitolo: 100

MOVIMENTO	ESTREMI	IMPORTO A INIZIO ANNO	INCASSI	MAGGIORI ACCERTAMENTI O INSUSSISTENZE	RESIDUO DA CONSERVARE
Anno: 2017					
2017 / 120	Provvedimento DDD / 2017 / 10 CANONE LOCAZIONE ANNO 2017 AMPLIAMENTO UFFICI PREFETTURA - CONTRATTO N. 1218 DEL 07/04/03	54.209,61	0,00	0,00	54.209,61
2017 / 123	Provvedimento DDD / 2017 / 10 CANONE LOCAZIONE ANNO 2017 BAR PIANO TERRA - CONTRATTO N. 20401 DEL 16/02/98	1.170,76	0,00	0,00	1.170,76
2017 / 126	Provvedimento DDD / 2017 / 10 CANONE LOCAZIONE ANNO 2017 IMMOBILE EX CASERMA C.C. MODICA - CONTRATTO N. 2881 DEL 14/10/15	50.000,00	0,00	0,00	50.000,00
2017 / 127	Provvedimento DDD / 2017 / 10 CANONE LOCAZIONE ANNO 2017 CAMPETTI SPORTIVI PLESSI SCOLASTICI DI COMISO - CONVENZIONE PROT. 0008992 DEL 15/03/16	500,00	0,00	0,00	500,00
2017 / 128	Provvedimento DDD / 2017 / 10 CANONE LOCAZIONE ANNO 2017 PALARIZZA MODICA - CONVENZIONE PROT. N. 0040486 DEL 16/11/15	600,00	0,00	0,00	600,00
Totale Anno: 2017		**265.509,61**	**146.946,50**	**0,00**	**118.563,11**
Totale Classificazione	**3.01.00 - Capitolo: 100**	603.244,49	183.528,31	0,00	419.716,18

Esercizio: 2018

RIACCERTAMENTO RESIDUI ATTIVI (Residui da anno 2017 e precedenti)

Classificazione 3.01.00 - Capitolo: 102

MOVIMENTO	ESTREMI	IMPORTO A INIZIO ANNO	INCASSI	MAGGIORI ACCERTAMENTI O INSUSSISTENZE	RESIDUO DA CONSERVARE
Anno: 2006					
2006 / 2106	Provvedimento DDD / 2006 / 10 RUOLO CANONE 6474-06 PER OCCUPAZIONE PERMANENTE SPAZI ED AREE PUBBLICHE ESATTORIA DI CATANIA	260,07	0,00	0,00	260,07
Totale Anno: 2006		**260,07**	**0,00**	**0,00**	**260,07**
Anno: 2008					
2008 / 2986	Provvedimento DDD / 2008 / 10 RUOLO 5817/08 - CONCESSIONE PALERMO	367,66	0,00	0,00	367,66
2008 / 2987	Provvedimento DDD / 2008 / 10 RUOLO 2440/08 - CONCESSIONE RAGUSA	41.936,65	138,87	0,00	41.797,78
Totale Anno: 2008		**42.304,31**	**138,87**	**0,00**	**42.165,44**
Anno: 2009					
2009 / 170	Provvedimento DDD / 2009 / 10 ESATTORIA RAGUSA - RUOLO 904/2009 INSTALLAZIONE MEZZI PUBBLICITARI	3.551,64	0,00	0,00	3.551,64
2009 / 172	Provvedimento DDD / 2009 / 10 CANONI PER ACCESSI SU STRADE PROVINCIALIESATTORIA DI RAGUSA - RUOLO 860/09	1.113,18	0,00	0,00	1.113,18
2009 / 178	Provvedimento DDD / 2010 / 10 CANONI PER ACCESSI SU STRADE PROVINCIALICONCESSIONE DI RAGUSA - RUOLO 426/09	15.150,43	547,04	0,00	14.603,39
2009 / 594	Provvedimento DDD / 2009 / 10 CANONE OCCUPAZIONE PERMANENTE SPAZI ED AREE PUBBLICHE - RUOLO 1046/09 - CONCES.SIONE DI RAGUSA	173,41	0,00	0,00	173,41
Totale Anno: 2009		**19.988,66**	**547,04**	**0,00**	**19.441,62**
Anno: 2010					

Esercizio: 2018

RIACCERTAMENTO RESIDUI ATTIVI (Residui da anno 2017 e precedenti)

Classificazione 3.01.00 - Capitolo: 102

MOVIMENTO	ESTREMI	IMPORTO A INIZIO ANNO	INCASSI	MAGGIORI ACCERTAMENTI O INSUSSISTENZE	RESIDUO DA CONSERVARE
Anno: 2010					
2010 / 937	Provvedimento DDD / 2010 / 10 RUOLO 5262/10 - CONCESSIONE DI PALERMO	25.009,04	0,00	0,00	25.009,04
2010 / 1381	Provvedimento DDD / 2010 / 10 RUOLO 2681/10 - CONCESSIONE DI RAGUSA	3.269,71	125,84	0,00	3.143,87
Totale Anno: 2010		**28.278,75**	**125,84**	**0,00**	**28.152,91**
Anno: 2011					
2011 / 1525	Provvedimento DDD / 2011 / 10 CANONI PER ACCESSI STRADALI RUOLO 738/12 - CONCESSIONE DI RAGUSA	860,98	0,00	0,00	860,98
2011 / 1526	Provvedimento DDD / 2011 / 10 CANONI PER ACCESSI STRADALI RUOLO 737/12 - CONCESSIONE DI RAGUSA	320,35	0,00	0,00	320,35
2011 / 1527	Provvedimento DDD / 2011 / 10 CANONE PER INSTALLAZIONE MEZZI PUBBLICITRUOLO 751/12 - CONCESSIONE DI RAGUSA	56,97	0,00	0,00	56,97
2011 / 1532	Provvedimento DDD / 2011 / 10 RUOLO 698/12 - CONCESSIONE DI RAGUSA	30,29	0,00	0,00	30,29
Totale Anno: 2011		**1.268,59**	**0,00**	**0,00**	**1.268,59**
Anno: 2012					
2012 / 1058	Provvedimento DDD / 2012 / 10 RUOLO 17312/12 - CONCESSIONE DI MILANO	40,34	0,00	0,00	40,34
2012 / 1059	Provvedimento DDD / 2012 / 10 RUOLO 6241/12 - CONCESSIONE DI VERONA	27,91	0,00	0,00	27,91

Esercizio: 2018

RIACCERTAMENTO RESIDUI ATTIVI (Residui da anno 2017 e precedenti)

Classificazione 3.01.00 - Capitolo: 102

MOVIMENTO	ESTREMI	IMPORTO A INIZIO ANNO	INCASSI	MAGGIORI ACCERTAMENTI O INSUSSISTENZE	RESIDUO DA CONSERVARE
Anno: 2012					
2012 / 1060	Provvedimento DDD / 2012 / 10 RUOLO 3206/12 - CONCESSIONE DI AGRIGENTO	68,16	0,00	0,00	68,16
2012 / 1061	Provvedimento DDD / 2012 / 10 RUOLO 2591/12 - CONCESSIONE DI CALTANIS-SETTA	51,08	0,00	0,00	51,08
2012 / 1062	Provvedimento DDD / 2012 / 10 RUOLO 6071/12 - CONCESSIONE DI CATANIA	52,52	0,00	0,00	52,52
2012 / 1064	Provvedimento DDD / 2012 / 10 RUOLO 3492/12 - CONCESSIONE DI SIRACUSA	55,89	6,33	0,00	49,56
2012 / 1065	Provvedimento DDD / 2012 / 10 RUOLO 2516/12 - CONCESSIONE DI RAGUSA	610,19	414,55	0,00	195,64
2012 / 1420 / 1	Provvedimento DGP / 2012 / 6050 CANONI PER L'OCCUPAZIONE DI SPAZI ED AREE PUBBLICHE A SALDO ANNO 2012 RUOLO 4634/14 - ESATTORIA MILANO	17.585,79	8.544,24	0,00	9.041,55
2012 / 1420 / 2	Provvedimento DGP / 2012 / 6050 CANONI PER L'OCCUPAZIONE DI SPAZI ED AREE PUBBLICHE A SALDO ANNO 2012 RUOLO 1443/14 - ESATTORIA PALERMO	3.414,05	0,00	0,00	3.414,05
2012 / 1420 / 3	Provvedimento DGP / 2012 / 6050 CANONI PER L'OCCUPAZIONE DI SPAZI ED AREE PUBBLICHE A SALDO ANNO 2012 RUOLO 620/14 - ESATTORIA RAGUSA	9.113,94	2.967,02	0,00	6.146,92
2012 / 1420 / 4	Provvedimento DGP / 2012 / 6050 RUOLO 482/16 CONCESSIONE RAGUSA	13.319,19	0,00	0,00	13.319,19
2012 / 1420 / 5	Provvedimento DGP / 2012 / 6050 RUOLO 1281/16 - CONCESSIONE PAVIA	34,56	0,00	0,00	34,56

Esercizio: 2018

RIACCERTAMENTO RESIDUI ATTIVI (Residui da anno 2017 e precedenti)

Classificazione 3.01.00 - Capitolo: 102

MOVIMENTO	ESTREMI	IMPORTO A INIZIO ANNO	INCASSI	MAGGIORI ACCERTAMENTI O INSUSSISTENZE	RESIDUO DA CONSERVARE
Anno: 2012					
2012 / 1420 / 6	Provvedimento DGP / 2012 / 6050 RUOLO 2433/16 - CONCESSIONE TORINO	34,56	0,00	0,00	34,56
2012 / 1420 / 8	Provvedimento DGP / 2012 / 6050 RUOLO 1261/16 - CONCESSIONE DI PALERMO	28.182,71	0,00	0,00	28.182,71
2012 / 1420 / 10	Provvedimento DGP / 2012 / 6050 RUOLO 3269/16 - CONCESSIONE DI ROMA IMPORTO EFFETTIVO 449.753,54	18.294,34	0,00	0,00	18.294,34
Totale Anno: 2012		**90.885,23**	**11.932,14**	**0,00**	**78.953,09**
Anno: 2013					
2013 / 92	Provvedimento DDD / 2013 / 10 RUOLO 2026/13 - CONCESSIONE DI CATANIA BOLLETTA UNICREDIT	2.026,97	0,00	0,00	2.026,97
2013 / 93	Provvedimento DDD / 2013 / 10 RUOLO 856/13 - CONCESSIONE DI RAGUSA BOLLETTA UNICREDIT	2.533,75	0,00	0,00	2.533,75
2013 / 96	Provvedimento DDD / 2013 / 10 RUOLO 1701/13 - CONCESSIONE DI REGGIO EMILIA - BOLLETTA UNICREDIT	26,41	0,00	0,00	26,41
2013 / 97	Provvedimento DDD / 2013 / 10 RUOLO 1804/13 - CONCESSIONE DI CATANIA BOLLETTA UNICREDIT	387,24	0,00	0,00	387,24
2013 / 98	Provvedimento DDD / 2013 / 10 RUOLO 757/13 - CONCESSIONE DI RAGUSA BOLLETTA UNICREDIT	557,29	0,00	0,00	557,29
2013 / 415	Provvedimento DDD / 2013 / 10 RUOLO 3126/13 - CONCESSIONE DI CATANIA	119,15	0,00	0,00	119,15

Esercizio: 2018

RIACCERTAMENTO RESIDUI ATTIVI (Residui da anno 2017 e precedenti)

Classificazione 3.01.00 - Capitolo: 102

MOVIMENTO	ESTREMI	IMPORTO A INIZIO ANNO	INCASSI	MAGGIORI ACCERTAMENTI O INSUSSISTENZE	RESIDUO DA CONSERVARE
Anno: 2013					
2013 / 416	Provvedimento DDD / 2013 / 10 RUOLO 1328/13 - CONCESSIONE DI RAGUSA	2.140,93	0,00	0,00	2.140,93
2013 / 418	Provvedimento DDD / 2013 / 10 RUOLO 2768/13 - CONCESS.REGGIO EMILILIA	45,21	0,00	0,00	45,21
2013 / 419	Provvedimento DDD / 2013 / 10 RUOLO 4406/13 - CONCESSIONE DI VARESE	21,70	0,00	0,00	21,70
2013 / 420	Provvedimento DDD / 2013 / 10 RUOLO 3107/13 - CONCESSIONE DI VENEZIA	21,28	0,00	0,00	21,28
2013 / 421	Provvedimento DDD / 2013 / 10 RUOLO 3758/13 - CONCESSIONE DI VERONA	50,95	0,00	0,00	50,95
2013 / 422	Provvedimento DDD / 2013 / 10 RUOLO 1823/13 - CONCESSIONE DI AGRIGENTO	291,68	0,00	0,00	291,68
2013 / 423	Provvedimento DDD / 2013 / 10 RUOLO 1444/13 - CONCESSIONE DI CALTANIS-SETTA	101,33	0,00	0,00	101,33
2013 / 424	Provvedimento DDD / 2013 / 10 RUOLO 3267/13 - CONCESSIONE DI CATANIA	431,26	0,00	0,00	431,26
2013 / 425	Provvedimento DDD / 2014 / 10 RUOLO 1375/13 - CONCESSIONE DI RAGUSA	11.163,15	549,62	0,00	10.613,53
2013 / 426	Provvedimento DDD / 2013 / 10 RUOLO 1870/13 - CONCESSIONE DI SIRACUSA	188,41	11,81	0,00	176,60

Esercizio: 2018

RIACCERTAMENTO RESIDUI ATTIVI (Residui da anno 2017 e precedenti)

Classificazione 3.01.00 - Capitolo: 102

MOVIMENTO	ESTREMI	IMPORTO A INIZIO ANNO	INCASSI	MAGGIORI ACCERTAMENTI O INSUSSISTENZE	RESIDUO DA CONSERVARE
Anno: 2013					
2013 / 1179 / 1	Provvedimento DGP / 2013 / 6000 CANONI OCC.SPAZI ED AREE PUBBL.ANNO 2013RUOLO 3667/15 - CONCESSIONE MILANO SOVRAPPOSIZ.ACCERTAMENTI DI CUI ALLA NOTA 4222 DEL 27/01/2015 SETT.VIABILITA'	26.254,09	0,00	0,00	26.254,09
2013 / 1179 / 3	Provvedimento DGP / 2013 / 6000 CANONI OCC.SPAZI ED AREE PUBBL.ANNO 2013RUOLO 1322/15 - CONCESSIONE PALERMO SOVRAPPOSIZ.ACCERTAMENTI DI CUI ALLA NOTA 4222 DEL 27/01/2015 SETT.VIABILITA'	5.256,28	0,00	0,00	5.256,28
2013 / 1179 / 4	Provvedimento DGP / 2013 / 6000 CANONI OCCUP.SPAZI AREE PUBBL.ANNO 2013 RUOLO 507/15 - CONCESSIONE DI RAGUSA SOVRAPPOSIZ.ACCERTAMENTI DI CUI ALLA NOTA 4222 DEL 27/01/15 SETT.VIABILITA'	58.637,55	57.018,55	0,00	1.619,00
2013 / 1179 / 5	Provvedimento DGP / 2013 / 6000 RUOLO 3699/16 - CONCESSIONE MILANO (RUOLO EFFETTIVO EURO 101.824,33)	35.055,69	0,00	0,00	35.055,69
Totale Anno: 2013		**145.310,32**	**57.579,98**	**0,00**	**87.730,34**
Anno: 2016					
2016 / 702	Provvedimento CDD / 2016 / 1003 CANONE PER L'OCCUPAZIONE DI SPAZI ED AREE PUBBLICHE ANNO 2016	446.070,41	7.240,18	0,00	438.830,23
Totale Anno: 2016		**446.070,41**	**7.240,18**	**0,00**	**438.830,23**
Anno: 2017					
2017 / 622	Provvedimento CDD / 2017 / 2427 CANONE OCCUPAZIONE SUOLO PUBBLICO ANNO 2017	378.104,68	46.544,00	0,00	331.560,68
Totale Anno: 2017		**378.104,68**	**46.544,00**	**0,00**	**331.560,68**

Esercizio: 2018

RIACCERTAMENTO RESIDUI ATTIVI (Residui da anno 2017 e precedenti)

Classificazione 3.01.00 - Capitolo: 102

MOVIMENTO	ESTREMI	IMPORTO A INIZIO ANNO	INCASSI	MAGGIORI ACCERTAMENTI O INSUSSISTENZE	RESIDUO DA CONSERVARE
Totale Classificazione	**3.01.00 - Capitolo: 102**	1.152.471,02	124.108,05	0,00	1.028.362,97

Esercizio: 2018

RIACCERTAMENTO RESIDUI ATTIVI (Residui da anno 2017 e precedenti)

Classificazione 3.01.00 - Capitolo: 102 / 1

MOVIMENTO	ESTREMI	IMPORTO A INIZIO ANNO	INCASSI	MAGGIORI ACCERTAMENTI O INSUSSISTENZE	RESIDUO DA CONSERVARE
Anno: 2017					
2017 / 625	Provvedimento CDD / 2017 / 705 CANONE ACCESSI ANNO 2017	70.117,52	53.279,96	0,00	16.837,56
Totale Anno: 2017		**70.117,52**	**53.279,96**	**0,00**	**16.837,56**
Totale Classificazione	**3.01.00 - Capitolo: 102 / 1**	70.117,52	53.279,96	0,00	16.837,56

Esercizio: 2018

RIACCERTAMENTO RESIDUI ATTIVI (Residui da anno 2017 e precedenti)

Classificazione 3.01.00 - Capitolo: 102 / 2

MOVIMENTO	ESTREMI	IMPORTO A INIZIO ANNO	INCASSI	MAGGIORI ACCERTAMENTI O INSUSSISTENZE	RESIDUO DA CONSERVARE
Anno: 2016					
2016 / 706	Provvedimento CDD / 2016 / 1003 CANONE INSTALLAZIONE MEZZI PUBBLICITARI ANNO 2016	3.402,00	1.600,00	0,00	1.802,00
Totale Anno: 2016		**3.402,00**	**1.600,00**	**0,00**	**1.802,00**
Anno: 2017					
2017 / 626	Provvedimento CDD / 2017 / 705 CANONE CARTELLONISTICA ANNO 2017	8.812,00	4.115,25	0,00	4.696,75
2017 / 630	Provvedimento CDD / 2017 / 2427 RECUPERO CANONE PER CARTELLONISTICA ANNO 2016 E/O PRECEDENTI	11.316,65	410,00	0,00	10.906,65
Totale Anno: 2017		**20.128,65**	**4.525,25**	**0,00**	**15.603,40**
Totale Classificazione	**3.01.00 - Capitolo: 102 / 2**	23.530,65	6.125,25	0,00	17.405,40

Esercizio: 2018

RIACCERTAMENTO RESIDUI ATTIVI (Residui da anno 2017 e precedenti)

Classificazione 3.01.00 - Capitolo: 189 / 2

MOVIMENTO	ESTREMI	IMPORTO A INIZIO ANNO	INCASSI	MAGGIORI ACCERTAMENTI O INSUSSISTENZE	RESIDUO DA CONSERVARE
Anno: 2009					
2009 / 427	Provvedimento DDD / 2009 / 1072 RECUPERO SOMME SENTENZA 954/2008 CORTE DI APPELLO DI CATANIA - SIG.RI MERLI ANTONIO E AGOSTA ROSETTA	4.945,24	450,00	0,00	4.495,24
2009 / 469	Provvedimento DDD / 2009 / 1117 SENTENZA 533/08 DEL TRIBUNALE DI RAGUSA PROVINCIA CONTRO DISTEFANO CONCETTA E VITALE GIOVANNI - ASS.CIRCOLARE UNICREDIT	6.999,32	1.200,00	0,00	5.799,32
Totale Anno: 2009		**11.944,56**	**1.650,00**	**0,00**	**10.294,56**
Anno: 2011					
2011 / 459	Provvedimento DDD / 2011 / 1886 SENTENZA TRIB. DI RAGUSA 304/02 - GRANA GIOVANNI - PAGAMENTO IN 17 RATE MENSILI EREDE DELL'ARTE MARIANNINA	1.200,00	0,00	0,00	1.200,00
Totale Anno: 2011		**1.200,00**	**0,00**	**0,00**	**1.200,00**
Anno: 2014					
2014 / 120	Provvedimento CDD / 2014 / 345 TRIBUNALE RAGUSA PROCEDIMENTO ES.1382/12ORDINANZA 6/6/13 - DEBITORE TIMPERANZA TRAMITE INPS	2.516,08	14,00	0,00	2.502,08
2014 / 429	Provvedimento CDD / 2014 / 1218 RECUPERO SPESE PROCESSUALI C/MANCARELLA MIRELLA	1.330,63	442,00	0,00	888,63
Totale Anno: 2014		**3.846,71**	**456,00**	**0,00**	**3.390,71**
Anno: 2015					
2015 / 240	Provvedimento DDD / 2015 / 10 SENTENZA N.595/2003 TRIBUNALE DI MODICA A CARICO DI SESSA GIOVANNA DI POZZALLO PAGAMENTO SPESE GIUDIZIALI IN N. 20 RATEMENSILI - ASS.CCP.10501971 -	700,00	0,00	0,00	700,00

Esercizio: 2018

RIACCERTAMENTO RESIDUI ATTIVI (Residui da anno 2017 e precedenti)

Classificazione 3.01.00 - Capitolo: 189 / 2

MOVIMENTO	ESTREMI	IMPORTO A INIZIO ANNO	INCASSI	MAGGIORI ACCERTAMENTI O INSUSSISTENZE	RESIDUO DA CONSERVARE
Anno: 2015					
2015 / 418	Provvedimento CDD / 2015 / 812 INCASSO SOMMA IN SEI RATE MENSILIDAL SIG.VACANTE GIOVANNI	2.001,48	0,00	0,00	2.001,48
Totale Anno: 2015		**2.701,48**	**0,00**	**0,00**	**2.701,48**
Anno: 2016					
2016 / 1047	Provvedimento CDD / 2016 / 1843 RECUPERO SOMME PER SENT.463/2016 DIVERSI DIPENDENTI-24 RATE DAL MESE DI SETTEMBRE 2016	3.722,48	3.581,12	0,00	141,36
Totale Anno: 2016		**3.722,48**	**3.581,12**	**0,00**	**141,36**
Anno: 2017					
2017 / 863	Provvedimento CDD / 2017 / 1753 SENTENZA N. 241/17 DEL TRIBUNALE DI RAGUSA CON CONDANNA DELLE SPESE A CARICO DELLA DITTA SPADOLA E FIGLI SRL - PAGAMENTO IN 10 RATE MENSILI	2.400,00	1.400,00	0,00	1.000,00
2017 / 1420	Provvedimento CDD / 2017 / 2600 INCASSO SPESE PROCESSUALI GIUSTA SENTENZA N. 893/2011 DEL TRIBUNALE DI RAGUSA A CARICO DI BARBAGALLO RICCARDO - PAGAMENTO IN 10 RATE MENSILI ASS. CCP. 10501971	468,00	204,00	0,00	264,00
2017 / 1421	Provvedimento CDD / 2017 / 2600 NCASSO SPESE PROCESSUALI GIUSTA SENTENZA N. 893/2011 DEL TRIBUNALE DI RAGUSA A CARICO DI BARBAGALLO CARMELA - PAGAMENTO IN 10 RATE MENSILI - ASS. CCP. 10501971	468,00	204,00	0,00	264,00
2017 / 1601	Provvedimento CDD / 2017 / 2887 INCASSO SPESE LEGALI GIUSTA ORDINANZA INGIUNZIONE N. 212/2016 A CARICO DI SCARPATA GIGI PER RECUPERO CANONE ACCESSI ANNI PRECEDENTI - PAGAMENTO RATEALE EFFETTUATO DALL'INPS CON QUOTE TRATTENUTE DALLA PENSIONE	572,83	158,34	0,00	414,49

Esercizio: 2018

RIACCERTAMENTO RESIDUI ATTIVI (Residui da anno 2017 e precedenti)

Classificazione 3.01.00 - Capitolo: 189 / 2

MOVIMENTO	ESTREMI	IMPORTO A INIZIO ANNO	INCASSI	MAGGIORI ACCERTAMENTI O INSUSSISTENZE	RESIDUO DA CONSERVARE
Anno: 2017					
Totale Anno: 2017		**3.908,83**	**1.966,34**	**0,00**	**1.942,49**
Totale Classificazione	**3.01.00 - Capitolo: 189 / 2**	27.324,06	7.653,46	0,00	19.670,60

Esercizio: 2018

RIACCERTAMENTO RESIDUI ATTIVI (Residui da anno 2017 e precedenti)

Classificazione 3.02.00 - Capitolo: 93

MOVIMENTO	ESTREMI	IMPORTO A INIZIO ANNO	INCASSI	MAGGIORI ACCERTAMENTI O INSUSSISTENZE	RESIDUO DA CONSERVARE
Anno: 2008					
2008 / 1119	Provvedimento DDD / 2008 / 10 CONTRAVVENZIONI CODICE DELLA STRADA LEG-GE 689-81 - CONCESSIONE MESSINA - RUOLO 1735/08	1.013,71	0,00	-897,35	116,36
2008 / 1139	Provvedimento DDD / 2008 / 10 CONTRAVVENZIONI ALLE NORME SULLA CIRCOLAZIONE STRADALE - CONCESSIONE SIRACUSA - RUOLO 1271/08	2.210,60	1.238,35	0,00	972,25
2008 / 1140	Provvedimento DDD / 2008 / 10 CONTRAVVENZIONI CODICE DELLA STRADA LEG-GE 689/81 - CONCESSIONE FORLI' - RUOLO 1339/08	1.452,35	0,00	-344,11	1.108,24
2008 / 1144	Provvedimento DDD / 2008 / 10 CONTRAVVENZIONI CODICE DELLA STRADA LEG-GE 689/81 - CONCESSIONE CALTANISSETTA RUOLO 945/08	404,86	0,00	-375,62	29,24
2008 / 1145	Provvedimento DDD / 2008 / 10 CONTRAVVENZIONI CODICE DELLA STRADA LEG-GE 689/81 - CONCESSIONE CATANIA - RUOLO 2015/08	6.415,64	0,00	-406,32	6.009,32
2008 / 1146	Provvedimento DDD / 2008 / 10 CONTRAVVENZIONI CODICE DELLA STRADA LEG-GE 689/81 - CONCESSIONE PALERMO - RUOLO 2048-08	1.225,27	0,00	0,00	1.225,27
2008 / 1148	Provvedimento DDD / 2008 / 10 CONTRAVVENZIONI CODICE DELLA STRADA LEG-LE 689/81 - CONCESSIONE SIRACUSA - RUOLO1158/08	7.812,76	0,00	-461,14	7.351,62
2008 / 1418	Provvedimento DDD / 2008 / 10 CONTRAVVENZIONI CODICE DELLA STRADA LEG.GE 689/81 - CONCESSIONE RAGUSA - RUOLO 1566/08	2.666,06	0,00	-423,61	2.242,45
Totale Anno: 2008		**23.201,25**	**1.238,35**	**-2.908,15**	**19.054,75**
Anno: 2009					
2009 / 226	Provvedimento DDD / 2009 / 10 CONCESSIONE DI REGGIO CALABRIA - RUOLO 1529/09	2.293,60	0,00	0,00	2.293,60

Esercizio: 2018

RIACCERTAMENTO RESIDUI ATTIVI (Residui da anno 2017 e precedenti)

Classificazione 3.02.00 - Capitolo: 93

MOVIMENTO	ESTREMI	IMPORTO A INIZIO ANNO	INCASSI	MAGGIORI ACCERTAMENTI O INSUSSISTENZE	RESIDUO DA CONSERVARE
Anno: 2009					
2009 / 237	Provvedimento DDD / 2009 / 10 CONCESSIONE DI PALERMO - RUOLO 1851/09	1.081,75	0,00	0,00	1.081,75
2009 / 239	Provvedimento DDD / 2009 / 10 CONCESSIONE DI RAGUSA - RUOLO 697/09	21.474,99	1.204,94	0,00	20.270,05
2009 / 596	Provvedimento DDD / 2009 / 10 CONTRAVVENZIONI AL CODICE DELLA STRADA RUOLO 1838/09 - CONCESSIONE DI SIRACUSA	2.234,40	0,00	0,00	2.234,40
2009 / 2211	Provvedimento DDD / 2009 / 6291 CONCESSIONE DI PALERMO - RUOLO 7429/09 BOLLETTA UNICREDIT	1.239,15	0,00	0,00	1.239,15
2009 / 2212	Provvedimento DDD / 2011 / 10 CONCESSIONE DI RAGUSA - RUOLO 3137/09	29.790,42	352,74	-13.174,02	16.263,66
2009 / 2427	Provvedimento DDD / 2009 / 7074 SANZIONI AMMINISTRATIVE PER VIOLAZIONE AL CODICE DELLA STRADA - CONCESSIONE DI RAGUSA - RUOLO 707/10	7.316,21	0,00	-222,00	7.094,21
2009 / 2444	Provvedimento DGP / 2009 / 6000 AMMENDE E OBLAZIONI PER CONTRAVVENZIONI A NORMA SULA CIRCOLAZIONE STRADALE	11.412,89	805,45	-9.934,84	672,60
Totale Anno: 2009		**76.843,41**	**2.363,13**	**-23.330,86**	**51.149,42**
Anno: 2011					
2011 / 1548	Provvedimento CDD / 2011 / 6184 RUOLO 752/12 - CONCESSIONE CALTANISSETTA	1.284,75	0,00	0,00	1.284,75
Totale Anno: 2011		**1.284,75**	**0,00**	**0,00**	**1.284,75**
Anno: 2013					

Esercizio: 2018

RIACCERTAMENTO RESIDUI ATTIVI (Residui da anno 2017 e precedenti)

Classificazione 3.02.00 - Capitolo: 93

MOVIMENTO	ESTREMI	IMPORTO A INIZIO ANNO	INCASSI	MAGGIORI ACCERTAMENTI O INSUSSISTENZE	RESIDUO DA CONSERVARE
Anno: 2013					
2013 / 1172	Provvedimento CDD / 2013 / 3156 RATEAZIONE SANZIONI PER VIOLAZIONI CODI-CE DELLA STRADA -	630,75	0,00	0,00	630,75
Totale Anno: 2013		**630,75**	**0,00**	**0,00**	**630,75**
Anno: 2014					
2014 / 16	Provvedimento CDD / 2014 / 3256 RATEAZ.SANZIONI VIOLAZIONE CODICE STRADAIN OTTO RATE - VERB.18013018 BUSACCA TIZ	853,90	0,00	0,00	853,90
2014 / 984	Provvedimento CDD / 2014 / 2364 SANZIONI PER VIOLAZIONE CODICE DELLA STRADA - VERNUCCIO FRANCESCO PAGAMENTO IN DODICI RATE	1.547,30	0,00	0,00	1.547,30
Totale Anno: 2014		**2.401,20**	**0,00**	**0,00**	**2.401,20**
Anno: 2015					
2015 / 169	Provvedimento CDD / 2015 / 2785 RATEAZ.SANZIONI VIOLAZ.CODICE STRADA	292,52	0,00	0,00	292,52
Totale Anno: 2015		**292,52**	**0,00**	**0,00**	**292,52**
Anno: 2016					
2016 / 898	Provvedimento CDD / 2016 / 1530 VERBALI N. 58629-58614-58653 DEL 24/06/16 PER VIOLAZIONI AL CODICE DELLA STRADA A CARICO DI SPATOLA FRANCESCO PAGAMENTO DA CORRISPONDERE IN N. 13 RATE MENSILI	1.342,50	0,00	0,00	1.342,50
Totale Anno: 2016		**1.342,50**	**0,00**	**0,00**	**1.342,50**
Anno: 2017					

Esercizio: 2018

RIACCERTAMENTO RESIDUI ATTIVI (Residui da anno 2017 e precedenti)

Classificazione 3.02.00 - Capitolo: 93

MOVIMENTO	ESTREMI	IMPORTO A INIZIO ANNO	INCASSI	MAGGIORI ACCERTAMENTI O INSUSSISTENZE	RESIDUO DA CONSERVARE
Anno: 2017					
2017 / 8	Provvedimento CDD / 2017 / 2 VERBALE N. 58791 DEL 02/09/16 PER VIOLAZIONE AL CODICE DELLA STRADA A CARICO DI TANASA DENIS IONUT - PAGAMENTO IN N. 49 RATE MENSILI	5.000,00	0,00	0,00	5.000,00
2017 / 130	Provvedimento CDD / 2017 / 209 VERBALI N. 58795-58808-58796 DEL 28/09/2016 PER SANZIONI RELATIVI A VIOLAZIONI DEL CODICE DELLA STRADA A CARICO DI COPJA NATASHA - PAGAMENTO IN 12 RATE MENSILI	2.361,50	224,00	0,00	2.137,50
Totale Anno: 2017		**7.361,50**	**224,00**	**0,00**	**7.137,50**
Totale Classificazione	**3.02.00 - Capitolo: 93**	113.357,88	3.825,48	-26.239,01	83.293,39

Esercizio: 2018

RIACCERTAMENTO RESIDUI ATTIVI (Residui da anno 2017 e precedenti)

Classificazione 3.02.00 - Capitolo: 93 / 1

MOVIMENTO	ESTREMI	IMPORTO A INIZIO ANNO	INCASSI	MAGGIORI ACCERTAMENTI O INSUSSISTENZE	RESIDUO DA CONSERVARE
Anno: 2011					
2011 / 494	Provvedimento DDD / 2011 / 10 RUOLO 8543/11 - CONCESSIONE DI TORINO	2.589,75	0,00	0,00	2.589,75
2011 / 495	Provvedimento DDD / 2011 / 10 RUOLO 2148/11 - CONCESSIONE DI AGRIGENTO	415,80	0,00	0,00	415,80
2011 / 496	Provvedimento DDD / 2011 / 10 RUOLO 1702/11 - CONCESSIONE DI CALTANIS-SETTA	5.026,15	0,00	0,00	5.026,15
2011 / 497	Provvedimento DDD / 2011 / 10 RUOLO 3981/11 - CONCESSIONE DI CATANIA	6.199,03	0,00	0,00	6.199,03
2011 / 498	Provvedimento DDD / 2011 / 10 RUOLO 1286/11 - CONCESSIONE DI ENNA	213,75	0,00	0,00	213,75
2011 / 500	Provvedimento DDD / 2014 / 10 RUOLO 1665/11 - CONCESSIONE DI RAGUSA	149.082,29	89.841,57	0,00	59.240,72
2011 / 501	Provvedimento DDD / 2011 / 10 RUOLO 2357/11 - CONCESSIONE DI SIRACUSA	6.231,80	414,99	0,00	5.816,81
Totale Anno: 2011		**169.758,57**	**90.256,56**	**0,00**	**79.502,01**
Anno: 2012					
2012 / 445	Provvedimento CDD / 2011 / 6184 RUOLO 2033/12 - CONCESSIONE DI MODENA	118,40	0,00	0,00	118,40
2012 / 447	Provvedimento CDD / 2011 / 6184 RUOLO 1860/12 - CONCESSIONE DI TREVISO	118,40	0,00	0,00	118,40
2012 / 448	Provvedimento CDD / 2011 / 6184 RUOLO 926/12 - CONCESSIONE DI AGRIGENTO	1.024,42	0,00	0,00	1.024,42

Esercizio: 2018

RIACCERTAMENTO RESIDUI ATTIVI (Residui da anno 2017 e precedenti)

Classificazione 3.02.00 - Capitolo: 93 / 1

MOVIMENTO	ESTREMI	IMPORTO A INIZIO ANNO	INCASSI	MAGGIORI ACCERTAMENTI O INSUSSISTENZE	RESIDUO DA CONSERVARE
Anno: 2012					
2012 / 449	Provvedimento CDD / 2011 / 6184 RUOLO 752/12 - CONCESSIONE DI CALTANIS- SETTA	1.159,55	0,00	0,00	1.159,55
2012 / 450	Provvedimento CDD / 2011 / 6184 RUOLO 1716/12 - CONCESSIONE DI CATANIA	7.745,23	31,63	0,00	7.713,60
2012 / 451	Provvedimento CDD / 2011 / 6184 RUOLO 697/12 - CONCESSIONE DI RAGUSA	49.296,81	182,51	0,00	49.114,30
2012 / 452	Provvedimento CDD / 2011 / 6184 RUOLO 1034/12 - CONCESSIONE DI SIRACUSA	1.875,25	0,00	0,00	1.875,25
Totale Anno: 2012		**61.338,06**	**214,14**	**0,00**	**61.123,92**
Anno: 2013					
2013 / 210	Provvedimento CDD / 2013 / 479 RUOLO 1790/13 - CONCESSIONE DI ANCONA	885,80	0,00	0,00	885,80
2013 / 211	Provvedimento CDD / 2013 / 479 RUOLO 1740/13 - CONCESSIONE DI AREZZO	2.349,65	0,00	0,00	2.349,65
2013 / 215	Provvedimento CDD / 2013 / 479 RUOLO 2170/13 - CONCESSIONE COSENZA	396,35	0,00	0,00	396,35
2013 / 216	Provvedimento CDD / 2013 / 479 RUOLO 3538/13 - CONCESSIONE DI GENOVA	3.343,80	0,00	0,00	3.343,80
2013 / 217	Provvedimento CDD / 2013 / 479 RUOLO 1593/13 - CONCESSIONE DI GROSSETO	415,35	0,00	0,00	415,35
2013 / 218	Provvedimento CDD / 2013 / 479 RUOLO 8350/13 - CONCESSIONE DI MILANO	8,10	0,00	0,00	8,10

Esercizio: 2018

RIACCERTAMENTO RESIDUI ATTIVI (Residui da anno 2017 e precedenti)

Classificazione 3.02.00 - Capitolo: 93 / 1

MOVIMENTO	ESTREMI	IMPORTO A INIZIO ANNO	INCASSI	MAGGIORI ACCERTAMENTI O INSUSSISTENZE	RESIDUO DA CONSERVARE
Anno: 2013					
2013 / 219	Provvedimento CDD / 2013 / 479 RUOLO 1994/13 - CONCESSIONE DI REGGIO CALABRIA	3.958,60	0,00	0,00	3.958,60
2013 / 220	Provvedimento CDD / 2013 / 479 RUOLO 7573/13 - CONCESSIONE DI ROMA	4.113,20	0,00	0,00	4.113,20
2013 / 221	Provvedimento CDD / 2013 / 479 RUOLO 3063/13 - CONCESSIONE DI VERONA	209,30	0,00	0,00	209,30
2013 / 222	Provvedimento CDD / 2013 / 479 RUOLO 1873/13 - CONCESSIONE DI LODI	209,15	0,00	0,00	209,15
2013 / 223	Provvedimento CDD / 2013 / 479 RUOLO 1456/13 - CONCESSIONE DI AGRIGENTO	405,60	0,00	0,00	405,60
2013 / 224	Provvedimento CDD / 2013 / 479 RUOLO 1145/13 - CONCESSIONE DI CALTANIS-SETTA	9.240,27	0,00	0,00	9.240,27
2013 / 225	Provvedimento CDD / 2013 / 479 RUOLO 2592/13 - CONCESSIONE DI CATANIA	5.907,03	0,00	0,00	5.907,03
2013 / 226	Provvedimento CDD / 2013 / 479 RUOLO 803/13 - CONCESSIONE DI ENNA	64,40	0,00	0,00	64,40
2013 / 227	Provvedimento DDD / 2013 / 479 RUOLO 1989/13 - CONCESSIONE DI MESSINA	426,10	0,00	0,00	426,10
2013 / 228	Provvedimento DDD / 2013 / 479 RUOLO 2633/13 - CONCESSIONE DI PALERMO	512,18	0,00	0,00	512,18
2013 / 229	Provvedimento DDD / 2013 / 10 RUOLO 1097/13 - CONCESSIONE DI RAGUSA	141.493,47	3.388,51	0,00	138.104,96

Esercizio: 2018

RIACCERTAMENTO RESIDUI ATTIVI (Residui da anno 2017 e precedenti)

Classificazione 3.02.00 - Capitolo: 93 / 1

MOVIMENTO	ESTREMI	IMPORTO A INIZIO ANNO	INCASSI	MAGGIORI ACCERTAMENTI O INSUSSISTENZE	RESIDUO DA CONSERVARE
Anno: 2013					
2013 / 230	Provvedimento DDD / 2013 / 10 RUOLO 1491/13 - CONCESSIONE DI SIRACUSA	2.361,97	0,00	0,00	2.361,97
2013 / 231	Provvedimento DDD / 2013 / 479 RUOLO 1403/13 - CONCESSIONE DI TRAPANI	206,80	0,00	0,00	206,80
2013 / 635	Provvedimento CDD / 2013 / 1786 RUOLO 1916/13 - ESATTORIA BELLUNO	111,30	0,00	0,00	111,30
2013 / 636	Provvedimento CDD / 2013 / 1786 RUOLO 6973/13 - CONCESSIONE BERGAMO	896,00	0,00	0,00	896,00
2013 / 637	Provvedimento CDD / 2013 / 1786 RUOLO 4696/13 - CONCESSIONE COSENZA	1.613,80	0,00	0,00	1.613,80
2013 / 638	Provvedimento CDD / 2013 / 1786 RUOLO 11535/13 - CONCESSIONE DI NAPOLI	1.150,20	0,00	0,00	1.150,20
2013 / 639	Provvedimento CDD / 2013 / 1786 RUOLO 15291/13 - CONCESSIONE DI ROMA	375,80	0,00	0,00	375,80
2013 / 640	Provvedimento CDD / 2013 / 1786 RUOLO 5860/13 - CONCESSIONE DI SALERNO	1.061,00	0,00	0,00	1.061,00
2013 / 641	Provvedimento CDD / 2013 / 1786 RUOLO 4801/13 - CONCESSIONE DI TREVISO	1.403,10	0,00	0,00	1.403,10
2013 / 643	Provvedimento CDD / 2013 / 1786 RUOLO 3622/13 - CONCESSIONE DI RIMINI	107,30	0,00	0,00	107,30
2013 / 644	Provvedimento CDD / 2013 / 1786 RUOLO 3063/13 - CONCESSIONE DI AGRIGENTO	895,00	0,00	0,00	895,00

Esercizio: 2018

RIACCERTAMENTO RESIDUI ATTIVI (Residui da anno 2017 e precedenti)

Classificazione 3.02.00 - Capitolo: 93 / 1

MOVIMENTO	ESTREMI	IMPORTO A INIZIO ANNO	INCASSI	MAGGIORI ACCERTAMENTI O INSUSSISTENZE	RESIDUO DA CONSERVARE
Anno: 2013					
2013 / 645	Provvedimento CDD / 2013 / 1786 RUOLO 2508/13 - CONCESSION CALTANISSETTA	2.303,52	122,47	0,00	2.181,05
2013 / 646	Provvedimento CDD / 2013 / 1786 RUOLO 5680/13 - CONCESSIONE DI CATANIA	12.479,95	0,00	0,00	12.479,95
2013 / 647	Provvedimento CDD / 2013 / 1786 RUOLO 1789/13 - CONCESSIONE DI ENNA	174,90	0,00	0,00	174,90
2013 / 648	Provvedimento CDD / 2013 / 1786 RUOLO 4272/13 - CONCESSIONE DI MESSINA	87,45	0,00	0,00	87,45
2013 / 649	Provvedimento CDD / 2013 / 1786 RUOLO 5664/13 - CONCESSIONE DI PALERMO	95,45	0,00	0,00	95,45
2013 / 650	Provvedimento CDD / 2013 / 1786 RUOLO 2405/13 - CONCESSIONE DI RAGUSA	116.429,55	3.152,08	0,00	113.277,47
2013 / 651	Provvedimento CDD / 2013 / 1786 RUOLO 3305/13 - CONCESSIONE DI SIRACUSA	8.705,82	154,18	0,00	8.551,64
Totale Anno: 2013		**324.397,26**	**6.817,24**	**0,00**	**317.580,02**
Anno: 2014					
2014 / 518	Provvedimento CDD / 2014 / 1180 RUOLI 3861/14 - CONCESSIONE BARI	938,00	0,00	0,00	938,00
2014 / 520	Provvedimento CDD / 2014 / 1180 RUOLO 2976/14 - CONCESS.REGGIO CALABRIA	1.038,80	0,00	0,00	1.038,80
2014 / 521	Provvedimento CDD / 2014 / 1180 RUOLO 1560/14 - CONCESSIONE ROVIGO	1.043,10	0,00	0,00	1.043,10

Esercizio: 2018

RIACCERTAMENTO RESIDUI ATTIVI (Residui da anno 2017 e precedenti)

Classificazione 3.02.00 - Capitolo: 93 / 1

MOVIMENTO	ESTREMI	IMPORTO A INIZIO ANNO	INCASSI	MAGGIORI ACCERTAMENTI O INSUSSISTENZE	RESIDUO DA CONSERVARE
Anno: 2014					
2014 / 522	Provvedimento CDD / 2014 / 1180 RUOLO 4139/14 - CONCESSIONE SALERNO	1.034,70	0,00	0,00	1.034,70
2014 / 523	Provvedimento CDD / 2014 / 1180 RUOLO 2960/14 - CONCESSIONE TREVISO	1.737,70	0,00	0,00	1.737,70
2014 / 524	Provvedimento CDD / 2014 / 1180 RUOLO 2010/14 - CONCESSIONE AGRIGENTO	1.090,23	0,00	0,00	1.090,23
2014 / 525	Provvedimento CDD / 2014 / 1180 RUOLO 1680/14- CONCESSIONE CALTANISSETTA	2.967,36	0,00	0,00	2.967,36
2014 / 526	Provvedimento CDD / 2014 / 1180 RUOLO 3775/14 - CONCESSIONE CATANIA	15.291,56	2.399,32	0,00	12.892,24
2014 / 527	Provvedimento CDD / 2014 / 1180 RUOLO 3757/14 - CONCESSIONE PALERMO	1.768,15	0,00	0,00	1.768,15
2014 / 528	Provvedimento CDD / 2014 / 1180 RUOLO 1586/14- CONCESSIONE RAGUSA	113.143,92	3.096,49	0,00	110.047,43
2014 / 529	Provvedimento CDD / 2014 / 1180 RUOLO 2159/14 - CONCESSIONE SIRACUSA	6.798,80	0,00	0,00	6.798,80
Totale Anno: 2014		**146.852,32**	**5.495,81**	**0,00**	**141.356,51**
Anno: 2015					
2015 / 1162	Provvedimento CDD / 2015 / 1645 RUOLO 2202/15 - CONCESSIONE DI BENEVENTO	1.821,08	139,07	0,00	1.682,01
2015 / 1163	Provvedimento CDD / 2015 / 1645 RUOLO 2221/15 - CONCESSIONE DI BRINDISI	306,87	0,00	0,00	306,87

Esercizio: 2018

RIACCERTAMENTO RESIDUI ATTIVI (Residui da anno 2017 e precedenti)

Classificazione 3.02.00 - Capitolo: 93 / 1

MOVIMENTO	ESTREMI	IMPORTO A INIZIO ANNO	INCASSI	MAGGIORI ACCERTAMENTI O INSUSSISTENZE	RESIDUO DA CONSERVARE
Anno: 2015					
2015 / 1164	Provvedimento CDD / 2015 / 1645 RUOLO 2578/15 - CONCESSIONE DI LIVORNO	955,00	0,00	0,00	955,00
2015 / 1165	Provvedimento CDD / 2015 / 1645 RUOLO 10027/15 - CONCESSIONE DI NAPOLI	1.101,90	0,00	0,00	1.101,90
2015 / 1166	Provvedimento CDD / 2015 / 1645 RUOLO 12224/15 - CONCESSIONE DI ROMA	2.473,10	0,00	0,00	2.473,10
2015 / 1167	Provvedimento CDD / 2015 / 1645 RUOLO 4668/15 - CONCESSIONE DI VARESE	122,30	0,00	0,00	122,30
2015 / 1168	Provvedimento CDD / 2015 / 1645 RUOLO 2495/15 - CONCESSIONE DI AGRIGENTO	2.595,20	0,00	0,00	2.595,20
2015 / 1169	Provvedimento CDD / 2015 / 1645 RUOLO 2064/15 - CONCESSIONE DI CALTANISSETTA	6.109,43	0,00	0,00	6.109,43
2015 / 1171	Provvedimento CDD / 2015 / 1645 RUOLO 4557/15 - CONCESSIONE DI CATANIA	19.161,01	78,56	0,00	19.082,45
2015 / 1172	Provvedimento CDD / 2015 / 1645 RUOLO 2006/15 - CONCESSIONE DI RAGUSA	133.371,60	3.821,22	0,00	129.550,38
2015 / 1173	Provvedimento CDD / 2015 / 1645 RUOLO 2613/15 - CONCESSIONE DI SIRACUSA	4.131,40	581,56	0,00	3.549,84
2015 / 1485	Provvedimento CDD / 2015 / 2310 RUOLO 209/2016 - CONCESSIONE REGGIO CALABRIA	234,70	159,00	0,00	75,70
2015 / 1486	Provvedimento CDD / 2015 / 2310 RUOLO 111/2016 - CONCESSIONE CALTANISSETTA	190,55	0,00	0,00	190,55

Esercizio: 2018

RIACCERTAMENTO RESIDUI ATTIVI (Residui da anno 2017 e precedenti)

Classificazione 3.02.00 - Capitolo: 93 / 1

MOVIMENTO	ESTREMI	IMPORTO A INIZIO ANNO	INCASSI	MAGGIORI ACCERTAMENTI O INSUSSISTENZE	RESIDUO DA CONSERVARE
Anno: 2015					
2015 / 1487	Provvedimento CDD / 2015 / 2310 RUOLO 250/16 - CONCESSIONE CATANIA	239,25	228,92	0,00	10,33
2015 / 1488	Provvedimento CDD / 2015 / 2310 RUOLO 92/16 - CONCESSIONE RAGUSA	3.608,99	814,21	0,00	2.794,78
Totale Anno: 2015		**176.422,38**	**5.822,54**	**0,00**	**170.599,84**
Anno: 2016					
2016 / 796	Provvedimento CDD / 2016 / 1281 RUOLO 12021/16 - CONCESSIONE DI MILANO	105,20	0,00	0,00	105,20
2016 / 797	Provvedimento CDD / 2016 / 1281 RUOLO 9107/16 - CONCESSIONE DI NAPOLI	4.645,25	0,00	0,00	4.645,25
2016 / 798	Provvedimento CDD / 2016 / 1281 RUOLO 4056/16 - CONCESSIONE DI PAVIA	310,50	0,00	0,00	310,50
2016 / 799	Provvedimento CDD / 2016 / 1281 RUOLO 10950 - CONCESSIONE DI ROMA	403,45	368,52	0,00	34,93
2016 / 800	Provvedimento CDD / 2016 / 1281 RUOLO 2331/16 - CONCESSIONE DI AGRIGENTO	169,00	0,00	0,00	169,00
2016 / 801	Provvedimento CDD / 2016 / 1281 RUOLO 1849/16 - CONCESSIONE DI CALTANISSETTA	9.203,30	0,00	0,00	9.203,30
2016 / 802	Provvedimento CDD / 2016 / 1281 RUOLO 4193/16 - CONCESSIONE DI CATANIA	6.023,45	377,85	0,00	5.645,60
2016 / 803	Provvedimento CDD / 2016 / 1281 RUOLO 2884/16 - CONCESSIONE DI MESSINA	338,00	0,00	0,00	338,00

Esercizio: 2018

RIACCERTAMENTO RESIDUI ATTIVI (Residui da anno 2017 e precedenti)

Classificazione 3.02.00 - Capitolo: 93 / 1

MOVIMENTO	ESTREMI	IMPORTO A INIZIO ANNO	INCASSI	MAGGIORI ACCERTAMENTI O INSUSSISTENZE	RESIDUO DA CONSERVARE
Anno: 2016					
2016 / 804	Provvedimento CDD / 2016 / 1281 RUOLO 1774/16 - CONCESSIONE DI RAGUSA	155.498,55	86.256,62	0,00	69.241,93
2016 / 805	Provvedimento CDD / 2016 / 1281 RUOLO 2400/16 - CONCESSIONE DI SIRACUSA	4.094,25	0,00	0,00	4.094,25
2016 / 806	Provvedimento CDD / 2016 / 1281 RUOLO 2394/16 - CONCESSIONE DI TRAPANI	179,30	0,00	0,00	179,30
2016 / 1225	Provvedimento CDD / 2016 / 1907 RUOLO 2369/16 - SANZIONI AMMINISTRATIVE C.D.S. ANNO 2016 CARFI' GIOVANNI	87,45	15,32	0,00	72,13
Totale Anno: 2016		**181.057,70**	**87.018,31**	**0,00**	**94.039,39**
Anno: 2017					
2017 / 601	Provvedimento CDD / 2017 / 1057 RUOLO 3694/2017 - AGENTE RISCOSSIONE BARI SANZIONI AMMINISTRATIVE 2015/2016 C.D.S.	950,00	0,00	0,00	950,00
2017 / 602	Provvedimento CDD / 2017 / 1057 RUOLO 7698/17 - AGENTE RISCOSSIONE NAPOLI SANZIONI AMMINISTRATIVE 2015/2016 C.D.S.	1.340,40	0,00	0,00	1.340,40
2017 / 603	Provvedimento CDD / 2017 / 1057 RUOLO 3532/2017 - AGENTE RISCOSSIONE BERGAMO SANZIONI AMMINISTRATIVE 2015/2016 C.D.S.	194,30	0,00	0,00	194,30
2017 / 606	Provvedimento CDD / 2017 / 1057 RUOLO 9408/2017 - AGENTE RISCOSSIONE ROMA SANZIONI AMMINISTRATIVE 2015/2016 C.D.S.	425,50	0,00	0,00	425,50
2017 / 607	Provvedimento CDD / 2017 / 1057 RUOLO 1931/2017 - AGENTE RISCOSSIONE AGRIGENTO SANZIONI AMMINISTRATIVE 2015/2016 C.D.S.	179,30	0,00	0,00	179,30

Esercizio: 2018

RIACCERTAMENTO RESIDUI ATTIVI (Residui da anno 2017 e precedenti)

Classificazione 3.02.00 - Capitolo: 93 / 1

MOVIMENTO	ESTREMI	IMPORTO A INIZIO ANNO	INCASSI	MAGGIORI ACCERTAMENTI O INSUSSISTENZE	RESIDUO DA CONSERVARE
Anno: 2017					
2017 / 608	Provvedimento CDD / 2017 / 1057 RUOLO 1495/2017 - AGENTE RISCOSSIONE CALTANISSETTA SANZIONI AMMINISTRATIVE 2015/2016 C.D.S.	3.328,05	296,35	0,00	3.031,70
2017 / 609	Provvedimento CDD / 2017 / 1057 RUOLO 3543/2017 - AGENTE RISCOSSIONE CATANIA SANZIONI AMMINISTRATIVE 2015/2016 C.D.S.	9.345,95	535,18	0,00	8.810,77
2017 / 610	Provvedimento CDD / 2017 / 1057 RUOLO 2358/2017 - AGENTE RISCOSSIONE MESSINA SANZIONI AMMINISTRATIVE 2015/2016 C.D.S.	184,00	0,00	0,00	184,00
2017 / 612	Provvedimento CDD / 2017 / 1057 RUOLO 1938/2017 - AGENTE RISCOSSIONE SIRACUSA SANZIONI AMMINISTRATIVE 2015/2016 C.D.S.	9.022,75	0,00	0,00	9.022,75
2017 / 613	Provvedimento CDD / 2017 / 1057 RUOLO 1958/2017 - AGENTE RISCOSSIONE TRAPANI SANZIONI AMMINISTRATIVE 2015/2016 C.D.S.	456,75	0,00	0,00	456,75
2017 / 614	Provvedimento CDD / 2017 / 1057 RUOLO 3834/2017 - AGENTE RISCOSSIONE BRESCIA SANZIONI AMMINISTRATIVE 2015/2016 C.D.S.	92,95	0,00	0,00	92,95
2017 / 615	Provvedimento CDD / 2017 / 1057 RUOLO 3658/2017 - AGENTE RISCOSSIONE SALERNO SANZIONI AMMINISTRATIVE 2015/2016 C.D.S.	65,00	0,00	0,00	65,00
2017 / 616	Provvedimento CDD / 2017 / 1057 RUOLO 6049/2017 - AGENTE RISCOSSIONE TORINO SANZIONI AMMINISTRATIVE 2015/2016 C.D.S.	194,30	0,00	0,00	194,30
2017 / 617	Provvedimento CDD / 2017 / 1057 RUOLO 945/2017 - AGENTE RISCOSSIONE ENNA SANZIONI AMMINISTRATIVE 2015/2016 C.D.S.	601,70	0,00	0,00	601,70
2017 / 618	Provvedimento CDD / 2017 / 1057 RUOLO 3659/2017 - AGENTE RISCOSSIONE PALERMO SANZIONI AMMINISTRATIVE 2015/2016 C.D.S.	122,95	0,00	0,00	122,95

Esercizio: 2018

RIACCERTAMENTO RESIDUI ATTIVI (Residui da anno 2017 e precedenti)

Classificazione 3.02.00 - Capitolo: 93 / 1

MOVIMENTO	ESTREMI	IMPORTO A INIZIO ANNO	INCASSI	MAGGIORI ACCERTAMENTI O INSUSSISTENZE	RESIDUO DA CONSERVARE
Anno: 2017					
2017 / 619	Provvedimento CDD / 2017 / 1231 RUOLO 1639/2017 - AGENTE RISCOSSIONE CALTANISSETTA SANZIONI AMMINISTRATIVE 2015/2016 C.D.S.	353,00	0,00	0,00	353,00
2017 / 620	Provvedimento CDD / 2017 / 1231 RUOLO 1566/2017 - AGENTE RISCOSSIONE RAGUSA SANZIONI AMMINISTRATIVE 2015/2016 C.D.S.	8.879,75	1.461,11	0,00	7.418,64
2017 / 621	Provvedimento CDD / 2017 / 1231 RUOLO 2093/2017 - AGENTE RISCOSSIONE SIRACUSA SANZIONI AMMINISTRATIVE 2015/2016 C.D.S.	143,00	0,00	0,00	143,00
Totale Anno: 2017		**35.879,65**	**2.292,64**	**0,00**	**33.587,01**
Totale Classificazione	**3.02.00 - Capitolo: 93 / 1**	1.095.705,94	197.917,24	0,00	897.788,70

Esercizio: 2018

RIACCERTAMENTO RESIDUI ATTIVI (Residui da anno 2017 e precedenti)

Classificazione 3.02.00 - Capitolo: 94

MOVIMENTO	ESTREMI	IMPORTO A INIZIO ANNO	INCASSI	MAGGIORI ACCERTAMENTI O INSUSSISTENZE	RESIDUO DA CONSERVARE
Anno: 2016					
2016 / 934	Provvedimento DDD / 2016 / 10 ORDINANZA INGIUNZIONE N. 12/R/2016 A CARICO DELLA EDIL COSTRUZIONI SRL - PAGAMENTO IN 4 RATE MENSILI - ASS. CCP. 10501971 -	1.222,00	0,00	0,00	1.222,00
Totale Anno: 2016		**1.222,00**	**0,00**	**0,00**	**1.222,00**
Anno: 2017					
2017 / 227	Provvedimento DDD / 2017 / 10 ORDINANZA INGIUNZIONE N. 100/A/16 A CARICO DELLA DITTA F.LLI INCATASCIATO SALVATORE E PIETRO SNC - PAGAMENTO IN N. 24 RATE MENSILI	4.266,00	504,00	0,00	3.762,00
2017 / 583	Provvedimento DDD / 2017 / 10 ORDINANZA INGIUNZIONE N. 1/R/2017 A CARICO DI CASCONE ALESSANDRO - PAGAMENTI IN 16 RATE MENSILI ASS. CCP. 10501971	1.100,00	0,00	0,00	1.100,00
2017 / 683	Provvedimento DDD / 2017 / 10 ORDINANZA INGIUNZIONE N. 10/R/2017 A CARICO DELLA DITTA MELB SRL - PAGAMENTO IN 16 RATE MENSILI - ASS. CCP. 10501971	1.222,00	1.020,00	0,00	202,00
2017 / 1317	Provvedimento CDD / 2017 / 2375 VERBALE N. 13180 DEL 18/04/17 PER VIOLAZIONE AL TESTO UNICO AMBIENTALE D. L.VO 152/06 ELEVATO DALLA POLIZIA PROVINCIALE DI RAGUSA A CARICO DI FLORIDIA PIETRO - PAGAMENTO IN 12 RATE MENSILI - ASS. CCP. 10501971	4.860,00	2.160,00	0,00	2.700,00
2017 / 1585	Provvedimento DDD / 2017 / 10 ORDINANZA INGIUNZIONE N. 23/R/2017 A CARICO DI DI BENNARDO ROSARIO - PAGAMENTO IN 11 RATE MENSILI	300,00	240,00	0,00	60,00
Totale Anno: 2017		**11.748,00**	**3.924,00**	**0,00**	**7.824,00**
Totale Classificazione	**3.02.00 - Capitolo: 94**	12.970,00	3.924,00	0,00	9.046,00

Esercizio: 2018

RIACCERTAMENTO RESIDUI ATTIVI (Residui da anno 2017 e precedenti)

Classificazione 3.02.00 - Capitolo: 94 / 1

MOVIMENTO	ESTREMI	IMPORTO A INIZIO ANNO	INCASSI	MAGGIORI ACCERTAMENTI O INSUSSISTENZE	RESIDUO DA CONSERVARE
Anno: 2016					
2016 / 681	Provvedimento DDD / 2016 / 10 RUOLO 2959/16 - SANZIONI RIFIUTI SPECIALI	8.065,00	0,00	0,00	8.065,00
2016 / 682	Provvedimento DDD / 2016 / 10 RUOLO 1264/16 - SANZIONI RIFIUTI SPECIALI	101.289,18	0,00	0,00	101.289,18
2016 / 1222	Provvedimento DDD / 2016 / 10 RUOLO 2200/16 - SANZIONI AMMINISTRATIVE RIFIUTI SPECIALI	2.530,00	0,00	0,00	2.530,00
2016 / 1223	Provvedimento DDD / 2016 / 10 RUOLO 5053/16 - SANZIONI AMMINISTRATIVE RIFIUTI SPECIALI	2.530,00	0,00	0,00	2.530,00
2016 / 1224	Provvedimento DDD / 2016 / 10 RUOLO 2132/16 - SANZIONI AMMINISTRATIVE RIFIUTI SPECIALI	57.478,58	205,84	0,00	57.272,74
Totale Anno: 2016		**171.892,76**	**205,84**	**0,00**	**171.686,92**
Anno: 2017					
2017 / 1614	Provvedimento DDD / 2017 / 10 SANZIONI AMMINISTRATIVE IN MATERIA DI RIFIUTI SPECIALI RUOLO 578/18 - IMPORTO EFFETTIVO € 91.363,10	30.000,00	0,00	0,00	30.000,00
Totale Anno: 2017		**30.000,00**	**0,00**	**0,00**	**30.000,00**
Totale Classificazione	**3.02.00 - Capitolo: 94 / 1**	201.892,76	205,84	0,00	201.686,92

Esercizio: 2018

RIACCERTAMENTO RESIDUI ATTIVI (Residui da anno 2017 e precedenti)

Classificazione 3.05.00 - Capitolo: 189 / 4

MOVIMENTO	ESTREMI	IMPORTO A INIZIO ANNO	INCASSI	MAGGIORI ACCERTAMENTI O INSUSSISTENZE	RESIDUO DA CONSERVARE
Anno: 2007					
2007 / 2869	Provvedimento DDD / 2007 / 10 RECUPERO CONTRIBUTI ARTIGIANI DELIBERA 406 DEL 29/06/2005	32.664,35	1.750,00	0,00	30.914,35
Totale Anno: 2007		**32.664,35**	**1.750,00**	**0,00**	**30.914,35**
Totale Classificazione	**3.05.00 - Capitolo: 189 / 4**	32.664,35	1.750,00	0,00	30.914,35

Esercizio: 2018

RIACCERTAMENTO RESIDUI ATTIVI (Residui da anno 2017 e precedenti)

Classificazione 3.05.00 - Capitolo: 192

MOVIMENTO	ESTREMI	IMPORTO A INIZIO ANNO	INCASSI	MAGGIORI ACCERTAMENTI O INSUSSISTENZE	RESIDUO DA CONSERVARE
Anno: 2017					
2017 / 134	Provvedimento CDD / 2017 / 293 INCASSO SOMMA GIUSTA SENTENZA N. 980/2025 DELLA CORTE DEI CONTI SEZ. GIURISDIZIONALE PER LA REGIONE SICILIA E SUCCESSIVAMENTE LA SENTENZA N. 208/A/2016 DELLA CORTE DEI CONTI SEZ. GIURISDIZIONALE D'APPELLO A CARICO DI MIGLIORISI LUCIANO - PAGAMENTO RATEALE	21.301,20	9.600,00	0,00	11.701,20
2017 / 498	Provvedimento DDD / 2017 / 10 RITENUTA DIPENDENTE BARBAGALLO SALVATORE DI CUI ART.53 C..7 D.LGS.165/2001	700,00	650,00	100,00	150,00
Totale Anno: 2017		**22.001,20**	**10.250,00**	**100,00**	**11.851,20**
Totale Classificazione	**3.05.00 - Capitolo: 192**	22.001,20	10.250,00	100,00	11.851,20

Esercizio: 2018

RIACCERTAMENTO RESIDUI ATTIVI (Residui da anno 2017 e precedenti)

Classificazione 4.03.00 - Capitolo: 353

MOVIMENTO	ESTREMI	IMPORTO A INIZIO ANNO	INCASSI	MAGGIORI ACCERTAMENTI O INSUSSISTENZE	RESIDUO DA CONSERVARE
Anno: 2014					
2014 / 1091	Provvedimento DGP / 2014 / 6500 RISCOSSIONE SOMME PER INTERVENTI NEL PORTO DI POZZALLO ACC.3834/14	72.382,34	0,00	0,00	72.382,34
Totale Anno: 2014		**72.382,34**	**0,00**	**0,00**	**72.382,34**
Totale Classificazione	**4.03.00 - Capitolo: 353**	72.382,34	0,00	0,00	72.382,34

Esercizio: 2018

RIACCERTAMENTO RESIDUI ATTIVI (Residui da anno 2017 e precedenti)

Classificazione 4.03.00 - Capitolo: 365

MOVIMENTO	ESTREMI	IMPORTO A INIZIO ANNO	INCASSI	MAGGIORI ACCERTAMENTI O INSUSSISTENZE	RESIDUO DA CONSERVARE
Anno: 2008					
2008 / 3236	Provvedimento DGP / 2008 / 386 RISCOSSIONE PER ADEGUAMENTO NOERME SISMICHE E PREVENZIONE INCENDI IMP.7801/08	1.354.993,04	0,00	0,00	1.354.993,04
Totale Anno: 2008		**1.354.993,04**	**0,00**	**0,00**	**1.354.993,04**
Totale Classificazione	**4.03.00 - Capitolo: 365**	1.354.993,04	0,00	0,00	1.354.993,04

Esercizio: 2018

RIACCERTAMENTO RESIDUI ATTIVI (Residui da anno 2017 e precedenti)

Classificazione 4.03.00 - Capitolo: 378

MOVIMENTO	ESTREMI	IMPORTO A INIZIO ANNO	INCASSI	MAGGIORI ACCERTAMENTI O INSUSSISTENZE	RESIDUO DA CONSERVARE
Anno: 2006					
2006 / 1323	Provvedimento CDD / 2006 / 3675 SOSTEGNO CENTRO IBLEO DI RICERCA SETTORICOLTURE PROTETTE E AGROALIMENTARE SOTTOCONTO N.6 DEL 17/02/06 (VEDI IMP. N.3675)	801,81	0,00	0,00	801,81
2006 / 2087	Provvedimento DDD / 2006 / 10 ACQUISIZ.AREE DEL P.I.P. GIARRATANA INSICEM 3/4-	862.793,30	0,00	0,00	862.793,30
2006 / 2145	Provvedimento CDD / 2006 / 6547 INTERVENTO AMPLIAMENTO E URBANIZZAZIONE AREA ASI RAGUSA (VEDI IMP. 6321/7812)	5.181.483,90	0,00	0,00	5.181.483,90
2006 / 2175	Provvedimento DDD / 2006 / 10 POTENZIAM.COLLEGAMENTI STRADALI SS.115 E SS.514 E RACCORDI CON AEROPORTO COMISOE AUTOPORTO VITTORIA	68,97	0,00	0,00	68,97
2006 / 2231	Provvedimento DDD / 2006 / 10 URBANIZZAZIONE AGGLOMERATO INDUSTRIALE MODICA/POZZALLO OB. 3/2 ASI RAGUSA VEDI IMP.6509 E 8017/06	3.061.066,90	121.487,19	0,00	2.939.579,71
2006 / 2603	Provvedimento CDD / 2006 / 6550 PRELIEVO PER COORDINATORE NUCLEO OPERATIVO ARCH. DISTEFANO (VEDI IMP. N.7810/06)	6.400,00	0,00	0,00	6.400,00
2006 / 2689	Provvedimento DDD / 2006 / 10 PROGETTUALITA' PIANO D'AMBITO MONTANO OB.4/01 (VEDI IMP.8020/06, 8386/06	1.435.239,33	5.130,25	0,00	1.430.109,08
2006 / 2714	Provvedimento DDD / 2006 / 10 FORMAZIONE PROFESSIONALE TUTELA AMBIENTEVEDI IMP. 8384/06 OB.1/1	48.510,40	0,00	0,00	48.510,40
2006 / 2715	Provvedimento DDD / 2006 / 10 INFORMAZIONE E CONSULENZA OPPORTUNITA' FINANZIAMENTI OB. 1/2 VEDI IMP. 8385	48.510,40	0,00	0,00	48.510,40

Esercizio: 2018

RIACCERTAMENTO RESIDUI ATTIVI (Residui da anno 2017 e precedenti)

Classificazione 4.03.00 - Capitolo: 378

MOVIMENTO	ESTREMI	IMPORTO A INIZIO ANNO	INCASSI	MAGGIORI ACCERTAMENTI O INSUSSISTENZE	RESIDUO DA CONSERVARE
Anno: 2006					
2006 / 2716	Provvedimento DDD / 2006 / 10 ISTITUZIONE FONDO CAPITALIZZAZIONE CAPITALE DI RISCHIO OB. 5/1 VEDI IMP.	3.680.831,70	910.000,00	0,00	2.770.831,70
2006 / 2717	Provvedimento DDD / 2006 / 10 ISTITUZIONE FONDO INTERVENTI RISCHI CONFIDI FINANZIAMENTO PROGETTI SVILUPPO OB. 5/3 VEDI IMP.	602.132,28	12.500,00	0,00	589.632,28
2006 / 2718	Provvedimento DDD / 2006 / 10 ISTITUZIONE FONDO PER INTERVENTI CONTO INTERESSI O.B 5/3 VEDI IMP.SOTTOCONTO N.06-2006-	1.392.455,37	8.784,94	0,00	1.383.670,43
2006 / 2719	Provvedimento DDD / 2006 / 10 SOSTEGNO PROGETTI PROMOZIONE CONSORZI D'IMPRESA PER MERCATO ESTERO	14.710,44	0,00	0,00	14.710,44
2006 / 2720	Provvedimento DDD / 2006 / 10 SALDO SPESE PER GESTIONE E MONITORAGGIO PROGETTO OB. 8/1 VEDI IMP. VEDI ACC,1696 E 2603	79.277,23	0,00	0,00	79.277,23
Totale Anno: 2006		**16.414.282,03**	**1.057.902,38**	**0,00**	**15.356.379,65**
Anno: 2007					
2007 / 2204	Provvedimento DDD / 2007 / 10 PRELEVAMENTI DAL SOTTOCONTO N.6 DEL 17.2.2006- AZZERATO CON CIRCOLARE REGIONE N.8 DEL 15.05.2018-	10.264.087,87	3.762.450,20	0,00	6.501.637,67
Totale Anno: 2007		**10.264.087,87**	**3.762.450,20**	**0,00**	**6.501.637,67**
Totale Classificazione	**4.03.00 - Capitolo: 378**	26.678.369,90	4.820.352,58	0,00	21.858.017,32

Esercizio: 2018

RIACCERTAMENTO RESIDUI ATTIVI (Residui da anno 2017 e precedenti)

Classificazione 4.03.00 - Capitolo: 380 / 3

MOVIMENTO	ESTREMI	IMPORTO A INIZIO ANNO	INCASSI	MAGGIORI ACCERTAMENTI O INSUSSISTENZE	RESIDUO DA CONSERVARE
Anno: 2017					
2017 / 1588	Provvedimento CDD / 2017 / 2399 RISCOSSIONE PER NORME DI SICUREZZA IST.ZONA RAGUSA-COMISO-VITTORIA-PARCELLE AI PROGETTISTI INGG.MINARDI E LA ROSA	15.860,00	7.930,00	0,00	7.930,00
Totale Anno: 2017		**15.860,00**	**7.930,00**	**0,00**	**7.930,00**
Totale Classificazione	**4.03.00 - Capitolo: 380 / 3**	15.860,00	7.930,00	0,00	7.930,00

Esercizio: 2018

RIACCERTAMENTO RESIDUI ATTIVI (Residui da anno 2017 e precedenti)

Classificazione 4.03.00 - Capitolo: 384

MOVIMENTO	ESTREMI	IMPORTO A INIZIO ANNO	INCASSI	MAGGIORI ACCERTAMENTI O INSUSSISTENZE	RESIDUO DA CONSERVARE
Anno: 2011					
2011 / 595	Provvedimento CDD / 2011 / 2556 TRASFERIMENTO SOMME MINISTERO SVIL.ECONOMICO DIP.ENERGIA*-LAVORI COSTRUZ.IMPIAN-TO FOTOVOLTAICO "MAGAZZINI SOTTO IL SOLEVEDI IMP.2509/11-C/VINC.0010001-B.ITALIA	5.769,04	0,00	0,00	5.769,04
Totale Anno: 2011		**5.769,04**	**0,00**	**0,00**	**5.769,04**
Totale Classificazione	**4.03.00 - Capitolo: 384**	5.769,04	0,00	0,00	5.769,04

Esercizio: 2018

RIACCERTAMENTO RESIDUI ATTIVI (Residui da anno 2017 e precedenti)

Classificazione 6.03.00 - Capitolo: 400

MOVIMENTO	ESTREMI	IMPORTO A INIZIO ANNO	INCASSI	MAGGIORI ACCERTAMENTI O INSUSSISTENZE	RESIDUO DA CONSERVARE
Anno: 1980					
1980 / 325	Provvedimento DDD / 1997 / 10 MUTUO L.620.000.000 LAVORI SS,.PP. POSIZ.3087049.00 IMP.1611/79 ACCERTAMENTO ANNO 1979	16.597,95	0,00	0,00	16.597,95
Totale Anno: 1980		**16.597,95**	**0,00**	**0,00**	**16.597,95**
Anno: 2002					
2002 / 2107	Provvedimento CDD / 2002 / 6148 COMPLETAMENTO CORPO AULE IST.AGRARIO E ALBERGHIERO MODICA IMPEGNO N.6380/02- POSIZIONE N.4458520/00	53.304,30	0,00	0,00	53.304,30
Totale Anno: 2002		**53.304,30**	**0,00**	**0,00**	**53.304,30**
Anno: 2003					
2003 / 2090	Provvedimento DDD / 2003 / 10 AMOLIAMENTO SCUOLA D'ARTE DI COMISO POSIZ.4353201.00 IMP.6700/03	30.620,01	0,00	0,00	30.620,01
Totale Anno: 2003		**30.620,01**	**0,00**	**0,00**	**30.620,01**
Anno: 2004					
2004 / 2137	Provvedimento CDD / 2004 / 7080 PROGETTO AMPLIAMENTO E SSITEMAZIONE AREE ESTERNE IST.D'ARTE COMISO - EX POSIZ.4460789.00 - POSIZ. 4480718.00 VEDI IMP.2282/15	35.131,32	0,00	0,00	35.131,32
Totale Anno: 2004		**35.131,32**	**0,00**	**0,00**	**35.131,32**
Anno: 2006					
2006 / 2731	Provvedimento C15 / 2006 / 193 PROGETTO ADEGUAMENTO NORME SICUREZZA E PREVENZIONE INCENDI ZONA MODICA-SCICLI- ISPICA-POZZALLO III INTERVENTO	23.480,93	0,00	0,00	23.480,93

Esercizio: 2018

RIACCERTAMENTO RESIDUI ATTIVI (Residui da anno 2017 e precedenti)

Classificazione 6.03.00 - Capitolo: 400

MOVIMENTO	ESTREMI	IMPORTO A INIZIO ANNO	INCASSI	MAGGIORI ACCERTAMENTI O INSUSSISTENZE	RESIDUO DA CONSERVARE
Anno: 2006					
2006 / 2733	Provvedimento C15 / 2006 / 183 SMANTELLAMENTO TETTO IN ETERNIT LICEO CLASSICO DI COMISO-VEDI IMP.8420/06	20.385,14	0,00	0,00	20.385,14
Totale Anno: 2006		**43.866,07**	**0,00**	**0,00**	**43.866,07**
Anno: 2007					
2007 / 2876	Provvedimento CDD / 2007 / 6133 MUTUO TRAFORMAZ.IN METANO PAL.PROV. POSIZ.4511951-VEDI IMP.7934/07	13.133,27	0,00	0,00	13.133,27
Totale Anno: 2007		**13.133,27**	**0,00**	**0,00**	**13.133,27**
Anno: 2009					
2009 / 2226	Provvedimento CDD / 2009 / 6529 PROGETTO DEFINITIVO COMPLETAM.LAVORI ADEGUAM.NORME DI SICUREZZA E PREVENZ. INCENDI EDIFICI SCOLAST.-IMP.2396/15	138.759,23	4.143,46	0,00	134.615,77
Totale Anno: 2009		**138.759,23**	**4.143,46**	**0,00**	**134.615,77**
Anno: 2010					
2010 / 1510	Provvedimento CDD / 2010 / 6277 LAVORI MANUTENZ.STRAORD.SULLE SS.PP. 78 E 89-VEDI IMP-6037/10	369.165,90	0,00	0,00	369.165,90
2010 / 1667	Provvedimento CDD / 2010 / 6932 LAVORI COMPLETAMENTO VELODROMO DI VITTORIA-VEDI IMP.6602/10 POSIZIONE N. 4549630.00	25.512,58	0,00	0,00	25.512,58
Totale Anno: 2010		**394.678,48**	**0,00**	**0,00**	**394.678,48**
Totale Classificazione	**6.03.00 - Capitolo: 400**	726.090,63	4.143,46	0,00	721.947,17

Esercizio: 2018

RIACCERTAMENTO RESIDUI ATTIVI (Residui da anno 2017 e precedenti)

Classificazione 9.01.00 - Capitolo: 463

MOVIMENTO	ESTREMI	IMPORTO A INIZIO ANNO	INCASSI	MAGGIORI ACCERTAMENTI O INSUSSISTENZE	RESIDUO DA CONSERVARE
Anno: 2012					
2012 / 995	Provvedimento DDD / 2012 / 10 PROCEDIMENTO ESECUTIVO DIP.LAURINO GRAZIELLA-QUOTA PIGNORAMENTO VEDI IMP.3719/12	1.062,85	0,00	0,00	1.062,85
Totale Anno: 2012		**1.062,85**	**0,00**	**0,00**	**1.062,85**
Anno: 2014					
2014 / 935	Provvedimento DDD / 2014 / 10 PIGNORAMENTI PRESSO TERZI A DANNO DEL DIP.MARTORANA CARMELO-CREDITORE UNIFIDI IMPRESE SICILIA SOCIETA' COOPERATIVA VEDI IMP.3282/14	21.380,84	598,00	0,00	20.782,84
Totale Anno: 2014		**21.380,84**	**598,00**	**0,00**	**20.782,84**
Anno: 2015					
2015 / 721	Provvedimento CDD / 2015 / 1344 PROCEDIMENTO ESECUTIVO MOBILIARE PROMOSSO BARBAGALLO DANILO-DA LUGLIO A DICEMBRE 2015	985,84	498,93	0,00	486,91
2015 / 722	Provvedimento CDD / 2015 / 1343 PROCEDIMENTO ESECUTIVO PROMOSSO DA HIBLEA HOLIDAY SERVICE-VINDIGNI GIOVANNI-DA LUGLIO A DICEMBRE 2015	17.848,32	0,00	0,00	17.848,32
2015 / 1079	Provvedimento CDD / 2015 / 2088 PIGNORAMENTI DIP.DI PIETRO FLORA- PROT.33684	2.147,10	910,65	0,00	1.236,45
Totale Anno: 2015		**20.981,26**	**1.409,58**	**0,00**	**19.571,68**
Anno: 2016					
2016 / 27	Provvedimento CDD / 2015 / 2370 PROC-ESECUTIVO 577/2015 PROMOSSO DA FINDOMESTIC TERZO PIGNORATO I.R. ANNO 2016	10.146,36	1.308,43	0,00	8.837,93

Esercizio: 2018

RIACCERTAMENTO RESIDUI ATTIVI (Residui da anno 2017 e precedenti)

Classificazione 9.01.00 - Capitolo: 463

MOVIMENTO	ESTREMI	IMPORTO A INIZIO ANNO	INCASSI	MAGGIORI ACCERTAMENTI O INSUSSISTENZE	RESIDUO DA CONSERVARE
Anno: 2016					
2016 / 202	Provvedimento DDD / 2016 / 10 PIGNORAMENTO DIP.BOGNANNI ANGELO-CONDOMINIO PIAZZA DEL POPOLO	7.350,94	0,00	0,00	7.350,94
2016 / 203	Provvedimento DDD / 2016 / 10 PIGNORAMENTO AL DIP.MARTORANA CARMELO -BANCA DON RIZZO -ALCAMO-	18.972,22	947,31	0,00	18.024,91
2016 / 204	Provvedimento DDD / 2016 / 10 PIGNORAMENTO DIP.VINDIGNI GIOVANNI- COMPASS BANCA SPA	38.772,57	0,00	0,00	38.772,57
2016 / 780	Provvedimento DDD / 2016 / 10 RECUPERO SOMMA PIGNORAMENTO MUCCIO GIORGIO CREDITORE PANETTA LINA	1.867,26	226,18	0,00	1.641,08
Totale Anno: 2016		**77.109,35**	**2.481,92**	**0,00**	**74.627,43**
Totale Classificazione	**9.01.00 - Capitolo: 463**	120.534,30	4.489,50	0,00	116.044,80

Esercizio: 2018

RIACCERTAMENTO RESIDUI ATTIVI (Residui da anno 2017 e precedenti)

Classificazione 9.02.00 - Capitolo: 490

MOVIMENTO	ESTREMI	IMPORTO A INIZIO ANNO	INCASSI	MAGGIORI ACCERTAMENTI O INSUSSISTENZE	RESIDUO DA CONSERVARE
Anno: 2014					
2014 / 907	Provvedimento CDD / 2014 / 2317 PIGNORAMENTO SOMMA A DANNO DELLA DITTA LA RONDA SRL-VEDI IMP.3194/14	5.437,59	1.360,00	0,00	4.077,59
Totale Anno: 2014		**5.437,59**	**1.360,00**	**0,00**	**4.077,59**
Anno: 2016					
2016 / 592	Provvedimento CDD / 2016 / 869 RECUPERO SOMME PER PAGAMENTO FATTURE ENEL ENERGIA CONDOMIONIO VIA CARDUCCI-	1.571,56	0,00	0,00	1.571,56
Totale Anno: 2016		**1.571,56**	**0,00**	**0,00**	**1.571,56**
Anno: 2017					
2017 / 679	Provvedimento CDD / 2017 / 1445 INCASSO E PAGAMENTO SOMMA DI RATA CESSIONE	240,00	0,00	0,00	240,00
2017 / 1038	Provvedimento CDD / 2017 / 2051 RISCOSSIONE SOMMA PER PROGETTO ARISTOIL-INCARICO IRVO-VEDI IMP.2614/17	3.500,00	0,00	0,00	3.500,00
Totale Anno: 2017		**3.740,00**	**0,00**	**0,00**	**3.740,00**
Totale Classificazione	**9.02.00 - Capitolo: 490**	10.749,15	1.360,00	0,00	9.389,15

Esercizio: 2018

RIACCERTAMENTO RESIDUI ATTIVI (Residui da anno 2017 e precedenti)

Classificazione 9.02.00 - Capitolo: 491

MOVIMENTO	ESTREMI	IMPORTO A INIZIO ANNO	INCASSI	MAGGIORI ACCERTAMENTI O INSUSSISTENZE	RESIDUO DA CONSERVARE
Anno: 2013					
2013 / 1198	Provvedimento DGP / 2013 / 6000 RISCOSSIONE SOMME DAI COMUNI PER FUNZIONAMENTO ATO IDRICO VEDI IMP. NN.13/4384-4385-4386-4387	87.866,19	0,00	0,00	87.866,19
Totale Anno: 2013		**87.866,19**	**0,00**	**0,00**	**87.866,19**
Anno: 2014					
2014 / 1099	Provvedimento CDD / 2014 / 2594 RISCOSSIONE SOMME PER EMOLUMENTIE ONERI RIFLESSI-VEDI IMP.3827/14	92.000,00	0,00	0,00	92.000,00
2014 / 1100	Provvedimento CDD / 2014 / 2595 RISCOSSIONE SOMME PER SUPPORTO SEGRETE- RIA -VEDI IMP.3829/14	8.080,73	0,00	0,00	8.080,73
2014 / 1101	Provvedimento CDD / 2014 / 2592 RISCOSSIONE SOMME PER SALARIO ACCESSORIOSEGRETERIA TECNICA-OPERATIVA IMP.3831/14	18.400,00	0,00	0,00	18.400,00
Totale Anno: 2014		**118.480,73**	**0,00**	**0,00**	**118.480,73**
Anno: 2015					
2015 / 1641	Provvedimento CDD / 2015 / 2863 QUOTA COMUNI PER EMOLUMENTI E ONERI 2015	92.000,00	0,00	0,00	92.000,00
2015 / 1643	Provvedimento CDD / 2015 / 2862 QUOTA COMUNI SUPPORTO STRUMENTALE ECT.	6.957,09	0,00	0,00	6.957,09
2015 / 1646	Provvedimento CDD / 2015 / 2860 QUOTA COMUNI SALARIO ACCESSORIO 2015	18.400,00	0,00	0,00	18.400,00
2015 / 1663	Provvedimento CDD / 2015 / 161 QUOTA CARICO COMUNI ADESIONE ANEA	2.392,00	0,00	0,00	2.392,00

Esercizio: 2018

RIACCERTAMENTO RESIDUI ATTIVI (Residui da anno 2017 e precedenti)

Classificazione 9.02.00 - Capitolo: 491

MOVIMENTO	ESTREMI	IMPORTO A INIZIO ANNO	INCASSI	MAGGIORI ACCERTAMENTI O INSUSSISTENZE	RESIDUO DA CONSERVARE
Anno: 2015					
Totale Anno: 2015		**119.749,09**	**0,00**	**0,00**	**119.749,09**
Anno: 2016					
2016 / 616	Provvedimento CDD / 2016 / 823 QUOTE COMUNI SALDO FATTURE TELECOM SPA	299,69	0,00	0,00	299,69
2016 / 617	Provvedimento CDD / 2016 / 641 QUOTA COMUNI PER CANONE NOLEGGIO FOTOCOPIATRICE DIC.2015-GIUGNO/2016	269,37	0,00	0,00	269,37
2016 / 652	Provvedimento CDD / 2016 / 1146 QUOTA ASSOCIATIVA ANNO 2016 ANEA	2.436,16	0,00	0,00	2.436,16
2016 / 653	Provvedimento CDD / 2016 / 1087 FATTURE TELECOM ITALIA- RECUPERO QUOTA A CARICO COMUNI	320,52	0,00	0,00	320,52
2016 / 1589	Provvedimento DGP / 2017 / 67 COMPENSAZIONE SOMME GESTIONE SEGRETERIA ATO IDRICO SALDO 2016	113.669,95	0,00	0,00	113.669,95
Totale Anno: 2016		**116.995,69**	**0,00**	**0,00**	**116.995,69**
Anno: 2017					
2017 / 1616	Provvedimento DDD / 2017 / 10 RISCOSSIONE PER SPESE FUNZIONAMENTO ATO IDRICO	152.680,00	16.608,54	0,00	136.071,46
Totale Anno: 2017		**152.680,00**	**16.608,54**	**0,00**	**136.071,46**
Totale Classificazione	**9.02.00 - Capitolo: 491**	595.771,70	16.608,54	0,00	579.163,16

Esercizio: 2018

RIACCERTAMENTO RESIDUI ATTIVI (Residui da anno 2017 e precedenti)

Classificazione 9.02.00 - Capitolo: 495

MOVIMENTO	ESTREMI	IMPORTO A INIZIO ANNO	INCASSI	MAGGIORI ACCERTAMENTI O INSUSSISTENZE	RESIDUO DA CONSERVARE
Anno: 2016					
2016 / 755	Provvedimento CDD / 2016 / 1342 RECUPERO SOMME DOPO O.A. REGIONE PER COMPETENZE TECNICHE ING.MINARDI-LAROSA-ARCH.FLORIDIA LAVORI C/O IST.SCOLASTICI ZONA RAGUSA-COMISO-VITTORIA	11.068,92	0,00	0,00	11.068,92
Totale Anno: 2016		**11.068,92**	**0,00**	**0,00**	**11.068,92**
Anno: 2017					
2017 / 315	Provvedimento CDD / 2016 / 1962 INCASSO BORSE DI STUDIO NON RISCOSSE-VEDI IMP.880/17	663,00	0,00	0,00	663,00
2017 / 726	Provvedimento CDD / 2017 / 1459 RECIPERO SOMME INARICO ESPERTO ESTERNO PROGETTO ARISTOIL-DR.CICERO	6.000,00	0,00	0,00	6.000,00
2017 / 901	Provvedimento CDD / 2017 / 1905 RECUPERO SOMMA PER ACQUISTO ATTREZZATURE INFORMATICHE PROGETTO ARISTOIL	7.500,00	0,00	0,00	7.500,00
2017 / 1133	Provvedimento CDD / 2017 / 2279 RISCOSSIONE SOMME PER PROGETTO ARISTOIL-INCARICO INTERPRETE LINGUA INGLESE	600,00	0,00	0,00	600,00
2017 / 1586	Provvedimento CDD / 2017 / 2864 RISCOSSIONE SOMME PERPROGETTO ARISTOILCOMITATO DI PILOTAGGIO 10-11/10/2017	330,00	0,00	0,00	330,00
2017 / 1618	Provvedimento DDD / 2017 / 10 RISCOSSIONE A SALDO 2017	6.116,00	1.256,00	0,00	4.860,00
Totale Anno: 2017		**21.209,00**	**1.256,00**	**0,00**	**19.953,00**
Totale Classificazione	**9.02.00 - Capitolo: 495**	32.277,92	1.256,00	0,00	31.021,92
TOTALE GENERALE		**42.600.014,26**	**7.884.208,86**	**-41.961,54**	**34.673.843,86**

L.C.C.di Ragusa gia` Prov.Reg.le di Ragusa

Esercizio: 2018

ARMONIZZAZIONE - RIEPILOGO RESIDUI PASSIVI 2017 E PRECEDENTI

Titolo 1 - Spese correnti

ANNO	IMPORTO A INIZIO ANNO	PAGAMENTI	ECONOMIE O INSUSSISTENZE	RESIDUO DA CONSERVARE
2009	1.200.681,51	15.750,96	0,00	1.184.930,55
2010	99.903,91	0,00	0,00	99.903,91
2011	71.030,55	0,00	0,00	71.030,55
2012	96.516,11	0,00	-1.500,00	95.016,11
2014	72,88	0,00	0,00	72,88
2015	521.245,00	14.592,43	-7.846,95	498.805,62
2016	2.473.417,86	2.320.326,40	-62.845,97	90.245,49
2017	19.452.323,16	7.215.890,34	-113.214,94	12.123.217,88
Totale Titolo 1	23.915.190,98	9.566.560,13	-185.407,86	14.163.222,99

Esercizio: 2018

ARMONIZZAZIONE - RIEPILOGO RESIDUI PASSIVI 2017 E PRECEDENTI

Titolo 2 - Spese in conto capitale

ANNO	IMPORTO A INIZIO ANNO	PAGAMENTI	ECONOMIE O INSUSSISTENZE	RESIDUO DA CONSERVARE
2010	89.333,97	0,00	0,00	89.333,97
2015	98.914,58	82.392,17	-876,20	15.646,21
2016	127.119,76	5.073,86	-5.443,92	116.601,98
2017	2.038.948,56	1.845.280,26	-22.181,96	171.486,34
Totale Titolo 2	2.354.316,87	1.932.746,29	-28.502,08	393.068,50

ARMONIZZAZIONE - RIEPILOGO RESIDUI PASSIVI 2017 E PRECEDENTI

Titolo 7 - Uscite per conto terzi e partite di giro

ANNO	IMPORTO A INIZIO ANNO	PAGAMENTI	ECONOMIE O INSUSSISTENZE	RESIDUO DA CONSERVARE
2001	150,00	0,00	-150,00	0,00
2008	0,00	0,00	0,00	0,00
2011	28.028,19	0,00	0,00	28.028,19
2012	19.081,25	0,00	0,00	19.081,25
2013	172.618,35	0,00	0,00	172.618,35
2014	277.454,52	598,00	-126,04	276.730,48
2015	272.945,42	9.067,59	0,00	263.877,83
2016	299.259,80	13.800,17	-18.342,61	267.117,02
2017	895.399,11	625.777,73	-29.843,15	239.778,23
Totale Titolo 7	1.964.936,64	649.243,49	-48.461,80	1.267.231,35

Esercizio: 2018

ARMONIZZAZIONE - RIEPILOGO RESIDUI PASSIVI 2017 E PRECEDENTI

ANNO	IMPORTO A INIZIO ANNO	PAGAMENTI	ECONOMIE O INSUSSISTENZE	RESIDUO DA CONSERVARE
RIEPILOGO GENERALE PER ANNO DI FORMAZIONE				
Tot. 2001	150,00	0,00	-150,00	0,00
Tot. 2008	0,00	0,00	0,00	0,00
Tot. 2009	1.200.681,51	15.750,96	0,00	1.184.930,55
Tot. 2010	189.237,88	0,00	0,00	189.237,88
Tot. 2011	99.058,74	0,00	0,00	99.058,74
Tot. 2012	115.597,36	0,00	-1.500,00	114.097,36
Tot. 2013	172.618,35	0,00	0,00	172.618,35
Tot. 2014	277.527,40	598,00	-126,04	276.803,36
Tot. 2015	893.105,00	106.052,19	-8.723,15	778.329,66
Tot. 2016	2.899.797,42	2.339.200,43	-86.632,50	473.964,49
Tot. 2017	22.386.670,83	9.686.948,33	-165.240,05	12.534.482,45
Totale Generale	**28.234.444,49**	**12.148.549,91**	**-262.371,74**	**15.823.522,84**

L.C.C.di Ragusa gia` Prov.Reg.le di Ragusa

Esercizio: 2018

RIACCERTAMENTO RESIDUI PASSIVI (Residui da anno 2017 e precedenti)

Classificazione 01.01.1 - Capitolo: 603 / 1

MOVIMENTO	ESTREMI	IMPORTO A INIZIO ANNO	PAGAMENTI	ECONOMIE O INSUSSISTENZE	RESIDUO DA CONSERVARE
Anno: 2017					
2017 / 1274	Provvedimento DGP / 2016 / 6000 CONTRIBUTI EX INADEL A SALDO 2016	4.690,87	0,00	-3.340,26	1.350,61
Totale Anno: 2017		**4.690,87**	**0,00**	**-3.340,26**	**1.350,61**
Totale Classificazione	**01.01.1 - Capitolo: 603 / 1**	**4.690,87**	**0,00**	**-3.340,26**	**1.350,61**

Esercizio: 2018

RIACCERTAMENTO RESIDUI PASSIVI (Residui da anno 2017 e precedenti)

Classificazione 01.02.1 - Capitolo: 661 / 3

MOVIMENTO	ESTREMI	IMPORTO A INIZIO ANNO	PAGAMENTI	ECONOMIE O INSUSSISTENZE	RESIDUO DA CONSERVARE
Anno: 2017					
2017 / 3638	Provvedimento DGP / 2017 / 6000 LAVORO STRAORDINARIO A SALDO 2017	4.072,43	0,00	-3.058,55	1.013,88
Totale Anno: 2017		**4.072,43**	**0,00**	**-3.058,55**	**1.013,88**
Totale Classificazione	**01.02.1 - Capitolo: 661 / 3**	**4.072,43**	**0,00**	**-3.058,55**	**1.013,88**

Esercizio: 2018

RIACCERTAMENTO RESIDUI PASSIVI (Residui da anno 2017 e precedenti)

Classificazione 01.02.1 - Capitolo: 662

MOVIMENTO	ESTREMI	IMPORTO A INIZIO ANNO	PAGAMENTI	ECONOMIE O INSUSSISTENZE	RESIDUO DA CONSERVARE
Anno: 2011					
2011 / 5933	Provvedimento DGP / 2011 / 5000 ONERI SOCIALI PER IL PERSONALE COLLOCATOA RIPOSO-SALDO 2011	23.307,27	0,00	0,00	23.307,27
Totale Anno: 2011		**23.307,27**	**0,00**	**0,00**	**23.307,27**
Anno: 2012					
2012 / 5038	Provvedimento DGP / 2012 / 6050 ONERI SOCIALI PER IL PERSONALE COLLOCATOA RIPOSO	34.901,67	0,00	0,00	34.901,67
Totale Anno: 2012		**34.901,67**	**0,00**	**0,00**	**34.901,67**
Anno: 2015					
2015 / 3927	Provvedimento DGP / 2015 / 6000 ONERI SOCIALI PERSONALE COLLOCATO A RIPOSO	25.237,25	0,00	0,00	25.237,25
Totale Anno: 2015		**25.237,25**	**0,00**	**0,00**	**25.237,25**
Anno: 2017					
2017 / 3639	Provvedimento DGP / 2017 / 6000 ONERI SOCIALI PERSONALE COLLOCATO A RIPOSO -SALDO 2017	4.499,28	0,00	0,00	4.499,28
Totale Anno: 2017		**4.499,28**	**0,00**	**0,00**	**4.499,28**
Totale Classificazione	**01.02.1 - Capitolo: 662**	**87.945,47**	**0,00**	**0,00**	**87.945,47**

Esercizio: 2018

RIACCERTAMENTO RESIDUI PASSIVI (Residui da anno 2017 e precedenti)

Classificazione 01.02.1 - Capitolo: 665 / 4

MOVIMENTO	ESTREMI	IMPORTO A INIZIO ANNO	PAGAMENTI	ECONOMIE O INSUSSISTENZE	RESIDUO DA CONSERVARE
Anno: 2017					
2017 / 1281	Provvedimento DGP / 2016 / 6000 CONTRIBUTI EX INADEL A SALDO 2016	3.146,27	0,00	-1.186,57	1.959,70
Totale Anno: 2017		**3.146,27**	**0,00**	**-1.186,57**	**1.959,70**
Totale Classificazione	**01.02.1 - Capitolo: 665 / 4**	**3.146,27**	**0,00**	**-1.186,57**	**1.959,70**

Esercizio: 2018

RIACCERTAMENTO RESIDUI PASSIVI (Residui da anno 2017 e precedenti)

Classificazione 01.02.1 - Capitolo: 682

MOVIMENTO	ESTREMI	IMPORTO A INIZIO ANNO	PAGAMENTI	ECONOMIE O INSUSSISTENZE	RESIDUO DA CONSERVARE
Anno: 2015					
2015 / 3911	Provvedimento CDD / 2015 / 2618 PAGAMENTO FATTURE TELEFONIA FISSA	14.408,80	0,00	0,00	14.408,80
Totale Anno: 2015		**14.408,80**	**0,00**	**0,00**	**14.408,80**
Anno: 2016					
2016 / 3499	Provvedimento CDD / 2016 / 2601 SPESE PER TELEFONIA FISSA E MOBILE FINO AL 31/12/2016	15.203,65	0,00	0,00	15.203,65
Totale Anno: 2016		**15.203,65**	**0,00**	**0,00**	**15.203,65**
Totale Classificazione	**01.02.1 - Capitolo: 682**	**29.612,45**	**0,00**	**0,00**	**29.612,45**

Esercizio: 2018

RIACCERTAMENTO RESIDUI PASSIVI (Residui da anno 2017 e precedenti)

Classificazione 01.02.1 - Capitolo: 684 / 1

MOVIMENTO	ESTREMI	IMPORTO A INIZIO ANNO	PAGAMENTI	ECONOMIE O INSUSSISTENZE	RESIDUO DA CONSERVARE
Anno: 2017					
2017 / 1311	Provvedimento CDD / 2016 / 2697 SERVIZIO MANUTENZ.TERMO-FRIGORIFERA EDIFICI SCOLASTICI ZONA EST-AFFID.DISTEFANO E CASCONE	3.161,03	2.875,42	-54,80	230,81
Totale Anno: 2017		**3.161,03**	**2.875,42**	**-54,80**	**230,81**
Totale Classificazione	**01.02.1 - Capitolo: 684 / 1**	**3.161,03**	**2.875,42**	**-54,80**	**230,81**

Esercizio: 2018

RIACCERTAMENTO RESIDUI PASSIVI (Residui da anno 2017 e precedenti)

Classificazione 01.02.1 - Capitolo: 691 / 1

MOVIMENTO	ESTREMI	IMPORTO A INIZIO ANNO	PAGAMENTI	ECONOMIE O INSUSSISTENZE	RESIDUO DA CONSERVARE
Anno: 2017					
2017 / 3081	Provvedimento CDD / 2017 / 2255 GIUDIZIO CIVILE 3676/13 PROPOSTO DA CRISALFI LUCA-SENT.N.285/17-SALDO COMPENSI AVV.MEZZASALMA ER GULINO	849,50	0,00	0,00	849,50
Totale Anno: 2017		**849,50**	**0,00**	**0,00**	**849,50**
Totale Classificazione	**01.02.1 - Capitolo: 691 / 1**	**849,50**	**0,00**	**0,00**	**849,50**

Esercizio: 2018

RIACCERTAMENTO RESIDUI PASSIVI (Residui da anno 2017 e precedenti)

Classificazione 01.02.1 - Capitolo: 720

MOVIMENTO	ESTREMI	IMPORTO A INIZIO ANNO	PAGAMENTI	ECONOMIE O INSUSSISTENZE	RESIDUO DA CONSERVARE
Anno: 2015					
2015 / 2107	Provvedimento CDD / 2013 / 2952 COMPENSI DI DOMICILIAZIONE PER GIUDIZIO ATTO DI INGIUNZIONE PROT.2938/13 DEL COMMISSARIO DELEG.EMERG.BONIFICHE AVV.MARTA BARRESI	380,64	0,00	0,00	380,64
Totale Anno: 2015		**380,64**	**0,00**	**0,00**	**380,64**
Totale Classificazione	**01.02.1 - Capitolo: 720**	**380,64**	**0,00**	**0,00**	**380,64**

Esercizio: 2018

RIACCERTAMENTO RESIDUI PASSIVI (Residui da anno 2017 e precedenti)

Classificazione 01.03.1 - Capitolo: 733 / 1

MOVIMENTO	ESTREMI	IMPORTO A INIZIO ANNO	PAGAMENTI	ECONOMIE O INSUSSISTENZE	RESIDUO DA CONSERVARE
Anno: 2017					
2017 / 1286	Provvedimento DGP / 2016 / 6000 CONTRIBUTI EX INADEL A SALDO 2016	10.546,12	0,00	0,00	10.546,12
Totale Anno: 2017		**10.546,12**	**0,00**	**0,00**	**10.546,12**
Totale Classificazione	**01.03.1 - Capitolo: 733 / 1**	**10.546,12**	**0,00**	**0,00**	**10.546,12**

Esercizio: 2018

RIACCERTAMENTO RESIDUI PASSIVI (Residui da anno 2017 e precedenti)

Classificazione 01.03.1 - Capitolo: 802 / 20

MOVIMENTO	ESTREMI	IMPORTO A INIZIO ANNO	PAGAMENTI	ECONOMIE O INSUSSISTENZE	RESIDUO DA CONSERVARE
Anno: 2017					
2017 / 3650	Provvedimento CDD / 2017 / 6000 CONCORSO AL CONTENIMENTO DELLA SPESA PUBBLICA AI SENSI AR.T1 C.418 L./14-N.190	13.721.912,40	2.087.489,30	0,00	11.634.423,10
Totale Anno: 2017		**13.721.912,40**	**2.087.489,30**	**0,00**	**11.634.423,10**
Totale Classificazione	**01.03.1 - Capitolo: 802 / 20**	**13.721.912,40**	**2.087.489,30**	**0,00**	**11.634.423,10**

Esercizio: 2018

RIACCERTAMENTO RESIDUI PASSIVI (Residui da anno 2017 e precedenti)

Classificazione 01.04.1 - Capitolo: 808

MOVIMENTO	ESTREMI	IMPORTO A INIZIO ANNO	PAGAMENTI	ECONOMIE O INSUSSISTENZE	RESIDUO DA CONSERVARE
Anno: 2016					
2016 / 1722	Provvedimento DCP / 2016 / 10 PARTECIPAZIONE QUALE SOCIO AL GRUPPO AZIONE LOCALE TERRA BAROCCA	500,00	0,00	0,00	500,00
Totale Anno: 2016		**500,00**	**0,00**	**0,00**	**500,00**
Totale Classificazione	**01.04.1 - Capitolo: 808**	**500,00**	**0,00**	**0,00**	**500,00**

Esercizio: 2018

RIACCERTAMENTO RESIDUI PASSIVI (Residui da anno 2017 e precedenti)

Classificazione 01.05.1 - Capitolo: 830

MOVIMENTO	ESTREMI	IMPORTO A INIZIO ANNO	PAGAMENTI	ECONOMIE O INSUSSISTENZE	RESIDUO DA CONSERVARE
Anno: 2017					
2017 / 3611	Provvedimento CDD / 2017 / 2834 ACQUISTO ATTREZZATURE INFORMATICHE SETTORE VII-TRAMITE CONSIP	500,00	473,33	-23,67	3,00
Totale Anno: 2017		**500,00**	**473,33**	**-23,67**	**3,00**
Totale Classificazione	**01.05.1 - Capitolo: 830**	**500,00**	**473,33**	**-23,67**	**3,00**

Esercizio: 2018

RIACCERTAMENTO RESIDUI PASSIVI (Residui da anno 2017 e precedenti)

Classificazione 01.05.1 - Capitolo: 834

MOVIMENTO	ESTREMI	IMPORTO A INIZIO ANNO	PAGAMENTI	ECONOMIE O INSUSSISTENZE	RESIDUO DA CONSERVARE
Anno: 2017					
2017 / 1989	Provvedimento CDD / 2017 / 1411 CAUSA CIVILE 246/16 PROMOSSO DA CARUSO SALVATORE-PAGAMENTO COMPENSI AL 50% C.T.O.GAROFALO ANDREA	163,77	0,00	0,00	163,77
Totale Anno: 2017		**163,77**	**0,00**	**0,00**	**163,77**
Totale Classificazione	**01.05.1 - Capitolo: 834**	**163,77**	**0,00**	**0,00**	**163,77**

Esercizio: 2018

RIACCERTAMENTO RESIDUI PASSIVI (Residui da anno 2017 e precedenti)

Classificazione 01.05.1 - Capitolo: 835

MOVIMENTO	ESTREMI	IMPORTO A INIZIO ANNO	PAGAMENTI	ECONOMIE O INSUSSISTENZE	RESIDUO DA CONSERVARE
Anno: 2017					
2017 / 2293	Provvedimento CDD / 2017 / 1831 INTERVENTI MANUTENTIVI URGENTI OPERE IN FERRO IMMOBILI COMPETENZA PROV.LE OP.ECONOM. S.C.METAL S.R.L.	4.255,80	2.729,55	0,00	1.526,25
2017 / 2294	Provvedimento CDD / 2017 / 1832 INTERVENTI MANUTENTIVI URGENTI IMPIANTI IDRICO SANITARI IMMOBILI COMP.PROV.LE -BRUGALETTA IMPIANTI DI BRUGALETTA GIOVANNI & C.SAS RAGUSA	3.800,00	2.496,12	0,00	1.303,88
Totale Anno: 2017		**8.055,80**	**5.225,67**	**0,00**	**2.830,13**
Totale Classificazione	**01.05.1 - Capitolo: 835**	**8.055,80**	**5.225,67**	**0,00**	**2.830,13**

Esercizio: 2018

RIACCERTAMENTO RESIDUI PASSIVI (Residui da anno 2017 e precedenti)

Classificazione 01.05.1 - Capitolo: 835 / 1

MOVIMENTO	ESTREMI	IMPORTO A INIZIO ANNO	PAGAMENTI	ECONOMIE O INSUSSISTENZE	RESIDUO DA CONSERVARE
Anno: 2017					
2017 / 2016	Provvedimento CDD / 2017 / 1524 ACQUISTO MATERIALI PER LAVORI DI MANUTENZIONE	523,82	216,01	0,00	307,81
Totale Anno: 2017		**523,82**	**216,01**	**0,00**	**307,81**
Totale Classificazione	**01.05.1 - Capitolo: 835 / 1**	**523,82**	**216,01**	**0,00**	**307,81**

Esercizio: 2018

RIACCERTAMENTO RESIDUI PASSIVI (Residui da anno 2017 e precedenti)

Classificazione 01.06.1 - Capitolo: 853 / 1

MOVIMENTO	ESTREMI	IMPORTO A INIZIO ANNO	PAGAMENTI	ECONOMIE O INSUSSISTENZE	RESIDUO DA CONSERVARE
Anno: 2017					
2017 / 1297	Provvedimento DGP / 2016 / 6000 CONTRIBUTI EX INADEL A SALDO 2016	2.643,35	0,00	-42,36	2.600,99
Totale Anno: 2017		**2.643,35**	**0,00**	**-42,36**	**2.600,99**
Totale Classificazione	**01.06.1 - Capitolo: 853 / 1**	**2.643,35**	**0,00**	**-42,36**	**2.600,99**

Esercizio: 2018

RIACCERTAMENTO RESIDUI PASSIVI (Residui da anno 2017 e precedenti)

Classificazione 01.06.1 - Capitolo: 871

MOVIMENTO	ESTREMI	IMPORTO A INIZIO ANNO	PAGAMENTI	ECONOMIE O INSUSSISTENZE	RESIDUO DA CONSERVARE
Anno: 2016					
2016 / 1243	Provvedimento CDD / 2015 / 361 INTERVENTI MANUTENTIVI URGENTI OPERE IN FERRO IMMOBILI DEGLI EFIFICI AFFID.CRISCIONE LUCIANO	1.500,00	0,00	0,00	1.500,00
Totale Anno: 2016		**1.500,00**	**0,00**	**0,00**	**1.500,00**
Totale Classificazione	**01.06.1 - Capitolo: 871**	**1.500,00**	**0,00**	**0,00**	**1.500,00**

Esercizio: 2018

RIACCERTAMENTO RESIDUI PASSIVI (Residui da anno 2017 e precedenti)

Classificazione 01.06.1 - Capitolo: 878

MOVIMENTO	ESTREMI	IMPORTO A INIZIO ANNO	PAGAMENTI	ECONOMIE O INSUSSISTENZE	RESIDUO DA CONSERVARE
Anno: 2015					
2015 / 2090	Provvedimento CDD / 2011 / 2567 REDAZIONE PROGETTO STRUTTURALE ESECUTIVOSTAZIONE PASSEGGERI PORTO POZZALLO AFFID.INCARICO PROF.ING. MICHELE MAUGERIDEL DICA UNIVERSITA' STUDI CATANIA	10.000,00	0,00	0,00	10.000,00
Totale Anno: 2015		**10.000,00**	**0,00**	**0,00**	**10.000,00**
Totale Classificazione	**01.06.1 - Capitolo: 878**	**10.000,00**	**0,00**	**0,00**	**10.000,00**

Esercizio: 2018

RIACCERTAMENTO RESIDUI PASSIVI (Residui da anno 2017 e precedenti)

Classificazione 01.06.1 - Capitolo: 890

MOVIMENTO	ESTREMI	IMPORTO A INIZIO ANNO	PAGAMENTI	ECONOMIE O INSUSSISTENZE	RESIDUO DA CONSERVARE
Anno: 2014					
2014 / 49	Provvedimento DGP / 2014 / 6000 CONDOMIBIO LOCALI CONSORZIO ASI	72,88	0,00	0,00	72,88
Totale Anno: 2014		**72,88**	**0,00**	**0,00**	**72,88**
Anno: 2015					
2015 / 543	Provvedimento DGP / 2015 / 6000 CONDOMIO CONSORZIO ASI	765,33	0,00	0,00	765,33
Totale Anno: 2015		**765,33**	**0,00**	**0,00**	**765,33**
Anno: 2017					
2017 / 281	Provvedimento DGP / 2017 / 6500 SPESE CONDOMINIALI CONSORZIO ASI	8.000,00	0,00	0,00	8.000,00
Totale Anno: 2017		**8.000,00**	**0,00**	**0,00**	**8.000,00**
Totale Classificazione	**01.06.1 - Capitolo: 890**	**8.838,21**	**0,00**	**0,00**	**8.838,21**

Esercizio: 2018

RIACCERTAMENTO RESIDUI PASSIVI (Residui da anno 2017 e precedenti)

Classificazione 01.11.1 - Capitolo: 952 / 1

MOVIMENTO	ESTREMI	IMPORTO A INIZIO ANNO	PAGAMENTI	ECONOMIE O INSUSSISTENZE	RESIDUO DA CONSERVARE
Anno: 2017					
2017 / 1304	Provvedimento DGP / 2016 / 6000 CONTRIBUTI EX INADEL A SALDO 2016	11.940,43	0,00	0,00	11.940,43
Totale Anno: 2017		**11.940,43**	**0,00**	**0,00**	**11.940,43**
Totale Classificazione	**01.11.1 - Capitolo: 952 / 1**	**11.940,43**	**0,00**	**0,00**	**11.940,43**

Esercizio: 2018

RIACCERTAMENTO RESIDUI PASSIVI (Residui da anno 2017 e precedenti)

Classificazione 01.11.1 - Capitolo: 988 / 1

MOVIMENTO	ESTREMI	IMPORTO A INIZIO ANNO	PAGAMENTI	ECONOMIE O INSUSSISTENZE	RESIDUO DA CONSERVARE
Anno: 2015					
2015 / 3910	Provvedimento CDD / 2015 / 2759 SENTENZA 946/2013 PLURISERVICE DI CILIA SALVATORE+ALTRI	3.036,00	0,00	0,00	3.036,00
Totale Anno: 2015		**3.036,00**	**0,00**	**0,00**	**3.036,00**
Totale Classificazione	**01.11.1 - Capitolo: 988 / 1**	**3.036,00**	**0,00**	**0,00**	**3.036,00**

Esercizio: 2018

RIACCERTAMENTO RESIDUI PASSIVI (Residui da anno 2017 e precedenti)

Classificazione 03.01.1 - Capitolo: 951 / 1

MOVIMENTO	ESTREMI	IMPORTO A INIZIO ANNO	PAGAMENTI	ECONOMIE O INSUSSISTENZE	RESIDUO DA CONSERVARE
Anno: 2017					
2017 / 3686	Provvedimento DGP / 2017 / 6000 FONDO PER LAVORO STRAORDINARIO A SALDO 2017	4.860,22	0,00	0,00	4.860,22
Totale Anno: 2017		**4.860,22**	**0,00**	**0,00**	**4.860,22**
Totale Classificazione	**03.01.1 - Capitolo: 951 / 1**	**4.860,22**	**0,00**	**0,00**	**4.860,22**

Esercizio: 2018

RIACCERTAMENTO RESIDUI PASSIVI (Residui da anno 2017 e precedenti)

Classificazione 04.02.1 - Capitolo: 1279

MOVIMENTO	ESTREMI	IMPORTO A INIZIO ANNO	PAGAMENTI	ECONOMIE O INSUSSISTENZE	RESIDUO DA CONSERVARE
Anno: 2017					
2017 / 1991	Provvedimento CDD / 2017 / 1447 LAVORI MANUTENZ.STRAORDINARIA SU IMPIANTO ELETTRICO LOCALI LABORATORIO CHIMICA	512,40	0,00	0,00	512,40
2017 / 3607	Provvedimento CDD / 2017 / 2823 SPESE DI FUNZIONAMENTO TRASLOCHI E PICCOLI INTERVENTI IST.SCOLASTICI	10.506,54	8.349,47	0,00	2.157,07
Totale Anno: 2017		**11.018,94**	**8.349,47**	**0,00**	**2.669,47**
Totale Classificazione	**04.02.1 - Capitolo: 1279**	**11.018,94**	**8.349,47**	**0,00**	**2.669,47**

Esercizio: 2018

RIACCERTAMENTO RESIDUI PASSIVI (Residui da anno 2017 e precedenti)

Classificazione 04.02.1 - Capitolo: 1280

MOVIMENTO	ESTREMI	IMPORTO A INIZIO ANNO	PAGAMENTI	ECONOMIE O INSUSSISTENZE	RESIDUO DA CONSERVARE
Anno: 2017					
2017 / 1253	Provvedimento CDD / 2016 / 2132 SERVIZIO MANUTENZ.IMPIANTI DI PRODUZIONE TERMOFRIGORIFERA EFIFICI PATRIMONIALI	3.449,65	1.143,45	-2.196,20	110,00
2017 / 1254	Provvedimento CDD / 2016 / 2134 SERVIZIO MANUTENZ.IMPIANTI PRODUZIONE TERMOFRIGORIFERA EDIFICI SCOLASTICI COMPARTO OVEST	8.192,79	2.610,05	-5.324,74	258,00
2017 / 2831	Provvedimento CDD / 2017 / 2225 SERVIZIO DI MANUTENZIONE DEI PRESIDI E DEGLI IMPIANTI ANTINCENDIO-2017/2018	12.078,00	11.346,00	-492,00	240,00
Totale Anno: 2017		**23.720,44**	**15.099,50**	**-8.012,94**	**608,00**
Totale Classificazione	**04.02.1 - Capitolo: 1280**	**23.720,44**	**15.099,50**	**-8.012,94**	**608,00**

Esercizio: 2018

RIACCERTAMENTO RESIDUI PASSIVI (Residui da anno 2017 e precedenti)

Classificazione 04.02.1 - Capitolo: 1525

MOVIMENTO	ESTREMI	IMPORTO A INIZIO ANNO	PAGAMENTI	ECONOMIE O INSUSSISTENZE	RESIDUO DA CONSERVARE
Anno: 2017					
2017 / 1211	Provvedimento CDD / 2016 / 488 SERVIZIO DI MANUTENZIONE DEGLI ASCENSORI-MONTASCALE-MONTACARICHI EDIFICI PROV.-	20.000,65	7.993,87	0,00	12.006,78
Totale Anno: 2017		**20.000,65**	**7.993,87**	**0,00**	**12.006,78**
Totale Classificazione	**04.02.1 - Capitolo: 1525**	**20.000,65**	**7.993,87**	**0,00**	**12.006,78**

Esercizio: 2018

RIACCERTAMENTO RESIDUI PASSIVI (Residui da anno 2017 e precedenti)

Classificazione 04.02.2 - Capitolo: 2529

MOVIMENTO	ESTREMI	IMPORTO A INIZIO ANNO	PAGAMENTI	ECONOMIE O INSUSSISTENZE	RESIDUO DA CONSERVARE
Anno: 2017					
2017 / 3425	Provvedimento CDD / 2017 / 2687 SOSTITUZIONE IMPIANTO RISCALDAMENTO GRUPPO TERMICO C/O COMANDO VV.FF. RAGUSA-AFFID.DITTA TAUCLIMA SRL-	25.859,96	0,00	-361,96	25.498,00
Totale Anno: 2017		**25.859,96**	**0,00**	**-361,96**	**25.498,00**
Totale Classificazione	**04.02.2 - Capitolo: 2529**	**25.859,96**	**0,00**	**-361,96**	**25.498,00**

Esercizio: 2018

RIACCERTAMENTO RESIDUI PASSIVI (Residui da anno 2017 e precedenti)

Classificazione 04.02.2 - Capitolo: 2534 / 1

MOVIMENTO	ESTREMI	IMPORTO A INIZIO ANNO	PAGAMENTI	ECONOMIE O INSUSSISTENZE	RESIDUO DA CONSERVARE
Anno: 2016					
2016 / 1336	Provvedimento CDD / 2011 / 6121 TRASFERIM.STATALE PER M.S.RISCHIO CONNESSO ALLA VULNERAB.IST.SUPER.UMBERTO I DI RAGUSA-INTERVENTO N.03210SIC265- ACCERTAM.1332/11-IMP.BOSCARINO ROSARIO	31.485,58	0,00	0,00	31.485,58
2016 / 1338	Provvedimento DGP / 2011 / 6000 TRASFERIM.PER M.S.PREVENZ.RISCHIO CONNESSO ALLA VULNERAB.IST.SUP.UMBERTO I GEO= METR/PALESTRA IN VIALE DEI PLATANI- INTERV.03210SIC268-ACCERTAM.1337/11	32.109,91	0,00	0,00	32.109,91
2016 / 1342	Provvedimento CDD / 2014 / 1361 INTERVENTI URGENTI M.S.PREVENZIONE E RIDUZ.RISCHIO EDIFICIO SCOLASTICO G. VERGA MODICA-VEDI ACC.1201/13 AGG.IMPRESA AGOSTA COSTRUZIONI	5.617,93	0,00	-665,98	4.951,95
2016 / 1411	Provvedimento CDD / 2015 / 2870 INTERVENTO URGENTE DI MANUTENZ. IST.CAMPAILLA DI MODICA-ACC.1203/13	33.831,21	0,00	-306,87	33.524,34
2016 / 1413	Provvedimento CDD / 2015 / 2872 INTERVENTO URGENTE DI MANUTENZ.ISTITUTO DI VIALE FIORI SCICLI-VEDI ACC.1637/15	13.405,20	673,44	-138,08	12.593,68
Totale Anno: 2016		**116.449,83**	**673,44**	**-1.110,93**	**114.665,46**
Anno: 2017					
2017 / 1235	Provvedimento DGP / 2011 / 6000 FINANZIAM.PER M.S.RIDUZIONE VULNERAB.LI=CEO SCIENTIFICO S.CANNIZZARO VIA G.IACO=NO DI VITTORIA-ACCERTAM.N.1331/11 INTERV.N.03210SIC270-COOP.EDIL COMISO	48.350,71	1.497,08	0,00	46.853,63
2017 / 1239	Provvedimento CDD / 2015 / 2873 INTERVENTI URGENTI DI MANUTENZ.ISTITUTO DI VIA G.B.IACONO-VITTORIA-VEDI ACC.1200/13	15.309,67	1.922,09	0,00	13.387,58

Esercizio: 2018

RIACCERTAMENTO RESIDUI PASSIVI (Residui da anno 2017 e precedenti)

Classificazione 04.02.2 - Capitolo: 2534 / 1

MOVIMENTO	ESTREMI	IMPORTO A INIZIO ANNO	PAGAMENTI	ECONOMIE O INSUSSISTENZE	RESIDUO DA CONSERVARE
Anno: 2017					
2017 / 1240	Provvedimento CDD / 2015 / 2868 INTERVENTI URGENTI DI MANUTENZ.EDIFICIO GIUOSUE' CARDUCCI COMISO-VEDI ACC.1204/13	12.113,63	0,00	-143,23	11.970,40
2017 / 1241	Provvedimento CDD / 2015 / 2869 INTERVENTO URGENTE DI MANUTENZ.ISTITUTO DI VIALE DELLA RESISTENZA A COMISO-ACC.1202/13	21.632,61	3.516,97	-535,99	17.579,65
2017 / 1242	Provvedimento CDD / 2015 / 2871 INTERENTO URGENTE DI MANUTENZ.ISTITUTO VIA ALDO MORO RAGUSA-ACC.1637/15	7.384,84	929,64	-288,52	6.166,68
Totale Anno: 2017		**104.791,46**	**7.865,78**	**-967,74**	**95.957,94**
Totale Classificazione	**04.02.2 - Capitolo: 2534 / 1**	**221.241,29**	**8.539,22**	**-2.078,67**	**210.623,40**

Esercizio: 2018

RIACCERTAMENTO RESIDUI PASSIVI (Residui da anno 2017 e precedenti)

Classificazione 04.02.2 - Capitolo: 2535

MOVIMENTO	ESTREMI	IMPORTO A INIZIO ANNO	PAGAMENTI	ECONOMIE O INSUSSISTENZE	RESIDUO DA CONSERVARE
Anno: 2015					
2015 / 2282	Provvedimento CDD / 2004 / 7080 PROGETTO AMPLIAMENTO E SISTEMAZ.AREE ESTERNE IST.D'ARTE DI COMISO EX POSIZ.4460789.00- POSIZ.4480718.00- VEDI ACC.2137/04-	2.551,61	0,00	0,00	2.551,61
Totale Anno: 2015		**2.551,61**	**0,00**	**0,00**	**2.551,61**
Totale Classificazione	**04.02.2 - Capitolo: 2535**	**2.551,61**	**0,00**	**0,00**	**2.551,61**

Esercizio: 2018

RIACCERTAMENTO RESIDUI PASSIVI (Residui da anno 2017 e precedenti)

Classificazione 04.02.2 - Capitolo: 2536

MOVIMENTO	ESTREMI	IMPORTO A INIZIO ANNO	PAGAMENTI	ECONOMIE O INSUSSISTENZE	RESIDUO DA CONSERVARE
Anno: 2017					
2017 / 1219	Provvedimento DCP / 1998 / 60 LAVORI MANUNTENZIONE STRAORDINARIA C/O IST.MAGISTRALE VITTORIA AGG.IMPRESA LA PERNA ROSARIO	15.984,61	12.256,21	-3.674,98	53,42
Totale Anno: 2017		**15.984,61**	**12.256,21**	**-3.674,98**	**53,42**
Totale Classificazione	**04.02.2 - Capitolo: 2536**	**15.984,61**	**12.256,21**	**-3.674,98**	**53,42**

Esercizio: 2018

RIACCERTAMENTO RESIDUI PASSIVI (Residui da anno 2017 e precedenti)

Classificazione 04.04.1 - Capitolo: 1790

MOVIMENTO	ESTREMI	IMPORTO A INIZIO ANNO	PAGAMENTI	ECONOMIE O INSUSSISTENZE	RESIDUO DA CONSERVARE
Anno: 2015					
2015 / 2117	Provvedimento CDD / 2014 / 1365 CONTRUIBUTO PER FUNZIONAMENTO DEL CONSORZIO UNIVERSITARIO DEGLI IBLEI SALDO 2013	405.286,13	0,00	0,00	405.286,13
2015 / 2179	Provvedimento DGP / 2014 / 6000 SALDO CONTRIBUTO FUNZIONAMENTO CONSORZIOUNIVERSITARIO	25.000,00	0,00	0,00	25.000,00
Totale Anno: 2015		**430.286,13**	**0,00**	**0,00**	**430.286,13**
Totale Classificazione	**04.04.1 - Capitolo: 1790**	**430.286,13**	**0,00**	**0,00**	**430.286,13**

Esercizio: 2018

RIACCERTAMENTO RESIDUI PASSIVI (Residui da anno 2017 e precedenti)

Classificazione 04.06.1 - Capitolo: 1794

MOVIMENTO	ESTREMI	IMPORTO A INIZIO ANNO	PAGAMENTI	ECONOMIE O INSUSSISTENZE	RESIDUO DA CONSERVARE
Anno: 2015					
2015 / 3923	Provvedimento CDD / 2015 / 2607 SPESE AD ONERE RIPARTITO PER UFFICIO SCOLASTICO REG.LE ANNO 2015	13.062,61	0,00	0,00	13.062,61
Totale Anno: 2015		**13.062,61**	**0,00**	**0,00**	**13.062,61**
Anno: 2016					
2016 / 17	Provvedimento DGP / 2014 / 6000 CONCORSO SPESA UFFICIO SCOLASTICO REG.LE	6.937,39	0,00	0,00	6.937,39
Totale Anno: 2016		**6.937,39**	**0,00**	**0,00**	**6.937,39**
Anno: 2017					
2017 / 1208	Provvedimento DGP / 2014 / 6000 CONCORSO SPESA UFFICIO SCOLASTICO REG.LE	13.062,61	0,00	0,00	13.062,61
2017 / 1336	Provvedimento CDD / 2016 / 2728 SPESA AD ONERE RIPARTITO FUNZIONAMENTO UFFICIO SCOLASTICO REGIONALE-2016-	20.000,00	0,00	0,00	20.000,00
2017 / 3687	Provvedimento DGP / 2017 / 6000 CONCONROSO NELLA SPESA PER FUNZIONAMENTO UFFICIO SCOLASTICO REGIONALE	20.000,00	0,00	0,00	20.000,00
Totale Anno: 2017		**53.062,61**	**0,00**	**0,00**	**53.062,61**
Totale Classificazione	**04.06.1 - Capitolo: 1794**	**73.062,61**	**0,00**	**0,00**	**73.062,61**

Esercizio: 2018

RIACCERTAMENTO RESIDUI PASSIVI (Residui da anno 2017 e precedenti)

Classificazione 04.07.1 - Capitolo: 1800

MOVIMENTO	ESTREMI	IMPORTO A INIZIO ANNO	PAGAMENTI	ECONOMIE O INSUSSISTENZE	RESIDUO DA CONSERVARE
Anno: 2017					
2017 / 3836	Provvedimento DGP / 2017 / 6000 BORSE DI STUDIO PER STUDENTI IST.SUPERIORI	131.172,00	0,00	0,00	131.172,00
Totale Anno: 2017		**131.172,00**	**0,00**	**0,00**	**131.172,00**
Totale Classificazione	**04.07.1 - Capitolo: 1800**	**131.172,00**	**0,00**	**0,00**	**131.172,00**

Esercizio: 2018

RIACCERTAMENTO RESIDUI PASSIVI (Residui da anno 2017 e precedenti)

Classificazione 06.02.2 - Capitolo: 2583

MOVIMENTO	ESTREMI	IMPORTO A INIZIO ANNO	PAGAMENTI	ECONOMIE O INSUSSISTENZE	RESIDUO DA CONSERVARE
Anno: 2015					
2015 / 2222	Provvedimento DGP / 1988 / 6000 COSTRUZ.IMPIANTO DI ATLETICA LEGGERA IN SCICLI - IMP. 2404/92	92.962,24	82.392,17	0,00	10.570,07
Totale Anno: 2015		**92.962,24**	**82.392,17**	**0,00**	**10.570,07**
Totale Classificazione	**06.02.2 - Capitolo: 2583**	**92.962,24**	**82.392,17**	**0,00**	**10.570,07**

Esercizio: 2018

RIACCERTAMENTO RESIDUI PASSIVI (Residui da anno 2017 e precedenti)

Classificazione 07.01.1 - Capitolo: 1883 / 1

MOVIMENTO	ESTREMI	IMPORTO A INIZIO ANNO	PAGAMENTI	ECONOMIE O INSUSSISTENZE	RESIDUO DA CONSERVARE
Anno: 2017					
2017 / 1337	Provvedimento DGP / 2016 / 6000 CONTRIBUTI A SALDO 2016	3.949,33	0,00	0,00	3.949,33
Totale Anno: 2017		**3.949,33**	**0,00**	**0,00**	**3.949,33**
Totale Classificazione	**07.01.1 - Capitolo: 1883 / 1**	**3.949,33**	**0,00**	**0,00**	**3.949,33**

Esercizio: 2018

RIACCERTAMENTO RESIDUI PASSIVI (Residui da anno 2017 e precedenti)

Classificazione 07.01.1 - Capitolo: 1895 / 3

MOVIMENTO	ESTREMI	IMPORTO A INIZIO ANNO	PAGAMENTI	ECONOMIE O INSUSSISTENZE	RESIDUO DA CONSERVARE
Anno: 2016					
2016 / 3675	Provvedimento CDD / 2016 / 2770 STAMPA 1500 COPIE DELLA PUBBLICAZIONE TURISTICA "SET IBLEI"-DITTA LA GRAFICA MODICA	4.270,00	0,00	0,00	4.270,00
Totale Anno: 2016		**4.270,00**	**0,00**	**0,00**	**4.270,00**
Totale Classificazione	**07.01.1 - Capitolo: 1895 / 3**	**4.270,00**	**0,00**	**0,00**	**4.270,00**

Esercizio: 2018

RIACCERTAMENTO RESIDUI PASSIVI (Residui da anno 2017 e precedenti)

Classificazione 08.01.1 - Capitolo: 2093 / 3

MOVIMENTO	ESTREMI	IMPORTO A INIZIO ANNO	PAGAMENTI	ECONOMIE O INSUSSISTENZE	RESIDUO DA CONSERVARE
Anno: 2016					
2016 / 1251	Provvedimento CDD / 2012 / 2803 ACQUISTO FI FOTOCOPIATORI TRAMITE CONSIP-19 LOTTO 1 E 3	953,82	0,00	0,00	953,82
Totale Anno: 2016		**953,82**	**0,00**	**0,00**	**953,82**
Totale Classificazione	**08.01.1 - Capitolo: 2093 / 3**	**953,82**	**0,00**	**0,00**	**953,82**

Esercizio: 2018

RIACCERTAMENTO RESIDUI PASSIVI (Residui da anno 2017 e precedenti)

Classificazione 08.01.1 - Capitolo: 2095

MOVIMENTO	ESTREMI	IMPORTO A INIZIO ANNO	PAGAMENTI	ECONOMIE O INSUSSISTENZE	RESIDUO DA CONSERVARE
Anno: 2009					
2009 / 7969 / 1	Provvedimento CDD / 2010 / 7003 TRASFERIMENTO COMUNITA' MONTANA PROVINCIA REG.DI RAGUSA	818,48	238,01	0,00	580,47
Totale Anno: 2009		**818,48**	**238,01**	**0,00**	**580,47**
Totale Classificazione	**08.01.1 - Capitolo: 2095**	**818,48**	**238,01**	**0,00**	**580,47**

Esercizio: 2018

RIACCERTAMENTO RESIDUI PASSIVI (Residui da anno 2017 e precedenti)

Classificazione 08.01.1 - Capitolo: 2095 / 1

MOVIMENTO	ESTREMI	IMPORTO A INIZIO ANNO	PAGAMENTI	ECONOMIE O INSUSSISTENZE	RESIDUO DA CONSERVARE
Anno: 2009					
2009 / 7952	Provvedimento DGP / 2009 / 6000 GESTIONE TERRITORIALE EX ZONA MONTANA TRASFERIMENTO PROVINCIA SIRACUSA ACCERTAMENTO N.2438/2009	332.203,37	0,00	0,00	332.203,37
2009 / 7952 / 5	Provvedimento CDD / 2014 / 675 GESTIONE TERRITORIALE EX ZONA MONTANA TRASFERIMENTO PROVINCIA SIRACUSA ACC.2438/09-S/CONTR.CIPOLLA DI GIARR DET.DIVERSO RIP.675/-DIFF.E.2724,88	2.820,15	0,00	0,00	2.820,15
2009 / 7952 / 9	Provvedimento CDD / 2014 / 675 GESTIONE TERRITORIALE EX ZONA MONTANA TRASFERIMENTO PROVINCIA SIRACUSA ACCERTAMENTO N.2438/2009 COMUNE DI RAGUSA	18.060,14	0,00	0,00	18.060,14
2009 / 7952 / 10	Provvedimento CDD / 2015 / 20 GESTIONE TERRITORIALE EX ZONA MONTANA TRASFERIMENTO PROVINCIA SIRACUSA RIPARTO QUARTA RATA PROVINCIA DI RAGUSA	20.000,00	0,00	0,00	20.000,00
2009 / 7952 / 14	Provvedimento CDD / 2015 / 20 GESTIONE TERRITORIALE EX ZONA MONTANA TRASFERIMENTO PROVINCIA SIRACUSA RIPARTO QUARTA RATA-COMUNE RAGUSA	6.494,23	0,00	0,00	6.494,23
Totale Anno: 2009		**379.577,89**	**0,00**	**0,00**	**379.577,89**
Totale Classificazione	**08.01.1 - Capitolo: 2095 / 1**	**379.577,89**	**0,00**	**0,00**	**379.577,89**

Esercizio: 2018

RIACCERTAMENTO RESIDUI PASSIVI (Residui da anno 2017 e precedenti)

Classificazione 08.01.1 - Capitolo: 2095 / 2

MOVIMENTO	ESTREMI	IMPORTO A INIZIO ANNO	PAGAMENTI	ECONOMIE O INSUSSISTENZE	RESIDUO DA CONSERVARE
Anno: 2009					
2009 / 7953	Provvedimento DGP / 2009 / 6000 GESTIONE TERRITORIALE EX ZONA MONTANA TRASFERIMENTO PROVINCIA DI SIRACUSA ACCERTAMENTO N.2439/2009	503.683,08	0,00	0,00	503.683,08
2009 / 7953 / 5	Provvedimento CDD / 2012 / 627 GESTIONE TERRITORIALE EX ZONA MONTANA TRASFERIMENTO PROVINCIA DI SIRACUSA RIPARTO SOMME PROV.RG-CHIARAMONTE-RAGUSAGIARRATANA-MONTEROSSO	6.347,15	0,00	0,00	6.347,15
2009 / 7953 / 6	Provvedimento CDD / 2015 / 20 GESTIONE TERRITORIALE EX ZONA MONTANA TRASFERIMENTO PROVINCIA DI SIRACUSA RIPARTO IV RATA -ANNUALITA' 2013 ACC.2439/09	32.194,42	15.512,95	0,00	16.681,47
2009 / 7953 / 10	Provvedimento CDD / 2015 / 20 GESTIONE TERRITORIALE EX ZONA MONTANA TRASFERIMENTO PROVINCIA DI SIRACUSA RIPARTO IV RATA ANNUALITA' 2013 ACC.2439/09	26.254,68	0,00	0,00	26.254,68
2009 / 7953 / 11	Provvedimento CDD / 2015 / 1730 GESTIONE TERRITORIALE EX ZONA MONTANA TRASFERIMENTO PROVINCIA DI SIRACUSA ACCERTAMENTO N.2439/2009	868,53	0,00	0,00	868,53
2009 / 7953 / 12	Provvedimento CDD / 2015 / 1730 RIPARTO COMUNE DI CHIARAMONTE	1.109,11	0,00	0,00	1.109,11
2009 / 7953 / 14	Provvedimento CDD / 2015 / 1730 RIPARTO COMUNE DI MONTEROSSO	19.492,31	0,00	0,00	19.492,31
2009 / 7953 / 15	Provvedimento CDD / 2015 / 1730 RIPARTO COMUNE RAGUSA	18.421,30	0,00	0,00	18.421,30
Totale Anno: 2009		**608.370,58**	**15.512,95**	**0,00**	**592.857,63**
Totale Classificazione	**08.01.1 - Capitolo: 2095 / 2**	**608.370,58**	**15.512,95**	**0,00**	**592.857,63**

Esercizio: 2018

RIACCERTAMENTO RESIDUI PASSIVI (Residui da anno 2017 e precedenti)

Classificazione 09.02.1 - Capitolo: 2154

MOVIMENTO	ESTREMI	IMPORTO A INIZIO ANNO	PAGAMENTI	ECONOMIE O INSUSSISTENZE	RESIDUO DA CONSERVARE
Anno: 2015					
2015 / 2096	Provvedimento CDD / 2012 / 2510 PROGETTO PILOTA GESTIONE POPOLAZIONE CANINA VEDI ACC.661/12	1.628,86	0,00	0,00	1.628,86
Totale Anno: 2015		**1.628,86**	**0,00**	**0,00**	**1.628,86**
Totale Classificazione	**09.02.1 - Capitolo: 2154**	**1.628,86**	**0,00**	**0,00**	**1.628,86**

Esercizio: 2018

RIACCERTAMENTO RESIDUI PASSIVI (Residui da anno 2017 e precedenti)

Classificazione 09.02.2 - Capitolo: 2635

MOVIMENTO	ESTREMI	IMPORTO A INIZIO ANNO	PAGAMENTI	ECONOMIE O INSUSSISTENZE	RESIDUO DA CONSERVARE
Anno: 2017					
2017 / 1221	Provvedimento DCP / 1999 / 45 ACQUISIZ.DI ATTREZZATURE PER POTENZIAM. DELLA RETE DI CONTROLLO FALDE ACQUIFERE =POSIZ.N.4356717-00-SOCIETA' NESA SRL DETERMINA N.3087/13-E.15.820,18-	19.852,39	0,00	0,00	19.852,39
Totale Anno: 2017		**19.852,39**	**0,00**	**0,00**	**19.852,39**
Totale Classificazione	**09.02.2 - Capitolo: 2635**	**19.852,39**	**0,00**	**0,00**	**19.852,39**

Esercizio: 2018

RIACCERTAMENTO RESIDUI PASSIVI (Residui da anno 2017 e precedenti)

Classificazione 09.02.2 - Capitolo: 2635 / 1

MOVIMENTO	ESTREMI	IMPORTO A INIZIO ANNO	PAGAMENTI	ECONOMIE O INSUSSISTENZE	RESIDUO DA CONSERVARE
Anno: 2017					
2017 / 2280	Provvedimento CDD / 2017 / 1714 POTENZIAMENTO RETE TECNOLOGICA PER RISORSE DELLE RISORSE IDRICHE SOTTERRANEE-PROGETTO MORISO-VEDI ACC.843/17	2.417,87	0,00	0,00	2.417,87
2017 / 2280 / 1	Provvedimento CDD / 2018 / 516 PROGETTO MORISO-ACQUISTO FREATIMETRO CON MISURAZIONE DI FONDO FORO-AFFID.PASI SRL	1.000,00	978,32	0,00	21,68
Totale Anno: 2017		**3.417,87**	**978,32**	**0,00**	**2.439,55**
Totale Classificazione	**09.02.2 - Capitolo: 2635 / 1**	**3.417,87**	**978,32**	**0,00**	**2.439,55**

Esercizio: 2018

RIACCERTAMENTO RESIDUI PASSIVI (Residui da anno 2017 e precedenti)

Classificazione 09.05.1 - Capitolo: 2282

MOVIMENTO	ESTREMI	IMPORTO A INIZIO ANNO	PAGAMENTI	ECONOMIE O INSUSSISTENZE	RESIDUO DA CONSERVARE
Anno: 2017					
2017 / 1788	Provvedimento CDD / 2017 / 1321 INDENNITA' DI TURNO PERSONALE DELLE RISERVE ANNO 2017	3.695,36	0,00	0,00	3.695,36
Totale Anno: 2017		**3.695,36**	**0,00**	**0,00**	**3.695,36**
Totale Classificazione	**09.05.1 - Capitolo: 2282**	**3.695,36**	**0,00**	**0,00**	**3.695,36**

Esercizio: 2018

RIACCERTAMENTO RESIDUI PASSIVI (Residui da anno 2017 e precedenti)

Classificazione 09.05.1 - Capitolo: 2298

MOVIMENTO	ESTREMI	IMPORTO A INIZIO ANNO	PAGAMENTI	ECONOMIE O INSUSSISTENZE	RESIDUO DA CONSERVARE
Anno: 2017					
2017 / 3616	Provvedimento CDD / 2017 / 2781 ACQUISTO N.16 MICROPILE PER PERS.VIGILANZA-DITTA HABITUS	275,23	0,00	0,00	275,23
Totale Anno: 2017		**275,23**	**0,00**	**0,00**	**275,23**
Totale Classificazione	**09.05.1 - Capitolo: 2298**	**275,23**	**0,00**	**0,00**	**275,23**

Esercizio: 2018

RIACCERTAMENTO RESIDUI PASSIVI (Residui da anno 2017 e precedenti)

Classificazione 09.06.1 - Capitolo: 2300 / 1

MOVIMENTO	ESTREMI	IMPORTO A INIZIO ANNO	PAGAMENTI	ECONOMIE O INSUSSISTENZE	RESIDUO DA CONSERVARE
Anno: 2009					
2009 / 3662	Provvedimento CDD / 2009 / 7000 EMOLUMENTI E ONERI RIFLESSI AL PERS/LE S.T.O.	211.914,56	0,00	0,00	211.914,56
Totale Anno: 2009		**211.914,56**	**0,00**	**0,00**	**211.914,56**
Anno: 2010					
2010 / 4166	Provvedimento CDD / 2010 / 7228 EMOLUMENTI E ONERI RIFLESSI PERS/LE S.T.O.	99.903,91	0,00	0,00	99.903,91
Totale Anno: 2010		**99.903,91**	**0,00**	**0,00**	**99.903,91**
Anno: 2011					
2011 / 4266 / 9	Provvedimento DGP / 2011 / 6000 SPESA PER EMOLUMENTI AL PERSONALE ANNO 2011	47.723,28	0,00	0,00	47.723,28
Totale Anno: 2011		**47.723,28**	**0,00**	**0,00**	**47.723,28**
Anno: 2012					
2012 / 2130 / 9	Provvedimento DGP / 2013 / 6000 EMOLUMENTI E ONERI RIFLESSI PERS/LE SEGRETERIA OPERATIVA	60.114,44	0,00	0,00	60.114,44
Totale Anno: 2012		**60.114,44**	**0,00**	**0,00**	**60.114,44**
Anno: 2016					
2016 / 3659	Provvedimento CDD / 2016 / 2753 SPESA PER EMOLUMENTI E ONERI RIFLESSI PERS.SEGRETERIA ATO IDRICO-2016	8.000,00	0,00	0,00	8.000,00
2016 / 3661	Provvedimento CDD / 2016 / 2756 SALARIO ACCESSORIO PERS.SEGRETEIRA ATO IDRICO-2016	1.200,00	0,00	0,00	1.200,00
Totale Anno: 2016		**9.200,00**	**0,00**	**0,00**	**9.200,00**

Esercizio: 2018

RIACCERTAMENTO RESIDUI PASSIVI (Residui da anno 2017 e precedenti)

Classificazione 09.06.1 - Capitolo: 2300 / 1

MOVIMENTO	ESTREMI	IMPORTO A INIZIO ANNO	PAGAMENTI	ECONOMIE O INSUSSISTENZE	RESIDUO DA CONSERVARE
Totale Classificazione	**09.06.1 - Capitolo: 2300 / 1**	**428.856,19**	**0,00**	**0,00**	**428.856,19**

Esercizio: 2018

RIACCERTAMENTO RESIDUI PASSIVI (Residui da anno 2017 e precedenti)

Classificazione 10.05.1 - Capitolo: 2020

MOVIMENTO	ESTREMI	IMPORTO A INIZIO ANNO	PAGAMENTI	ECONOMIE O INSUSSISTENZE	RESIDUO DA CONSERVARE
Anno: 2016					
2016 / 2236	Provvedimento CDD / 2016 / 1616 MANUENZ.STRAORRD.SS.PP.COMPARTO EST-DITTA CAPPELLO GIUSEPPE	1.638,46	816,91	0,00	821,55
Totale Anno: 2016		**1.638,46**	**816,91**	**0,00**	**821,55**
Anno: 2017					
2017 / 306	Provvedimento CDD / 2017 / 301 RIPRISTINO STRADE PROVINCIALI AFFIDAMENTO DIRETTO IMPRESA STRACQUADANIO ANGELO SCICLI	12.200,00	0,00	0,00	12.200,00
Totale Anno: 2017		**12.200,00**	**0,00**	**0,00**	**12.200,00**
Totale Classificazione	**10.05.1 - Capitolo: 2020**	**13.838,46**	**816,91**	**0,00**	**13.021,55**

Esercizio: 2018

RIACCERTAMENTO RESIDUI PASSIVI (Residui da anno 2017 e precedenti)

Classificazione 10.05.2 - Capitolo: 2598

MOVIMENTO	ESTREMI	IMPORTO A INIZIO ANNO	PAGAMENTI	ECONOMIE O INSUSSISTENZE	RESIDUO DA CONSERVARE
Anno: 2010					
2010 / 4351	Provvedimento CDD / 2010 / 4723 LAVORI MANUTENZ-STRAORD.SS.PP.25-81 98%-VEDI ACC.1121/10 IMPRESA CANTIERI EDILI S.R.L.	89.333,97	0,00	0,00	89.333,97
Totale Anno: 2010		**89.333,97**	**0,00**	**0,00**	**89.333,97**
Totale Classificazione	**10.05.2 - Capitolo: 2598**	**89.333,97**	**0,00**	**0,00**	**89.333,97**

Esercizio: 2018

RIACCERTAMENTO RESIDUI PASSIVI (Residui da anno 2017 e precedenti)

Classificazione 10.05.2 - Capitolo: 2599

MOVIMENTO	ESTREMI	IMPORTO A INIZIO ANNO	PAGAMENTI	ECONOMIE O INSUSSISTENZE	RESIDUO DA CONSERVARE
Anno: 2017					
2017 / 2543	Provvedimento CDD / 2017 / 1979 LAVRO MABNUTENZ.STRAORD.S.P.67 POZZALLO/MARZA-ACCERTAMENTO N. 2015/1682-SOTTOCONTO N.158 DEL 19/06/2017-	31.855,98	30.993,96	-292,14	569,88
2017 / 2547	Provvedimento CDD / 2017 / 1979 INTERVENTI SULLA SEGNALETICA STRADALE PER MESSA IN SICUREZZA DELLA VIABILITA'-ACCERTAMENTO N. 2015/1682-SOTTOCONTO N.158 DEL 19/06/2017-	167.283,71	163.146,06	-214,01	3.923,64
Totale Anno: 2017		**199.139,69**	**194.140,02**	**-506,15**	**4.493,52**
Totale Classificazione	**10.05.2 - Capitolo: 2599**	**199.139,69**	**194.140,02**	**-506,15**	**4.493,52**

Esercizio: 2018

RIACCERTAMENTO RESIDUI PASSIVI (Residui da anno 2017 e precedenti)

Classificazione 10.05.2 - Capitolo: 2624

MOVIMENTO	ESTREMI	IMPORTO A INIZIO ANNO	PAGAMENTI	ECONOMIE O INSUSSISTENZE	RESIDUO DA CONSERVARE
Anno: 2016					
2016 / 4	Provvedimento CDD / 2014 / 2694 POTENZIAMENTO COLLEGAMENTI STRADALI SS.115 - SS.514-I STRALCIO LOTTO 4- (ACC. /07, 2175/06)	348,60	0,00	0,00	348,60
Totale Anno: 2016		**348,60**	**0,00**	**0,00**	**348,60**
Anno: 2017					
2017 / 1186	Provvedimento CDD / 2007 / 4164 REALIZZAZ.LAVORI AMMODERNAM. SP.46 ISPI-CA/POZZALLO PER COLLEGAMENTI VIARI AUTO-STRADA-PORTO POZZALLO PUBBLICAZ.AVVISI GARA E CONTRIB.SIMOG	3.870,40	3.168,90	0,00	701,50
Totale Anno: 2017		**3.870,40**	**3.168,90**	**0,00**	**701,50**
Totale Classificazione	**10.05.2 - Capitolo: 2624**	**4.219,00**	**3.168,90**	**0,00**	**1.050,10**

Esercizio: 2018

RIACCERTAMENTO RESIDUI PASSIVI (Residui da anno 2017 e precedenti)

Classificazione 10.05.2 - Capitolo: 2630

MOVIMENTO	ESTREMI	IMPORTO A INIZIO ANNO	PAGAMENTI	ECONOMIE O INSUSSISTENZE	RESIDUO DA CONSERVARE
Anno: 2015					
2015 / 2292	Provvedimento CDD / 2014 / 2715 RILIEVO-VERIFICA-CERTIFICAZIONE IMP.ELETRTRICO ITIS RAGUSA-INCARO P.I.GIORGIO GIUMMARRA-RETTIF.CON DETERMINA 2715- AFFID.INCARICO ING.ACCETTA	1.078,48	0,00	0,00	1.078,48
2015 / 2293	Provvedimento CDD / 2014 / 2715 SERVIZI DI INGEGNERI PER LA PROGETTAZIO-NE E VERIFICA IMPIANTI RISCALDAMENTO E IDRICO-ANTINCENDIO EDIFICI SCOLASTICI AFFID.IN ACCETTA PASQUALINO	563,24	0,00	0,00	563,24
2015 / 2315	Provvedimento CDD / 2014 / 2715 SERVIZI DI INEGNERI FINALIZZATI ALLA PROGETTAZ.E VERIFICA IMPIANTI RISCALAM- E IDRICO-ANTINCENDIO-INCARICO ING.ACCETTA PASQUALINO	882,81	0,00	0,00	882,81
Totale Anno: 2015		**2.524,53**	**0,00**	**0,00**	**2.524,53**
Anno: 2016					
2016 / 1282	Provvedimento CDD / 2014 / 2715 ACQUISIZ.BONIFICA E RIQUALIFICAZ-AREE NEL SISTEMA DUNE ELAGHETTI DI MODICA AFFID.INCARICO ARCH.DESARI GIOVANNA RETTIF.CON DETER.2715-INCAR.ING.ACCETTA	1.587,92	0,00	0,00	1.587,92
Totale Anno: 2016		**1.587,92**	**0,00**	**0,00**	**1.587,92**
Anno: 2017					
2017 / 9	Provvedimento CDD / 2005 / 7168 COSTRUZIONE PALESTRA IN STRUTTURA PRE- FABBRICATA C/O SEDE EX I.T.G.VITTORIA INDAGINE GEOLOGICO-TECNIC INCARICO GEOLOGO DR.AZZARO COSTANTINO	3.420,11	0,00	0,00	3.420,11
2017 / 1224	Provvedimento CDD / 2004 / 3226 PROGETTAZ.ESECUTIVA-DIREZIONE-COORDIN. LAV.AMMODERNAM.SP. ISPICA-PACHINO INCAROC ING.FRASCA E GEOM.LA COGNATA AN-GELO	19.069,91	0,00	0,00	19.069,91
Totale Anno: 2017		**22.490,02**	**0,00**	**0,00**	**22.490,02**

Esercizio: 2018

RIACCERTAMENTO RESIDUI PASSIVI (Residui da anno 2017 e precedenti)

Classificazione 10.05.2 - Capitolo: 2630

MOVIMENTO	ESTREMI	IMPORTO A INIZIO ANNO	PAGAMENTI	ECONOMIE O INSUSSISTENZE	RESIDUO DA CONSERVARE
Totale Classificazione	**10.05.2 - Capitolo: 2630**	**26.602,47**	**0,00**	**0,00**	**26.602,47**

Esercizio: 2018

RIACCERTAMENTO RESIDUI PASSIVI (Residui da anno 2017 e precedenti)

Classificazione 11.01.1 - Capitolo: 2319

MOVIMENTO	ESTREMI	IMPORTO A INIZIO ANNO	PAGAMENTI	ECONOMIE O INSUSSISTENZE	RESIDUO DA CONSERVARE
Anno: 2016					
2016 / 3282	Provvedimento CDD / 2016 / 2265 RIPARAZIONE ED MANUTENZ.FIAT PUNTO CL639NN IN SERVIZIO C/O IL PORTO DI POZZALLO	1.715,39	0,00	0,00	1.715,39
Totale Anno: 2016		**1.715,39**	**0,00**	**0,00**	**1.715,39**
Anno: 2017					
2017 / 912	Provvedimento CDD / 2017 / 726 ATTIVITA' DI SECURITY NEL PORTO DI POZZALLO	3.875,95	2.960,94	0,00	915,01
2017 / 1490	Provvedimento CDD / 2017 / 1098 COSTI E CONSUMI DI GESTIONE ORDINARIA PER ATTIVITA' RELATIVE ALLA SECURITY	291,44	0,00	0,00	291,44
2017 / 2885	Provvedimento CDD / 2017 / 2276 AUDIT DI SICUREZZA PER IL PORTO DI POZZALLO-AFFID.STUDIO DEMAR -	976,00	0,00	0,00	976,00
2017 / 3401	Provvedimento CDD / 2017 / 2659 CAMPIONAMENTO E ANALISI ECO TOSSICOLOGICHE SU 6 CAMPIONI DI SEDIMENTI NEL PORTICCIOLO DI DONNALUCATA-AFFID.C.A.D.A.	6.710,00	5.612,00	0,00	1.098,00
Totale Anno: 2017		**11.853,39**	**8.572,94**	**0,00**	**3.280,45**
Totale Classificazione	**11.01.1 - Capitolo: 2319**	**13.568,78**	**8.572,94**	**0,00**	**4.995,84**

Esercizio: 2018

RIACCERTAMENTO RESIDUI PASSIVI (Residui da anno 2017 e precedenti)

Classificazione 12.04.1 - Capitolo: 2499 / 9

MOVIMENTO	ESTREMI	IMPORTO A INIZIO ANNO	PAGAMENTI	ECONOMIE O INSUSSISTENZE	RESIDUO DA CONSERVARE
Anno: 2017					
2017 / 3799	Provvedimento CDD / 2017 / 2872 PROGETTO SPRAR FARSI PROSSIMO-SALDO 2017	176.026,10	118.954,53	-1.794,97	55.276,60
2017 / 3799 / 2	Provvedimento CDD / 2018 / 2286 ACQUISTO STAMPANTE MULTIFUNZIONE PER GESTIONE PROGETTI SPRAR	1.100,00	0,00	-6,57	1.093,43
Totale Anno: 2017		**177.126,10**	**118.954,53**	**-1.801,54**	**56.370,03**
Totale Classificazione	**12.04.1 - Capitolo: 2499 / 9**	**177.126,10**	**118.954,53**	**-1.801,54**	**56.370,03**

Esercizio: 2018

RIACCERTAMENTO RESIDUI PASSIVI (Residui da anno 2017 e precedenti)

Classificazione 12.04.1 - Capitolo: 2499 / 10

MOVIMENTO	ESTREMI	IMPORTO A INIZIO ANNO	PAGAMENTI	ECONOMIE O INSUSSISTENZE	RESIDUO DA CONSERVARE
Anno: 2017					
2017 / 3797	Provvedimento CDD / 2017 / 2900 ATTUAZIONE PROGETTO SPRAR IUVENES MINOTI STRANIERI	116.160,86	103.706,34	0,00	12.454,52
2017 / 3797 / 1	Provvedimento CDD / 2018 / 2286 ACQUISTO STAMPANTE MULTIFUNZIONE PER GESTIONE PROGETTI SPRAR	1.100,00	0,00	-6,58	1.093,42
Totale Anno: 2017		**117.260,86**	**103.706,34**	**-6,58**	**13.547,94**
Totale Classificazione	**12.04.1 - Capitolo: 2499 / 10**	**117.260,86**	**103.706,34**	**-6,58**	**13.547,94**

Esercizio: 2018

RIACCERTAMENTO RESIDUI PASSIVI (Residui da anno 2017 e precedenti)

Classificazione 12.07.1 - Capitolo: 2392 / 2

MOVIMENTO	ESTREMI	IMPORTO A INIZIO ANNO	PAGAMENTI	ECONOMIE O INSUSSISTENZE	RESIDUO DA CONSERVARE
Anno: 2016					
2016 / 3085	Provvedimento CDD / 2016 / 2097 PROGETTO BISCARI -POSTI AGGIUNTIVI	38.163,69	0,00	0,00	38.163,69
Totale Anno: 2016		**38.163,69**	**0,00**	**0,00**	**38.163,69**
Anno: 2017					
2017 / 4	Provvedimento CDD / 2014 / 1861 ATTUAZIONE PROGETTO "SPRAR" BISCARI VEDI ACC.697/14 ACCONTO I SEMESTRE 2014 *****PRIMA DI EMETTERE MANDATI DI PAGA- MENTO VERIFICARE PIGNORAMENTI IN CORSO**	30.589,23	27.012,35	0,00	3.576,88
2017 / 4 / 1	Provvedimento CDD / 2018 / 2286 ACQUISTO STAMPANTE MULTIFUNZIONE PER GESTIONE PROGETTI SPRAR	1.100,00	0,00	-6,57	1.093,43
2017 / 6	Provvedimento CDD / 2014 / 2688 ATTUAZIONE PROGETTO BISCARI-II ACCONTO VEDI ACC.1088/14	27.806,31	0,00	0,00	27.806,31
2017 / 8	Provvedimento CDD / 2014 / 2815 ATTUAZIONE PROGETTO BISCARI A SALDO ANNUALITA' 2014	3.040,00	0,00	0,00	3.040,00
Totale Anno: 2017		**62.535,54**	**27.012,35**	**-6,57**	**35.516,62**
Totale Classificazione	**12.07.1 - Capitolo: 2392 / 2**	**100.699,23**	**27.012,35**	**-6,57**	**73.680,31**

Esercizio: 2018

RIACCERTAMENTO RESIDUI PASSIVI (Residui da anno 2017 e precedenti)

Classificazione 14.01.1 - Capitolo: 2508 / 10

MOVIMENTO	ESTREMI	IMPORTO A INIZIO ANNO	PAGAMENTI	ECONOMIE O INSUSSISTENZE	RESIDUO DA CONSERVARE
Anno: 2017					
2017 / 3765	Provvedimento CDD / 2017 / 2990 CONTRIBUTO ALLA SO.SVI- PER SPESE DI FUNZIONAMENTO ANNI 2013-2016-	54.000,00	0,00	0,00	54.000,00
Totale Anno: 2017		**54.000,00**	**0,00**	**0,00**	**54.000,00**
Totale Classificazione	**14.01.1 - Capitolo: 2508 / 10**	**54.000,00**	**0,00**	**0,00**	**54.000,00**

Esercizio: 2018

RIACCERTAMENTO RESIDUI PASSIVI (Residui da anno 2017 e precedenti)

Classificazione 16.02.1 - Capitolo: 2259

MOVIMENTO	ESTREMI	IMPORTO A INIZIO ANNO	PAGAMENTI	ECONOMIE O INSUSSISTENZE	RESIDUO DA CONSERVARE
Anno: 2016					
2016 / 10 / 1	Provvedimento CDD / 2016 / 1330 GESTIONE PRESENZE PERSONALE POLIZIA VENATORIA- E RISERVE NATURALI	10.980,00	0,00	0,00	10.980,00
Totale Anno: 2016		**10.980,00**	**0,00**	**0,00**	**10.980,00**
Anno: 2017					
2017 / 2	Provvedimento DGP / 2012 / 6000 SPESE VIGILANZA VENATORIA ANNO 2012	3.025,95	399,96	0,00	2.625,99
2017 / 2 / 6	Provvedimento CDD / 2017 / 2809 RINNOVO E POTENZIAMENTO HARDWARE E SOFTWARE IN USO ALLA POLIZIA PROV.-ACQUISTO TRAMITE CONSIP	31.837,13	29.348,23	0,00	2.488,90
2017 / 2 / 8	Provvedimento CDD / 2018 / 960 CANONE NOLEGGIO FOTOCOPIATORE PER LA POLIZIA PROV.LE ANNUALITA' 2018	1.121,68	842,01	0,00	279,67
2017 / 2 / 12	Provvedimento CDD / 2018 / 3039 SPESE VIGILANZA VENATORIA ANNO 2012	695,00	0,00	0,00	695,00
2017 / 3 / 1	Provvedimento CDD / 2018 / 3044 SPESA PER IL SERVIZIO DI VIGILANZA VENATORIA ANNO 2013	25.750,53	0,00	0,00	25.750,53
2017 / 7	Provvedimento CDD / 2014 / 2768 ATTUAZIONE PROGRAMMA DI INTENSIFICAZIONEDEL SERVIZIO DI VIGILANZA VENATORIA	23.330,00	0,00	0,00	23.330,00
2017 / 24	Provvedimento CDD / 2017 / 74 FORNITURA FOTOCOPIATRICE PER SETTORE POLIZIA PROV.LE-TRAMITE CONSIP	395,29	280,67	0,00	114,62
Totale Anno: 2017		**86.155,58**	**30.870,87**	**0,00**	**55.284,71**
Totale Classificazione	**16.02.1 - Capitolo: 2259**	**97.135,58**	**30.870,87**	**0,00**	**66.264,71**

Esercizio: 2018

RIACCERTAMENTO RESIDUI PASSIVI (Residui da anno 2017 e precedenti)

Classificazione 99.01.7 - Capitolo: 2833

MOVIMENTO	ESTREMI	IMPORTO A INIZIO ANNO	PAGAMENTI	ECONOMIE O INSUSSISTENZE	RESIDUO DA CONSERVARE
Anno: 2012					
2012 / 3719	Provvedimento DGP / 2012 / 6000 PROCEDIMENTO ESECUTIVO DIP.LAURINO GRAZIELLA-VEDI ACC.995/12	1.062,85	0,00	0,00	1.062,85
Totale Anno: 2012		**1.062,85**	**0,00**	**0,00**	**1.062,85**
Anno: 2014					
2014 / 3282	Provvedimento DDD / 2014 / 10 PIGNORAMENTI PRESSO TERZI A DANNO DEL DIPENDENTE MARTORANA CARMELO DREDITORE UNIFICI IMPRESE SICILIA SOCIETA' COOPERATIVA-VEDI ACC.935/14	21.380,84	598,00	0,00	20.782,84
Totale Anno: 2014		**21.380,84**	**598,00**	**0,00**	**20.782,84**
Anno: 2015					
2015 / 2990	Provvedimento CDD / 2015 / 2088 ATTI PIGNORAMENTI DIP.DI PIETRO FLORA -PROT.33684	2.147,10	910,65	0,00	1.236,45
2015 / 3112	Provvedimento DDD / 2015 / 10 ATTO DI PIGNORAMENTO A TERZI PER DIPIETRO FLORA PROT.N.33685 DEL 22/9/2015	975,63	0,00	0,00	975,63
2015 / 3113	Provvedimento CDD / 2015 / 1344 PROCEDIMENTO ESECUTIVO PROMOSSO DA BARBAGALLO RAFFAELE	985,84	498,93	0,00	486,91
2015 / 3736	Provvedimento CDD / 2015 / 1343 PROCEDIMENTO ESECUTIVO PROMOSSO DA HIBLEA HOLIDAY SERVICE	17.857,80	0,00	0,00	17.857,80
Totale Anno: 2015		**21.966,37**	**1.409,58**	**0,00**	**20.556,79**
Anno: 2016					
2016 / 31	Provvedimento CDD / 2015 / 2370 PROC.ESECUTIVO 577/2015 PROMOSSO DA FINDOMESTIC TERZO PIGNORATO I.R.-ANNO 2016	10.146,36	1.308,43	0,00	8.837,93

Esercizio: 2018

RIACCERTAMENTO RESIDUI PASSIVI (Residui da anno 2017 e precedenti)

Classificazione 99.01.7 - Capitolo: 2833

MOVIMENTO	ESTREMI	IMPORTO A INIZIO ANNO	PAGAMENTI	ECONOMIE O INSUSSISTENZE	RESIDUO DA CONSERVARE
Anno: 2016					
2016 / 319	Provvedimento DDD / 2016 / 10 PIGNORAMENTO DIP.MARTORANA CARMELO-BANCO DON RIZZO -ALCAMO-	18.972,22	947,31	0,00	18.024,91
2016 / 320	Provvedimento DDD / 2016 / 10 PIGNORAMENTO DIP.VINDIGNI GIOVANNI- COMPASS BANCA SPA	38.828,82	0,00	0,00	38.828,82
2016 / 1944	Provvedimento DDD / 2016 / 10 PIGNOTAMENTO MUCCIO GIORGIO -CREDITORE PANETTA LINA-	1.867,26	226,18	0,00	1.641,08
Totale Anno: 2016		**69.814,66**	**2.481,92**	**0,00**	**67.332,74**
Anno: 2017					
2017 / 1484	Provvedimento DDD / 2017 / 10 ULTERIORE ESTENSIONE PIGNORAMENTO DIP. DIPIETRO FLORA-DA MAGGIO A DICEMBRE 2017-NON ANCORA ASSEGNATO	424,37	0,00	0,00	424,37
Totale Anno: 2017		**424,37**	**0,00**	**0,00**	**424,37**
Totale Classificazione	**99.01.7 - Capitolo: 2833**	**114.649,09**	**4.489,50**	**0,00**	**110.159,59**

Esercizio: 2018

RIACCERTAMENTO RESIDUI PASSIVI (Residui da anno 2017 e precedenti)

Classificazione 99.01.7 - Capitolo: 2850

MOVIMENTO	ESTREMI	IMPORTO A INIZIO ANNO	PAGAMENTI	ECONOMIE O INSUSSISTENZE	RESIDUO DA CONSERVARE
Anno: 2015					
2015 / 2073	Provvedimento DDD / 2015 / 1597 RESTITUZIONE SOMME ALLA REGIONE PER BORSE DI STUDIO NON EROGATE ANNI SCOLASTICI 2009/2010-2010/2011	1.487,00	0,00	0,00	1.487,00
2015 / 4136	Provvedimento DDD / 2015 / 10 RESTITUIZIONE SOMME BORSE DI STUDUIO NON RECAPITATI PER DISGUIDI POSTALI/INDIRIZZI SCONOSCIUTI-MMAND.2014/3979 E MANDATO N.2014/1900-VEDASI ACCERTAMENTO N.2015/1655	190,90	0,00	0,00	190,90
Totale Anno: 2015		**1.677,90**	**0,00**	**0,00**	**1.677,90**
Anno: 2017					
2017 / 2608	Provvedimento CDD / 2017 / 2123 INTERVENTI DI RACCOLTA E TRASPORTO IN DISCARICA - COMUNE DI ISPICA -VEDI ACC.1037/17	30.000,00	19.064,09	-106,25	10.829,66
2017 / 2614	Provvedimento CDD / 2017 / 2051 PROGETTO ARISTOIL-AFFIDAM.ALL' IST.REG. VINI E OLI DI SICILIA-VEDI ACC.1038/17	3.500,00	0,00	0,00	3.500,00
2017 / 3479	Provvedimento CDD / 2017 / 2783 INTERVENTI DI RACCOLTA RIFIUTI SPECIALI CONTENENTI AMIANTO NEL COMUNE DI MODICA-VEDI ACC.1492/17	15.000,00	5.546,22	0,00	9.453,78
2017 / 3838	Provvedimento DGP / 2017 / 6000 PAGAMENTO SOMME PER SERVIZIO CONTO TERZI	359,72	0,00	0,00	359,72
Totale Anno: 2017		**48.859,72**	**24.610,31**	**-106,25**	**24.143,16**
Totale Classificazione	**99.01.7 - Capitolo: 2850**	**50.537,62**	**24.610,31**	**-106,25**	**25.821,06**

Esercizio: 2018

RIACCERTAMENTO RESIDUI PASSIVI (Residui da anno 2017 e precedenti)

Classificazione 99.01.7 - Capitolo: 2851

MOVIMENTO	ESTREMI	IMPORTO A INIZIO ANNO	PAGAMENTI	ECONOMIE O INSUSSISTENZE	RESIDUO DA CONSERVARE
Anno: 2013					
2013 / 4386	Provvedimento CDD / 2013 / 3275 SPESE EMOLUMENTI ED ONERI RIFLESSI PERSONALE S.T.O. A.T.O. IDRICO ANNO 2013	34.314,72	0,00	0,00	34.314,72
Totale Anno: 2013		**34.314,72**	**0,00**	**0,00**	**34.314,72**
Anno: 2014					
2014 / 3827	Provvedimento CDD / 2014 / 2594 EMOLUMENTI E ONERI RIFLESSI ATO IDRICO QUOTE A CARICO DEI COMUNI	92.000,00	0,00	0,00	92.000,00
2014 / 3829	Provvedimento CDD / 2014 / 2595 SUPPORTO STRUMENTALE PER SEGRETERIA ATO IDRICO-QUOTA A CARICO DEI COMUNI	1.011,04	0,00	0,00	1.011,04
2014 / 3831	Provvedimento CDD / 2014 / 2592 SALARIO ACCESSORIO SEGRETERIA TECNICA OPERATIVA-QUOTA A CARICO DEI COMUNI	18.400,00	0,00	0,00	18.400,00
Totale Anno: 2014		**111.411,04**	**0,00**	**0,00**	**111.411,04**
Anno: 2015					
2015 / 4111	Provvedimento CDD / 2015 / 2860 SALARIO ACCESSORIO èERS-SEGRETERIA TECNICA OPERATIVA	18.400,00	0,00	0,00	18.400,00
2015 / 4115	Provvedimento CDD / 2015 / 2862 SUPPORTO STRUMENTALE TECNICO-AMMIN.LEGALE A SUPPORTO SEGRETERIA ATO IDRICO 2015	6.649,57	0,00	0,00	6.649,57
2015 / 4125	Provvedimento CDD / 2015 / 2863 EMOLUMENTI E ONERI RIFLESSI PERS.SEGRETERIA ATO IDRICO 2015	92.000,00	0,00	0,00	92.000,00
Totale Anno: 2015		**117.049,57**	**0,00**	**0,00**	**117.049,57**
Anno: 2016					

Esercizio: 2018

RIACCERTAMENTO RESIDUI PASSIVI (Residui da anno 2017 e precedenti)

Classificazione 99.01.7 - Capitolo: 2851

MOVIMENTO	ESTREMI	IMPORTO A INIZIO ANNO	PAGAMENTI	ECONOMIE O INSUSSISTENZE	RESIDUO DA CONSERVARE
Anno: 2016					
2016 / 3660	Provvedimento CDD / 2016 / 2753 SPESA PER EMOLUMENTI E ONERI RIFLESSI SEGRETRIA ATO IDRICO-2016	92.000,00	0,00	0,00	92.000,00
2016 / 3662	Provvedimento CDD / 2016 / 2756 SALARIO ACCESSORIO PERS.SEGRETERIA ATO IDRICO-2016	13.800,00	0,00	0,00	13.800,00
2016 / 3666	Provvedimento CDD / 2016 / 2761 SUPPORTO STRUMENTALE-TECNICO-AMMINISTRATIVO - ANNO 2016	8.810,36	4.640,61	0,00	4.169,75
Totale Anno: 2016		**114.610,36**	**4.640,61**	**0,00**	**109.969,75**
Anno: 2017					
2017 / 3826	Provvedimento CDD / 2017 / 2980 EMOLUMENTI E ONERI RIFLESSI SEGRETERIA TECNICA OPETARIVA-8%	8.000,00	0,00	0,00	8.000,00
2017 / 3827	Provvedimento CDD / 2017 / 2980 EMOLUMENTI E ONERI RIFLESSI SEGRETERIA TECNICA OPERATIVA	92.000,00	0,00	0,00	92.000,00
2017 / 3830	Provvedimento CDD / 2017 / 2981 SALARIO ACCESSORIO PERS/LE SEGRETERIA-85	1.200,00	0,00	0,00	1.200,00
2017 / 3831	Provvedimento CDD / 2017 / 2981 SALARIO ACCESSORIO PERS/LE SEGRETERIA TECNICA OPERATIVA-92%	13.800,00	0,00	0,00	13.800,00
2017 / 3834	Provvedimento CDD / 2017 / 2978 SUPPORTO STRUMENTALE TECNICO AMMIN. STO ATO IDRICO-8%	1.600,00	854,08	0,00	745,92
2017 / 3835	Provvedimento CDD / 2017 / 2978 SUPPORTO TECNICO-AMMIN. STO ATO IDRICO-92%	18.400,00	6.528,88	0,00	11.871,12
Totale Anno: 2017		**135.000,00**	**7.382,96**	**0,00**	**127.617,04**

Esercizio: 2018

RIACCERTAMENTO RESIDUI PASSIVI (Residui da anno 2017 e precedenti)

Classificazione 99.01.7 - Capitolo: 2851

MOVIMENTO	ESTREMI	IMPORTO A INIZIO ANNO	PAGAMENTI	ECONOMIE O INSUSSISTENZE	RESIDUO DA CONSERVARE
Totale Classificazione	**99.01.7 - Capitolo: 2851**	**512.385,69**	**12.023,57**	**0,00**	**500.362,12**

Esercizio: 2018

RIACCERTAMENTO RESIDUI PASSIVI (Residui da anno 2017 e precedenti)

Classificazione 99.01.7 - Capitolo: 2855

MOVIMENTO	ESTREMI	IMPORTO A INIZIO ANNO	PAGAMENTI	ECONOMIE O INSUSSISTENZE	RESIDUO DA CONSERVARE
Anno: 2011					
2011 / 3439	Provvedimento DDD / 2011 / 10 RESTITUZIONE FONDI EX ENSICEM PER ERRATAEROGAZIONE-VEDASI MANDATI N. 4725-4731- 4727- ACCERTAMENTO N. 864/11-	28.028,19	0,00	0,00	28.028,19
Totale Anno: 2011		**28.028,19**	**0,00**	**0,00**	**28.028,19**
Anno: 2012					
2012 / 5164	Provvedimento CDD / 2012 / 4761 RIMBORSO RATE PAGATE DALLA BANCA AGRICO-LA AL 30/6/2012 VEDI ACC.	18.018,40	0,00	0,00	18.018,40
Totale Anno: 2012		**18.018,40**	**0,00**	**0,00**	**18.018,40**
Anno: 2013					
2013 / 293	Provvedimento CDD / 2013 / 209 RIMBORSO RATE PAGATE DALLA BAPR RAGUSA AL 31/12/2012 VEDI ACC.84/13	66.085,67	0,00	0,00	66.085,67
2013 / 2545	Provvedimento CDD / 2013 / 1937 ATTUAZIONE PIANO UTILIZZO FONDI EX- INSICEM- RIMBORSO RATAE AL 30/6/2013 VEDI ACC.652/13	72.217,96	0,00	0,00	72.217,96
Totale Anno: 2013		**138.303,63**	**0,00**	**0,00**	**138.303,63**
Anno: 2014					
2014 / 300	Provvedimento CDD / 2014 / 266 ATTUAZIONE PIANO DI UTILIZZO FONDI EX INSICEM- RIMBORSO RATE PAGATE AL 31/12/13	64.940,45	0,00	0,00	64.940,45
2014 / 2193	Provvedimento CDD / 2014 / 1600 RIMBORSO SOMME PER PROSECUZIONE INIZIA-TIVE FONDI EX INSICEM VEDI ACC.575/14	79.596,15	0,00	0,00	79.596,15
Totale Anno: 2014		**144.536,60**	**0,00**	**0,00**	**144.536,60**
Anno: 2015					

Esercizio: 2018

RIACCERTAMENTO RESIDUI PASSIVI (Residui da anno 2017 e precedenti)

Classificazione 99.01.7 - Capitolo: 2855

MOVIMENTO	ESTREMI	IMPORTO A INIZIO ANNO	PAGAMENTI	ECONOMIE O INSUSSISTENZE	RESIDUO DA CONSERVARE
Anno: 2015					
2015 / 229	Provvedimento CDD / 2015 / 80 ATTUAZIONE PIANO UTILIZZO FONDI EX INSICEM-RATE PAGATE AL 31/12/14 VEDI ACC.55/15	59.808,16	0,00	0,00	59.808,16
2015 / 3021	Provvedimento CDD / 2015 / 1903 RIMBORSO RATE PAGATE AL 30/6/2015	64.785,41	0,00	0,00	64.785,41
Totale Anno: 2015		**124.593,57**	**0,00**	**0,00**	**124.593,57**
Anno: 2016					
2016 / 905	Provvedimento CDD / 2016 / 640 RIMBORSO RATE PAGATE AL 31/12/2015	40.176,37	0,00	0,00	40.176,37
2016 / 906	Provvedimento CDD / 2016 / 665 INTEGRAZIONE RIMBORSO RATE PAGATE AL 31/12/2015	4.847,79	0,00	0,00	4.847,79
2016 / 2536	Provvedimento CDD / 2016 / 1791 RIMBORSO RATE PAGATE AL 30/6/2016-UTILIZZO FONDI EX INSICEM	40.588,99	0,00	0,00	40.588,99
2016 / 3591	Provvedimento DDD / 2016 / 10 SOMME DOVUTA PER RIMBORSO DA ESATTORIA CATANIA	4.201,38	0,00	0,00	4.201,38
Totale Anno: 2016		**89.814,53**	**0,00**	**0,00**	**89.814,53**
Anno: 2017					
2017 / 493	Provvedimento CDD / 2017 / 339 RIMBORSO RATE PAGATE AL 31/12/2016 INTERESSI PASSIVI	40.591,69	0,00	0,00	40.591,69
2017 / 880	Provvedimento CDD / 2016 / 1962 RIMBORSO SOMME PER DI STUDIO NON PAGATE-VEDI ACC.315/17	663,00	0,00	0,00	663,00

Esercizio: 2018

RIACCERTAMENTO RESIDUI PASSIVI (Residui da anno 2017 e precedenti)

Classificazione 99.01.7 - Capitolo: 2855

MOVIMENTO	ESTREMI	IMPORTO A INIZIO ANNO	PAGAMENTI	ECONOMIE O INSUSSISTENZE	RESIDUO DA CONSERVARE
Anno: 2017					
2017 / 1700	Provvedimento CDD / 2017 / 1183 PROGETTO ARISTOIL-IMPEGNO PER CONTROLLORE DI PRIMO LIVELLO	4.710,00	1.003,60	0,00	3.706,40
2017 / 1998	Provvedimento CDD / 2017 / 1459 APPROVAZIONE DISCIPLINARE DI INCARICO ESPERTO ESTERNO PER PROGETTO ARISTOIL-DR.CICERO GIUSEPPE	6.000,00	2.000,00	0,00	4.000,00
2017 / 2300	Provvedimento CDD / 2017 / 1881 FONDI EX INSICEM AZ.STRATEG.N.5 RIMBORSO RATE PAGATE AL 30.6.207 (ACC.N.903/2017)	33.290,28	0,00	0,00	33.290,28
2017 / 2842	Provvedimento CDD / 2017 / 2277 PROGETTO ARISTOIL -ORGANIZZAZIONE COMITATO DI PILOTAGGIO	1.543,17	250,88	0,00	1.292,29
Totale Anno: 2017		**86.798,14**	**3.254,48**	**0,00**	**83.543,66**
Totale Classificazione	**99.01.7 - Capitolo: 2855**	**630.093,06**	**3.254,48**	**0,00**	**626.838,58**

Esercizio: 2018

RIACCERTAMENTO RESIDUI PASSIVI (Residui da anno 2017 e precedenti)

Classificazione 99.01.7 - Capitolo: 2870

MOVIMENTO	ESTREMI	IMPORTO A INIZIO ANNO	PAGAMENTI	ECONOMIE O INSUSSISTENZE	RESIDUO DA CONSERVARE
Anno: 2017					
2017 / 1487	Provvedimento CDD / 2017 / 980 RIMBORSO DEPOSITI CAUZIONALI -VEDI REV.N.811/1A7	3.630,00	0,00	0,00	3.630,00
2017 / 3407	Provvedimento CDD / 2017 / 2678 DEPOSITO CAUZIONALE PER SERVIZIO MANUTENZ.ASCENSORI E MONTASCALE-	420,00	0,00	0,00	420,00
Totale Anno: 2017		**4.050,00**	**0,00**	**0,00**	**4.050,00**
Totale Classificazione	**99.01.7 - Capitolo: 2870**	**4.050,00**	**0,00**	**0,00**	**4.050,00**
TOTALE GENERALE		**18.627.044,86**	**2.779.260,17**	**-24.261,85**	**15.823.522,84**

LIBERO CONSORZIO COMUNALE DI RAGUSA

già Provincia Regionale di Ragusa

Settore III° – Finanze e contabilità

Prot. n° 24316

04 SET. 2019

DETERMINA DIRIGENZIALE

REGISTRO GENERALE N. **1688/2019**	**OGGETTO: Presa d'atto e parificazione del Conto della Gestione degli Agenti Contabili per l'Esercizio Finanziario 2018.**
REGISTRO DI SETTORE N. **169/2019**	

IL RESPONSABILE DEL PROCEDIMENTO

Ai sensi dell'at.7 dellla L.R. 7/2019 e s.m.i., ai fini dell'adozione della seguente determinazione di cui si attesta la regolarità del procedimento svolto e la correttezza per i profili di propria competenza.

- **Premesso che,**

ai sensi del comma 2 dell'art.93 del D.Lgs. n. 267 del 18/08/2000, è fatto obbligo di rendere il conto della propria gestione da parte del Tesoriere e di ogni altro Agente Contabile che abbia maneggio di pubblico denaro o sia incaricato della gestione dei beni degli E.E.L.L., nonché di coloro che si siano ingeriti nell'operato degli agenti contabili previsti nel sistema gestorio degli E.E.L.L.;

- **Giusto dettame**

dell'art. 233, comma 1, del D.Lgs. n. 267/2000, così come modificato dal Decreto Legge n. 154 del 07/10/2008, art.2 quater, comma 6, convertito con modificazioni nella L. n. 189/2008, " Entro il termine di 30 gg. dalla chiusura dell'esercizio finanziario, tutte le figure individuate dall'art. 93, comma 2, del D.Lgs. n. 267/2000, Agenti della riscossione, Agenti pagatori, Agenti consegnatari, rendono il conto della propria gestione all' Ente Locale che lo trasmette alla competente sezione giurisdizionale della Corte dei Conti, entro 60 gg. dall'approvazione del rendiconto" ;

- **Atteso che,**

per l'anno 2018, gli Agenti Contabili del Libero Consorzio Comunale di Ragusa, interni ed esterni all'Ente, che hanno regolarmente rendicontato la gestione contabile personale svolta per conto dell'Amministrazione, sono stati i seguenti:

TESORIERE PROVINCIALE

Considerato che

- in data 07/03/2019, con Determinazione Dirigenziale n. 486/44/2019, si è provveduto alla proroga del Servizio di " Tesoreria unica " del L.C.C. di Ragusa, giusto dettame della

Deliberazione N. 6/2019 del Commissari Straordinario, adottata con i poteri dell'Organo Assembleare, che ne autorizza l'affidamento alla UniCredit S.p.A. (di seguito, Banca)- agenzia di Ragusa -fino a tutto il 31/12/2019;

- che il Tesoriere Provinciale, Unicredit S.p.A., ha provveduto alla trasmissione, in formato elettronico, al L.C.C. di Ragusa, del conto della propria gestione di cassa per l'anno 2018 registrato al protocollo dell'Ente con il n. 23786 del 30/08/2019 ;

Preso atto

- del verbale di verifica ordinaria di cassa al 31/12/2018, redatto e sottoscritto in data 27/08 /2019, sulla base degli atti del Cassiere dell'Ente (Unicredit S.p.A.) ed alla presenza del Collegio dei Revisori dei Conti, senza rilievi ed eccezioni;

- della completezza documentale del rendiconto attestante i risultati finali dell'attività gestoria svolta, nonché della rispondenza dei valori di cassa del Tesoriere con le scritture contabili e le risultanze finali di bilancio dell'Ente.

ECONOMO PROVINCIALE

Considerato

- che con Determina dirigenziale del III Settore n. 74/1069/RG/2017, l'incarico del Servizio Economato è stato confermato alla dipendente Criscione Maria, designata Agente Contabile del L.C.C. di Ragusa, giusta Determina del Commissario straordinario n. 41/759/2016, per svolgere le funzioni inerenti per legge e regolamento;
- che con nota del 31/01/2019, prot. n. 0003112/2019, è stato regolarmente depositato il Conto di Gestione dell'Economo Provinciale per l'anno 2018, come dallo stesso redatto nel pieno rispetto delle previsioni normative del D.P.R. 194/96;

Preso atto

- dei verbali di verifica di cassa trimestrale, redatti, e regolarmente depositati in assenza di rilievi ed eccezioni, dall'Organo di Revisione, ai sensi dell'art. 223 D. Lgs. 267/2000, afferenti le risultanze dei fondi di cassa e valori gestiti dall'Agente Contabile- Economo Provinciale;
- che la parificazione del Conto dell'Economo Provinciale e la sua verifica di rispondenza con il Bilancio Finanziario, avvengono tramite la periodica rendicontazione opportunamente corredata della necessaria documentazione.

SORIT SOCIETA' SERVIZI E RISCOSSIONI ITALIA S.p.A.

Considerato

- che la riscossione diretta della TARSU compete ai singoli Comuni della Provincia che la riversano, per la parte dovuta, al L.C.C. di Ragusa;
- che la SORIT Società Servizi e Riscossioni Italia S.p.A., per quanto sopra, non risulta affidataria dell'incarico della riscossione dei ruoli e delle liste di carico relativi al tributo in esame;

Preso atto

- che la suddetta SORIT Società Servizi e Riscossioni Italia S.p.A., a mezzo PEC del 30/01 /2019, registrata al n. 0002878/2019 del protocollo dell'Ente, ha trasmesso al L.C.C. di Ragusa, già Provincia Regionale di Ragusa, il Conto della Gestione - Esercizio 2018 – sulla base del modello 21, per province, comuni, comunità montane , unioni di comuni e città metropolitane, regolarmente acquisito agli atti del Settore Finanze e Contabilità;
- che le risultanze del suddetto Conto sono rifuse nel relativo prospetto dei versamenti effettuati in Tesoreria nell'esercizio 2018, al netto dei compensi trattenuti direttamente dal concessionario;
- che i riversamenti, previo necessario riscontro dell'Ufficio competente, rivelano piena rispondenza con le scritture contabili dell'Ente.

So.G.E.T. S.p.A.

Considerato

- che la riscossione diretta della TARSU compete ai singoli Comuni della Provincia che la riversano, per la parte dovuta, al L.C.C. di Ragusa;
- che la So.G.E.T. S.p.A Società di Gestione Entrate e Tributi, per quanto sopra, non risulta affidataria dell'incarico della riscossione dei ruoli e delle liste di carico relativi al tributo in esame;

Preso atto

- che la suddetta So.G.E.T. S.p.A Società di Gestione Entrate e Tributi,, a mezzo PEC del 24/01 /2019, registrata al n. 0002375/2019 del protocollo dell'Ente, ha trasmesso al L.C.C. di Ragusa, già Provincia Regionale di Ragusa, il Conto della Gestione - Esercizio Finanziario 2018, giusto dettame dell'art.25 D.Lgs.112/99;
- che le risultanze del suddetto Conto sono rifuse nel relativo prospetto dei versamenti effettuati in Tesoreria nell'esercizio 2018, al netto dei compensi trattenuti direttamente dal concessionario;
- che i riversamenti, previo necessario riscontro dell'Ufficio competente, rivelano piena rispondenza con le scritture contabili dell'Ente.

NIVI CREDIT s.r.l.

Considerato

- che il L.C.C. di Ragusa, con Determinazione dirigenziale n. 943/127/2018, ha affidato alla NIVI CREDIT s.r.l. a titolo di incarico sperimentale in outsourcing, il servizio di gestione, notifica di sanzioni amministrative ed ingiunzioni fiscali emesse per infrazioni al Codice della strada avverso cittadini stranieri residenti all'estero e recupero crediti internazionali;

Preso atto

- che la suddetta NIVI CREDIT s.r.l., tramite PEC del 12/03/2019, registrata al n. 0007138/2019 del protocollo dell'Ente, ha trasmesso al L.C.C. di Ragusa, già Provincia Regionale di Ragusa, il Conto Giudiziale dell'Agente Contabile della Gestione - anno 2018 – sulla base del modello 21(prima parte), D.P.R. 31/01/1996 n. 194, regolarmente acquisito agli atti del Settore Finanze e Contabilità;
- che le risultanze del suddetto Conto sono rifuse nel relativo prospetto dei versamenti effettuati in Tesoreria nell'esercizio 2018, al netto dei compensi trattenuti direttamente dal concessionario;
- che i riversamenti, previo necessario riscontro dell'Ufficio competente, rivelano piena rispondenza con le scritture contabili dell'Ente.

AGENZIA DELLE ENTRATE - RISCOSSIONE.

Atteso

- che Agenzia delle Entrate-Riscossione, Ente Pubblico Economico, con sede in Roma, Via Giuseppe Grezar n.14, C.F. e numero d'iscrizione presso il Registro delle Imprese di Roma 13756881002, subentrante, a decorrere dal 01luglio 2017, ex art.1, comma 3 del D.L. 22/10/2016, n.193, convertito nella L. n.225 del 01/12/2016, nei rapporti giuridici, anche processuali, delle Società del Gruppo Equitalia, sciolte e cancellate d'ufficio dal registro delle imprese ed estinte, assunta la qualifica di Agente della riscossione con i poteri e secondo le disposizioni di cui al titolo I, Capo II e al titolo II, del decreto del Presidente della Repubblica 29/09/1973, n. 602, non rispettando il termine di 30 giorni dalla chiusura dell'esercizio finanziario stabilito dal TUEL vigente, tramite PEC del 07/02/2018, registrata al n. 0003815/2019 del protocollo dell'Ente, ha trasmesso al L.C.C. di Ragusa, già Provincia Regionale di Ragusa, il Conto di Gestione per l'anno 2018, giusto dettame dell'art.25

D.Lgs.112/99;

- che le risultanze del suddetto Conto sono rifuse nel relativo prospetto dei versamenti effettuati in Tesoreria nell'esercizio 2018, al netto dei compensi trattenuti direttamente dal concessionario;
- che i riversamenti, previo necessario riscontro dell'Ufficio competente, rivelano piena rispondenza con le scritture contabili dell'Ente.

RISCOSSIONE SICILIA S.p.A.

Atteso

- che Riscossione Sicilia S.p.A. , Agente della Riscossione per le Province siciliane, non rispettando il termine di 30 giorni dalla chiusura dell'esercizio finanziario stabilito dal TUEL vigente, tramite PEC del 28/02/2019, registrata al n. 0005815/2019 del protocollo dell'Ente, ha trasmesso al L.C.C. di Ragusa, già Provincia Regionale di Ragusa, il Conto di Gestione per l'esercizio finanziario 2018, giusto dettame dell'art.25 D.Lgs.112/1999;
- che, in conformità a quanto già previsto per le entrate erariali, il Conto di gestione, sotto forma di elaborato informatico, riporta i dati contabili relativi all'esercizio 2018, riferiti ai carichi affidati in riscossione dal L.C.C. di Ragusa all'Agente della Riscossione di cui sopra;
- che le risultanze del suddetto Conto sono rifuse nel relativo prospetto dei versamenti effettuati in Tesoreria nell'esercizio 2018, al netto dei compensi trattenuti direttamente dal concessionario;
- che i riversamenti, previo necessario riscontro dell'Ufficio competente, rivelano piena rispondenza con le scritture contabili dell'Ente.

Per quanto sopra ampiamente descritto

PROPONE

1) di procedere alla parificazione dei Conti di Gestione, regolarmente trasmessi ed acquisiti agli atti dell'Amministrazione, resi dagli Agenti Contabili del Libero Consorzio Comunale di Ragusa, interni ed esterni all'Ente così come enucleati in premessa, con specifico riferimento all'Economo Provinciale, alla SORIT Società Servizi e Riscossioni Italia S.p.A. ed alla So.G.E.T. S.p.A Società di Gestione Entrate e Tributi ,

2) di attestarne l'avvenuta verifica, la correttezza delle risultanze e la piena rispondenza con le scritture contabili dell'Ente;

3) di procedere alla parificazione, soltanto dal punto di vista contabile e sostanziale, dei Conti di Gestione, in quanto trasmessi oltre il termine previsto dei 30 giorni dalla chiusura dell'esercizio finanziario, ed acquisiti agli atti dell'Ente, resi dall'Unicredit S.p.A., NIVI CREDIT s.r.l. ;Agenzia delle entrate - Riscossione e Riscossione Sicilia S.p.A. e di attestarne, contestualmente, l'avvenuta verifica e la congruenza con le scritture contabili dell'Ente;

4) di trasmettere i Conti giudiziali di cui ai punti 1) e 3) alla Sezione Giurisdizionale della Corte dei Conti entro 60 gg. dall'approvazione del Rendiconto, nel rispetto di quanto stabilito dal D.Lgs. 267/2000, art. 233, comma 1;

5) di prendere atto che il presente provvedimento non comporta impegno di spesa;

6) di dare atto che non sussiste nei confronti del Responsabile del Procedimento, alcun conflitto di interessi, anche potenziale, in ordine al presente provvedimento;

7) di dare atto che la presente determinazione sarà pubblicata all'Albo Pretorio on-line dell'Ente ai sensi dell'art. 32 della Legge 69/2009;

Ragusa, 30/08 /2019

La Responsabile del Procedimento
(Dott.ssa Clara Damanti)

IL DIRIGENTE DEL SETTORE

Vista la superiore proposta del responsabile del procedimento che qui si intende integralmente richiamata, anche se non materialmente trascritta, e che si reputa meritevole di approvazione e la cui motivazione deve intendersi riportata per relationem,

DETERMINA

1) di procedere alla parificazione dei Conti di Gestione, regolarmente trasmessi ed acquisiti agli atti dell'Amministrazione, resi dagli Agenti Contabili del Libero Consorzio Comunale di Ragusa, interni ed esterni all'Ente così come enucleati in premessa, con specifico riferimento all'Economo Provinciale, alla SORIT Società Servizi e Riscossioni Italia S.p.A., alla So.G.E.T. S.p.A Società di Gestione Entrate e Tributi.;

2) di attestarne l'avvenuta verifica, la correttezza delle risultanze e la piena rispondenza con le scritture contabili dell'Ente;

3) di procedere alla parificazione, soltanto dal punto di vista contabile e sostanziale, dei Conti di Gestione, in quanto trasmessi oltre il termine previsto dei 30 giorni dalla chiusura dell'esercizio finanziario, ed acquisiti agli atti dell'Ente, resi dall'Unicredit S.p.A., NIVI CREDIT s.r.l.; Agenzia delle entrate-Riscossione e Riscossione Sicilia S.p.A. e di attestarne, contestualmente, l'avvenuta verifica e la congruenza con le scritture contabili dell'Ente;

4) di trasmettere i Conti giudiziali di cui ai punti 1) e 3) alla Sezione Giurisdizionale della Corte dei Conti entro 60 gg. dall'approvazione del Rendiconto, nel rispetto di quanto stabilito dal D.Lgs. 267/2000, art. 233, comma 1;

5) di prendere atto che il presente provvedimento non comporta impegno di spesa;

6) di dare atto che non sussiste nei confronti del Dirigente alcun conflitto di interessi, anche potenziale, in ordine al presente provvedimento;

7) di dare atto che la presente determinazione sarà pubblicata all'Albo Pretorio on-line dell'Ente ai sensi dell'art. 32 della Legge 69/2009;

Ragusa, 30/08/2019

IL DIRIGENTE
(Ing. Carlo Sinatra)
ing. Carlo Sinatra

LIBERO CONSORZIO COMUNALE DI RAGUSA
già Provincia Regionale di Ragusa

Prot 0018818 03 LUG 2019

Rendiconto della gestione 2018

Attestazione ex art. 41 D.L. 66/2014 (Legge 89/2014)

Ai sensi dell'art. 41 del D.L. 66/2017, convertito in Legge 89/2014, si attesta quanto segue:

Importo pagamenti relativi a transazioni commerciali effettuati dopo la scadenza dei termini previsti dal D.Lgs. 09/10/2002 n. 231 per l'anno 2018	**€ 1.185.920,22**
Indicatore annuale di tempestività dei pagamenti ex art. 33 del D.Lgs. 14/03/2013 per l'anno 2018	**GG 15,11**

Il Legale Rappresentante
Commissario Straordinario
Dott. Salvatore Piazza

Il Dirigente
3° Settore Finanze e Contabilità
Ing. Carlo Sinatra

Elenco degli indirizzi di pubblicazione dei bilanci d'esercizio degli Enti e delle Società Partecipate del Libero Consorzio Comunale-Ragusa

Denominazione	sito internet
Distretto Turistico degli Iblei	www.distrettoiblei.it
SOSVI Srl - Patto Territoriale Ragusa	www.sosvi.it
Società Consortile per Azioni in sigla "S.R.R. A.T.O. 7 - Ragusa S.C.P.A."	www.srrato7ragusa.it
ATO Ragusa Ambiente S.P.A. in liquidazione ai sensi della L.R. n. 9/2010 che ha previsto la costituzione delle nuove Società di Regolamentazione Rifiuti (S.R.R.)	www.atoragusambiente.it
Fondazione Film Commission Ragusa	La fondazione non si è dotata di un proprio sito istituzionale. Pertanto ai sensi della normativa vigente i bilanci del suddetto Ente son pubblicati nel sito istituzionale del Libero Consorzio Comunale di Ragusa nella sezione trasparenza.

Libero Consorzio Comunale

già Provincia Regionale di Ragusa

- SETTORE 3° FINANZE E CONTABILITA' -

30 LUG 2019

Prot. 0021807

Rendiconto della gestione 2018

Elenco dei crediti inesigibili di cui all'art. 11 c. 4 lett. n. D.Lgs. 118/2011. Attestazione

Si attesta che non sussistono crediti inesigibili, stralciati dal conto del bilancio, sino al compimento dei termini di prescrizione.

Il Dirigente
Dott. Ing. Carlo Sinatra

Prot. 0025936

20 SET. 2019

LIBERO CONSORZIO COMUNALE DI RAGUSA
già Provincia Regionale di Ragusa

SETTORE III- FINANZE E CONTABILITA'

PROSPETTO INFORMATIVO CREDITI/DEBITI SOCIETA' PARTECIPATE

Nota informativa ex art. 11, comma 6, lettera j del D.Lgs n. 118/2011

L'articolo 6, comma 4, del D.L. 95/2012, recante disposizioni urgenti per la revisione della spesa pubblica, convertito con motificazioni, dalla Legge n. 135/2012, ha stabilito che, a decorrere dall'esercizio finanziario 2013, i Comuni e le Province devono allegare al rendiconto della gestione una nota informativa contenete la verifica dei crediti e debiti reciproci tra l'Ente e le società partecipate.

L'art. 77 del nuovo ordinamento contabile armonizzato ex D.Lgs 118/2011 ha abrogato, a decorrere dal 1 gennaio 2015, il citato comma 4 dell'art. n. 6 del D.Lgs n. 95/2012, fatta salva l'applicazione ai fini della rendicontazione dell'esercizio 2014, tuttavia l'adempimento è stato reintrodotto, a partire dal rendiconto 2015, dall'art. 11, comma 6, lettera j) del D.Lgs. n. 118/2011, con riferimento agli enti strumentali e alle società controllate e partecipate.

La predetta nota, asseverata dai rispettivi organi di revisione, evidenzia analiticamente eventuali discordanze e ne fornisce la motivazione; in tal caso il Comune o la Provincia adottano, senza indugio, e comunque non oltre il termine dell'esercizio finanziario in corso, i provvedimenti necessari ai fini della riconciliazione delle partite debitorie e creditorie.

Al fine di poter acquisire le informazioni necessarie per la predisposizione della nota informativa, l'Ufficio Partecipate, tra le altre, ha richiesto le necessarie informazioni alle società partecipate tramite apposite note (in marzo e giugno 2019) inviate via Pec.

Ad oggi le Società Partecipate da questo Ente non hanno dato alcun riscontro.

Dalla verifica in oggetto, sono emerse le seguenti risultanze:

1. SO.S.V.I. srl

Ragione Sociale	Quota di Partecipazione
So.S.V.I. srl	13%

I saldi dei crediti/debiti risultanti alla data del 31/12/2018 per il Libero Consorzio Comunale di Ragusa sono i seguenti:

Ragione Sociale	Credito dell'Ente	Debito dell'Ente
SO.S.V.I. srl	€ 0	€ 81.120,00

Il Responsabile del Servizio Finanziario
Dott.Ing.Carlo Sinatra

L'Organo di revisione
(Per la concordanza dei superiori saldi con le scritture contabili dell'Ente)

Dott. Roberto Gisarra

Dott. Francesco Basile

Dott.ssa Giovanna Scifo

Le note di crediti/debiti della Società non sono pervenute.

Si precisa che con Deliberazione del Commissario Straordinario n. 33/2018 si è disposta la dismissione della partecipazione societaria di questo Libero Consorzio Comunale di Ragusa dalla SO.SV.I. s.r.l. a partire dal 30/09/2019.

2. **S.R.R. Ato 7 Ragusa**

Ragione Sociale	Quota di Partecipazione
S.C.p.A. S.R.R. ATO 7 Ragusa	5%

I saldi dei crediti/debiti risultanti alla data del 31/12/2018 per il Libero Consorzio Comunale di Ragusa sono i seguenti:

Ragione Sociale	Credito dell'Ente	Debito dell'Ente
S.R.R. Ato Ragusa	€ 3.239,73	0

Il Responsabile del Servizio Finanziario
Dott.Ing.Carlo Sinatra

L'Organo di revisione
(Per la concordanza dei superiori saldi con le scritture contabili dell'Ente)

Dott. Roberto Gisarra

Dott. Francesco Basile

Dott.ssa Giovanna Scifo

Le note di crediti/debiti della Società non sono pervenute.

3. **Ato Ragusa Ambiente s.p.a. in Liquidazione**

Ragione Sociale	Quota di Partecipazione
Ato Ragusa Ambiente S.p.A. in Liquidazione	8%

I saldi dei crediti/debiti risultanti alla data del 31/12/2018 per il Libero Consorzio Comunale di Ragusa sono i seguenti:

Ragione Sociale	Credito dell'Ente	Debito dell'Ente
Ato Ragusa Ambiente S.p.A.in Liquidazione	€ 0	€ 328.793,00

Il Responsabile del Servizio Finanziario
Dott.Ing.Carlo Sinatra

L'Organo di revisione
(Per la concordanza dei superiori saldi con le scritture contabili dell'Ente)

Dott. Roberto Giserra

Dott. Francesco Basile

Dott.ssa Giovanna Scifo

Le note di crediti/debiti della Società non sono pervenute.

Si precisa, per quanto attiene i debiti verso le Società sopra elencate, che questi trovano adeguata copertura negli stanziamenti del bilancio dell'Ente. Il pagamento di quanto dovuto è subordinato all'adozione, da parte delle stesse Società, degli atti formali a consuntivo.

Il Responsabile dei Servizi Finanziari
Dott.Ing.Carlo Sinatra