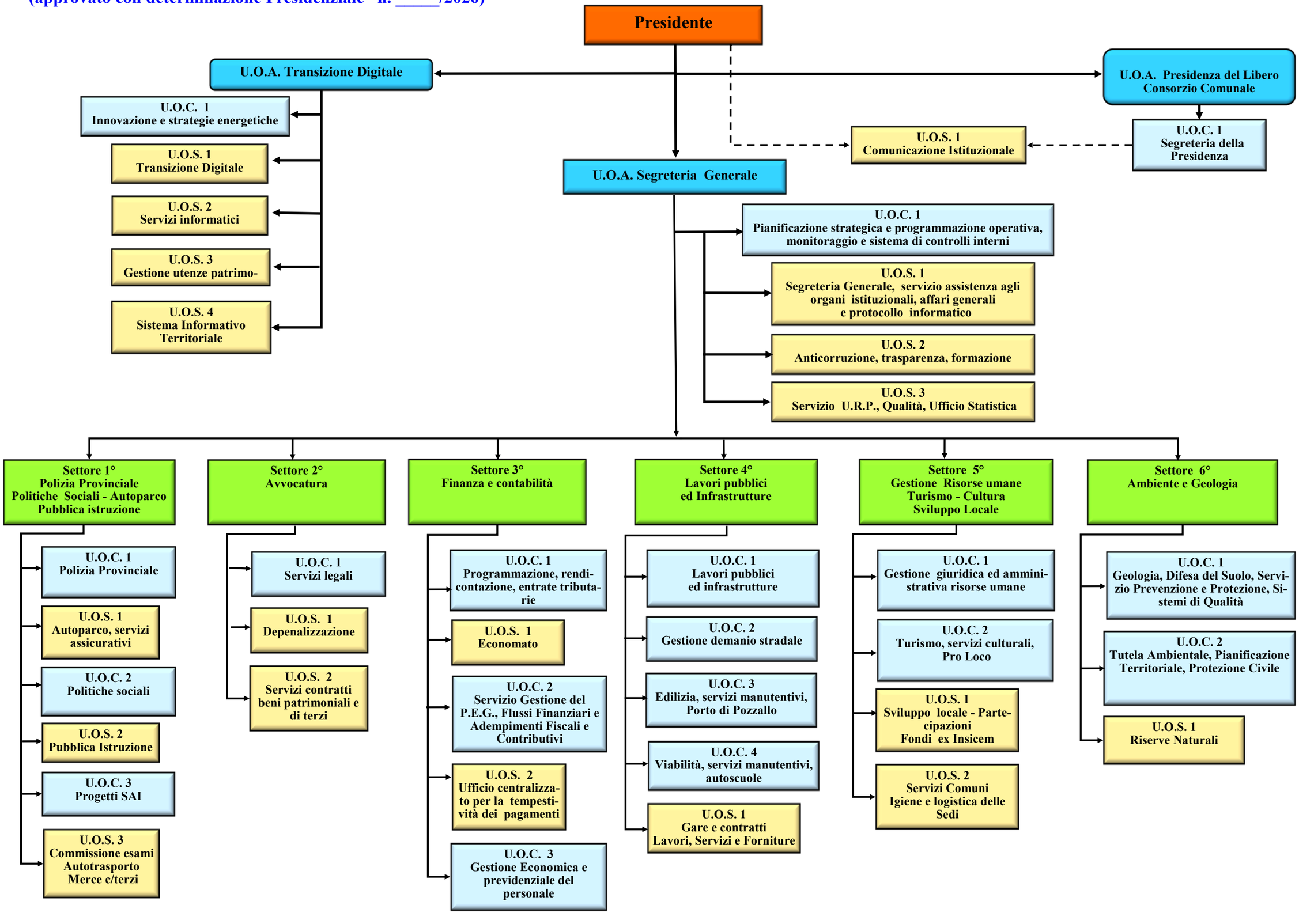Organigramma del Libero Consorzio Comunale di Ragusa
(approvato con determinazione Presidenziale n. _____/2026)