



Libero Consorzio Comunale

già PROVINCIA REGIONALE DI RAGUSA

Deliberazione del Commissario Straordinario

con i poteri della Giunta Provinciale

ex art. 51 L.R. 15/2015

N. di registro 94/2017	Deliberazione n. 200...../2017
OGGETTO: Esercizio finanziario 2017. Approvazione Piano Esecutivo di Gestione e Performance. Delibera Immediatamente Esecutiva.	

L'anno 2017, il giorno 28 del mese di dicembre alle ore 12.50 in Ragusa, presso la sede del libero Consorzio comunale di Ragusa, il Commissario Straordinario, Dott. Dario Cartabellotta nominato con decreto del Presidente della Regione Sicilia n. n.519/Gab del 28/02/2017 ed assunti i poteri e le funzioni della Giunta, assistito dal Segretario Generale Dott. Vito Vittorio Scalogna.

PROPOSTA DI DELIBERAZIONE

Staff Segreteria Generale

Richiamata:

- la deliberazione commissariale con i poteri del Consiglio n. 33 del 28.12.2017, immediatamente esecutiva, con la quale è stato approvato il bilancio di previsione dell'anno 2017 con valenza autorizzatoria unitamente agli altri allegati obbligatori, al D.U.P. ed al Bilancio previsionale triennale 2017/2019 con funzione conoscitiva e rilevato che il documento contabile ha allocato le risorse in missioni, programmi, titoli e macroaggregati in centri di costo, ripartendo i macroaggregati in capitoli in modo da permettere un'adeguata separazione delle attività di indirizzo e di controllo dalle attività di gestione divenendo un valido strumenti per valutare l'operato dell'intera struttura amministrativa, dei dirigenti e dei servizi;
- la deliberazione del Commissario Straordinario assunta con i poteri del Consiglio Provinciale n. 16 del 30.05.2017 con la quale è stato approvato il rendiconto di gestione dell'esercizio finanziario 2016;
- il D.U.P. approvato con deliberazione commissariale con i poteri del Consiglio n. 31 del 28.12.2017;

Premesso che:

- l'art 151 del D.Lgs n. 267/2000 dispone il termine entro cui deve essere approvato il Bilancio di Previsione osservando i principi di unita, annualità, universalità ed integrità, veridicità, pareggio e pubblicità;
- il D.Lgs 23 giugno 2011, n. 118, corretto ed integrato dal D. Lgs 126/2014, avente per oggetto "Disposizioni in materia di armonizzazione dei sistemi contabili e degli schemi di bilancio delle Regioni, degli Enti Locali e dei loro organismi", ha introdotto nuovi principi in materia di contabilità degli Enti Locali ed ha modificato il D.Lgs 18 agosto 2000, n. 267 al fine di adeguare i contenuti alla sopra richiamata normativa.

Richiamati:

- l'art. 107 del D. Lgs. n. 267/2000 (TUEL), il quale prevede che spettino ai Dirigenti la direzione degli uffici e dei servizi secondo i criteri e le norme dettati dagli Statuti e dai regolamenti, nonché la gestione amministrativa, finanziaria e tecnica mediante autonomi poteri di spesa, di organizzazione delle risorse umane, strumentali e anche mediante l'adozione degli atti e provvedimenti che impegnano l'amministrazione verso l'esterno;
- l'art. 169 del citato D. Lgs. n. 267/2000 come integrato e modificato dai decreti legislativi n. 118/2011 e n. 126/2014 secondo il quale la Giunta delibera il Piano Esecutivo di Gestione (PEG) che individua gli obiettivi della gestione e affida gli stessi, unitamente alle dotazioni necessarie, ai responsabili dei servizi;
- il comma 3-bis introdotto all'art. 169 del TUEL dal DL 10 ottobre 2012 n. 174 convertito con modificazioni con la L. 7 dicembre 2012 n. 213, il quale stabilisce che *"Il Piano Esecutivo di Gestione è deliberato in coerenza con il Bilancio di Previsione e con la Relazione Previsionale e Programmatica. Al fine di semplificare i processi di pianificazione gestionale dell'Ente, il piano dettagliato degli obiettivi di cui all'art. 108 comma 1 del presente testo unico e il Piano della Performance di cui all'art. 10 del D. Lgs. 27 ottobre 2009 n. 150 sono unificati organicamente nel Piano Esecutivo di gestione"*;

Atteso che il Piano Esecutivo di Gestione/piano degli obiettivi/piano della Performance per l'esercizio 2017:

- è frutto di un lavoro di collaborazione e negoziazione che coinvolge l'Amministrazione, la Segreteria Generale e la struttura dell'Ente;
- mira ad una adeguata separazione delle attività di indirizzo e di controllo dalle attività di gestione divenendo un valido strumento per valutare l'operato dell'intera struttura amministrativa, dei Dirigenti, del personale e dei servizi;
- è strumento che traduce gli indirizzi e i programmi di periodo in obiettivi specifici e operativi e assegna i mezzi finanziari ai singoli Dirigenti;
- è un documento unico che consta anche del Piano della Performance contestualmente approvato, aggiornato, modificato ed integrato in relazione all'andamento della gestione e a circostanze ed intendimenti sopravvenuti;
- sotto il profilo della regolarità conterrà il dettaglio degli obiettivi già individuati per missioni e programmi assegnati secondo quanto previsto all'art. 10 del D. Lgs.150/2009;
- permette di acquisire utili informazioni per procedere alla misurazione dei risultati ottenuti in relazione agli obiettivi definiti;
- consente l'affidamento dei poteri di spesa ai Dirigenti, anche ai fini dell'affidamento di lavori pubblici e di acquisizione delle forniture, dei beni e servizi nelle forme previste dal vigente regolamento comunale dei contratti.

Il PEG assicura un collegamento con:

- la struttura organizzativa dell'ente, tramite l'individuazione dei responsabili della realizzazione degli obiettivi di gestione;

- gli obiettivi di gestione, attraverso la definizione degli stessi e degli indicatori per il monitoraggio del loro raggiungimento;
- le entrate e le uscite del bilancio attraverso l'articolazione delle stesse al quarto livello del piano finanziario;
- le dotazioni di risorse umane e strumentali, mediante l'assegnazione del personale e delle risorse strumentali.

Nel PEG devono essere specificatamente individuati gli obiettivi esecutivi dei quali occorre dare rappresentazione in termini di processo e in termini di risultati attesi al fine di permettere:

- a) la puntuale programmazione operativa;
- b) l'efficace governo delle attività gestionali e dei relativi tempi di esecuzione;
- c) la chiara responsabilizzazione per i risultati effettivamente conseguiti. Le risorse finanziarie assegnate per ogni programma definito nel SeO del DUP sono destinate, insieme a quelle umane e materiali, ai singoli dirigenti per la realizzazione degli specifici obiettivi di ciascun programma.

Nel PEG le risorse finanziarie devono essere destinate agli specifici obiettivi facendo riferimento al quarto livello di classificazione del piano dei conti finanziario.

Gli "obiettivi di gestione" costituiscono il risultato atteso verso il quale indirizzare le attività e coordinare le risorse nella gestione dei processi di erogazione di un determinato servizio.

Le attività devono necessariamente essere poste in termini di obiettivo e contenere una precisa ed esplicita indicazione circa il risultato da raggiungere.

La struttura del PEG deve essere predisposta in modo tale da rappresentare la struttura organizzativa dell'ente per centri di responsabilità individuando per ogni obiettivo o insieme di obiettivi appartenenti allo stesso programma un unico dirigente responsabile.

In ogni caso la definizione degli obiettivi comporta un collegamento con il periodo triennale considerato dal bilancio finanziario. In tale ambito, il PEG riflette anche la gestione dei residui attivi e passivi.

Gli obiettivi gestionali, per essere definiti, necessitano di un idoneo strumento di misurazione individuabile negli indicatori. Essi consistono in parametri gestionali considerati e definiti a preventivo, ma che poi dovranno trovare confronto con i dati desunti, a consuntivo, dall'attività svolta.

Considerato che il Piano Esecutivo di Gestione 2017 è stato predisposto tenuto conto del quadro generale degli obiettivi, nonché degli specifici obiettivi contenuti nel:

- Piano Triennale di Prevenzione della Corruzione 2017/2019, approvato con determinazione commissariale n. 8121 del 03/03/2017
- Programma triennale OO.PP., ai sensi dell'art. 6 della Legge regionale 12.07.2011 n. 12. Aggiornamento del programma relativo al triennio 2017-2019 e dell'annesso elenco annuale per l'anno 2017, approvato con deliberazione commissariale con i poteri del Consiglio Provinciale n. 7 del 02/03/2017 D.I.E
- Programma di sviluppo socio economico, deliberazione commissariale con i poteri del Consiglio Provinciale n. 21 del 05.07.2017
- Piano triennale di razionalizzazione dell'utilizzo delle dotazioni strumentali ed informatiche, delle autovetture e dei beni immobili ad uso abitativo e di servizio,(art. 2 commi 594 a 599, legge 244 del 24.12.2007) deliberazione commissariale con i poteri della Giunta Provinciale n. 44 del 13/03/2017 D.I.E.
- Piano delle alienazioni e delle valorizzazioni immobiliari - deliberazione del Commissario Straordinario n. 13 assunta con i poteri della Giunta Provinciale il 25 maggio 2017
- Piano triennale del fabbisogno del personale 2017 – 2019. Del i.e. con i poteri della Giunta, n. 190 del 23.11.2017
- Piano triennale di informatizzazione, deliberazione commissariale con i poteri della Giunta Provinciale n. 193 del 21/12/2017.

Visto l'estratto del Bilancio relativo ai PEG di ogni settore, suddivisi per centro di responsabilità, da cui si evince l'assegnazione finanziaria con l'indicazione per ciascun capitolo.

Visto il Regolamento di contabilità approvato con deliberazione n. 3 del 31.03.2016.

Richiamata quindi la determinazione R.G. n. 821/2017 prot. n. 12117 del 06.04.2017 di conferma e conferimento incarichi ai fini della funzionalità dell'Ente.

Ritenuto di definire per ogni centro di responsabilità al Dirigente Responsabile dello stesso:

- gli obiettivi da realizzare in relazione ai servizi da erogare, alle attività agli stessi correlate nonché alle azioni da porre in essere. L'obiettivo minimo, comune a tutti i centri di responsabilità, è individuato nel mantenimento degli attuali livelli di erogazione dei servizi, dell'efficienza e della qualità degli stessi;

- le risorse finanziarie: rappresentate contabilmente dagli stanziamenti dei capitoli relativi alle entrate ed alle spese per l'importo riferito al singolo Centro di Responsabilità;

- le risorse umane: determinate nella dotazione organica dei centri di responsabilità affidati alla direzione degli stessi;

- le risorse strumentali, che risultano dai verbali di consegna dei beni mobili e immobili.

Dato atto che le spese in conto capitale sono evidenziate nel Centro di Responsabilità destinatario come da progetto di P.E.G. approvato, quale promotore e utilizzatore dell'investimento, fermo restando che l'obiettivo della realizzazione dell'investimento è affidato, per le opere pubbliche, ai Dirigenti Responsabili come da Programma Opere Pubbliche 2017-2019.

In relazione a quanto sopra esposto, questo Ufficio

PROPONE

1. di approvare per le motivazioni espresse in narrativa il Piano Esecutivo di Gestione per l'anno 2017, unificato organicamente con il Piano della *Performance* e con il piano dettagliato degli obiettivi, ai sensi dell'art. 169 comma 3 bis, del D. Lgs. n. 267/2000 e ss. mm. ed ii., come da allegate schede, che costituiscono parte integrante e sostanziale del presente atto;
2. di dare atto che detto piano risulta articolato, con riferimento alle missioni e programmi individuati dal D.U.P. per ogni Centro di Responsabilità in modo da specificare:
 - a. l'obiettivo specifico con ciascuna azione correlata;
 - b. i tempi di realizzazione, siano essi specifici o con carattere di continuità;
 - c. i parametri e i prodotti dei servizi resi, siano essi stimati o da rilevare durante l'esercizio;
3. di assegnare a ciascun Dirigente Responsabile, individuato dalla determinazione commissariale di cui alle premesse:
 - a. le risorse finanziarie da acquisire e da utilizzare, rappresentate contabilmente dalle previsioni di entrata e di spesa dei capitoli assegnati a ciascun Centro di Responsabilità dal progetto di P.E.G., approvato con le variazioni apportate e allegato alla presente;
 - b. le risorse umane determinate nella dotazione organica dei centri di responsabilità affidati alla direzione degli stessi;
 - c. le risorse strumentali in dotazione;
4. di individuare i Dirigenti quali responsabili del raggiungimento degli obiettivi del centro di responsabilità (art.169 –comma 1- d.lgs. 267/2000) e di assunzione degli accertamenti di entrate e degli impegni di spesa, dando atto che per l'emanazione degli atti gestionali (determinazioni) essi dovranno continuare a seguire, così come fatto dal corrente esercizio, le modalità operative contenute nello schema di determinazione di impegno di spesa aggiornato ai dettami della contabilità armonizzata, all'allegato 4.2 al decreto l.vo 23.06.2011, n. 118;

5. di dare, altresì, atto che ciascun Dirigente è responsabile di tutte le procedure di acquisizione delle entrate di propria competenza comprese quelle di difficile esazione, con l'obbligo, per queste ultime, di provvedere con sollecitudine ad attivare le procedure di riscossione coattiva;
6. di dare, inoltre, atto che le spese in conto capitale sono evidenziate nel Centro di Responsabilità destinatario, come da progetto di P.E.G. approvato, quale promotore e utilizzatore, dell'investimento, fermo restando che l'obiettivo della realizzazione dell'investimento è affidato, per le opere pubbliche, ai Dirigenti Responsabili della predisposizione del Programma Opere Pubbliche 2017-2019;
7. di dare, altresì, atto che per gli incarichi di collaborazione, studio, ricerca o consulenza i Dirigenti, prima di assumere determinazioni in merito, dovranno verificare il rispetto del relativo limite di spesa previsto dalle specifiche norme di contenimento della spesa in materia nonché l'apposito piano approvato, in premessa richiamato;
8. di dare, infine, atto che potranno essere assunti impegni di spesa pluriennali solamente in ossequio alle disposizioni contenute all'art. 183, comma 6, del D. Lgs. n. 267/2000, così come integrato e modificato dal D. Lgs. n. 126/2014;
9. di riservare alla Giunta l'individuazione di indirizzi specifici che esulano quelli già inseriti in relazione agli obiettivi e alle risorse assegnate;
10. di dare atto che gli elementi contenuti nel piano esecutivo di gestione/piano dettagliato degli obiettivi / piano della performance 2017 costituiscono indirizzi dell'Amministrazione per la gestione, volti al miglioramento dell'efficienza e della qualità dei servizi e che la verifica del conseguimento degli obiettivi definiti nel Piano Esecutivo di Gestione costituirà un significativo momento valutativo dei servizi, degli uffici, dei Dirigenti e del personale;
11. di disporre la pubblicazione sul sito dell'ente alla sezione "Amministrazione Trasparente";
12. di trasmettere copia del presente atto al Segretario Generale, ai Dirigenti, al nucleo di valutazione e al nucleo di controllo di gestione e strategico.

Propone, altresì, di dichiarare il presente atto immediatamente esecutivo ai sensi dell'art. 12, comma 2 della L.R. n. 44/1991, al fine di dotare i dirigenti degli stanziamenti previsti in bilancio.

Staff Segreteria Generale

Attestazione di regolarità procedimentale - Ai sensi ed agli effetti dell'art.6 della L.R. 30.04.1991, n.10, attesta che nella formazione della proposta di deliberazione di cui sopra sono state valutate le condizioni di ammissibilità, i requisiti di legittimità e i presupposti ritenuti rilevanti per l'assunzione del provvedimento ed è stata eseguita la procedura prescritta dalla vigente normativa di legge e regolamentare in materia.

Ragusa, 27/12/2017

Il Responsabile del procedimento

Novace S. S. S. S.

Parere di regolarità tecnica - Ai sensi e per gli effetti dell'art.53 della Legge 08.06.1990, n.142, richiamato dall'art.1, comma primo, lett. i), della L.R. 11.12.1991, n.48, modificato da ultimo dall'art.12 della L.R. 23.12.2000, n.30, in ordine alla regolarità tecnica del presente provvedimento si esprime il seguente parere: favorevole.

Ragusa, 28/12/2017

Il Segretario Generale

[Signature]

Settore Finanze e Contabilità

Parere di regolarità contabile - Ai sensi e per gli effetti dell'art.53 della Legge 08.06.1990 n.142, richiamato dall'art.1, comma 1°, lett. i) della L.R. 11.12.1991, n. 48, modificato dall'art.12 della L.R. 23.12.2000, n.30, e dell'art.49, primo comma, del D. Leg.vo 18.08.2000, n.267, in ordine alla regolarità contabile del presente provvedimento si esprime il seguente parere:

Ragusa, 28-12-2017

Il Dirigente

Dott.ssa Lucia Lo Castro

IL COMMISSARIO STRAORDINARIO

VISTA la suesposta proposta di deliberazione;

RICHIAMATA integralmente la parte motiva della proposta de qua;

VISTO il parere di regolarità tecnica in ordine al presente provvedimento, rilasciato dal dirigente responsabile del servizio;

VISTO il parere di regolarità contabile in ordine al presente provvedimento, rilasciato dal dirigente responsabile del servizio;

RITENUTO che la proposta dell'Ufficio sia meritevole di approvazione;

DELIBERA

1. di approvare per le motivazioni espresse in narrativa il Piano Esecutivo di Gestione per l'anno 2017, unificato organicamente con il Piano della *Performance* e con il piano dettagliato degli obiettivi, ai sensi dell'art. 169 comma 3 bis, del D. Lgs. n. 267/2000 e ss. mm. ed ii., come da allegate schede, che costituiscono parte integrante e sostanziale del presente atto;
2. di dare atto che detto piano risulta articolato, con riferimento alle missioni e programmi individuati dal D.U.P., per ogni Centro di Responsabilità in modo da specificare:
 - a. l'obiettivo specifico con ciascuna azione correlata;
 - b. i tempi di realizzazione, siano essi specifici o con carattere di continuità;
 - c. i parametri e i prodotti dei servizi resi, siano essi stimati o da rilevare durante l'esercizio;
3. di assegnare a ciascun Dirigente Responsabile, individuato dalla determinazione commissariale di cui alle premesse:
 - a. le risorse finanziarie da acquisire e da utilizzare, rappresentate contabilmente dalle previsioni di entrata e di spesa dei capitoli assegnati a ciascun Centro di Responsabilità dal progetto di P.E.G allegato alla presente;
 - b. le risorse umane determinate nella dotazione organica dei centri di responsabilità affidati alla direzione degli stessi;
 - c. le risorse strumentali in dotazione;
4. di individuare i Dirigenti quali responsabili del raggiungimento degli obiettivi del centro di responsabilità (art.169 –comma 1- d.lgs. 267/2000) e di assunzione degli accertamenti di entrate e degli impegni di spesa, dando atto che per l'emanazione degli atti gestionali (determinazioni) essi dovranno continuare a seguire, così come fatto dal corrente esercizio, le modalità operative contenute nello schema di determinazione di impegno di spesa aggiornato ai dettami della contabilità armonizzata, all'allegato 4.2 al decreto l.vo 23.06.2011, n. 118;

5. di dare, altresì, atto che ciascun Dirigente è responsabile di tutte le procedure di acquisizione delle entrate di propria competenza comprese quelle di difficile esazione, con l'obbligo, per queste ultime, di provvedere con sollecitudine ad attivare le procedure di riscossione coattiva;
6. di dare, inoltre, atto che le spese in conto capitale sono evidenziate nel Centro di Responsabilità destinatario, come da progetto di P.E.G. approvato, quale promotore e utilizzatore dell'investimento, fermo restando che l'obiettivo della realizzazione dell'investimento è affidato, per le opere pubbliche, ai Dirigenti Responsabili della predisposizione del Programma Opere Pubbliche 2017-2019;
7. di dare, altresì, atto che per gli incarichi di collaborazione, studio, ricerca o consulenza i Dirigenti, prima di assumere determinazioni in merito, dovranno verificare il rispetto del relativo limite di spesa previsto dalle specifiche norme di contenimento della spesa in materia nonché l'apposito piano approvato, in premessa richiamato;
8. di dare, infine, atto che potranno essere assunti impegni di spesa pluriennali solamente in ossequio alle disposizioni contenute all'art. 183 comma 6 del D. Lgs. n. 267/2000, così come integrato e modificato dal D. Lgs. n. 126/2014;
9. di riservare alla Giunta l'individuazione di indirizzi specifici che esulano quelli già inseriti in relazione agli obiettivi e alle risorse assegnate;
10. di dare atto che gli elementi contenuti nel piano esecutivo di gestione/piano dettagliato degli obiettivi / piano della performance 2017 costituiscono indirizzi dell'Amministrazione per la gestione, volti al miglioramento dell'efficienza e della qualità dei servizi e che la verifica del conseguimento degli obiettivi definiti nel Piano Esecutivo di Gestione costituirà un significativo momento valutativo dei servizi, degli uffici, dei Dirigenti e del personale;
11. di disporre la pubblicazione sul sito dell'ente alla sezione "Amministrazione Trasparente";
12. di trasmettere copia del presente atto al Segretario generale, ai Dirigenti, al nucleo di valutazione e al nucleo di controllo di gestione e strategico.

Propone, altresì, di dichiarare il presente atto immediatamente esecutivo ai sensi dell'art. 12, comma 2, della L.R. n. 44/1991, al fine di dotare i dirigenti degli stanziamenti previsti in bilancio.

Letto e confermato.

IL SEGRETARIO GENERALE

(Dott. Vito Vittorio Scalogna)

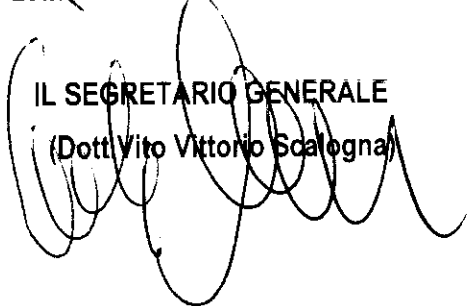

IL COMMISSARIO STRAORDINARIO

(Dott. Dario Cartabellotta)

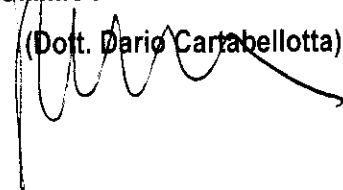

SI AFFIGGE, per la pubblicazione, all'Albo Provinciale, dal giorno 31 DIC. 2017
al 15 GEN. 2018

Ragusa, _____

IL MESSO NOTIFICATORE

PUBBLICATA, mediante affissione all'Albo Provinciale, dal giorno _____ al giorno _____

Ragusa, _____

IL MESSO NOTIFICATORE

CERTIFICATO DI PUBBLICAZIONE

Il Segretario sottoscritto certifica, su attestazione del messo notificatore, che la presente deliberazione è stata pubblicata, ai sensi dell'art.11, 1° comma L.R. 3 dicembre 1991, n. 44, mediante affissione di copia all'Albo Provinciale dal giorno festivo _____ al giorno _____, e che contro la stessa non è stata presentata opposizione.

Ragusa, _____

IL SEGRETARIO GENERALE



Esercizio Finanziario 2017

LIBERO
CONSORZIO
COMUNALE
GIÀ
PROVINCIA
REGIONALE
DI RAGUSA

Piano Esecutivo di Gestione 2017

Staff Segreteria Generale

P.E.G. approvato dal Commissario Straordinario

con i poteri della Giunta Provinciale

con Delibera n. 200 del 28/12/2017

Staff Segreteria Generale

Segretario Generale: Dr. Vito Vittorio Scalogna

Redazione e progetto grafico a cura di :

Sig.ra Maria Rosaria Schembari – Coordinatrice

Sig.ra Laura Aquila

Sig. Rosario Leggio

Sito internet: www.provincia.ragusa.it

e-mail: ufficio.statistica@provincia.ragusa.it

INDICE	Pag.
<i>PARTE 1° Introduzione – la programmazione – l’organizzazione</i>	<i>4</i>
<i>Settori e servizi dell’Ente</i>	<i>12</i>
<i>Piano Esecutivo di Gestione 2017</i>	<i>20</i>
<i>PARTE 2° Piano della performance 2017 – 2019</i>	

PIANO ESECUTIVO DI GESTIONE 2017 PIANO DELLA PRESTAZIONE 2017 – 2019

PARTE 1° Introduzione – la programmazione – l'organizzazione

A partire dall'esercizio 2015 al PEG, Piano Esecutivo di Gestione, è stato unificato organicamente il Piano della prestazione (o Piano della *performance*), così come previsto dal comma 3 bis dell'art 169 del TUEL, introdotto dal D.L. 174/2012. Si avvia un processo evolutivo della programmazione organizzativa dell'Ente, che dovrà traguardare nuovi livelli, dovrà essere idoneo a garantire maggiormente la traduzione operativa degli obiettivi strategici prefissati dagli organi politici e al contempo fungere da strumento di lavoro per la struttura e documento base per attuare il confronto, attraverso un idoneo sistema di indicatori, fra quanto ci si è prefissati di realizzare e quanto effettivamente raggiunto a livello di Ente, di processo, di responsabili,.

Lo schema di riferimento del nuovo documento prevede l'articolazione degli obiettivi strategici su un arco temporale di mandato e degli obiettivi direzionali su un orizzonte temporale triennale e la definizione degli standard di qualità attesi per i servizi dell'amministrazione. Quindi a seguito della approvazione del bilancio annuale, si procede alla definizione di obiettivi operativi e indicatori di risultato, alla attribuzione degli obiettivi stessi e delle risorse ai Dirigenti Responsabili, Leader di processo, ed al personale assegnato a ciascun processo.

La lettura integrata del PEG e del Piano della performance fornisce un quadro dei principali risultati che l'Ente intende perseguire nell'esercizio, nonché dei miglioramenti attesi a beneficio dei cittadini e degli utenti, in modo da garantire una visione unitaria e comprensibile della performance attesa dell'Ente. Vengono inoltre esplicitati gli obiettivi rilevanti ai fini della valutazione del personale.

I principi cui si ispira il Ciclo della Performance sono:

- a) coerenza tra politiche, strategia e operatività attraverso il collegamento tra processi e strumenti di pianificazione strategica, programmazione operativa e controllo;
- b) trasparenza intesa come accessibilità totale delle informazioni di interesse per il cittadino: pubblicazione in formato accessibile e di contenuto comprensibile dei documenti chiave di pianificazione, programmazione e controllo;
- c) miglioramento continuo utilizzando le informazioni derivate dal processo di misurazione e valutazione delle performance a livello organizzativo e individuale;
- d) misurabilità degli impatti di politiche e azioni dell'Amministrazione che devono essere esplicitati, misurati e comunicati al cittadino.

In questi termini il PEG - Piano della *performance* rappresenta uno strumento che il cittadino potrà utilizzare per avere maggiori informazioni riguardo alla gestione delle amministrazioni e per poter verificare l'attuazione delle politiche di sviluppo e di miglioramento attuate. Questo in un'ottica di rendicontazione esplicita e aperta che deve essere improntata alla trasparenza, così da rendere palesi anche tutti quegli aspetti di un'amministrazione di qualità che spesso corrono il rischio di passare inosservati.

Il PEG ed il Piano trovano fondamento normativo nel D. Lgs 267/2000 (ed in particolare nel già citato art. 169), nel D. Lgs. 27.10.2009 n. 150 e nell'art. 6 della L.R. 16/2010. A livello di Ente, nel "Regolamento di disciplina della misurazione, valutazione e integrità e trasparenza della performance e del sistema premiale".

Il sistema di programmazione

La definizione e assegnazione degli obiettivi che si intendono raggiungere, dei valori attesi di risultato e dei rispettivi indicatori ed il collegamento tra gli obiettivi e l'allocazione delle risorse si realizza attraverso i seguenti strumenti di programmazione cui il presente documento si compone e fa riferimento:

- Le Linee Programmatiche di Mandato del Commissario straordinario per l'anno 2017, che delineano i programmi e i progetti da attuare, sulla base dei quali si sviluppano i documenti facenti parte del sistema integrato di pianificazione;
- Il DUP approvato dal Consiglio e il bilancio di previsione, che individuano, con un orizzonte temporale di tre anni, i programmi e progetti assegnati alle strutture organizzative dell'ente, dove si prevede per ciascun programma specifica descrizione delle finalità che si intendono conseguire, nonché specifica motivazione delle scelte adottate;
- I Programmi triennali dei lavori pubblici, approvati annualmente dal Consiglio in occasione del DUP e del bilancio di previsione, strumenti di programmazione dei lavori pubblici che individuano le opere pubbliche da realizzarsi nel corso del triennio di riferimento del bilancio pluriennale unitamente all'elenco annuale dei lavori.

Questi documenti fanno quindi parte integrante e sostanziale del presente Piano, ai quali si rinvia per brevità. Non sono conseguentemente riprodotti nel presente documento la definizione della *mission*, l'analisi del contesto, la descrizione delle caratteristiche dell'ente, dell'organizzazione in quanto già contenuti al loro interno.

L'albero della performance

Il PEG - Piano della *performance* rappresenta in modo schematico e integrato il collegamento tra le linee programmatiche di mandato e gli altri livelli di programmazione, in modo da garantire una visione unitaria e facilmente comprensibile della *performance* attesa dell'Ente. L'albero della *performance* fornisce una rappresentazione logico grafica del sistema di pianificazione e controllo utilizzato.

PERFORMANCE GENERALE DELL'ENTE →	- Linee programmatiche di mandato - Piano Generale di Sviluppo - DUP - Programma triennale dei lavori pubblici	AREA STRATEGICA
PERFORMANCE → ORGANIZZATIVA	PEG (Piano Esecutivo di Gestione- Piano dettagliato Obiettivi- Piano della Performance)	AREA GESTIONALE
PERFORMANCE → INDIVIDUALE	- Obiettivi individuali - Competenze/comportamenti organizzativi	

L'obiettivo generale che l'Ente si prefigge, in questo delicato momento storico, con scarsissime risorse, è il mantenimento della qualità dei servizi erogati e l'ottimizzazione dell'utilizzo delle risorse economico-finanziarie, umane e strumentali per:

- portare a sistema l'insieme delle risorse economiche, sociali, ambientali e culturali presenti nei Comuni costituenti il nostro libero Consorzio comunale, al fine della loro piena valorizzazione;

- promuovere, attraverso i metodi della programmazione con i livelli istituzionali sovra comunali e la concertazione tra le parti sociali, uno sviluppo economico equilibrato e sostenibile dal punto di vista ambientale dell'area che fa capo al libero Consorzio;
- qualificare il servizio offerto sul territorio, attraverso innovative ed adeguate politiche di formazione, aggiornamento continuo e responsabilizzazione del personale;
- assicurare l'economicità dei servizi attraverso una gestione integrata efficace ed efficiente degli stessi;
- armonizzare e integrare l'esercizio delle funzioni e dei servizi, garantendo parità di accesso a tutti i cittadini residenti nel territorio del libero Consorzio;
- assicurare la semplificazione e la razionalizzazione delle procedure concernenti i servizi svolti;
- favorire l'attivazione di strumenti evoluti a supporto della fruibilità degli utenti.

La macrostruttura degli uffici è articolata come segue:

A) il Segretario Generale del libero Consorzio, che sovrintende alla gestione dell'Ente, cui rispondono nell'esercizio delle funzioni loro assegnate i Dirigenti Responsabili, il quale provvede ad attuare gli indirizzi e gli obiettivi stabiliti dagli organi di governo.

B) le seguenti cinque aree, individuate come le unità di massima dimensione dell'ente, al vertice di ciascuna delle quali è posto un Dirigente:

→ AREA DEI SERVIZI ALLA PERSONA ED ALLE FAMIGLIE

che fa riferimento ai settori 1° e 2° e parte del 7° comune per i servizi generali

→ AREA DEI SERVIZI ALLE IMPRESE E GESTIONE DEL TERRITORIO

che fa riferimento ai settori e parte del 7° per il servizio dell'urbanistica ed edilizia privata

→ AREA DELLE REALIZZAZIONI

che fa riferimento ai settori 4°- 5° per il servizio tecnico manutentivo e della pianificazione delle opere pubbliche e delle infrastrutture

→ AREA ECONOMICO FINANZIARIA

che fa riferimento al settore 3° per il servizio economico finanziario

→ AREA CORPO POLIZIA PROVINCIALE

che fa riferimento anche al settore 1° nel quale è inserito il comando di polizia

Il nuovo assetto della macrostruttura ha voluto introdurre un innovativo modello organizzativo che ha conferito valore alla risorsa umana quale centro del sistema.

L'organizzazione interna è incentrata sulla risorsa umana, sul sistema delle competenze

Questo modello di organizzazione libera le potenzialità organizzative che sussistono in ciascun collaboratore, permettendo di valorizzare le proprie competenze, capacità, abilità, propensioni, attitudini e potenzialità.

Il sistema prevede la definizione di obiettivi da parte del dirigente e attraverso la combinazione dei fattori interni risorsa umana – competenze, si definisce una organizzazione (gruppo di processo)

che da una definizione congiunta delle competenze ha quale fine ultimo il raggiungimento del risultato finale.

All'interno di ogni gruppo di processo è stato individuato un responsabile del procedimento, al quale sono state riconosciute le capacità necessarie per definire e governare, in collaborazione con il proprio gruppo, le attività e le competenze da "mettere in gioco" per raggiungere gli obiettivi preventivamente fissati. Il responsabile si occupa del coordinamento interno al gruppo, il quale a sua volta definisce il processo nel dettaglio. Il singolo individuo viene chiamato ad esplicitare le proprie competenze ed a metterle a disposizione di tutti, mentre il gruppo individuerà ed assegnerà quelle ritenute necessarie per il processo, attribuendo in tal modo un ruolo ad ogni partecipante.

Il sistema di composizione delle risorse produttive è assolutamente libero da vincoli e più adattabile alle necessità erogative e funzionali di volta in volta occorrenti.

L'elenco dei dipendenti assegnati ai singoli Settori, unitamente alla lista degli obiettivi con il dettaglio delle attività principali, nome dei rispettivi responsabili e nominativi dei collaboratori che partecipano ai gruppi di processo, sono riportati in allegato al presente documento.

Obiettivi generali e trasversali

Le linee d'intervento prioritarie identificate quali obiettivi generali della gestione sono le seguenti:

- legalità e trasparenza garanzia di applicazione delle misure contenute nel Piano per la prevenzione della corruzione e nel Programma per la trasparenza;
- "eccellenza" nella soddisfazione dell'utente interno e dell'utente esterno;
- un atteggiamento e una mentalità di servizio "professionale" nel personale verso l'utenza interna ed esterna;
- un miglioramento continuo della qualità della vita di lavoro delle persone;
- una costante crescita dell'efficienza e dell'efficacia;
- la correttezza burocratica (rispetto dei vincoli normativi);
- l'integrità, l'imparzialità, la diligenza e la buona condotta comportamentale dei dipendenti.

Per l'anno 2017 gli organismi gestionali dovranno attuare le modalità più idonee atte a conseguire economie di spesa, migliori condizioni contrattuali dai fornitori, operare oculatamente nell'utilizzo delle risorse assegnate, nel mettere a disposizione di altri settori eventuali economie conseguite per il finanziamento delle iniziative ritenute prioritarie dall'Amministrazione, porre in essere le più opportune azioni atte ad acquisire tutte le entrate di competenza ed a ricercare nuove e/o maggiori risorse finanziarie laddove possibile.

L'obiettivo finale è quello di evolvere verso una forma di organizzazione partecipativa, che è il frutto di un progetto di sviluppo organizzativo all'interno del quale obiettivi, struttura organizzativa e risorse umane si influenzano in continuazione per combinarsi in modi sempre nuovi.

Altri obiettivi gestionali, comuni a tutti i settori, sono i seguenti:

- contenimento dei costi di parte corrente aventi natura non obbligatoria attenendosi, per quanto di competenza di ciascun settore, agli indirizzi riguardanti il raggiungimento del saldo di finanza pubblica, perseguendo gli obiettivi di efficienza, dell'aumento di produttività e riduzione dei costi nella gestione dei servizi e delle attività di propria competenza, contenendo il tasso di crescita della spesa corrente;
- garanzia di adeguati standard qualitativi e quantitativi per i servizi di competenza.

Ai Dirigenti responsabili dei Settori è attribuito quale obiettivo generale lo sviluppo delle professionalità dei collaboratori attraverso la partecipazione ed il coinvolgimento. Sarà valutata in specifico la capacità di coinvolgere i propri collaboratori nella definizione di obiettivi, strumenti e tempi di lavoro, di distribuire in modo equilibrato i carichi di lavoro con elevati livelli di flessibilità

che consentiranno alla struttura di rispondere efficacemente alle mutevoli condizioni organizzative (picchi e flussi di lavoro), la capacità di verificare periodicamente i risultati e di portare a termine una valutazione comparata con i collaboratori, l'attivazione di propri piani addestrativi e lo stimolo alla partecipazione dei collaboratori ai programmi istituzionali. Dovranno intensificare le attività di sviluppo del lavoro di squadra, del miglioramento degli stili relazionali, delle comunicazioni, della gestione delle divergenze, della valorizzazione delle potenzialità individuali.

Il Responsabile del servizio finanziario con periodicità effettuerà il monitoraggio sulla situazione finanziaria di bilancio allo scopo di individuare preventivamente eventuali carenze nelle dotazioni dei singoli interventi e riferire al Presidente ed al Segretario Generale sull'andamento della gestione finanziaria nel suo complesso. Al medesimo è affidato il compito di assistere i Dirigenti fornendo tutte le indicazioni ritenute necessarie per un corretto svolgimento delle attività finanziarie, sia rispetto alle acquisizioni di entrate che ai flussi di uscita.

Fra le misure ed atti di indirizzo cui fare riferimento si segnala in particolare il Piano Triennale per l'individuazione di misure finalizzate alla razionalizzazione di alcune spese di funzionamento. Le misure sono riferite alle modalità di utilizzo delle dotazioni strumentali anche informatiche, delle autovetture di servizio, dei beni immobili di servizio e contenente i criteri di concessione e le norme di utilizzo di telefoni cellulari.

Nel corso del triennio si dovrà dare attuazione alle disposizioni contenute nel Piano triennale di prevenzione della corruzione 2017 – 2019 .

Si provvederà a dare applicazione alla normativa che attua il riordino degli obblighi in materia di pubblicità, trasparenza e diffusione di informazioni da parte delle P.A. D. Lgs. 33/2013), e garantire le azioni contenute nel Programma triennale per la trasparenza 2017 - 2019.

Dovrà essere infine assicurata l'attuazione di quanto previsto dal regolamento dei controlli interni.

VINCOLI DI FINANZA PUBBLICA: PAREGGIO DI BILANCIO

Il nuovo quadro definito dal legislatore trova attuazione nell'articolo 1, comma 466, della legge 11 dicembre 2016, n. 232 (legge di bilancio 2017).

Nello specifico, a decorrere dal 2017, a tutela dell'unità economica della Repubblica, concorrono, alla realizzazione degli obiettivi di finanza pubblica, le regioni e le province autonome di Trento e di Bolzano, le città metropolitane, le province e tutti i comuni, a prescindere dal numero di abitanti, nel rispetto delle disposizioni di cui ai commi da 463 a 484 del citato articolo 1, che costituiscono principi fondamentali di coordinamento della finanza pubblica, ai sensi dell'articolo 117, terzo comma, e 119, secondo comma, della Costituzione.

La nuova disciplina prevede che, per la determinazione del saldo valido per la verifica del rispetto dell'obiettivo di finanza pubblica, le entrate finali sono quelle scrivibili ai titoli 1,2,3,4, e 5 dello schema di bilancio previsto dal Decreto Legislativo 23 giugno 2011, n. 118 e le spese finali sono quelle ascrivibili ai titoli 1,2,3, del medesimo schema di bilancio. Viene, inoltre specificato che, per il triennio 2017-2019, nelle entrate e nelle spese finali in termini di competenza è considerato il Fondo pluriennale vincolato, di entrata e di spesa al netto della quota riveniente dal ricorso all'indebitamento. La possibilità di considerare tra le entrate finali rilevanti ai fini del pareggio anche il saldo del Fondo pluriennale vincolato facilita il rispetto dell'equilibrio di bilancio e può avere effetti espansivi sulla capacità di spesa degli enti. Il richiamato comma 466 precisa, inoltre, che a decorrere dal 2020, tra le entrate e le spese finali è incluso il Fondo pluriennale vincolato di entrata e di spesa, finanziato dalle entrate finali. Non rileva la quota del Fondo pluriennale vincolato di entrata che finanzia gli impegni cancellati definitivamente dopo l'approvazione del rendiconto dell'anno precedente. Tale saldo può essere eventualmente modificato dalla Regione o del Patto nazionale orizzontale.

Le intese regionali e i patti di solidarietà nazionale, finalizzati alla redistribuzione degli spazi finanziari sul territorio, regionale e nazionale, hanno come obiettivo il pieno utilizzo degli spazi finanziari disponibili all'interno del sistema degli enti territoriali per permettere un rilancio degli investimenti sul territorio. Le intese regionali ed i patti di solidarietà nazionale intervengono pertanto, ad integrazione degli spazi finanziari già disponibili per ciascun ente territoriale ed esclusivamente qualora questi ultimi non siano sufficienti.

Il controllo di gestione

Il controllo di gestione rappresenta uno strumento a supporto del processo decisionale dell'Ente: attraverso di esso, infatti, la dirigenza (intesa non nel senso di livello funzionale quanto piuttosto di insieme di soggetti cui vengono attribuiti competenze gestionali e responsabilità di risultato) è in grado di acquisire le informazioni – contabili ed extracontabili – necessarie ad un razionale utilizzo delle risorse assegnate per il conseguimento di obiettivi preventivamente definiti. In altre parole, si tratta di un'attività di verifica dello stato di attuazione dei programmi e di valutazione della funzionalità, efficienza, efficacia e qualità della realizzazione degli obiettivi assegnati non in chiave ispettiva o sanzionatoria, ma in un'ottica di risultato.

L'attività di controllo gestionale, che si inserisce nel più ampio quadro dei controlli interni, costituisce l'elemento di raccordo fra il sistema di pianificazione e il sistema organizzativo dell'Ente: tale attività, oltre a permettere di ottenere una valutazione sul reale raggiungimento degli obiettivi, attraverso il continuo confronto fra obiettivi assegnati e risultati conseguiti, permette di analizzare le cause di eventuali scostamenti fra quanto programmato e quanto effettivamente conseguito allo scopo di attivare gli aggiustamenti necessari per riallineare i processi operativi con gli obiettivi prestabiliti.

Lo sviluppo dei sistemi di gestione per la qualità

L'Amministrazione intende sviluppare, un sistema di gestione per la qualità, consapevole che l'organizzazione ottimale delle risorse finanziarie ed umane, valorizzate nel lavoro di gruppo, possa garantire da un lato di migliorare i servizi forniti ai cittadini, dall'altro di contenere i costi attraverso l'efficienza e l'efficacia dei processi, nell'ottica della piena soddisfazione dell'utente, ove per utente s'intende il cittadino, l'ente pubblico, l'impresa privata, il personale dipendente e l'Amministratore, altri enti ed amministrazioni pubbliche, interlocutori di volta in volta nel progetto della qualità.

OGNI SETTORE E' RESPONSABILE DELLA QUALITA' DEL PROPRIO LAVORO E TUTTI NE SONO PROTAGONISTI.

Per queste ragioni va avviata una decisa azione per introdurre il sistema della qualità, diffonderlo, coinvolgendo tutti gli operatori dell'Ente, applicando sistematicamente il processo di miglioramento continuo, favorendo il lavoro di gruppo e la gestione per processi.

La realizzazione ed il mantenimento della qualità dipendono da un sistematico approccio alla conduzione delle attività che sia in grado di garantire l'attuazione dei sistemi di programmazione e controllo delle attività basati sul coinvolgimento e lo sviluppo della motivazione del personale e con la finalità di perseguire la soddisfazione dei destinatari dei servizi.

E' indispensabile ricordare/riproporre alcuni "principi" cardine che vanno concordati e condivisi con tutti e da tutti i dipendenti, ovvero:

→ l'Ente è un "corpo unico"; se un ufficio, al quale non appartengo, funziona male, è un fattore di discredito anche per me;

→ l'organizzazione del lavoro, le modalità operative debbono essere intraprese in funzione del contemporaneo soddisfacimento delle esigenze dell'utente (sia esso interno che esterno), del benessere degli operatori (non dei singoli interessi/"comodi") e della realizzazione degli obiettivi dell'Amministrazione.

Pubblicità

Il PEG e il consuntivo PEG e Relazione sulla *performance*, saranno pubblicati sul sito Web dell'Ente e presentati ai cittadini con le modalità previste dal programma triennale della trasparenza.

Funzionigramma del Libero consorzio Comunale di Ragusa
(Approvato con delibera n. 59 del 06/04/2017)

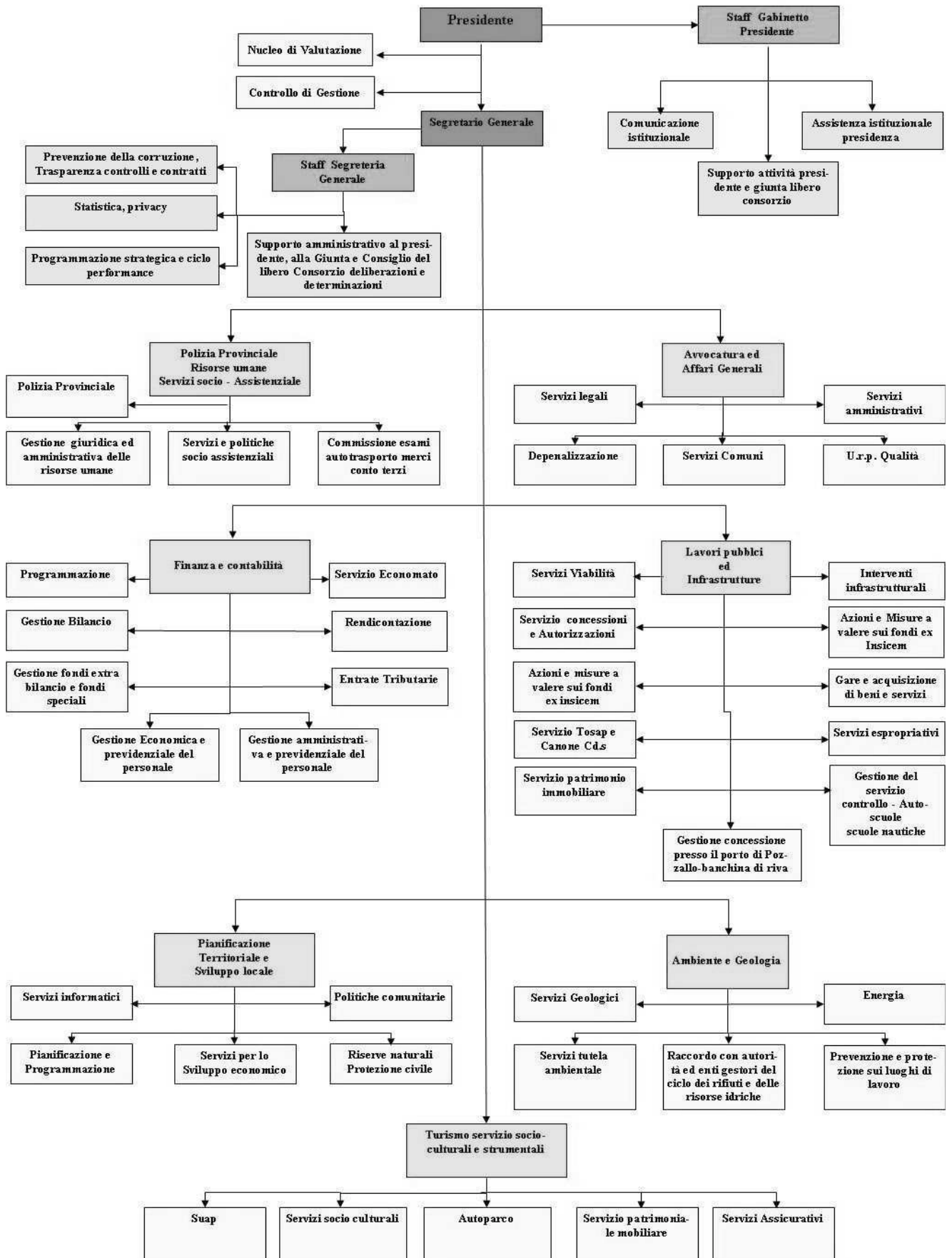

Settori e servizi dell'Ente

Il libero Consorzio comunale già Provincia Regionale di Ragusa è organizzato in settori e servizi. La struttura organizzativa e la sua articolazione si modella in ragione dei programmi e degli obiettivi previsti negli atti di programmazione, compreso il piano delle performance.

La macrostruttura definisce l'assetto generale dell'ente in funzione delle competenze proprie, attribuite, trasferite o delegate.

La macrostruttura, individua i settori e gli uffici di staff e rappresenta l'articolazione strutturale delle unità organizzative interne ai settori per la gestione dei servizi ad essi affidati.

La Segreteria Generale, vertice amministrativo della Provincia, provvede ad attuare gli indirizzi e gli obiettivi stabiliti in questo momento dal Commissario Straordinario, sovrintende alla gestione dell'Ente predisponendo il DUP e il PEG.

In staff alla segreteria generale ci sono il servizio programmazione, il servizio preposto al controllo anticorruzione, il servizio controllo interno, in quanto trasversali a tutto l'ente.

Settore 1°	
Polizia Provinciale - Risorse Umane - Servizi Socio Assistenziali	
SERVIZI	FUNZIONI
POLIZIA PROVINCIALE	<ul style="list-style-type: none"> ➤ Prevenzione, controllo e repressione degli illeciti contro l'ambiente ➤ Vigilanza sull'esercizio della caccia, per la prevenzione e repressione dei vari fenomeni di bracconaggio, degli altri illeciti in materia e sulla tutela della fauna selvatica ➤ Prevenzione, controllo e repressione degli illeciti contro la tutela faunistico venatoria ➤ Prevenzione, controllo e repressione degli illeciti contro il codice della strada ➤ Rilevazione sinistri stradali
GESTIONE GIURIDICA ED AMMINISTRATIVA DELLE RISORSE UMANE	<ul style="list-style-type: none"> ➤ Organizzazione e Pianificazione giuridica delle Risorse Umane ➤ Concorsi e selezioni pubbliche per il reclutamento del personale, mobilità esterna, progressioni di carriera ➤ Procedimenti disciplinari ➤ Gestione fondo per le politiche di sviluppo delle Risorse Umane e della produttività ➤ Servizi ai dipendenti ➤ Autorizzazione delle missioni dei dipendenti ➤ Formazione ed aggiornamento del personale dipendente ➤ Gestione giuridica contratti di lavoro ➤ Gestione presenze/assenze del personale, autorizzazioni assenze a vario titolo ➤ Assolvimento degli obblighi ex legge 68/99 ➤ Tirocini formativi

SERVIZI E POLITICHE SOCIO ASSISTENZIALI	<ul style="list-style-type: none"> ➤ Attività di assistenza scolastica a favore dei portatori di handicap sensoriali e psicofisici ➤ Servizio di trasporto per alunni con gravi disabilità che frequentano le scuole superiori presenti nel territorio ➤ Rapporti con gli Enti che rappresentano e tutelano gli interessi dei disabili ➤ Gestione Progetti SPRAR (sistema di protezione per richiedenti asilo e rifugiati)
GESTIONE ESAMI AUTOTRAPORTO MERCI CONTO TERZI	<ul style="list-style-type: none"> ➤ Attività delegata della Commissione relativa agli esami per il conseguimento dell' idoneità professionale di trasportatore su strada di merci per conto terzi – trasporto nazionale ed internazionale ➤ Rilascio attestato idoneità professionale
<p>Settore 2°</p> <p>AVVOCATURA ed AFFARI GENERALI</p>	
SERVIZI	FUNZIONI
SERVIZI LEGALI	<ul style="list-style-type: none"> ➤ Patrocinio legale ➤ Consulenza legale ➤ Contenzioso tributario ➤ Contenzioso lavoro ➤ Procedimenti di conciliazione e mediazione ➤ Esame reclami ex art. 17 bis D. lgs. vo 546/92 ➤ Pignoramento presso terzi
DEPENALIZZAZIONE	<ul style="list-style-type: none"> ➤ Ricezione ed istruttoria rapporti ex art. 17 L. n. 689/1981 ➤ Emissione ordinanze ingiunzione in materia ambientale
SERVIZI COMUNI	<ul style="list-style-type: none"> ➤ Centralino, protocollo, archivi, portierato, pulizie e usciato nelle sedi dell'Ente
SERVIZI AMMINISTRATIVI	<ul style="list-style-type: none"> ➤ Redazione contratti di locazione attivi e passivi e di gestione patrimonio immobiliare ➤ Rapporti e adempimenti amministrativi con gli istituti scolastici, ivi compresi trasferimenti, contributi, funzionamento e con USR e USP ➤ Assistenza in materia di prevenzione della corruzione ➤ Gestione amministrativa del patrimonio immobiliare dell'Ente e relativi rapporti con gestori, locatari, ecc., ➤ Università per gli adempimenti residuali in seguito al recesso dal CUI ➤ Dimensionamento rete scolastica provinciale

URP E QUALITA'	<ul style="list-style-type: none"> ➤ Attività di accesso atti amministrativi – gestione reclami ➤ Gestione sito internet istituzionale dell'ente ➤ Qualità
Settore 3°	
FINANZE E CONTABILITA'	
SERVIZI	FUNZIONI
PROGRAMMAZIONE	<ul style="list-style-type: none"> ➤ Studi normative finanziarie, contabili e di bilancio ➤ Programmazione finanziaria per sezione operativa DUP ➤ Bilancio di previsione, PEG contabile, variazioni ➤ Relazione inizio mandato
GESTIONE BILANCIO	<ul style="list-style-type: none"> ➤ Accertamento entrate ed impegni di spesa, attestazione e pareri contabili ➤ Supporto ai responsabili dei servizi per problematiche gestione contabile ➤ Controllo finanziario della gestione e proposta dei conseguenti adempimenti ➤ Adempimenti di cui all'art. 193 del D. Legs. 267/00 ➤ Segnalazioni ai sensi dell'art. 153 D. Legs. 267/00 ➤ Tenuta della contabilità finanziaria ed economica con piano dei conti ➤ Monitoraggio Patto di Stabilità
GESTIONE FONDI EXTRA BILANCIO E FONDI SPECIALI	<ul style="list-style-type: none"> ➤ Gestione e contabilità fondi assegnati con ordini di accredito, finanziamenti speciali, gestione e rendicontazione
SERVIZI FINANZIARI VARI	<ul style="list-style-type: none"> ➤ Gestione mutui e adempimenti connessi con gli Istituti finanziatori ➤ Rapporti con la Tesoreria Provinciale e verifiche di cassa ➤ Tenuta registro informatico delle fatture con centralizzazione della ricezione ➤ Gestione piattaforma istituita presso il MEF ➤ Certificazione crediti ➤ Gestione sistema J. Ente e supporto ai responsabili dei servizi per il corretto utilizzo ➤ Statistiche, certificazioni ed invii telematici ➤ Rapporti con il Collegio dei Revisori dei Conti
ENTRATE TRIBUTARIE	<ul style="list-style-type: none"> ➤ Gestione entrate tributarie, IPT, RC Auto e TEFA ➤ Accertamenti, ingiunzioni e provvedimenti connessi
RENDICONTAZIONE	<ul style="list-style-type: none"> ➤ Revisione residui attivi e passivi ➤ Conti giudiziali del Tesoriere e degli agenti contabili

	<ul style="list-style-type: none"> ➤ Redazione rendiconto di gestione con allegati di svolgimento ➤ Conto economico ➤ Stato patrimoniale ➤ Bilancio consolidato ➤ Relazione di fine mandato ➤ Rapporto con la Corte dei Conti
GESTIONE ECONOMICA E PREVIDENZIALE DEL PERSONALE	<ul style="list-style-type: none"> ➤ Applicazione istituti contrattuali al personale dipendente ➤ Liquidazione e pagamento emolumenti continuativi e accessori al personale ➤ Provvedimenti consequenziali verso l'Erario e gli Istituti previdenziali ed assistenziali ➤ Servizi fiscali connessi quale sostituto d'imposta: CUD, Modello 770, Dichiarazione IRAP, Dichiarazione INAIL, Dichiarazione IVA ➤ Gestione sistema on line delle informazioni (cedolino, cud, retribuzione, etc. etc.) a disposizione del singolo dipendente ➤ Certificazioni stipendiali, etc. etc.
GESTIONE AMMINISTRATIVA E PREVIDENZIALE DEL PERSONALE	<ul style="list-style-type: none"> ➤ Aspetti giuridici e pensionistici finalizzati alla ricostruzione di carriera, al collocamento a riposo, alla cessazione ed al trattamento di quiescenza del personale dipendente
SERVIZIO ECONOMATO	<ul style="list-style-type: none"> ➤ Gestione fondi economici ed anticipazioni straordinarie ➤ Tenuta conto giudiziale ➤ Inventariazione di tutti i beni mobili e continuo aggiornamento della consistenza del patrimonio mobiliare

Settore 4°**LAVORI PUBBLICI ED INFRASTRUTTURE**

SERVIZI	FUNZIONI
SERVIZI ALLA VIABILITA'	<ul style="list-style-type: none">➤ Tutela e manutenzione della rete stradale➤ Manutenzione ed adeguamento degli impianti segnaletici➤ Iniziative per la sicurezza stradale e la gestione informatizzata del Settore➤ Riqualificazione funzionale della rete stradale provinciale➤ Gestione degli impianti di pubblica illuminazione.
SERVIZI PATRIMONIO IMMOBILIARE	<ul style="list-style-type: none">➤ Gestione tecnica del patrimonio immobiliare dell'Ente (edilizia scolastica, civile e sportiva)➤ Attività manutentiva degli immobili e degli impianti tecnologici➤ Acquisti ed alienazione immobili
SERVIZIO CONCESSIONI E AUTORIZZAZIONI	<ul style="list-style-type: none">➤ Attività amministrative per il rilascio di autorizzazioni e concessioni relative al demanio stradale e alle fasce di rispetto➤ Gestione tecnica delle autorizzazioni, concessioni e pareri relativi al demanio stradale
GESTIONE CONCESSIONE PRESSO IL PORTO DI POZZALLO – BANCHINA DI RIVA	<ul style="list-style-type: none">➤ Servizi di security
GESTIONE DEL SERVIZIO DI CONTROLLO SULLE AUTOSCUOLE, SULLE SCUOLE NAUTICHE E SULLE AGENZIE DI DISBRIGO PRATICHE AUTOMOBILISTICHE	<ul style="list-style-type: none">➤ Attività delegate connesse al servizio di autoscuole, scuole nautiche, agenzie disbrigo-pratiche automobilistiche e leggi speciali di settore
SERVIZIO TOSAP E CANONE CDS	<ul style="list-style-type: none">➤ Gestione amministrativa-contabile TOSAP➤ Gestione amministrativa-contabile CDS
SERVIZI ESPROPRIATIVI	<ul style="list-style-type: none">➤ Acquisizione beni mediante procedure espropriative
INTERVENTI INFRASTRUTTURALI	<ul style="list-style-type: none">➤ Grandi Infrastrutture e Trasporti➤ Trasporto pubblico locale➤ Programmazione delle opere pubbliche
GARE E ACQUISIZIONE DI BENI E SERVIZI	<ul style="list-style-type: none">➤ SUA/UFFICIO GARE: Gestione centralizzata degli appalti e concessione di lavori, di beni, servizi, tenuta e aggiornamento albi imprese di fiducia sia per le forniture sia per i lavori e coperture assicurative
AZIONI e MISURE A VALERE SUI FONDI EX INSICEM	<ul style="list-style-type: none">➤ Azioni e Misure a valere sui Fondi ex Insicem

Settore 5°	
PIANIFICAZIONE TERRITORIALE E SVILUPPO LOCALE	
SERVIZI	FUNZIONI
PIANIFICAZIONE E PROGRAMMAZIONE	<ul style="list-style-type: none"> ➤ Pianificazione Territoriale di coordinamento ➤ Mobilità secondaria ➤ Interventi a valere su risorse Ex Comunità Montane ➤ Sistema informativo territoriale – Nodo STR
RISERVE NATURALI	<ul style="list-style-type: none"> ➤ Gestione Riserve naturali
SERVIZI PER LO SVILUPPO ECONOMICO	<ul style="list-style-type: none"> ➤ Programmazione socio economica: Piano di sviluppo socio economico e stato di verifica programmazione socio economica art. 9 L.R. 9/86 ➤ Interventi per lo sviluppo del tessuto socio economico produttivo ➤ Iniziative ed interventi a sostegno dei progetti provenienti dal territorio
SERVIZI PER POLITICHE COMUNITARIE	<ul style="list-style-type: none"> ➤ Gestione richieste partenariato ➤ Ufficio Europa in provincia ➤ Ricerca e gestione progetti europei, politiche comunitarie ➤ Fund Raising, monitoraggio bandi attivi
PROTEZIONE CIVILE	<ul style="list-style-type: none"> ➤ Protezione civile
SERVIZI INFORMATICI	<ul style="list-style-type: none"> ➤ Servizi informatici

Settore 6°**AMBIENTE E GEOLOGIA**

SERVIZI	FUNZIONI
SERVIZI GEOLOGICI	<ul style="list-style-type: none">➤ Laboratorio geognostico per indagini in sito➤ Laboratorio geotecnico➤ Rete rilevamento provinciale emissioni gas radon e sismometrica provinciale➤ Monitoraggio topografico e sedimentologico costiero➤ Attività geologica
SERVIZI TUTELA AMBIENTALE	<ul style="list-style-type: none">➤ Interventi di tutela e valorizzazione ambientale, tutela e salvaguardia della fascia costiera➤ Valutazioni di impatto ambientale rilascio pareri➤ Autorizzazioni per il recupero ambientale di aree e cave degradate➤ Accertamento del tributo del rifiuto speciale in discarica➤ Osservatorio provinciale rifiuti, attività tecnica ispettiva sul ciclo dei rifiuti➤ Autorizzazioni alle emissioni in atmosfera e relativi controlli amministrativi➤ Inquinamento delle acque interne e del suolo➤ Gestione ripopolamento ittico ed incubatoio di valle "Mulino S. Rocco"➤ Gestione informatica dei dati tecnico-ambientali, attività didattica e di educazione ambientale➤ Rilascio licenze di pesca➤ Violazioni in materia ittica
RACCORDO CON AUTORITA' ED ENTI GESTORI DEL CICLO DEI RIFIUTI E DELLE RISORSE IDRICHE	<ul style="list-style-type: none">➤ Rapporti con i soggetti deputati alla "Gestione integrata del Ciclo dei rifiuti"➤ Coordinamento della Segreteria Tecnica Operativa dell'A.T.O. idrico di Ragusa
ENERGIA	<ul style="list-style-type: none">➤ Controllo e valorizzazione delle risorse idriche ed energetiche ed impianti fotovoltaici
PREVENZIONE E PROTEZIONE SUI LUOGHI DI LAVORO	<ul style="list-style-type: none">➤ Gestione SPPL➤ Adempimenti in capo a Datore Lavoro Ente

Settore 7°	
TURISMO - SERVIZI SOCIO - CULTURALI E STRUMENTALI	
SERVIZI	FUNZIONI
SERVIZI SOCIO-CULTURALI	<ul style="list-style-type: none"> ➤ Turismo, promozione gestione e organizzazione delle attività e dei siti turistici della provincia, rapporti con i Distretti Turistici ➤ Vigilanza sulle imprese turistiche ➤ Biblioteca e Pinacoteca ➤ Manifestazioni promozionali delle attività locali ➤ Tutela e valorizzazione dei beni culturali, beni UNESCO ➤ Associazionismo e volontariato ➤ Sportello famiglia ➤ Sportello immigrati ➤ Pari opportunità ➤ Politiche giovanili ➤ Spettacolo ➤ Sport e Tempo Libero ➤ Politiche attive del lavoro ➤ Partecipazioni
SUAP	➤ Attività gestione coordinamento provinciale SUAP
SERVIZI PATRIMONIO MOBILIARE	<ul style="list-style-type: none"> ➤ Magazzino ➤ Dismissioni
AUTOPARCO	➤ Gestione autoparco
SERVIZI ASSICURATIVI	➤ Gestione pacchetti assicurativi, ivi compresi quelli dell'autoparco, del personale e del patrimonio

STAFF GABINETTO PRESIDENTE	
SERVIZI	FUNZIONI
ASSISTENZA ISTITUZIONALE PRESIDENZA	<ul style="list-style-type: none"> ➤ Collaborazione all'attività istituzionale del Presidente del libero Consorzio ➤ Gestione rappresentanza, gemellaggi e attività di relazione e promozione istituzionale dell'Ente ➤ Provvedimenti di esclusiva competenza del Presidente (nomine), relative procedure e corresponsione emolumenti e/o indennità

SUPPORTO ATTIVITA' PRESIDENTE E GIUNTA LIBERO CONSORZIO	<ul style="list-style-type: none"> ➤ Gestione missioni Presidente e assessori
COMUNICAZIONE ISTITUZIONALE	<ul style="list-style-type: none"> ➤ Ufficio stampa ➤ Attività Comunicazione del sito internet ist.le e social network dell'Ente

STAFF SEGRETERIA GENERALE	
SERVIZI	FUNZIONI
PREVENZIONE DELLA CORRUZIONE, TRASPARENZA, CONTROLLI E CONTRATTI	<ul style="list-style-type: none"> ➤ ANTICORRUZIONE CONTROLLI E CONTRATTI ➤ Assistenza istituzionale e amministrativa al Segretario Generale nello svolgimento delle funzioni di legge e conferite (prevenzione della corruzione, controllo di regolarità amministrativo successivo, ecc) ➤ Adempimenti in materia di trasparenza ➤ Adempimenti concomitanti e susseguenti la stipulazione dei contratti in forma pubblica amministrativa ➤ Supporto nuclei ➤ Direzione e raccordo organo controllo strategico, supporto per il coordinamento del nucleo di controllo di gestione con i vari uffici e supporto svolgimento attività del nucleo di valutazione
SUPPORTO AMMINISTRATIVO AL PRESIDENTE, ALLA GIUNTA E ALL'ASSEMBLEA DEL LIBERO CONSORZIO - DELIBERAZIONI E DETERMINAZIONI	<ul style="list-style-type: none"> ➤ Gestione missioni e indennità componenti assemblea consortile. ➤ Adempimenti in materia di trasparenza, inconferibilità e incompatibilità e informazioni patrimoniali di componenti dell'assemblea consortile e relative verifiche. ➤ Supporto amministrativo al Presidente, alla Giunta e alla Presidenza dell'Assemblea del libero Consorzio per lo svolgimento dell'attività deliberativa (convocazioni, verbalizzazione, registrazione, pubblicazione) e per le nomine di competenza dell'Assemblea Consortile.
PROGRAMMAZIONE STRATEGICA E CICLO PERFORMANCE	<ul style="list-style-type: none"> ➤ Programmazione strategica, redazione DUP, relazione Rendiconto, PEG, Piano Performance, Relazione P.P.
STATISTICA, PRIVACY	<ul style="list-style-type: none"> ➤ Coordinamento Privacy, attività ufficio statistica

Piano Esecutivo di Gestione

(P.E.G. entrate e spese 2017)

(P.E.G. entrate e spese con funzione conoscitiva)



PEG DI PREVISIONE ENTRATE 2017 - 2019

TITOLO TIPOLOGIA	DENOMINAZIONE	RESIDUI PRESUNTI AL TERMINE DELL'ESERCIZIO 2016		PREVISIONI DEFINITIVE DELL'ANNO 2016			
					Previsioni dell'anno 2017	Previsione dell'anno 2018	Previsione dell'anno 2019
	Fondo pluriennale vincolato per spese correnti		previsione di competenza	1.558.667,47	2.355.580,23	0,00	0,00
	Fondo pluriennale vincolato per spese in conto capitale		previsione di competenza	30.333.963,88	28.040.637,92	0,00	0,00
	Utilizzo avanzo di Amministrazione		previsione di competenza	183.808,33	7.594.770,07		
	- di cui avanzo utilizzato anticipatamente		previsione di competenza	0,00	0,00		
	- di cui Utilizzo Fondo anticipazioni di liquidità		previsione di competenza	0,00	0,00	0,00	0,00
	Fondo di Cassa all'1/1/2017		previsioni di cassa	6.361.060,86	15.360.503,75		



PEG DI PREVISIONE ENTRATE 2017 - 2019

TITOLO TIPOLOGIA	DENOMINAZIONE	RESIDUI PRESUNTI AL TERMINE DELL'ESERCIZIO 2016		PREVISIONI DEFINITIVE DELL'ANNO 2016	PREVISIONI DELL'ANNO		
					2017	2018	2019
TITOLO 1 : Entrate correnti di natura tributaria, contributiva e perequativa							
10101	Tipologia 101: Imposte, tasse e proventi assimilati	7.094.825,47	Previsioni di Competenza	20.854.285,40	20.014.000,00	20.014.000,00	20.014.000,00
			Previsioni di Cassa	20.328.795,78	23.501.882,20		
-	(1.0101) Capitolo: 11 C/Resp:S3 R/Proc:S3 ADDIZIONALE SULL'IMPOSTA SUL CONSUMO DI ENERGIA ELETTRICA (CONTENZIOSO)	77.782,00	previsione di competenza	0,00	0,00	0,00	0,00
			previsione di cassa	0,00	0,00		
-	(1.0101) Capitolo: 11 / 1 C/Resp:S3 R/Proc:S3 ADDIZIONALE SULL'IMPOSTA SUL CONSUMO DI ENERGIA ELETTRICA ANNI PRECEDENTI (CONGUAGLIO)	0,00	previsione di competenza	50.000,00	15.000,00	15.000,00	15.000,00
			previsione di cassa	50.000,00	15.000,00		
-	(1.0101) Capitolo: 12 C/Resp:S3 R/Proc:S3 IMPOSTA PROV.LE TRASCRIZIONE DEI VEICOLI RISCOSSA A SEGUITO DELL'ATTIVITA' ORDINARIA DI GESTIONE	241.083,59	previsione di competenza	8.000.000,00	8.400.000,00	8.400.000,00	8.400.000,00
			previsione di cassa	8.000.000,00	8.641.083,59		
-	(1.0101) Capitolo: 12 / 1 C/Resp:S3 R/Proc:S3 IMPOSTA PROV.LE TRASCRIZIONE DEI VEICOLI RISCOSSA A SEGUITO DI ATTIVITA' DI VERIFICA E CONTROLLO	7.343,00	previsione di competenza	7.343,00	0,00	0,00	0,00
			previsione di cassa	7.343,00	0,00		
-	(1.0101) Capitolo: 14 C/Resp:S3 R/Proc:S3 IMPOSTA PROVINCIALE SU ASSICURAZIONI R.C.A.	3.155.000,00	previsione di competenza	11.000.000,00	10.500.000,00	10.500.000,00	10.500.000,00
			previsione di cassa	11.000.000,00	13.655.000,00		
-	(1.0101) Capitolo: 19 C/Resp:S3 R/Proc:S3 IMPOSTA PROV.LE SULLA TASSA COMUNALE PER LO SMALTIMENTO DEI RIFIUTI SOLIDI URBANI	3.368.695,82	previsione di competenza	1.700.000,00	1.000.000,00	1.000.000,00	1.000.000,00
			previsione di cassa	1.000.000,00	1.075.000,00		



PEG DI PREVISIONE ENTRATE 2017 - 2019

TITOLO TIPOLOGIA	DENOMINAZIONE	RESIDUI PRESUNTI AL TERMINE DELL'ESERCIZIO 2016		PREVISIONI DEFINITIVE DELL'ANNO 2016	PREVISIONI		
					Previsioni dell'anno 2017	Previsione dell'anno 2018	Previsione dell'anno 2019
	- (1.0101) Capitolo: 20	170.992,79	previsione di competenza	42.521,79	46.000,00	46.000,00	46.000,00
	C/Resp:S4 R/Proc:S4 TASSE PER L'OCCUPAZIONE DI SPAZI ED AREE PUBBLICHE		previsione di cassa	150.000,00	46.000,00		
	- (1.0101) Capitolo: 20 / 1	16.798,61	previsione di competenza	54.420,61	53.000,00	53.000,00	53.000,00
	C/Resp:S4 R/Proc:S4 TASSE PER ART.18		previsione di cassa	50.000,00	69.798,61		
	- (1.0101) Capitolo: 21	57.129,66	previsione di competenza	0,00	0,00	0,00	0,00
	C/Resp:S4 R/Proc:S4 TASSE PER L'OCCUPAZIONE DI SPAZI ED AREE PUBBLICHE RISCOSE MEDIANTE RUOLI		previsione di cassa	71.452,78	0,00		
10103	Tipologia 103: Tributi devoluti e regolati alle autonomie speciali	0,00	Previsioni di Competenza	0,00	0,00	0,00	0,00
			Previsioni di Cassa	0,00	0,00		
10000 Totale TITOLO 1	Entrate correnti di natura tributaria, contributiva e perequativa	7.094.825,47	Previsioni di Competenza	20.854.285,40	20.014.000,00	20.014.000,00	20.014.000,00
			Previsioni di Cassa	20.328.795,78	23.501.882,20		



PEG DI PREVISIONE ENTRATE 2017 - 2019

TITOLO TIPOLOGIA	DENOMINAZIONE	RESIDUI PRESUNTI AL TERMINE DELL'ESERCIZIO 2016		PREVISIONI DEFINITIVE DELL'ANNO 2016	PREVISIONI DELL'ANNO		
					2017	2018	2019
TITOLO 2 : Trasferimenti correnti							
20101	Tipologia 101: Trasferimenti correnti da Amministrazioni pubbliche	5.502.323,54	Previsioni di Competenza	14.522.339,62	16.228.947,25	16.218.282,25	16.218.282,25
			Previsioni di Cassa	19.541.547,31	20.485.014,49		
-	(2.0101) Capitolo: 33 / 1 C/Resp:S3 R/Proc:S3 ALTRI CONTRIBUTI GENERALI DELLO STATO	146.616,37	previsione di competenza	211.442,88	60.809,77	60.809,77	60.809,77
			previsione di cassa	211.442,88	60.809,77		
-	(2.0101) Capitolo: 40 C/Resp:S3 R/Proc:S3 CONTRIBUTO PER ONERI AMMORTAMENTO MUTUI	0,00	previsione di competenza	0,00	74.213,63	74.213,63	74.213,63
			previsione di cassa	0,00	74.213,63		
-	(2.0101) Capitolo: 40 / 2 C/Resp:S3 R/Proc:S3 CONTRIBUTO DELLO STATO AI SENSI ART.8, COMMA 13- TER, D.L. 78/2015	0,00	previsione di competenza	0,00	0,00	0,00	0,00
			previsione di cassa	205.749,56	0,00		
-	(2.0101) Capitolo: 40 / 3 C/Resp:S3 R/Proc:S3 CONTRIBUTO STATO AI SENSI ART.8, COMMA 13-QUATER, D.L. 78/2015	0,00	previsione di competenza	0,00	0,00	0,00	0,00
			previsione di cassa	414.987,55	0,00		
-	(2.0101) Capitolo: 46 C/Resp:S1 R/Proc:S1 TRASFERIMENTO MINISTERO INTERNO PER PROG.SPRAR FARSI PROSSIMO-JCAP.2499/9-	42.609,00	previsione di competenza	786.600,00	703.250,00	703.250,00	703.250,00
			previsione di cassa	786.600,00	703.250,00		
-	(2.0101) Capitolo: 46 / 1 C/Resp:S1 R/Proc:S1 TRASFERIMENTO PER I RIFUGIATI E RICHIEDENTI ASILO PROGETTO BISCARI	0,00	previsione di competenza	0,00	316.350,00	316.350,00	316.350,00
			previsione di cassa	0,00	316.350,00		
-	(2.0101) Capitolo: 46 / 2 C/Resp:S1 R/Proc:S1 TRASFERIMENTO FONDI PER PROGETTO TRAZZERE	0,00	previsione di competenza	6.440,00	10.665,00	0,00	0,00
			previsione di cassa	6.440,00	10.665,00		



PEG DI PREVISIONE ENTRATE 2017 - 2019

TITOLO TIPOLOGIA	DENOMINAZIONE	RESIDUI PRESUNTI AL TERMINE DELL'ESERCIZIO 2016		PREVISIONI DEFINITIVE DELL'ANNO 2016	PREVISIONI		
					Previsioni dell'anno 2017	Previsione dell'anno 2018	Previsione dell'anno 2019
-	(2.0101) Capitolo: 46 / 3 C/Resp:S1 R/Proc:S1 TRASFERIMENTO MINISTERO INTERNO PER PROG.SPRAR -JUVENES	0,00	previsione di competenza	0,00	270.374,00	270.374,00	270.374,00
			previsione di cassa	0,00	270.374,00		
-	(2.0101) Capitolo: 49 C/Resp:S5 R/Proc:S5 TRASFERIMENTO STATALE PER PROGETTO PATTI TERRITORIALI VEDI CAP.2500/4	251.509,68	previsione di competenza	0,00	0,00	0,00	0,00
			previsione di cassa	251.509,68	0,00		
-	(2.0101) Capitolo: 57 C/Resp:S3 R/Proc:S3 TRASFERIMENTO REGIONALE PER GETTITO ADDIZIONALE ENERGIA ELETTRICA	0,00	previsione di competenza	4.204.481,19	4.204.481,19	4.204.481,19	4.204.481,19
			previsione di cassa	4.204.481,19	4.204.481,19		
-	(2.0101) Capitolo: 60 C/Resp:S3 R/Proc:S3 TRASFERIMENTO REGIONALE DI PARTE CORRENTE- L.R.8/2017 ART.2 COMMA 1	0,00	previsione di competenza	2.829.984,22	6.853.397,10	6.853.397,10	6.853.397,10
			previsione di cassa	5.430.114,92	6.853.397,10		
-	(2.0101) Capitolo: 60 / 1 C/Resp:S3 R/Proc:S3 TRASFERIMENTO REGIONALE INTEGRATIVO AA SOSTEGNO AUTONOMIE LOCALI	0,00	previsione di competenza	5.000.000,00	0,00	0,00	0,00
			previsione di cassa	5.000.000,00	0,00		
-	(2.0101) Capitolo: 60 / 2 C/Resp:S1 R/Proc:S1 FUNZIONI DI ASSISTENZA PER SERVIZI ASSISTENZIALI AGLI ALUNNI DISABILI-L.R.24/2016-ART.6	458.651,84	previsione di competenza	285.000,00	2.622.135,99	2.622.135,99	2.622.135,99
			previsione di cassa	285.000,00	3.080.787,83		
-	(2.0101) Capitolo: 61 C/Resp:S4 R/Proc:S4 TRASFERIMENTO REGIONALE PER MANUTENZIONE BENI PATRIMONIALI (ART.72 L.R.25/93)	0,00	previsione di competenza	2.900,00	2.900,00	2.900,00	2.900,00
			previsione di cassa	2.900,00	2.900,00		
-	(2.0101) Capitolo: 65 C/Resp:S6 R/Proc:S6 TRASFERIMENTO REGIONALE PER TRIBUTO DISCARICHE R.S.U.	1.072.867,45	previsione di competenza	0,00	0,00	0,00	0,00
			previsione di cassa	36.155,72	1.072.867,45		



PEG DI PREVISIONE ENTRATE 2017 - 2019

TITOLO TIPOLOGIA	DENOMINAZIONE	RESIDUI PRESUNTI AL TERMINE DELL'ESERCIZIO 2016		PREVISIONI DEFINITIVE DELL'ANNO 2016	PREVISIONI		
					Previsioni dell'anno 2017	Previsione dell'anno 2018	Previsione dell'anno 2019
	- (2.0101) Capitolo: 71 C/Resp:S2 R/Proc:S2 TRASFERIMENTO REGIONALE PER BORSE DI STUDIO IST. SUPERIORI-SOTTOCONTO N.297 DEL 16/9/2016	131.172,00	previsione di competenza	131.172,00	131.172,00	131.172,00	131.172,00
			previsione di cassa	131.172,00	131.172,00		
	- (2.0101) Capitolo: 72 C/Resp:S1 R/Proc:S1 TRASFERIMENTO REGIONALE PER SERVIZIO ASSISTENZA IGIENICOPERSONALE ALUNNI DISABILI	0,00	previsione di competenza	0,00	0,00	0,00	0,00
			previsione di cassa	101.104,30	0,00		
	- (2.0101) Capitolo: 73 C/Resp:S5 R/Proc:S5 TRASFERIMENTO REGIONALE PER GESTIONE PERSONALE ADDETTO ALLE RISERVE NATURALI	571.971,77	previsione di competenza	699.613,45	659.198,57	659.198,57	659.198,57
			previsione di cassa	1.015.000,00	659.198,57		
	- (2.0101) Capitolo: 75 C/Resp:S5 R/Proc:S5 TRASFERIMENTO REG.LE PROMOZIO= NE SVILUPPO,DIFESA DEL SUOLO,E PROTEZIONE DELLA NATURA DELLE ZONE MONTANE (ANNUALITA' 1996 E	67.314,48	previsione di competenza	0,00	0,00	0,00	0,00
			previsione di cassa	67.314,48	0,00		
	- (2.0101) Capitolo: 78 / 3 C/Resp:S1 R/Proc:S1 CdC:UD01 TRASFERIMENTO REGIONALE PER SERVIZIO VIGILANZA VENATORIA VEDI CAP.2259-DRS 813 DEL 30/6/2016	364.705,88	previsione di competenza	364.705,88	320.000,00	320.000,00	320.000,00
			previsione di cassa	518.036,26	684.705,88		
	- (2.0101) Capitolo: 78 / 8 C/Resp:S5 R/Proc:S5 TRASFERIMENTO REGIONALE PER PROGETTO "MEDITERRANEO UN MARE DA AMARE..." CAP.78/8 E CAP- 84	35.063,00	previsione di competenza	0,00	0,00	0,00	0,00
			previsione di cassa	45.000,00	0,00		
	- (2.0101) Capitolo: 81 C/Resp:S5 R/Proc:S5 TRASFERIMENTO DALLA PROVINCIA DI SIRACUSA PER COMUNITA' ZONA MONTANA (COLL.CAP.2095/1) (DISPOSIZIONE MINISTERIALE)	78.538,77	previsione di competenza	0,00	0,00	0,00	0,00
			previsione di cassa	78.538,77	78.538,77		



PEG DI PREVISIONE ENTRATE 2017 - 2019

TITOLO TIPOLOGIA	DENOMINAZIONE	RESIDUI PRESUNTI AL TERMINE DELL'ESERCIZIO 2016		PREVISIONI DEFINITIVE DELL'ANNO 2016	Previsioni dell'anno		
					2017	2018	2019
	- (2.0101) Capitolo: 81 / 1 C/Resp:S5 R/Proc:S5 TRASFERIMENTO DALLA PROVINCIA DI SIRACUSA PER COMUNITA' ZONA MONTANA (COLL.CAP.2095/2) (DISPOSIZIONE MINISTERIALE)	754.692,81	previsione di competenza	0,00	0,00	0,00	0,00
			previsione di cassa	250.000,00	754.692,81		
	- (2.0101) Capitolo: 83 C/Resp:S6 R/Proc:S6 TRASFERIMENTO DAI COMUNI 92% PER FUNZIONAMENTO ATO IDRICO	1.526.610,49	previsione di competenza	0,00	0,00	0,00	0,00
			previsione di cassa	500.000,00	1.526.610,49		
20105	Tipologia 105: Trasferimenti correnti dall'Unione Europea e dal Resto del Mondo	261.290,04	Previsioni di Competenza	0,00	0,00	0,00	0,00
			Previsioni di Cassa	261.290,04	261.290,04		
	- (2.0105) Capitolo: 80 C/Resp:S5 R/Proc:S5 TRASFERIMENTI CORRENTI PER VARI PROGETTI COMUNITARI (RETICIVICHE 923.925,23)CAP831 (GE.CO. 100.000,00)CAP.2092 (EQUAL 1.235.463,13)CAP.2500/5	261.290,04	previsione di competenza	0,00	0,00	0,00	0,00
			previsione di cassa	261.290,04	261.290,04		
20000 Totale TITOLO 2	Trasferimenti correnti	5.763.613,58	Previsioni di Competenza	14.522.339,62	16.228.947,25	16.218.282,25	16.218.282,25
			Previsioni di Cassa	19.802.837,35	20.746.304,53		



TITOLO TIPOLOGIA	DENOMINAZIONE	RESIDUI PRESUNTI AL TERMINE DELL'ESERCIZIO 2016		PREVISIONI DEFINITIVE DELL'ANNO 2016			
					Previsioni dell'anno 2017	Previsione dell'anno 2018	Previsione dell'anno 2019
TITOLO 3 : Entrate extratributarie							
30100	Tipologia 100: Vendita di beni e servizi e proventi derivanti dalla gestione dei beni	2.352.857,55	Previsioni di Competenza	2.163.703,03	1.888.250,00	1.920.287,42	1.920.287,42
			Previsioni di Cassa	2.197.047,07	3.848.280,13		
-	(3.0100) Capitolo: 90 C/Resp:S17 R/Proc:S17 DIRITTI DI SEGRETERIA	0,00	previsione di competenza	30.000,00	40.000,00	40.000,00	40.000,00
			previsione di cassa	30.000,00	40.000,00		
-	(3.0100) Capitolo: 91 C/Resp:S1 R/Proc:S1 DIRITTI PARTECIPAZIONE ESAMI ACCESSO PROFESSIONE AUTOTRASPORTATORE (CAP.974/2)	0,00	previsione di competenza	4.000,00	4.000,00	4.000,00	4.000,00
			previsione di cassa	4.000,00	4.000,00		
-	(3.0100) Capitolo: 92 C/Resp:S17 R/Proc:S17 PROVENTI VARI SERVIZI PUBBLICI	0,00	previsione di competenza	2.500,00	2.500,00	2.500,00	2.500,00
			previsione di cassa	2.500,00	2.500,00		
-	(3.0100) Capitolo: 92 / 1 C/Resp:S4 R/Proc:S4 DIRITTI DI ISTRUTTORIA TOSAP	0,00	previsione di competenza	20.000,00	20.000,00	20.000,00	20.000,00
			previsione di cassa	20.000,00	20.000,00		
-	(3.0100) Capitolo: 96 C/Resp:S6 R/Proc:S6 PROVENTI PER ESTERNALIZZAZIONE SERVIZI GEOGNOSTICI/GEOTECNICI DI LABORATORIO	0,00	previsione di competenza	30.000,00	20.000,00	20.000,00	20.000,00
			previsione di cassa	30.000,00	20.000,00		
-	(3.0100) Capitolo: 97 / 1 C/Resp:S5 R/Proc:S5 TRASFERIMENTO SOMME PER MANUTENZIONE OPERE RR.NN. (CONVENZIONE PROT.46741/2010)	0,00	previsione di competenza	4.511,15	2.250,00	2.250,00	2.250,00
			previsione di cassa	4.511,15	2.250,00		
-	(3.0100) Capitolo: 98 C/Resp:S4 R/Proc:S4 RECUPERO SOMME PER SERVIZI CONNESSI ALLA SICUREZZA DEI PASSEGGERI DEL PORTO DI POZZAL LO- CAP.2319	0,00	previsione di competenza	350.000,00	320.000,00	320.000,00	320.000,00
			previsione di cassa	350.000,00	320.000,00		



PEG DI PREVISIONE ENTRATE 2017 - 2019

TITOLO TIPOLOGIA	DENOMINAZIONE	RESIDUI PRESUNTI AL TERMINE DELL'ESERCIZIO 2016		PREVISIONI DEFINITIVE DELL'ANNO 2016	PREVISIONI DELL'ANNO		
					2017	2018	2019
-	(3.0100) Capitolo: 100 C/Resp:S2 R/Proc:S2 FITTI REALI DEI FABBRICATI CEDUTI IN LOCAZIONE	958.547,26	previsione di competenza	622.508,88	460.000,00	492.037,42	492.037,42
			previsione di cassa	1.000.000,00	1.031.643,84		
-	(3.0100) Capitolo: 102 C/Resp:S4 R/Proc:S4 CANONE PER L'OCCUPAZIONE DI SPAZI ED AREE PUBBLICHE	1.182.524,80	previsione di competenza	680.500,00	500.000,00	500.000,00	500.000,00
			previsione di cassa	530.000,00	1.682.524,80		
-	(3.0100) Capitolo: 102 / 1 C/Resp:S4 R/Proc:S4 CANONE PER ACCESSI	127.361,00	previsione di competenza	219.849,00	305.000,00	305.000,00	305.000,00
			previsione di cassa	15.000,00	432.361,00		
-	(3.0100) Capitolo: 102 / 2 C/Resp:S4 R/Proc:S4 CANONE PER CARTELLONISTICA	16.924,00	previsione di competenza	27.334,00	42.000,00	42.000,00	42.000,00
			previsione di cassa	7.000,00	53.000,00		
-	(3.0100) Capitolo: 106 C/Resp:S4 R/Proc:S4 PROVENTI DALLA VENDITA DI RELITTI STRADALI	0,00	previsione di competenza	2.000,00	2.000,00	2.000,00	2.000,00
			previsione di cassa	2.000,00	2.000,00		
-	(3.0100) Capitolo: 107 C/Resp:S4 R/Proc:S4 PROVENTI DA ENERGIA PER STRADE DECLASSIFICATE	0,00	previsione di competenza	30.000,00	30.000,00	30.000,00	30.000,00
			previsione di cassa	30.000,00	30.000,00		
-	(3.0100) Capitolo: 189 / 1 C/Resp:S4 R/Proc:S4 PROVENTI PER RECUPERO ONERI PER TELEFONIA A CARICO TERZI	0,00	previsione di competenza	500,00	500,00	500,00	500,00
			previsione di cassa	500,00	500,00		
-	(3.0100) Capitolo: 189 / 2 C/Resp:S2 R/Proc:S2 PROVENTI PER RECUPERO ONERI PER SPESE LEGALI CARICO TERZI	67.500,49	previsione di competenza	140.000,00	140.000,00	140.000,00	140.000,00
			previsione di cassa	171.535,92	207.500,49		
30200	Tipologia 200: Proventi derivanti dall'attività di controllo e repressione delle irregolarità e degli illeciti	1.499.020,71	Previsioni di Competenza	584.000,00	314.000,00	314.000,00	314.000,00
			Previsioni di Cassa	479.000,00	548.615,02		



PEG DI PREVISIONE ENTRATE 2017 - 2019

TITOLO TIPOLOGIA	DENOMINAZIONE	RESIDUI PRESUNTI AL TERMINE DELL'ESERCIZIO 2016		PREVISIONI DEFINITIVE DELL'ANNO 2016	PREVISIONI		
					Previsioni dell'anno 2017	Previsione dell'anno 2018	Previsione dell'anno 2019
-	(3.0200) Capitolo: 93 C/Resp:S1 R/Proc:S1 AMMENDE E OBLAZIONI PER CONTRAVVENZIONI ALLE NORME SULLA CIRCOLAZIONE STRADALE (COLL.CAPP.974/3-974/4-2021/2)	234.615,02	previsione di competenza	100.000,00	100.000,00	100.000,00	100.000,00
			previsione di cassa	100.000,00	334.615,02		
-	(3.0200) Capitolo: 93 / 1 C/Resp:S1 R/Proc:S1 AMMENDE E OBLAZIONI PER CONTRAVVENZIONI ALLE NORME SULLA CIRCOLAZIONE STRADALE RUOLI SUPPLEMENTIVI ANNI PRECED.	1.074.189,66	previsione di competenza	200.000,00	50.000,00	50.000,00	50.000,00
			previsione di cassa	200.000,00	50.000,00		
-	(3.0200) Capitolo: 93 / 2 C/Resp:S1 R/Proc:S1 PROVENTI SANZIONI AMMIN.VE PER VIOLAZIONI LIMITI VELOCITA' EX ART.142 CDS INTERA SPETTANZA DELLA PROVINCIA	0,00	previsione di competenza	500,00	500,00	500,00	500,00
			previsione di cassa	500,00	500,00		
-	(3.0200) Capitolo: 93 / 3 C/Resp:S1 R/Proc:S1 PROVENTI SANZIONI AMMIN.VE PER VIOLAZIONI LIMITI VELOCITA' EX ART.142 CDS ACCERT. SU STRADE NON DI COMPETENZA PROVINCIA	0,00	previsione di competenza	500,00	500,00	500,00	500,00
			previsione di cassa	500,00	500,00		
-	(3.0200) Capitolo: 93 / 4 C/Resp:S1 R/Proc:S1 PROVENTI SANZIONI AMMIN.VE PER VIOLAZIONI LIMITI VELOCITA' EX ART.142 CDS ACCERT. DA ALTRI ENTI SU STRADE DI COMPETENZA DELLA PROVINCIA	0,00	previsione di competenza	1.000,00	1.000,00	1.000,00	1.000,00
			previsione di cassa	1.000,00	1.000,00		
-	(3.0200) Capitolo: 94 C/Resp:S2 R/Proc:S2 PROVENTI DERIVANTI DA ATTIVITA' CONTROLLO E REPRESSIONE DELLE IRREGOLARITA' E DEGLI ILLECITI	17.740,25	previsione di competenza	70.000,00	95.000,00	95.000,00	95.000,00
			previsione di cassa	90.000,00	95.000,00		
-	(3.0200) Capitolo: 94 / 1 C/Resp:S2 R/Proc:S2 SANZIONI AMM.NE IN MATERIA AMBIENTALE AA.PP.	172.168,32	previsione di competenza	175.000,00	30.000,00	30.000,00	30.000,00
			previsione di cassa	50.000,00	30.000,00		



PEG DI PREVISIONE ENTRATE 2017 - 2019

TITOLO TIPOLOGIA	DENOMINAZIONE	RESIDUI PRESUNTI AL TERMINE DELL'ESERCIZIO 2016		PREVISIONI DEFINITIVE DELL'ANNO 2016	PREVISIONI		
					Previsioni dell'anno 2017	Previsione dell'anno 2018	Previsione dell'anno 2019
	- (3.0200) Capitolo: 95	0,00	previsione di competenza	2.000,00	2.000,00	2.000,00	2.000,00
	C/Resp:S6 R/Proc:S6 PROVENTI INFRAZIONI AMMINISTR. ACQUE INTERNE		previsione di cassa	2.000,00	2.000,00		
	- (3.0200) Capitolo: 97	0,00	previsione di competenza	10.000,00	10.000,00	10.000,00	10.000,00
	C/Resp:S5 R/Proc:S5 RECUPERO SOMME PER SERVIZI INERENTI LE RR.NN. (CAP.2291)		previsione di cassa	10.000,00	10.000,00		
	- (3.0200) Capitolo: 189	307,46	previsione di competenza	15.000,00	15.000,00	15.000,00	15.000,00
	C/Resp:S4 R/Proc:S4 PROVENTI PER DANNEGGIAMENTI AI BENI PROVINCIALI		previsione di cassa	15.000,00	15.000,00		
	- (3.0200) Capitolo: 189 / 3	0,00	previsione di competenza	10.000,00	10.000,00	10.000,00	10.000,00
	C/Resp:S4 R/Proc:S4 PROVENTI PER RECUPERO SPESE PER DANNI ALL'AUTOPARCO (COLLEG.AL CAP.973/2)		previsione di cassa	10.000,00	10.000,00		
30300	Tipologia 300: Interessi attivi	0,00	Previsioni di Competenza	4.000,00	4.000,00	4.000,00	4.000,00
			Previsioni di Cassa	4.000,00	4.000,00		
	- (3.0300) Capitolo: 120	0,00	previsione di competenza	2.000,00	2.000,00	2.000,00	2.000,00
	C/Resp:S3 R/Proc:S3 INTERESSI ATTIVI DALLA CASSA DEPOSITI E PRESTITI PER RITARDATA SOMMINISTRAZIONE MUTUI		previsione di cassa	2.000,00	2.000,00		
	- (3.0300) Capitolo: 122	0,00	previsione di competenza	1.000,00	1.000,00	1.000,00	1.000,00
	C/Resp:S3 R/Proc:S3 INTERESSI ATTIVI DAL SETTORE PUBBLICO		previsione di cassa	1.000,00	1.000,00		
	- (3.0300) Capitolo: 124	0,00	previsione di competenza	1.000,00	1.000,00	1.000,00	1.000,00
	C/Resp:S3 R/Proc:S3 INTERESSI ATTIVI VARI		previsione di cassa	1.000,00	1.000,00		
30500	Tipologia 500: Rimborsi e altre entrate correnti	57.190,35	Previsioni di Competenza	283.000,00	308.000,00	308.000,00	308.000,00
			Previsioni di Cassa	312.000,00	344.081,48		



PEG DI PREVISIONE ENTRATE 2017 - 2019

TITOLO TIPOLOGIA	DENOMINAZIONE	RESIDUI PRESUNTI AL TERMINE DELL'ESERCIZIO 2016		PREVISIONI DEFINITIVE DELL'ANNO 2016	PREVISIONI		
					Previsioni dell'anno 2017	Previsione dell'anno 2018	Previsione dell'anno 2019
-	(3.0500) Capitolo: 182 C/Resp:S3 R/Proc:S3 INTROITI E RIMBORSI A CARICO DEL PERSONALE SU RETRIBUZIONI	0,00	previsione di competenza	45.000,00	20.000,00	20.000,00	20.000,00
			previsione di cassa	50.000,00	20.000,00		
-	(3.0500) Capitolo: 188 C/Resp:S4 R/Proc:S4 CONCORSO NELLA SPESA PER RISCALDAMENTO LOCALI	0,00	previsione di competenza	0,00	0,00	0,00	0,00
			previsione di cassa	6.000,00	0,00		
-	(3.0500) Capitolo: 189 / 4 C/Resp:S2 R/Proc:S2 RECUPERO CONTRIBUTI ARTIGIANI A SEGUITO CARTOLARIZZAZIONE DELIBERA 406 DEL 29/06/2005	33.424,35	previsione di competenza	0,00	0,00	0,00	0,00
			previsione di cassa	10.000,00	32.664,35		
-	(3.0500) Capitolo: 189 / 5 C/Resp:S4 R/Proc:S4 COMPARTICIPAZIONE PROVINCIA DI SIRACUSA PER GESTIONE COORDIN. SERVIZIO MANUTENZIONE S.P.18 "NOTO GIARRATANA" E S.P.55 "GIARRATANA-NOTO"	0,00	previsione di competenza	10.000,00	10.000,00	10.000,00	10.000,00
			previsione di cassa	10.000,00	10.000,00		
-	(3.0500) Capitolo: 192 C/Resp:S3 R/Proc:S3 INTROITI RIMBORSI E RECUPERI DIVERSI	20.348,87	previsione di competenza	100.000,00	150.000,00	150.000,00	150.000,00
			previsione di cassa	100.000,00	150.000,00		
-	(3.0500) Capitolo: 195 C/Resp:S3 R/Proc:S3 RIMBORSI PER SPESE DI PERSONALE (COMANDO, DISTACCO, CONVENZIONI, ETC..)	0,00	previsione di competenza	100.000,00	100.000,00	100.000,00	100.000,00
			previsione di cassa	100.000,00	100.000,00		
-	(3.0500) Capitolo: 196 C/Resp:S4 R/Proc:S4 ALTRI INDENNIZZI DI ASSICURAZIONE	0,00	previsione di competenza	18.000,00	18.000,00	18.000,00	18.000,00
			previsione di cassa	18.000,00	18.000,00		
-	(3.0500) Capitolo: 197 C/Resp:S3 R/Proc:S3 RIMBORSI, RECUPERI E RESTITUZIONE SOMME NON DOVUTE DA IMPRESE	3.417,13	previsione di competenza	8.000,00	8.000,00	8.000,00	8.000,00
			previsione di cassa	8.000,00	11.417,13		



PEG DI PREVISIONE ENTRATE 2017 - 2019

TITOLO TIPOLOGIA	DENOMINAZIONE	RESIDUI PRESUNTI AL TERMINE DELL'ESERCIZIO 2016		PREVISIONI DEFINITIVE DELL'ANNO 2016			
					Previsioni dell'anno 2017	Previsione dell'anno 2018	Previsione dell'anno 2019
	- (3.0500) Capitolo: 200	0,00	previsione di competenza	2.000,00	2.000,00	2.000,00	2.000,00
	C/Resp:S3 R/Proc:S3 ENTRATE DA RIMBORSI IVA A CREDITO		previsione di cassa	10.000,00	2.000,00		
30000 Totale TITOLO 3	Entrate extratributarie	3.909.068,61	Previsioni di Competenza	3.034.703,03	2.514.250,00	2.546.287,42	2.546.287,42
			Previsioni di Cassa	2.992.047,07	4.744.976,63		



PEG DI PREVISIONE ENTRATE 2017 - 2019

TITOLO TIPOLOGIA	DENOMINAZIONE	RESIDUI PRESUNTI AL TERMINE DELL'ESERCIZIO 2016		PREVISIONI DEFINITIVE DELL'ANNO 2016			
					Previsioni dell'anno 2017	Previsione dell'anno 2018	Previsione dell'anno 2019
TITOLO 4 : Entrate in conto capitale							
40200	Tipologia 200: Contributi agli investimenti	0,00	Previsioni di Competenza	100.000,00	100.000,00	0,00	0,00
			Previsioni di Cassa	100.000,00	100.000,00		
-	(4.0200) Capitolo: 320 / 2 C/Resp:S4 R/Proc:S4 TRASFERIMENTO COMUNE DI RAGUSA ADEGUAMENTO ANTINCENDIO IST.V.E.ORLANDO-DELIB.COMUNE RAGUSA 518 DEL 23/12/2015-CAP.2530	0,00	previsione di competenza	100.000,00	100.000,00	0,00	0,00
			previsione di cassa	100.000,00	100.000,00		
40300	Tipologia 300: Altri trasferimenti in conto capitale	33.503.385,65	Previsioni di Competenza	214.377.134,80	96.930.705,25	75.206.000,00	94.737.000,00
			Previsioni di Cassa	248.024.850,09	128.758.595,38		
-	(4.0300) Capitolo: 352 C/Resp:S4 R/Proc:S4 TRASFERIMENTI STATALI LEGGE 29/12/03 N.376 -LEGGE 662/1996 ART.2-CAP-2635/6-2573/2	0,00	previsione di competenza	1.781.917,00	1.781.917,00	0,00	0,00
			previsione di cassa	1.781.917,00	1.781.917,00		
-	(4.0300) Capitolo: 352 / 1 C/Resp:S5 R/Proc:S5 TRASFERIMENTO FONDI PER ATTUAZIONE PROGETTO MORISO 2.0 POTENZ.RETE TECN.PER MONIT.RISORSE IDRICHE	0,00	previsione di competenza	0,00	899.721,39	0,00	0,00
			previsione di cassa	0,00	899.721,39		
-	(4.0300) Capitolo: 353 C/Resp:S5 R/Proc:S5 RISCOSSIONE DI CAPITALI PER MUTUI A CARICO DELLO STATO PER INTERVENTI PORTO DI POZZALLO PATTI TERRITORIALI(V.CAP.2623)	72.382,34	previsione di competenza	1.510.380,00	0,00	0,00	0,00
			previsione di cassa	454.424,46	72.382,34		
-	(4.0300) Capitolo: 353 / 1 C/Resp:S5 R/Proc:S5 RISCOSSIONE DI CAPITALI PER MUTUI A CARICO DELLO STATO PATTI TERRITORIALI(V.CAP.2638)	99.966,80	previsione di competenza	99.966,80	0,00	0,00	0,00
			previsione di cassa	99.966,80	99.966,80		



PEG DI PREVISIONE ENTRATE 2017 - 2019

TITOLO TIPOLOGIA	DENOMINAZIONE	RESIDUI PRESUNTI AL TERMINE DELL'ESERCIZIO 2016		PREVISIONI DEFINITIVE DELL'ANNO 2016	PREVISIONI		
					Previsioni dell'anno 2017	Previsione dell'anno 2018	Previsione dell'anno 2019
-	(4.0300) Capitolo: 354 C/Resp:S4 R/Proc:S4 TRASFERIMENTO DALLO STATO PER ECONOMIE SU RESIDUI MUTUI CASSA DD.PP.	0,00	previsione di competenza	300.000,00	20.000,00	0,00	0,00
			previsione di cassa	300.000,00	20.000,00		
-	(4.0300) Capitolo: 355 C/Resp:S4 R/Proc:S4 INTERVENTI INFRASTRUTTURALI PER MESSA IN SICUREZZA DELLE SCUOLE -ED EDIFICI PATRIMONIALI LEGGE 2/2009 ART.18-CAP.2529	0,00	previsione di competenza	2.349.000,00	1.150.000,00	0,00	0,00
			previsione di cassa	2.349.000,00	1.150.000,00		
-	(4.0300) Capitolo: 356 C/Resp:S4 R/Proc:S4 TRASFERIMENTO STATALE IN C/CAPITALE PER VIABILITA' COMMA 1152 LEGGE.296/2006 COLLEGATO CAP.2598	0,00	previsione di competenza	6.280.000,00	1.280.000,00	500.000,00	3.000.000,00
			previsione di cassa	6.280.000,00	1.280.000,00		
-	(4.0300) Capitolo: 362 / 1 C/Resp:S4 R/Proc:S4 MISURE URGENTI IN MATERIA DI ISTRUZIONE UNIVERSITARIA E RICERCA (CAP. COLLEGATO 2596)	0,00	previsione di competenza	3.200.000,00	3.500.000,00	0,00	0,00
			previsione di cassa	3.200.000,00	3.500.000,00		
-	(4.0300) Capitolo: 363 C/Resp:S4 R/Proc:S4 INTERVENTI EDILIZIA SCOLASTICA LEGGE 430/91-cap.	294.039,49	previsione di competenza	0,00	0,00	0,00	0,00
			previsione di cassa	294.039,49	294.039,49		
-	(4.0300) Capitolo: 364 C/Resp:S4 R/Proc:S4 TRASFERIMENTO STATO PER DANNI TERREMOTO L.433/91 PROTEZIONE CIVILE*-CAP2519/1	0,00	previsione di competenza	150.000,00	150.000,00	1.000.000,00	0,00
			previsione di cassa	150.000,00	150.000,00		
-	(4.0300) Capitolo: 365 C/Resp:S4 R/Proc:S4 TRASFERIMENTO STATALE PER INTERVENTI EDILIZIA SCOLASTICA -ADEGUAM.ANTISISMICO IPSIA VITTORIA- L.289/02 -LEGGE 388/2000-ARTT.133 E 134--CAP.2599/3- 2534/1	1.663.843,04	previsione di competenza	71.226.690,00	1.339.929,00	27.250.000,00	39.420.000,00
			previsione di cassa	72.970.233,04	1.339.929,00		



PEG DI PREVISIONE ENTRATE 2017 - 2019

TITOLO TIPOLOGIA	DENOMINAZIONE	RESIDUI PRESUNTI AL TERMINE DELL'ESERCIZIO 2016		PREVISIONI DEFINITIVE DELL'ANNO 2016	PREVISIONI		
					Previsioni dell'anno 2017	Previsione dell'anno 2018	Previsione dell'anno 2019
	- (4.0300) Capitolo: 365 / 1 C/Resp:S4 R/Proc:S4 TRASFERIMENTO STATALE PER MESSA IN SICUREZZA EDIFICI SCOLASTICI cap.2534/1	21.974,86	previsione di competenza	0,00	0,00	0,00	0,00
			previsione di cassa	69.700,00	21.974,86		
	- (4.0300) Capitolo: 366 C/Resp:S4 R/Proc:S4 RISCOSSIONE CAPITALI PER MUTUI A CARICO STATO PER ISTITUTI SCOLASTICI (L.23/96)-CAP.2532	5.883,43	previsione di competenza	1.700.000,00	1.700.000,00	400.000,00	0,00
			previsione di cassa	1.700.000,00	1.700.000,00		
	- (4.0300) Capitolo: 370 C/Resp:S4 R/Proc:S4 TRASFERIMENTO REG/LE PER PROTEZIONE CIVILE- CAP2608	0,00	previsione di competenza	400.000,00	400.000,00	0,00	0,00
			previsione di cassa	400.000,00	400.000,00		
	- (4.0300) Capitolo: 371 C/Resp:S3 R/Proc:S3 TRASFERIMENTO REGIONALE PER I SERVIZI DI CUI ALLA L.R.9/86-CAP.2597/1	0,00	previsione di competenza	250.000,00	250.000,00	0,00	0,00
			previsione di cassa	250.000,00	250.000,00		
	- (4.0300) Capitolo: 374 / 1 C/Resp:S6 R/Proc:S6 TRASFERIMENTO REGIONALE PER DIFESA DELSUOLO DELIBERA CIPE 20/2004-CAP.2634/1	0,00	previsione di competenza	75.000,00	75.000,00	0,00	0,00
			previsione di cassa	75.000,00	75.000,00		
	- (4.0300) Capitolo: 377 / 1 C/Resp:S6 R/Proc:S6 TRASFERIMENTO REGIONALE PER MISE DISCARICA RSU C.DA PIETRA PALIO DECRETO ASSESSORATO ENERGIA- SERVIZI PUBBL.UTILITA' N.1888 DEL 24.11.2011	0,00	previsione di competenza	0,00	7.956,86	0,00	0,00
			previsione di cassa	0,00	7.956,86		
	- (4.0300) Capitolo: 378 C/Resp:S5 R/Proc:S5 TRASFERIMENTO REGIONALE PER ART.4 L.R.2/2002 INSICEM-CAPP.2624-2630/5	30.166.965,65	previsione di competenza	0,00	0,00	0,00	0,00
			previsione di cassa	32.398.508,07	30.166.965,65		
	- (4.0300) Capitolo: 380 / 1 C/Resp:S4 R/Proc:S4 TRASFERIMENTO REGIONALE PER VIABILITA'-L.R.11/10 ART.72 CAP-2597	0,00	previsione di competenza	1.200.000,00	0,00	0,00	0,00
			previsione di cassa	1.200.000,00	0,00		



PEG DI PREVISIONE ENTRATE 2017 - 2019

TITOLO TIPOLOGIA	DENOMINAZIONE	RESIDUI PRESUNTI AL TERMINE DELL'ESERCIZIO 2016		PREVISIONI DEFINITIVE DELL'ANNO 2016	PREVISIONI		
					Previsioni dell'anno 2017	Previsione dell'anno 2018	Previsione dell'anno 2019
	- (4.0300) Capitolo: 380 / 2 C/Resp:S4 R/Proc:S4 TRASFERIMENTO REGIONALE PER VIABILITA' STRAORDINARIA ANNO 2015 - ART.10, COMMA 1, L.R. 9/2015	1.172.560,99	previsione di competenza	0,00	0,00	0,00	0,00
			previsione di cassa	0,00	1.172.560,99		
	- (4.0300) Capitolo: 380 / 3 C/Resp:S4 R/Proc:S4 TRASFERIMENTO REGIONALE PER PROTEZIONE CIVILE -E PREVENZIONE NORME SICUREZZA ISTITUTI SCOLASTICI ZONA RAGUSA-COMISO-VITTORIA-CAP.2516/4	0,00	previsione di competenza	1.039.500,00	1.689.500,00	0,00	0,00
			previsione di cassa	1.039.500,00	1.689.500,00		
	- (4.0300) Capitolo: 380 / 4 C/Resp:S4 R/Proc:S4 TRASFERIMENTO REGIONALE PER LEGGE 9/12015 ART.10- -2597/2	0,00	previsione di competenza	1.090.000,00	0,00	0,00	0,00
			previsione di cassa	1.090.000,00	0,00		
	- (4.0300) Capitolo: 382 / 1 C/Resp:S4 R/Proc:S4 TRASFERIMENTO FONDI FEP-2520/2	0,01	previsione di competenza	0,00	0,00	0,00	0,00
			previsione di cassa	197.880,23	0,00		
	- (4.0300) Capitolo: 384 C/Resp:S4 R/Proc:S4 TRASFERIMENTI COMUNITARI POR SICILIA 2007/2013- 2604-2516/3-2631-2631/1-2518-2572	5.769,04	previsione di competenza	121.724.681,00	82.686.681,00	46.056.000,00	52.317.000,00
			previsione di cassa	121.724.681,00	82.686.681,00		
40400	Tipologia 400: Entrate da alienazione di beni materiali e immateriali	0,00	Previsioni di Competenza	18.536.800,00	5.129.500,00	26.210.000,00	3.700.000,00
			Previsioni di Cassa	9.207.500,00	5.129.500,00		
	- (4.0400) Capitolo: 320 C/Resp:S4 R/Proc:S4 ENTRATE DERIVANTI DA ALIENAZ. BENI PATRIMONIALI	0,00	previsione di competenza	18.536.800,00	5.129.500,00	16.060.000,00	3.700.000,00
			previsione di cassa	9.207.500,00	5.129.500,00		
	- (4.0400) Capitolo: 383 C/Resp:S4 R/Proc:S4 D.LEG.VO 50/2006 ART.183-CAP.2533	0,00	previsione di competenza	0,00	0,00	10.150.000,00	0,00
			previsione di cassa	0,00	0,00		
40500	Tipologia 500: Altre entrate in conto capitale	0,00	Previsioni di Competenza	0,00	0,00	0,00	0,00
			Previsioni di Cassa	0,00	0,00		



PEG DI PREVISIONE ENTRATE 2017 - 2019

TITOLO TIPOLOGIA	DENOMINAZIONE	RESIDUI PRESUNTI AL TERMINE DELL'ESERCIZIO 2016		PREVISIONI DEFINITIVE DELL'ANNO 2016			
					Previsioni dell'anno 2017	Previsione dell'anno 2018	Previsione dell'anno 2019
40000 Totale TITOLO 4	Entrate in conto capitale	33.503.385,65	Previsioni di Competenza	233.013.934,80	102.160.205,25	101.416.000,00	98.437.000,00
			Previsioni di Cassa	257.332.350,09	133.988.095,38		



PEG DI PREVISIONE ENTRATE 2017 - 2019

TITOLO TIPOLOGIA	DENOMINAZIONE	RESIDUI PRESUNTI AL TERMINE DELL'ESERCIZIO 2016		PREVISIONI DEFINITIVE DELL'ANNO 2016			
					Previsioni dell'anno 2017	Previsione dell'anno 2018	Previsione dell'anno 2019
TITOLO 6 : Accensione Prestiti							
60300	Tipologia 300: Accensione mutui e altri finanziamenti a medio lungo termine	884.916,14	Previsioni di Competenza	0,00	0,00	0,00	0,00
			Previsioni di Cassa	1.602.784,76	884.916,14		
-	(6.0300) Capitolo: 400 C/Resp:S3 R/Proc:S3 RISCOSSIONE DI CAPITALI PER MUTUI PER INVESTIMENTI CONCES= SI DALLA CASSA DD.PP.	884.916,14	previsione di competenza	0,00	0,00	0,00	0,00
			previsione di cassa	1.602.784,76	884.916,14		
60000 Totale TITOLO 6	Accensione Prestiti	884.916,14	Previsioni di Competenza	0,00	0,00	0,00	0,00
			Previsioni di Cassa	1.602.784,76	884.916,14		



PEG DI PREVISIONE ENTRATE 2017 - 2019

TITOLO TIPOLOGIA	DENOMINAZIONE	RESIDUI PRESUNTI AL TERMINE DELL'ESERCIZIO 2016		PREVISIONI DEFINITIVE DELL'ANNO 2016			
					Previsioni dell'anno 2017	Previsione dell'anno 2018	Previsione dell'anno 2019
TITOLO 7 : <i>Anticipazioni da istituto tesoriere/cassiere</i>							
70100	Tipologia 100: Anticipazioni da istituto tesoriere/cassiere	0,00	Previsioni di Competenza	7.965.712,00	7.972.267,96	9.486.800,93	9.486.800,93
			Previsioni di Cassa	7.965.712,00	7.972.267,96		
-	(7.0100) Capitolo: 380 C/Resp:S3 R/Proc:S3 ANTICIPAZIONE DI CASSA	0,00	previsione di competenza	7.965.712,00	7.972.267,96	9.486.800,93	9.486.800,93
			previsione di cassa	7.965.712,00	7.972.267,96		
70000 Totale TITOLO 7	Anticipazioni da istituto tesoriere/cassiere	0,00	Previsioni di Competenza	7.965.712,00	7.972.267,96	9.486.800,93	9.486.800,93
			Previsioni di Cassa	7.965.712,00	7.972.267,96		



PEG DI PREVISIONE ENTRATE 2017 - 2019

TITOLO TIPOLOGIA	DENOMINAZIONE	RESIDUI PRESUNTI AL TERMINE DELL'ESERCIZIO 2016		PREVISIONI DEFINITIVE DELL'ANNO 2016	PREVISIONI DELL'ANNO		
					2017	2018	2019
TITOLO 9 : Entrate per conto terzi e partite di giro							
90100	Tipologia 100: Entrate per partite di giro	227.894,32	Previsioni di Competenza	49.285.500,00	29.535.500,00	49.535.500,00	49.535.500,00
			Previsioni di Cassa	49.445.372,97	29.535.500,00		
-	(9.0100) Capitolo: 430 C/Resp:S3 R/Proc:S3 RITENUTE EX CPDEL	1.755,22	previsione di competenza	1.300.000,00	1.300.000,00	1.300.000,00	1.300.000,00
			previsione di cassa	1.300.000,00	1.300.000,00		
-	(9.0100) Capitolo: 433 C/Resp:S3 R/Proc:S3 RITENUTE INPS	0,00	previsione di competenza	20.000,00	20.000,00	20.000,00	20.000,00
			previsione di cassa	20.000,00	20.000,00		
-	(9.0100) Capitolo: 434 C/Resp:S3 R/Proc:S3 RITENUTE INADEL PREVIDENZIALE	0,00	previsione di competenza	350.000,00	350.000,00	350.000,00	350.000,00
			previsione di cassa	350.000,00	350.000,00		
-	(9.0100) Capitolo: 441 C/Resp:S3 R/Proc:S3 RITENUTE IRPEF COD.100 E PERSONALE AMMINISTRATORI E COLLABORATORI	28,55	previsione di competenza	3.200.000,00	3.200.000,00	3.200.000,00	3.200.000,00
			previsione di cassa	3.200.000,00	3.200.000,00		
-	(9.0100) Capitolo: 442 C/Resp:S3 R/Proc:S3 RITENUTE IRPEF COD.1002	0,00	previsione di competenza	300.000,00	300.000,00	300.000,00	300.000,00
			previsione di cassa	300.000,00	300.000,00		
-	(9.0100) Capitolo: 443 C/Resp:S3 R/Proc:S3 RITENUTE IRPEF COD. 1017	0,00	previsione di competenza	100.000,00	100.000,00	100.000,00	100.000,00
			previsione di cassa	100.000,00	100.000,00		
-	(9.0100) Capitolo: 444 C/Resp:S3 R/Proc:S3 RITENUTE IVA 22% COD.IS22	0,00	previsione di competenza	800.000,00	1.200.000,00	1.200.000,00	1.200.000,00
			previsione di cassa	804.231,98	1.200.000,00		
-	(9.0100) Capitolo: 444 / 1 C/Resp:S3 R/Proc:S3 RITENUTE IVA 4% COD.IS04	0,00	previsione di competenza	350.000,00	150.000,00	150.000,00	150.000,00
			previsione di cassa	350.129,20	150.000,00		



PEG DI PREVISIONE ENTRATE 2017 - 2019

TITOLO TIPOLOGIA	DENOMINAZIONE	RESIDUI PRESUNTI AL TERMINE DELL'ESERCIZIO 2016		PREVISIONI DEFINITIVE DELL'ANNO 2016	Previsioni dell'anno	Previsione dell'anno	Previsione dell'anno
					2017	2018	2019
-	(9.0100) Capitolo: 444 / 2 C/Resp:S3 R/Proc:S3 RITENUTE IVA 10% COD.IS10	0,00	previsione di competenza	300.000,00	300.000,00	300.000,00	300.000,00
			previsione di cassa	300.000,00	300.000,00		
-	(9.0100) Capitolo: 444 / 3 C/Resp:S3 R/Proc:S3 RITENUTE IVA 5% COD.IS05	0,00	previsione di competenza	30.000,00	80.000,00	80.000,00	80.000,00
			previsione di cassa	30.000,00	80.000,00		
-	(9.0100) Capitolo: 445 C/Resp:S3 R/Proc:S3 RITENUTE IRPEF COD.1005	0,00	previsione di competenza	20.000,00	20.000,00	20.000,00	20.000,00
			previsione di cassa	20.000,00	20.000,00		
-	(9.0100) Capitolo: 447 C/Resp:S3 R/Proc:S3 RITENUTE IRPEF COD.1007	0,00	previsione di competenza	80.000,00	80.000,00	80.000,00	80.000,00
			previsione di cassa	80.000,00	80.000,00		
-	(9.0100) Capitolo: 448 C/Resp:S3 R/Proc:S3 RITENUTE IRPEF COD.1011	0,00	previsione di competenza	10.000,00	10.000,00	10.000,00	10.000,00
			previsione di cassa	10.000,00	10.000,00		
-	(9.0100) Capitolo: 449 C/Resp:S3 R/Proc:S3 RITENUTE IRPEF COD.1012	0,00	previsione di competenza	150.000,00	150.000,00	150.000,00	150.000,00
			previsione di cassa	150.000,00	150.000,00		
-	(9.0100) Capitolo: 450 C/Resp:S3 R/Proc:S3 RITENUTE IRPEF COD.1040	0,00	previsione di competenza	350.000,00	350.000,00	350.000,00	350.000,00
			previsione di cassa	350.000,00	350.000,00		
-	(9.0100) Capitolo: 451 C/Resp:S3 R/Proc:S3 RITENUTE D'ACCONTO IRPEF COD.1045 AI SENSI ART.28 D.P.R.N.600/73	0,00	previsione di competenza	25.000,00	25.000,00	25.000,00	25.000,00
			previsione di cassa	25.000,00	25.000,00		
-	(9.0100) Capitolo: 452 C/Resp:S3 R/Proc:S3 RITENUTE IRPEF COD.1052	0,00	previsione di competenza	50.000,00	50.000,00	50.000,00	50.000,00
			previsione di cassa	50.000,00	50.000,00		



PEG DI PREVISIONE ENTRATE 2017 - 2019

TITOLO TIPOLOGIA	DENOMINAZIONE	RESIDUI PRESUNTI AL TERMINE DELL'ESERCIZIO 2016		PREVISIONI DEFINITIVE DELL'ANNO 2016	PREVISIONI DEFINITIVE		
					Previsioni dell'anno 2017	Previsione dell'anno 2018	Previsione dell'anno 2019
-	(9.0100) Capitolo: 453 C/Resp:S3 R/Proc:S3 RITENUTE IRPEF CODICI VARI	0,00	previsione di competenza	30.000,00	30.000,00	30.000,00	30.000,00
			previsione di cassa	30.000,00	30.000,00		
-	(9.0100) Capitolo: 460 C/Resp:S3 R/Proc:S3 RITENUTE SINDACALI	0,00	previsione di competenza	30.000,00	30.000,00	30.000,00	30.000,00
			previsione di cassa	30.000,00	30.000,00		
-	(9.0100) Capitolo: 461 C/Resp:S3 R/Proc:S3 RITENUTE AL PERSONALE PER RISCATTI CPDEL	0,00	previsione di competenza	40.500,00	40.500,00	40.500,00	40.500,00
			previsione di cassa	40.500,00	40.500,00		
-	(9.0100) Capitolo: 462 C/Resp:S3 R/Proc:S3 RISCATTI INADEL	0,00	previsione di competenza	20.000,00	20.000,00	20.000,00	20.000,00
			previsione di cassa	20.000,00	20.000,00		
-	(9.0100) Capitolo: 463 C/Resp:S3 R/Proc:S3 RITENUTE VARIE AL PERSONALE PER CONTO TERZI	160.110,55	previsione di competenza	880.000,00	880.000,00	880.000,00	880.000,00
			previsione di cassa	957.311,29	880.000,00		
-	(9.0100) Capitolo: 494 C/Resp:S3 R/Proc:S3 MANCATA ESECUZIONE DI PAGAMEN= TI EFFETTUATI MEDIANTE COMMU= TAZIONE	0,00	previsione di competenza	50.000,00	50.000,00	50.000,00	50.000,00
			previsione di cassa	50.000,00	50.000,00		
-	(9.0100) Capitolo: 500 C/Resp:S3 R/Proc:S3 RISCOSSIONE DI ANTICIPAZIONI CONCESSE ALL'ECONOMO	66.000,00	previsione di competenza	500.000,00	500.000,00	500.000,00	500.000,00
			previsione di cassa	579.000,00	500.000,00		
-	(9.0100) Capitolo: 520 C/Resp:S3 R/Proc:S3 RISCOSSIONE DI SOMME PER SPESE CONTRATTUALI	0,00	previsione di competenza	300.000,00	300.000,00	300.000,00	300.000,00
			previsione di cassa	300.000,00	300.000,00		
-	(9.0100) Capitolo: 530 C/Resp:S3 R/Proc:S3 DESTINAZIONE INCASSI VINCOLATI A SPESE CORRENTI AI SENSI DELL'ART. 195 DEL TUEL	0,00	previsione di competenza	20.000.000,00	10.000.000,00	20.000.000,00	20.000.000,00
			previsione di cassa	20.000.000,00	10.000.000,00		



PEG DI PREVISIONE ENTRATE 2017 - 2019

TITOLO TIPOLOGIA	DENOMINAZIONE	RESIDUI PRESUNTI AL TERMINE DELL'ESERCIZIO 2016		PREVISIONI DEFINITIVE DELL'ANNO 2016	PREVISIONI DELL'ANNO		
					2017	2018	2019
	- (9.0100) Capitolo: 540 C/Resp:S3 R/Proc:S3 REINTEGRO INCASSI VINCOLATI AI SENSI DELL'ART.195 DEL TUEL	0,00	previsione di competenza	20.000.000,00	10.000.000,00	20.000.000,00	20.000.000,00
			previsione di cassa	19.999.200,50	10.000.000,00		
90200	Tipologia 200: Entrate per conto terzi	758.976,92	Previsioni di Competenza	2.795.840,00	5.095.840,00	5.095.840,00	5.095.840,00
			Previsioni di Cassa	3.023.085,91	5.095.840,00		
	- (9.0200) Capitolo: 470 C/Resp:S3 R/Proc:S3 DEPOSITI CAUZIONALI	0,00	previsione di competenza	10.000,00	10.000,00	10.000,00	10.000,00
			previsione di cassa	10.000,00	10.000,00		
	- (9.0200) Capitolo: 490 C/Resp:S3 R/Proc:S3 RISCOSSIONE PER SERVIZI PER CONTO TERZI	197.108,66	previsione di competenza	1.200.000,00	3.500.000,00	3.500.000,00	3.500.000,00
			previsione di cassa	800.000,00	3.500.000,00		
	- (9.0200) Capitolo: 490 / 1 C/Resp:S5 R/Proc:S5 RISCOSSIONE PER FONDO PROGETTAZIONE E INNOVAZIONE RISORSE FINANZIARIE AI SENSI ART. 93 C.7-BIS, TER, QUATER D.LGS 163/2006	1.573,76	previsione di competenza	200.000,00	200.000,00	200.000,00	200.000,00
			previsione di cassa	200.000,00	200.000,00		
	- (9.0200) Capitolo: 491 C/Resp:S6 R/Proc:S6 RISCOSSIONE DAI COMUNI 92% PER FUNZIONAMENTO ATO IDRICO	491.777,12	previsione di competenza	185.840,00	185.840,00	185.840,00	185.840,00
			previsione di cassa	590.648,11	185.840,00		
	- (9.0200) Capitolo: 495 C/Resp:S3 R/Proc:S3 RISCOSSIONE DI SOMME PER CONTO DELLO STATO E DELLA REGIONE	68.517,38	previsione di competenza	1.000.000,00	1.000.000,00	1.000.000,00	1.000.000,00
			previsione di cassa	1.077.099,43	1.000.000,00		
	- (9.0200) Capitolo: 521 C/Resp:S3 R/Proc:S3 RISCOSSIONE SOMME PER DEPOSITI CONTRATTUALI PER FORNITURE DI BENI E SERVIZI	0,00	previsione di competenza	200.000,00	200.000,00	200.000,00	200.000,00
			previsione di cassa	345.338,37	200.000,00		
90000 Totale TITOLO 9	Entrate per conto terzi e partite di giro	986.871,24	Previsioni di Competenza	52.081.340,00	34.631.340,00	54.631.340,00	54.631.340,00
			Previsioni di Cassa	52.468.458,88	34.631.340,00		



PEG DI PREVISIONE ENTRATE 2017 - 2019

TITOLO TIPOLOGIA	DENOMINAZIONE	RESIDUI PRESUNTI AL TERMINE DELL'ESERCIZIO 2016		PREVISIONI DEFINITIVE DELL'ANNO 2016			
					Previsioni dell'anno 2017	Previsione dell'anno 2018	Previsione dell'anno 2019
	TOTALE TITOLI	52.142.680,69	Previsioni di Competenza	331.472.314,85	183.521.010,46	204.312.710,60	201.333.710,60
			Previsioni di Cassa	362.492.985,93	226.469.782,84		
	TOTALE GENERALE DELLE ENTRATE	52.142.680,69	Previsioni di Competenza	363.548.754,53	221.511.998,68	204.312.710,60	201.333.710,60
			Previsioni di Cassa	368.854.046,79	241.830.286,59		



PEG DI PREVISIONE SPESE 2017 - 2019

MISSIONE, PROGRAMMA, TITOLO	DENOMINAZIONE	RESIDUI PRESUNTI AL TERMINE DELL'ESERCIZIO 2016	PREVISIONI DEFINITIVE DELL'ANNO 2016	Previsioni dell'anno 2017	Previsioni dell'anno 2018	Previsioni dell'anno 2019
DISAVANZO DI AMMINISTRAZIONE				127.147,69	127.147,69	127.147,69
MISSIONE 01 Servizi istituzionali, generali e di gestione						
0101	Programma 01	Organi istituzionali				
Titolo 1	Spese correnti	58.094,20	previsione di competenza	915.556,23	920.982,32	768.829,77
			<i>di cui già impegnato</i>		<i>(643.629,77)</i>	<i>(0,00)</i>
			<i>di cui fondo pluriennale vincolato</i>	<i>(58.018,74)</i>	<i>(0,00)</i>	<i>(0,00)</i>
			previsioni di cassa	1.009.168,07	977.415,73	
-	(01.01.1) Capitolo: 596	0,00	previsione di competenza	242.718,96	234.777,58	234.777,58
			<i>di cui già impegnato</i>		<i>(202.285,92)</i>	<i>(0,00)</i>
			<i>di cui fondo pluriennale vincolato</i>	<i>(0,00)</i>	<i>(0,00)</i>	<i>(0,00)</i>
			previsioni di cassa	243.971,45	234.777,58	
-	(01.01.1) Capitolo: 596 / 1	7.670,00	previsione di competenza	65.358,56	77.155,60	77.086,40
			<i>di cui già impegnato</i>		<i>(54.656,64)</i>	<i>(0,00)</i>
			<i>di cui fondo pluriennale vincolato</i>	<i>(0,00)</i>	<i>(0,00)</i>	<i>(0,00)</i>
			previsioni di cassa	76.006,64	84.825,60	
-	(01.01.1) Capitolo: 596 / 2	1.700,73	previsione di competenza	11.094,79	12.132,36	11.225,09
			<i>di cui già impegnato</i>		<i>(10.812,05)</i>	<i>(0,00)</i>
			<i>di cui fondo pluriennale vincolato</i>	<i>(0,00)</i>	<i>(0,00)</i>	<i>(0,00)</i>
			previsioni di cassa	13.787,27	13.833,09	
-	(01.01.1) Capitolo: 596 / 902	0,00	previsione di competenza	907,27	0,00	0,00
			<i>di cui già impegnato</i>		<i>(0,00)</i>	<i>(0,00)</i>
			<i>di cui fondo pluriennale vincolato</i>	<i>(907,27)</i>	<i>(0,00)</i>	<i>(0,00)</i>
			previsioni di cassa	0,00	0,00	
-	(01.01.1) Capitolo: 597	0,00	previsione di competenza	0,00	14.013,38	6.574,62
			<i>di cui già impegnato</i>		<i>(7.031,37)</i>	<i>(0,00)</i>
			<i>di cui fondo pluriennale vincolato</i>	<i>(0,00)</i>	<i>(0,00)</i>	<i>(0,00)</i>
			previsioni di cassa	17.137,50	14.013,38	



PEG DI PREVISIONE SPESE 2017 - 2019

MISSIONE, PROGRAMMA, TITOLO	DENOMINAZIONE	RESIDUI PRESUNTI AL TERMINE DELL'ESERCIZIO 2016		PREVISIONI DEFINITIVE DELL'ANNO 2016	Previsioni dell'anno 2017	Previsioni dell'anno 2018	Previsioni dell'anno 2019
-	(01.01.1) Capitolo: 597 / 1 C/Resp:S3 R/Proc:S3 CdC:BA01 FONDO PER LAVORO STRAORDINARIO	1.007,64	previsione di competenza	1.007,64	0,00	5.000,00	5.000,00
			<i>di cui già impegnato</i>		(0,00)	(0,00)	(0,00)
			di cui fondo pluriennale vincolato	(0,00)	(0,00)	(0,00)	(0,00)
			previsioni di cassa	1.007,64	1.007,64		
-	(01.01.1) Capitolo: 597 / 900 C/Resp:S3 R/Proc:S3 CdC:BA01 FPV-FONDO PER LA PRODUTTIVITA' ED IL MIGLIORAMENTO DEI SERVIZI PERSONALE UFFICIO STAFF GABINETTO PRESIDENZA	0,00	previsione di competenza	7.031,37	0,00	0,00	0,00
			<i>di cui già impegnato</i>		(0,00)	(0,00)	(0,00)
			di cui fondo pluriennale vincolato	(7.031,37)	(0,00)	(0,00)	(0,00)
			previsioni di cassa	0,00	0,00		
-	(01.01.1) Capitolo: 598 C/Resp:S3 R/Proc:S3 CdC:BA01 ONERI SOCIALI E PREVIDENZIALI A CARICO ENTE PERSONALE UFF. RELAZIONI CON IL PUBBLICO	3.883,38	previsione di competenza	25.565,30	31.848,31	28.964,01	28.907,31
			<i>di cui già impegnato</i>		(24.985,52)	(0,00)	(0,00)
			di cui fondo pluriennale vincolato	(0,00)	(0,00)	(0,00)	(0,00)
			previsioni di cassa	35.806,57	35.731,69		
-	(01.01.1) Capitolo: 598 / 1 C/Resp:S3 R/Proc:S3 CdC:BA01 CONTRIBUTI INADEL PREV.LE A CARICO ENTE PERSONALE UFF. RELAZIONI CON IL PUBBLICO	641,57	previsione di competenza	4.173,62	5.622,98	4.947,55	4.947,55
			<i>di cui già impegnato</i>		(4.262,01)	(0,00)	(0,00)
			di cui fondo pluriennale vincolato	(0,00)	(0,00)	(0,00)	(0,00)
			previsioni di cassa	5.450,30	6.000,00		
-	(01.01.1) Capitolo: 598 / 900 C/Resp:S3 R/Proc:S3 CdC:BA01 FPV-ONERI SOCIALI E PREVIDENZIALI A CARICO ENTE PERSONALE UFF. RELAZIONI CON IL PUBBLICO	0,00	previsione di competenza	2.827,62	0,00	0,00	0,00
			<i>di cui già impegnato</i>		(0,00)	(0,00)	(0,00)
			di cui fondo pluriennale vincolato	(2.827,62)	(0,00)	(0,00)	(0,00)
			previsioni di cassa	0,00	0,00		
-	(01.01.1) Capitolo: 598 / 901 C/Resp:S3 R/Proc:S3 CdC:BA01 FPV-CONTRIBUTI INADEL PREV.LE A CARICO ENTE PERSONALE UFF. RELAZIONI CON IL PUBBLICO	0,00	previsione di competenza	675,43	0,00	0,00	0,00
			<i>di cui già impegnato</i>		(0,00)	(0,00)	(0,00)
			di cui fondo pluriennale vincolato	(675,43)	(0,00)	(0,00)	(0,00)
			previsioni di cassa	0,00	0,00		
-	(01.01.1) Capitolo: 599 C/Resp:S3 R/Proc:S3 CdC:BA01 ASSEGNO AL NUCLEO -PERSONALE UFFICIO PRESIDENZA	0,00	previsione di competenza	2.656,32	3.158,52	3.158,52	3.158,52
			<i>di cui già impegnato</i>		(3.126,62)	(0,00)	(0,00)
			di cui fondo pluriennale vincolato	(0,00)	(0,00)	(0,00)	(0,00)
			previsioni di cassa	2.656,32	3.158,52		



PEG DI PREVISIONE SPESE 2017 - 2019

MISSIONE, PROGRAMMA, TITOLO	DENOMINAZIONE	RESIDUI PRESUNTI AL TERMINE DELL'ESERCIZIO 2016		PREVISIONI DEFINITIVE DELL'ANNO 2016	Previsioni	Previsioni	Previsioni
					dell'anno 2017	dell'anno 2018	dell'anno 2019
	(01.01.1) Capitolo: 601 C/Resp:S3 R/Proc:S3 CdC:AB01 RETRIBUZIONI ED EMOLUMENTI PERSONALE UFF.STAFF SEGR.GEN. E ORG.ISTITUZIONALI	1.390,64	previsione di competenza	267.133,02	178.461,24	153.459,88	153.459,88
			<i>di cui già impegnato</i>		(158.218,17)	(0,00)	(0,00)
			di cui fondo pluriennale vincolato	(0,00)	(0,00)	(0,00)	(0,00)
			previsioni di cassa	272.521,02	178.461,24		
	(01.01.1) Capitolo: 601 / 1 C/Resp:S3 R/Proc:S3 CdC:AB01 FONDO PER LA PRODUTTIVITA'	0,00	previsione di competenza	29.552,12	11.885,97	11.291,67	10.964,69
			<i>di cui già impegnato</i>		(0,00)	(0,00)	(0,00)
			di cui fondo pluriennale vincolato	(0,00)	(0,00)	(0,00)	(0,00)
			previsioni di cassa	77.346,92	11.885,97		
	(01.01.1) Capitolo: 601 / 3 C/Resp:S3 R/Proc:S3 CdC:AB01 FONDO PER LAVORO STRAORDINARIO	246,31	previsione di competenza	1.343,52	0,00	1.555,54	1.555,54
			<i>di cui già impegnato</i>		(0,00)	(0,00)	(0,00)
			di cui fondo pluriennale vincolato	(0,00)	(0,00)	(0,00)	(0,00)
			previsioni di cassa	1.343,52	246,31		
	(01.01.1) Capitolo: 601 / 900 C/Resp:S3 R/Proc:S3 CdC:AB01 F.P.V.RETRIBUZIONI ED EMOLUMENTI PERSONALE UFF.STAFF SEGR.GEN. E ORG.ISTITUZIONALI	0,00	previsione di competenza	25.001,36	0,00	0,00	0,00
			<i>di cui già impegnato</i>		(0,00)	(0,00)	(0,00)
			di cui fondo pluriennale vincolato	(25.001,36)	(0,00)	(0,00)	(0,00)
			previsioni di cassa	0,00	0,00		
	(01.01.1) Capitolo: 603 C/Resp:S3 R/Proc:S3 CdC:AB01 ONERI ASSISTENZIALI E PREVID. PERS.UFF.DI STAFF DEL SEGRET. GENERALE	6.046,00	previsione di competenza	59.651,36	55.215,07	41.638,95	41.557,82
			<i>di cui già impegnato</i>		(55.215,07)	(0,00)	(0,00)
			di cui fondo pluriennale vincolato	(0,00)	(0,00)	(0,00)	(0,00)
			previsioni di cassa	73.356,92	61.261,07		
	(01.01.1) Capitolo: 603 / 1 C/Resp:S3 R/Proc:S3 CdC:AB01 CONTRIBUTI INADEL PREV.LI PERS.UFF. DI STAFF DEL SEGRET. GENERALE	885,13	previsione di competenza	8.007,05	11.593,86	6.902,99	6.902,99
			<i>di cui già impegnato</i>		(9.672,24)	(0,00)	(0,00)
			di cui fondo pluriennale vincolato	(0,00)	(0,00)	(0,00)	(0,00)
			previsioni di cassa	14.424,20	12.478,99		
(01.01.1) Capitolo: 603 / 900 C/Resp:S3 R/Proc:S3 CdC:AB01 FPV-ONERI ASSISTENZIALI E PREVID. PERS.UFF.DI STAFF DEL SEGRET. GENERALE	0,00	previsione di competenza	13.495,00	0,00	0,00	0,00	
		<i>di cui già impegnato</i>		(0,00)	(0,00)	(0,00)	
		di cui fondo pluriennale vincolato	(13.495,00)	(0,00)	(0,00)	(0,00)	
		previsioni di cassa	0,00	0,00			
(01.01.1) Capitolo: 603 / 901 C/Resp:S3 R/Proc:S3 CdC:AB01 FPV-CONTRIBUTI INADEL PREV.LI PERS.UFF. DI STAFF DEL SEGRET. GENERALE	0,00	previsione di competenza	4.690,87	0,00	0,00	0,00	
		<i>di cui già impegnato</i>		(0,00)	(0,00)	(0,00)	
		di cui fondo pluriennale vincolato	(4.690,87)	(0,00)	(0,00)	(0,00)	
		previsioni di cassa	0,00	0,00			



PEG DI PREVISIONE SPESE 2017 - 2019

MISSIONE, PROGRAMMA, TITOLO	DENOMINAZIONE	RESIDUI PRESUNTI AL TERMINE DELL'ESERCIZIO 2016		PREVISIONI DEFINITIVE DELL'ANNO 2016	Previsioni dell'anno 2017	Previsioni dell'anno 2018	Previsioni dell'anno 2019
	- (01.01.1) Capitolo: 606 C/Resp:S3 R/Proc:S3 CdC:AB01 ASSEGNO FAMILIARE - UFFICIO RELAZIONI CON IL PUBBLICO	91,00	previsione di competenza	1.071,96	557,52	557,52	557,52
	<i>di cui già impegnato</i>			(510,93)	(0,00)	(0,00)	
	di cui fondo pluriennale vincolato		(0,00)	(0,00)	(0,00)	(0,00)	
	previsioni di cassa		1.071,96	648,52			
	- (01.01.1) Capitolo: 611 / 1 C/Resp:S20 R/Proc:S20 CARTA,CANCELLERIA E STAMPATI UFF.STAFF GABINETTO PRESIDENTE	1,71	previsione di competenza	650,00	650,00	650,00	650,00
	<i>di cui già impegnato</i>			(500,00)	(0,00)	(0,00)	
	di cui fondo pluriennale vincolato		(0,00)	(0,00)	(0,00)	(0,00)	
	previsioni di cassa		650,00	651,71			
	- (01.01.1) Capitolo: 611 / 3 C/Resp:S20 R/Proc:S20 MATERIALE INFORMATICO UFF.STAFF GABINETTO PRESIDENTE	0,00	previsione di competenza	375,00	375,00	375,00	375,00
	<i>di cui già impegnato</i>			(200,00)	(0,00)	(0,00)	
	di cui fondo pluriennale vincolato		(0,00)	(0,00)	(0,00)	(0,00)	
	previsioni di cassa		426,24	375,00			
- (01.01.1) Capitolo: 611 / 5 C/Resp:S20 R/Proc:S20 PUBBLICAZIONI,GIORNALI,RIVISTE UFF.STAFF GABINETTO PRESIDENTE	0,00	previsione di competenza	100,00	100,00	100,00	100,00	
<i>di cui già impegnato</i>			(100,00)	(0,00)	(0,00)		
di cui fondo pluriennale vincolato		(0,00)	(0,00)	(0,00)	(0,00)		
previsioni di cassa		100,00	100,00				
- (01.01.1) Capitolo: 611 / 7 C/Resp:S20 R/Proc:S20 ACQUISTI BENI RAPPRESENTANZA UFF,STAFF GABINETTO PRESIDENTE	0,00	previsione di competenza	250,00	250,00	250,00	250,00	
<i>di cui già impegnato</i>			(0,00)	(0,00)	(0,00)		
di cui fondo pluriennale vincolato		(0,00)	(0,00)	(0,00)	(0,00)		
previsioni di cassa		250,00	250,00				
- (01.01.1) Capitolo: 611 / 10 C/Resp:S20 R/Proc:S20 ALTRI MATERIALI DI CONSUMO PER UFF.STAFF GABINETTO PRESIDENTE	0,00	previsione di competenza	100,00	100,00	100,00	100,00	
<i>di cui già impegnato</i>			(100,00)	(0,00)	(0,00)		
di cui fondo pluriennale vincolato		(0,00)	(0,00)	(0,00)	(0,00)		
previsioni di cassa		100,00	100,00				
- (01.01.1) Capitolo: 612 / 1 C/Resp:S17 R/Proc:S17 CdC:AB01 CARTA,CANCELLERIA E STAMPATI ORGANI ISTITUZIONALI	77,70	previsione di competenza	350,00	350,00	350,00	350,00	
<i>di cui già impegnato</i>			(250,00)	(0,00)	(0,00)		
di cui fondo pluriennale vincolato		(0,00)	(0,00)	(0,00)	(0,00)		
previsioni di cassa		450,00	427,70				
- (01.01.1) Capitolo: 612 / 3 C/Resp:S17 R/Proc:S17 CdC:AB01 MATERIALE INFORMATICO ORGANI ISTITUZIONALI	0,00	previsione di competenza	200,00	200,00	200,00	200,00	
<i>di cui già impegnato</i>			(200,00)	(0,00)	(0,00)		
di cui fondo pluriennale vincolato		(0,00)	(0,00)	(0,00)	(0,00)		
previsioni di cassa		200,00	200,00				



PEG DI PREVISIONE SPESE 2017 - 2019

MISSIONE, PROGRAMMA, TITOLO	DENOMINAZIONE	RESIDUI PRESUNTI AL TERMINE DELL'ESERCIZIO 2016		PREVISIONI DEFINITIVE DELL'ANNO 2016	Previsioni dell'anno 2017	Previsioni dell'anno 2018	Previsioni dell'anno 2019
	- (01.01.1) Capitolo: 612 / 5 C/Resp:S17 R/Proc:S17 CdC:AB01 PUBBLICAZIONI,GIORNALI,RIVISTE ORGANI ISTITUZIONALI	0,00	previsione di competenza <i>di cui già impegnato</i> di cui fondo pluriennale vincolato previsioni di cassa	200,00 (0,00) 200,00	200,00 (100,00) 200,00	200,00 (0,00) (0,00)	200,00 (0,00) (0,00)
	- (01.01.1) Capitolo: 612 / 10 C/Resp:S17 R/Proc:S17 CdC:AB01 ALTRI MATERIALI DI CONSUMO PER ORGANI ISTITUZIONALI	78,79	previsione di competenza <i>di cui già impegnato</i> di cui fondo pluriennale vincolato previsioni di cassa	250,00 (0,00) 272,00	250,00 (100,00) 328,79	250,00 (0,00) (0,00)	250,00 (0,00) (0,00)
	- (01.01.1) Capitolo: 621 / 2 C/Resp:S17 R/Proc:S17 CdC:AB02 SPESE PER MISSIONI E TRASFERTE PER COMPONENTI LA GIUNTA	291,65	previsione di competenza <i>di cui già impegnato</i> di cui fondo pluriennale vincolato previsioni di cassa	2.000,00 (0,00) 2.789,15	2.000,00 (1.500,00) 2.291,65	2.000,00 (0,00) (0,00)	2.000,00 (0,00) (0,00)
	- (01.01.1) Capitolo: 621 / 3 C/Resp:S17 R/Proc:S17 CdC:AB02 SPESE PER TELEFONIA MOBILE UFFICIO DI PRESIDENZA	0,00	previsione di competenza <i>di cui già impegnato</i> di cui fondo pluriennale vincolato previsioni di cassa	2.000,00 (0,00) 2.000,00	2.000,00 (791,12) 2.000,00	2.000,00 (0,00) (0,00)	2.000,00 (0,00) (0,00)
	- (01.01.1) Capitolo: 623 / 2 C/Resp:S17 R/Proc:S17 CdC:AB03 TRASFERIMENTO SOMME PER COMPENSI ORGANI ISTITUZIONALI	0,00	previsione di competenza <i>di cui già impegnato</i> di cui fondo pluriennale vincolato previsioni di cassa	0,00 (0,00) 0,00	50.000,00 (0,00) 50.000,00	50.000,00 (0,00) (0,00)	50.000,00 (0,00) (0,00)
	- (01.01.1) Capitolo: 623 / 3 C/Resp:S17 R/Proc:S17 CdC:AB03 TRASFERIMENTO SOMME PER COMPENSI ORGANI ISTITUZIONALI (ANNI PRECEDENTI)	0,00	previsione di competenza <i>di cui già impegnato</i> di cui fondo pluriennale vincolato previsioni di cassa	0,00 (0,00) 0,00	100.000,00 (0,00) 100.000,00	0,00 (0,00) (0,00)	0,00 (0,00) (0,00)
	- (01.01.1) Capitolo: 625 C/Resp:S17 R/Proc:S17 CdC:AB05 TRATTAMENTO ECONOMICO REVISORI DEI CONTI	17.935,34	previsione di competenza <i>di cui già impegnato</i> di cui fondo pluriennale vincolato previsioni di cassa	54.000,00 (0,00) 65.000,00	58.000,00 (57.003,93) 75.935,34	58.000,00 (0,00) (0,00)	58.000,00 (0,00) (0,00)
	- (01.01.1) Capitolo: 627 C/Resp:S17 R/Proc:S17 CdC:CA01 MANUTENZIONE RIPARAZIONI DI MOBILI MACCHINE ATTREZZATURE E ARREDI	0,00	previsione di competenza <i>di cui già impegnato</i> di cui fondo pluriennale vincolato previsioni di cassa	2.000,00 (0,00) 2.547,22	2.000,00 (1.600,00) 2.000,00	2.000,00 (0,00) (0,00)	2.000,00 (0,00) (0,00)



PEG DI PREVISIONE SPESE 2017 - 2019

MISSIONE, PROGRAMMA, TITOLO	DENOMINAZIONE	RESIDUI PRESUNTI AL TERMINE DELL'ESERCIZIO 2016		PREVISIONI DEFINITIVE DELL'ANNO 2016	PREVISIONI		
					Previsioni dell'anno 2017	Previsioni dell'anno 2018	Previsioni dell'anno 2019
	(01.01.1) Capitolo: 629 C/Resp:S17 R/Proc:S17 CdC:AB01 SPESA PER TRASFERTE E MISSIONI PERSONALE ORGANI ISTITUZIONALI	0,00	previsione di competenza	500,00	500,00	500,00	500,00
			<i>di cui già impegnato</i>		(0,00)	(0,00)	(0,00)
			di cui fondo pluriennale vincolato	(0,00)	(0,00)	(0,00)	(0,00)
			previsioni di cassa	800,00	500,00		
	(01.01.1) Capitolo: 630 C/Resp:S20 R/Proc:S20 CdC:BA01 SPESE DI RAPPRESENTANZA E DI PROMOZIONE	0,00	previsione di competenza	3.000,00	3.000,00	3.000,00	3.000,00
			<i>di cui già impegnato</i>		(1.000,00)	(0,00)	(0,00)
			di cui fondo pluriennale vincolato	(0,00)	(0,00)	(0,00)	(0,00)
			previsioni di cassa	3.000,00	3.000,00		
	(01.01.1) Capitolo: 631 C/Resp:S20 R/Proc:S20 UFFICIO STAMPA, RIVISTA PROV. E PUBBLICAZIONI VARIE	5.728,35	previsione di competenza	6.000,00	6.000,00	6.000,00	6.000,00
			<i>di cui già impegnato</i>		(4.998,40)	(0,00)	(0,00)
			di cui fondo pluriennale vincolato	(0,00)	(0,00)	(0,00)	(0,00)
			previsioni di cassa	6.000,00	11.728,35		
	(01.01.1) Capitolo: 632 C/Resp:S20 R/Proc:S20 GIORNALI E RIVISTE	587,00	previsione di competenza	800,00	800,00	800,00	800,00
			<i>di cui già impegnato</i>		(800,00)	(0,00)	(0,00)
			di cui fondo pluriennale vincolato	(0,00)	(0,00)	(0,00)	(0,00)
			previsioni di cassa	800,00	1.387,00		
	(01.01.1) Capitolo: 636 C/Resp:S2 R/Proc:S2 CdC:BA01 SPESE FUNZIONAMENTO UFFICIO RELAZIONI PUBBLICHE	2.947,48	previsione di competenza	7.414,40	8.000,00	8.000,00	8.000,00
			<i>di cui già impegnato</i>		(6.006,60)	(0,00)	(0,00)
			di cui fondo pluriennale vincolato	(0,00)	(0,00)	(0,00)	(0,00)
			previsioni di cassa	10.400,00	10.947,48		
	(01.01.1) Capitolo: 636 / 900 C/Resp:S2 R/Proc:S2 CdC:BA01 FPV-SPESE FUNZIONAMENTO UFFICIO RELAZIONI PUBBLICHE	0,00	previsione di competenza	585,60	0,00	0,00	0,00
			<i>di cui già impegnato</i>		(0,00)	(0,00)	(0,00)
			di cui fondo pluriennale vincolato	(585,60)	(0,00)	(0,00)	(0,00)
			previsioni di cassa	0,00	0,00		
	(01.01.1) Capitolo: 637 C/Resp:S2 R/Proc:S2 CdC:BA01 RIMBORSO SPESE PER TRASFERTE PERSONALE SETT. PARTECIPAZIONE E DECENTRAMENTO	0,00	previsione di competenza	500,00	500,00	500,00	500,00
			<i>di cui già impegnato</i>		(0,00)	(0,00)	(0,00)
			di cui fondo pluriennale vincolato	(0,00)	(0,00)	(0,00)	(0,00)
			previsioni di cassa	500,00	500,00		
	(01.01.1) Capitolo: 637 / 1 C/Resp:S20 R/Proc:S20 CdC:BA01 RIMBORSO SPESE PER TRASFERTE PERSONALE UFFICIO PRESIDENZA	0,00	previsione di competenza	1.000,00	1.000,00	1.000,00	1.000,00
			<i>di cui già impegnato</i>		(0,00)	(0,00)	(0,00)
			di cui fondo pluriennale vincolato	(0,00)	(0,00)	(0,00)	(0,00)
			previsioni di cassa	1.000,00	1.000,00		



PEG DI PREVISIONE SPESE 2017 - 2019

MISSIONE, PROGRAMMA, TITOLO	DENOMINAZIONE	RESIDUI PRESUNTI AL TERMINE DELL'ESERCIZIO 2016		PREVISIONI DEFINITIVE DELL'ANNO 2016	Previsioni dell'anno 2017	Previsioni dell'anno 2018	Previsioni dell'anno 2019	
0102	(01.01.1) Capitolo: 647 C/Resp:S3 R/Proc:S3 CdC:BA01 IRAP SU EMOLUMENTI PERSONALE UFF.RELAZIONI CON IL PUBBLICO	1.386,93	previsione di competenza	10.622,95	10.618,67	9.923,18	9.903,75	
			<i>di cui già impegnato</i>		(7.749,46)	(0,00)	(0,00)	
			di cui fondo pluriennale vincolato	(0,00)	(0,00)	(0,00)	(0,00)	
			previsioni di cassa	13.662,59	12.000,00			
	(01.01.1) Capitolo: 647 / 1 C/Resp:S3 R/Proc:S3 CdC:BA01 IRAP SU EMOLUMENTI PERSONALE UFFICIO DI STAFF DI GABINETTO DEL PRESIDENTE	3.156,00	previsione di competenza	22.392,09	21.244,66	21.225,61	21.206,55	
			<i>di cui già impegnato</i>		(16.468,56)	(0,00)	(0,00)	
			di cui fondo pluriennale vincolato	(0,00)	(0,00)	(0,00)	(0,00)	
			previsioni di cassa	27.589,43	24.400,66			
	(01.01.1) Capitolo: 647 / 900 C/Resp:S3 R/Proc:S3 CdC:BA01 F.P.V. - IRAP SU EMOLUMENTI PERSONALE UFF.RELAZIONI CON IL PUBBLICO	0,00	previsione di competenza	676,07	0,00	0,00	0,00	
			<i>di cui già impegnato</i>		(0,00)	(0,00)	(0,00)	
			di cui fondo pluriennale vincolato	(676,07)	(0,00)	(0,00)	(0,00)	
			previsioni di cassa	0,00	0,00			
	(01.01.1) Capitolo: 648 C/Resp:S3 R/Proc:S3 CdC:AB01 IRAP SU EMOLUMENTI PERSONALE UFFICIO DI STAFF DEL SEGRETARIO GENERALE	2.340,85	previsione di competenza	23.498,83	16.421,60	14.265,66	14.237,87	
			<i>di cui già impegnato</i>		(13.385,16)	(0,00)	(0,00)	
			di cui fondo pluriennale vincolato	(0,00)	(0,00)	(0,00)	(0,00)	
			previsioni di cassa	34.543,21	18.762,45			
	(01.01.1) Capitolo: 648 / 900 C/Resp:S3 R/Proc:S3 CdC:AB01 F.P.V. - IRAP SU EMOLUMENTI PERSONALE UFFICIO DI STAFF DEL SEGRETARIO GENERALE	0,00	previsione di competenza	2.128,15	0,00	0,00	0,00	
			<i>di cui già impegnato</i>		(0,00)	(0,00)	(0,00)	
			di cui fondo pluriennale vincolato	(2.128,15)	(0,00)	(0,00)	(0,00)	
			previsioni di cassa	0,00	0,00			
	Totale Programma	01 Organi istituzionali	58.094,20	previsione di competenza	915.556,23	920.982,32	768.829,77	768.005,34
				<i>di cui già impegnato</i>		(643.629,77)	(0,00)	(0,00)
				<i>di cui fondo pluriennale vincolato</i>	(58.018,74)	(0,00)	(0,00)	(0,00)
				<i>previsioni di cassa</i>	1.009.168,07	977.415,73		
Programma	02 Segreteria generale							
Titolo 1	Spese correnti	371.317,29	previsione di competenza	1.671.883,64	1.412.999,27	1.359.697,88	1.358.555,32	
			<i>di cui già impegnato</i>		(1.162.718,86)	(0,00)	(0,00)	
			<i>di cui fondo pluriennale vincolato</i>	(27.036,77)	(0,00)	(0,00)	(0,00)	
			<i>previsioni di cassa</i>	2.065.823,96	1.770.555,98			



PEG DI PREVISIONE SPESE 2017 - 2019

MISSIONE, PROGRAMMA, TITOLO	DENOMINAZIONE	RESIDUI PRESUNTI AL TERMINE DELL'ESERCIZIO 2016		PREVISIONI DEFINITIVE DELL'ANNO 2016	Previsioni dell'anno 2017	Previsioni dell'anno 2018	Previsioni dell'anno 2019
-	(01.02.1) Capitolo: 601 / 2 C/Resp:S3 R/Proc:S3 CdC:AB01 ASSEGNI AL NUCLEO- ORGANI ISTITUZIONALI	100,62	previsione di competenza	1.780,44	2.377,96	1.377,96	1.377,96
			<i>di cui già impegnato</i>		(2.377,96)	(0,00)	(0,00)
			di cui fondo pluriennale vincolato	(0,00)	(0,00)	(0,00)	(0,00)
			previsioni di cassa	1.780,44	2.478,58		
-	(01.02.1) Capitolo: 611 / 2 C/Resp:S2 R/Proc:S2 CdC:BA01 CARTA, CANCELLERIA E STAMPATI PER I SERVIZI COMUNI	34,98	previsione di competenza	700,00	700,00	700,00	700,00
			<i>di cui già impegnato</i>		(500,00)	(0,00)	(0,00)
			di cui fondo pluriennale vincolato	(0,00)	(0,00)	(0,00)	(0,00)
			previsioni di cassa	750,00	734,98		
-	(01.02.1) Capitolo: 653 C/Resp:S3 R/Proc:S3 CdC:CB01 ONERI ASSISTENZIALI E PREVID. A CARICO ENTE PERS.ORGANIZZAZ. E GESTIONE RISORSE UMANE	0,00	previsione di competenza	59.501,53	81.606,34	77.951,87	77.805,52
			<i>di cui già impegnato</i>		(52.913,15)	(0,00)	(0,00)
			di cui fondo pluriennale vincolato	(0,00)	(0,00)	(0,00)	(0,00)
			previsioni di cassa	73.666,91	81.606,34		
-	(01.02.1) Capitolo: 653 / 1 C/Resp:S3 R/Proc:S3 CdC:CB01 CONTRIBUTI INADEL PREV.LE A CARICO ENTE PERS.ORGANIZZAZ. E GESTIONE RISORSE UMANE	0,00	previsione di competenza	9.524,47	12.362,08	12.362,08	12.362,08
			<i>di cui già impegnato</i>		(8.104,15)	(0,00)	(0,00)
			di cui fondo pluriennale vincolato	(0,00)	(0,00)	(0,00)	(0,00)
			previsioni di cassa	10.853,85	12.362,08		
-	(01.02.1) Capitolo: 657 C/Resp:S3 R/Proc:S3 CdC:CB01 LAVORO STRAORDINARIO PERSONALE SEGRETERIA GENERALE	0,00	previsione di competenza	0,00	2.000,02	0,00	0,00
			<i>di cui già impegnato</i>		(1.992,70)	(0,00)	(0,00)
			di cui fondo pluriennale vincolato	(0,00)	(0,00)	(0,00)	(0,00)
			previsioni di cassa	0,00	2.000,02		
-	(01.02.1) Capitolo: 658 C/Resp:S3 R/Proc:S3 CdC:CB01 INDENNITA' AL PERSONALE ADDET= TO AL CENTRALINO TELEFONICO (L.R.60/76)	354,63	previsione di competenza	2.100,00	2.100,00	2.100,00	2.100,00
			<i>di cui già impegnato</i>		(1.501,83)	(0,00)	(0,00)
			di cui fondo pluriennale vincolato	(0,00)	(0,00)	(0,00)	(0,00)
			previsioni di cassa	336,59	2.100,00		
-	(01.02.1) Capitolo: 661 / 1 C/Resp:S3 R/Proc:S3 CdC:CB01 EMOLUMENTI PERSONALE RISORSE UMANE	0,00	previsione di competenza	223.473,31	280.587,74	280.587,74	280.587,74
			<i>di cui già impegnato</i>		(228.142,84)	(0,00)	(0,00)
			di cui fondo pluriennale vincolato	(0,00)	(0,00)	(0,00)	(0,00)
			previsioni di cassa	224.980,59	280.587,74		



PEG DI PREVISIONE SPESE 2017 - 2019

MISSIONE, PROGRAMMA, TITOLO	DENOMINAZIONE	RESIDUI PRESUNTI AL TERMINE DELL'ESERCIZIO 2016		PREVISIONI DEFINITIVE DELL'ANNO 2016	Previsioni dell'anno 2017	Previsioni dell'anno 2018	Previsioni dell'anno 2019
	- (01.02.1) Capitolo: 661 / 2 C/Resp:S3 R/Proc:S3 CdC:CB01 FONDO PRODUTTIVITA' PERSONALE RISORSE UMANE	2.650,73	previsione di competenza <i>di cui già impegnato</i> di cui fondo pluriennale vincolato previsioni di cassa	18.998,45 (0,00) 47.004,54	36.489,26 <i>(10.882,25)</i> (0,00) 39.139,99	24.534,76 <i>(0,00)</i> (0,00) 	23.944,84 <i>(0,00)</i> (0,00)
	- (01.02.1) Capitolo: 661 / 3 C/Resp:S3 R/Proc:S3 CdC:CB01 FONDO PER LAVORO STRAORDINARIO	0,00	previsione di competenza <i>di cui già impegnato</i> di cui fondo pluriennale vincolato previsioni di cassa	1.679,40 (0,00) 1.679,40	6.813,48 <i>(0,00)</i> (0,00) 6.813,48	6.813,48 <i>(0,00)</i> (0,00) 	6.813,48 <i>(0,00)</i> (0,00)
	- (01.02.1) Capitolo: 661 / 902 C/Resp:S3 R/Proc:S3 CdC:CB01 F.P.V.-FONDO PRODUTTIVITA' PERSONALE RISORSE UMANE	0,00	previsione di competenza <i>di cui già impegnato</i> di cui fondo pluriennale vincolato previsioni di cassa	10.882,25 (10.882,25) 0,00	0,00 <i>(0,00)</i> (0,00) 0,00	0,00 <i>(0,00)</i> (0,00) 	0,00 <i>(0,00)</i> (0,00)
	- (01.02.1) Capitolo: 662 C/Resp:S3 R/Proc:S3 CdC:CB01 ONERI SOCIALI PER IL PERSONALE COLLOCATO A RIPOSO PER LEGGI VARIE	86.381,93	previsione di competenza <i>di cui già impegnato</i> di cui fondo pluriennale vincolato previsioni di cassa	21.954,90 (0,00) 108.751,62	21.954,90 <i>(14.519,88)</i> (0,00) 108.336,83	0,00 <i>(0,00)</i> (0,00) 	0,00 <i>(0,00)</i> (0,00)
	- (01.02.1) Capitolo: 665 / 3 C/Resp:S3 R/Proc:S3 CdC:CB01 CONTRIBUTI EX CPDEL SERVIZI COMUNI	19.534,76	previsione di competenza <i>di cui già impegnato</i> di cui fondo pluriennale vincolato previsioni di cassa	138.926,97 (0,00) 150.270,65	143.338,31 <i>(143.338,31)</i> (0,00) 150.000,00	135.491,82 <i>(0,00)</i> (0,00) 	135.226,56 <i>(0,00)</i> (0,00)
	- (01.02.1) Capitolo: 665 / 4 C/Resp:S3 R/Proc:S3 CdC:CB01 CONTRIBUTI EX INADEL SERVIZI COMUNI	3.331,73	previsione di competenza <i>di cui già impegnato</i> di cui fondo pluriennale vincolato previsioni di cassa	23.136,17 (0,00) 29.732,15	26.626,50 <i>(20.931,86)</i> (0,00) 29.958,23	23.480,23 <i>(0,00)</i> (0,00) 	23.480,23 <i>(0,00)</i> (0,00)
	- (01.02.1) Capitolo: 665 / 903 C/Resp:S3 R/Proc:S3 CdC:CB01 FPV-CONTRIBUTI EX CPDEL SERVIZI COMUNI	0,00	previsione di competenza <i>di cui già impegnato</i> di cui fondo pluriennale vincolato previsioni di cassa	7.581,24 (7.581,24) 0,00	0,00 <i>(0,00)</i> (0,00) 0,00	0,00 <i>(0,00)</i> (0,00) 	0,00 <i>(0,00)</i> (0,00)
	- (01.02.1) Capitolo: 665 / 904 C/Resp:S3 R/Proc:S3 CdC:CB01 FPVCONTRIBUTI EX INADEL SERVIZI COMUNI	0,00	previsione di competenza <i>di cui già impegnato</i> di cui fondo pluriennale vincolato previsioni di cassa	3.146,27 (3.146,27) 0,00	0,00 <i>(0,00)</i> (0,00) 0,00	0,00 <i>(0,00)</i> (0,00) 	0,00 <i>(0,00)</i> (0,00)



PEG DI PREVISIONE SPESE 2017 - 2019

MISSIONE, PROGRAMMA, TITOLO	DENOMINAZIONE	RESIDUI PRESUNTI AL TERMINE DELL'ESERCIZIO 2016		PREVISIONI DEFINITIVE DELL'ANNO 2016	Previsioni	Previsioni	Previsioni
					dell'anno 2017	dell'anno 2018	dell'anno 2019
-	(01.02.1) Capitolo: 669 C/Resp:S1 R/Proc:S1 CdC:CA01 BENI DI CONSUMO SERVIZIO GESTIONE RISORSE UMANE E ORGANIZZAZIONE	46,64	previsione di competenza	350,00	350,00	350,00	350,00
			<i>di cui già impegnato</i>		(250,00)	(0,00)	(0,00)
			di cui fondo pluriennale vincolato	(0,00)	(0,00)	(0,00)	(0,00)
			previsioni di cassa	600,00	396,64		
-	(01.02.1) Capitolo: 670 C/Resp:S2 R/Proc:S2 DIVISE, VESTIARIO AL PERSONALE	0,00	previsione di competenza	500,00	500,00	500,00	500,00
			<i>di cui già impegnato</i>		(0,00)	(0,00)	(0,00)
			di cui fondo pluriennale vincolato	(0,00)	(0,00)	(0,00)	(0,00)
			previsioni di cassa	500,00	500,00		
-	(01.02.1) Capitolo: 671 / 1 C/Resp:S17 R/Proc:S17 CdC:CA01 CARTA, CANCELLERIA E STAMPATI SEGRETERIA GENERALE	144,90	previsione di competenza	500,00	500,00	500,00	500,00
			<i>di cui già impegnato</i>		(500,00)	(0,00)	(0,00)
			di cui fondo pluriennale vincolato	(0,00)	(0,00)	(0,00)	(0,00)
			previsioni di cassa	1.000,00	644,90		
-	(01.02.1) Capitolo: 671 / 3 C/Resp:S17 R/Proc:S17 CdC:CA01 MATERIALE INFORMATICO SEGRETERIA GENERALE	0,00	previsione di competenza	250,00	250,00	250,00	250,00
			<i>di cui già impegnato</i>		(100,00)	(0,00)	(0,00)
			di cui fondo pluriennale vincolato	(0,00)	(0,00)	(0,00)	(0,00)
			previsioni di cassa	250,00	250,00		
-	(01.02.1) Capitolo: 671 / 5 C/Resp:S2 R/Proc:S2 CdC:CA01 PUBBLICAZIONI, GIORNALI, RIVISTE AFFARI GENERALI	0,00	previsione di competenza	1.000,00	1.000,00	1.000,00	1.000,00
			<i>di cui già impegnato</i>		(822,36)	(0,00)	(0,00)
			di cui fondo pluriennale vincolato	(0,00)	(0,00)	(0,00)	(0,00)
			previsioni di cassa	1.000,00	1.000,00		
-	(01.02.1) Capitolo: 671 / 7 C/Resp:S17 R/Proc:S17 CdC:CA01 ACQUISTI BENI RAPPRESENTANZA AFFARI GENERALI	0,00	previsione di competenza	50,00	50,00	50,00	50,00
			<i>di cui già impegnato</i>		(0,00)	(0,00)	(0,00)
			di cui fondo pluriennale vincolato	(0,00)	(0,00)	(0,00)	(0,00)
			previsioni di cassa	50,00	50,00		
-	(01.02.1) Capitolo: 671 / 10 C/Resp:S17 R/Proc:S17 CdC:CA01 ALTRI MATERIALI DI CONSUMO PER AFFARI GENERALI	0,00	previsione di competenza	400,00	400,00	400,00	400,00
			<i>di cui già impegnato</i>		(400,00)	(0,00)	(0,00)
			di cui fondo pluriennale vincolato	(0,00)	(0,00)	(0,00)	(0,00)
			previsioni di cassa	500,00	400,00		
-	(01.02.1) Capitolo: 677 C/Resp:S1 R/Proc:S1 CdC:CA01 SPESE PER VISITE MEDICHE AL PERSONALE DIPENDENTE	0,00	previsione di competenza	3.000,00	3.000,00	3.000,00	3.000,00
			<i>di cui già impegnato</i>		(1.500,00)	(0,00)	(0,00)
			di cui fondo pluriennale vincolato	(0,00)	(0,00)	(0,00)	(0,00)
			previsioni di cassa	3.517,51	3.000,00		



PEG DI PREVISIONE SPESE 2017 - 2019

MISSIONE, PROGRAMMA, TITOLO	DENOMINAZIONE	RESIDUI PRESUNTI AL TERMINE DELL'ESERCIZIO 2016		PREVISIONI DEFINITIVE DELL'ANNO 2016	Previsioni dell'anno 2017	Previsioni dell'anno 2018	Previsioni dell'anno 2019
-	(01.02.1) Capitolo: 678 C/Resp:S1 R/Proc:S1 CdC:CA01 MANUTENZIONE, RIPARAZIONI, DI MOBILI, ATTREZZATURE E ARREDI GESTIONE RISORSE UMANE E ORGANIZZAZIONE	408,56	previsione di competenza	2.000,00	2.000,00	2.000,00	2.000,00
			<i>di cui già impegnato</i>		(1.964,00)	(0,00)	(0,00)
			di cui fondo pluriennale vincolato	(0,00)	(0,00)	(0,00)	(0,00)
			previsioni di cassa	2.347,50	2.408,56		
-	(01.02.1) Capitolo: 680 C/Resp:S17 R/Proc:S17 CdC:CA01 MANUTENZIONE, RIPARAZIONI, DI MOBILI, ATTREZZATURE E ARREDI AFFARI GENERALI	0,00	previsione di competenza	1.000,00	1.000,00	1.000,00	1.000,00
			<i>di cui già impegnato</i>		(232,68)	(0,00)	(0,00)
			di cui fondo pluriennale vincolato	(0,00)	(0,00)	(0,00)	(0,00)
			previsioni di cassa	1.000,00	1.000,00		
-	(01.02.1) Capitolo: 681 C/Resp:S2 R/Proc:S2 CdC:CA01 POSTA E TELEGRAFO	17.146,66	previsione di competenza	30.000,00	30.000,00	30.000,00	30.000,00
			<i>di cui già impegnato</i>		(30.000,00)	(0,00)	(0,00)
			di cui fondo pluriennale vincolato	(0,00)	(0,00)	(0,00)	(0,00)
			previsioni di cassa	40.000,00	47.146,66		
-	(01.02.1) Capitolo: 682 C/Resp:S7 R/Proc:S7 CdC:CA01 TELEFONO	60.403,12	previsione di competenza	140.000,00	140.000,00	140.000,00	140.000,00
			<i>di cui già impegnato</i>		(140.000,00)	(0,00)	(0,00)
			di cui fondo pluriennale vincolato	(0,00)	(0,00)	(0,00)	(0,00)
			previsioni di cassa	219.774,78	200.403,12		
-	(01.02.1) Capitolo: 682 / 1 C/Resp:S7 R/Proc:S7 CdC:CA01 UTENZE E CANONI PER TELEFONIA E RETI DI TRASMISSIONE A CARICO TERZI(VEDI CAP.189/1)	0,00	previsione di competenza	1.000,00	1.000,00	1.000,00	1.000,00
			<i>di cui già impegnato</i>		(0,00)	(0,00)	(0,00)
			di cui fondo pluriennale vincolato	(0,00)	(0,00)	(0,00)	(0,00)
			previsioni di cassa	1.000,00	1.000,00		
-	(01.02.1) Capitolo: 682 / 2 C/Resp:S17 R/Proc:S4 CdC:CA01 UTENZE E CANONI PER TELEFONIA MOBILE UFFICI SEGRETERIA GENERALE	0,00	previsione di competenza	1.000,00	1.000,00	1.000,00	1.000,00
			<i>di cui già impegnato</i>		(325,85)	(0,00)	(0,00)
			di cui fondo pluriennale vincolato	(0,00)	(0,00)	(0,00)	(0,00)
			previsioni di cassa	1.000,00	1.000,00		
-	(01.02.1) Capitolo: 683 C/Resp:S7 R/Proc:S7 CdC:CA01 MANUTENZIONE E FUNZIONAMENTO IMPIANTI ILLUMINAZIONE	39.233,68	previsione di competenza	157.000,00	140.000,00	140.000,00	140.000,00
			<i>di cui già impegnato</i>		(91.375,89)	(0,00)	(0,00)
			di cui fondo pluriennale vincolato	(0,00)	(0,00)	(0,00)	(0,00)
			previsioni di cassa	234.376,68	179.233,68		



PEG DI PREVISIONE SPESE 2017 - 2019

MISSIONE, PROGRAMMA, TITOLO	DENOMINAZIONE	RESIDUI PRESUNTI AL TERMINE DELL'ESERCIZIO 2016		PREVISIONI DEFINITIVE DELL'ANNO 2016	Previsioni	Previsioni	Previsioni
					dell'anno 2017	dell'anno 2018	dell'anno 2019
	- (01.02.1) Capitolo: 683 / 1	0,00	previsione di competenza	8.000,00	8.000,00	8.000,00	8.000,00
			<i>di cui già impegnato</i>		(2.500,00)	(0,00)	(0,00)
	C/Resp:S4 R/Proc:S4 CdC:CA01		di cui fondo pluriennale vincolato	(0,00)	(0,00)	(0,00)	(0,00)
	UTENZE E CANONI PER SERVIZIO IDRICO		previsioni di cassa	8.000,00	8.000,00		
	- (01.02.1) Capitolo: 684	29.241,40	previsione di competenza	50.000,00	50.000,00	50.000,00	50.000,00
			<i>di cui già impegnato</i>		(50.000,00)	(0,00)	(0,00)
	C/Resp:S4 R/Proc:S4 CdC:CA01		di cui fondo pluriennale vincolato	(0,00)	(0,00)	(0,00)	(0,00)
	SERVIZIO RISCALDAMENTO		previsioni di cassa	64.000,00	79.241,40		
	- (01.02.1) Capitolo: 684 / 1	15.162,22	previsione di competenza	20.000,00	25.000,00	25.000,00	25.000,00
			<i>di cui già impegnato</i>		(25.000,00)	(0,00)	(0,00)
	C/Resp:S4 R/Proc:S4 CdC:CA01		di cui fondo pluriennale vincolato	(0,00)	(0,00)	(0,00)	(0,00)
	MANUTENZIONE IMPIANTI RISCALDAMENTO- CONDIZIONAMENTO		previsioni di cassa	38.517,28	40.162,22		
- (01.02.1) Capitolo: 684 / 901	0,00	previsione di competenza	5.000,00	0,00	0,00	0,00	
		<i>di cui già impegnato</i>		(0,00)	(0,00)	(0,00)	
C/Resp:S4 R/Proc:S4 CdC:CA01		di cui fondo pluriennale vincolato	(5.000,00)	(0,00)	(0,00)	(0,00)	
FPV-MANUTENZIONE IMPIANTI RISCALDAMENTO-CONDIZIONAMENTO		previsioni di cassa	0,00	0,00			
- (01.02.1) Capitolo: 686	11.155,96	previsione di competenza	14.400,00	14.400,00	14.400,00	14.400,00	
		<i>di cui già impegnato</i>		(14.240,00)	(0,00)	(0,00)	
C/Resp:S17 R/Proc:S17 CdC:CA01		di cui fondo pluriennale vincolato	(0,00)	(0,00)	(0,00)	(0,00)	
FUNZIONAMENTO NUCLEO DI VALUTAZIONE		previsioni di cassa	21.373,34	25.555,96			
- (01.02.1) Capitolo: 690	181,06	previsione di competenza	1.000,00	1.000,00	1.000,00	1.000,00	
		<i>di cui già impegnato</i>		(1.000,00)	(0,00)	(0,00)	
C/Resp:S17 R/Proc:S17 CdC:CB01		di cui fondo pluriennale vincolato	(0,00)	(0,00)	(0,00)	(0,00)	
RIMBORSO SPESE TRASFERTE PERSONALE AFFARI GENERALI		previsioni di cassa	1.122,47	1.181,06			
- (01.02.1) Capitolo: 691 / 1	25.851,78	previsione di competenza	100.000,00	101.500,00	101.500,00	101.500,00	
		<i>di cui già impegnato</i>		(100.994,49)	(0,00)	(0,00)	
C/Resp:S2 R/Proc:S2 CdC:CA01		di cui fondo pluriennale vincolato	(0,00)	(0,00)	(0,00)	(0,00)	
SPESE PER LITI, ARBITRAGGI RISARCIMENTI E CONSULENZE RECUPERATE A TERZI		previsioni di cassa	111.139,86	127.351,78			
- (01.02.1) Capitolo: 691 / 2	2.000,00	previsione di competenza	2.000,00	2.000,00	2.000,00	2.000,00	
		<i>di cui già impegnato</i>		(280,42)	(0,00)	(0,00)	
C/Resp:S2 R/Proc:S2 CdC:CA01		di cui fondo pluriennale vincolato	(0,00)	(0,00)	(0,00)	(0,00)	
SPESE PER LITI, ARBITRAGGI RISARCIMENTI E CONSULENZE		previsioni di cassa	3.925,00	4.000,00			



PEG DI PREVISIONE SPESE 2017 - 2019

MISSIONE, PROGRAMMA, TITOLO	DENOMINAZIONE	RESIDUI PRESUNTI AL TERMINE DELL'ESERCIZIO 2016		PREVISIONI DEFINITIVE DELL'ANNO 2016	Previsioni dell'anno 2017	Previsioni dell'anno 2018	Previsioni dell'anno 2019
-	(01.02.1) Capitolo: 692 C/Resp:S2 R/Proc:S2 CdC:CA01 PULIZIA LOCALI	17.267,25	previsione di competenza	127.000,00	127.000,00	127.000,00	127.000,00
	<i>di cui già impegnato</i>			(112.155,68)	(0,00)	(0,00)	
	di cui fondo pluriennale vincolato		(0,00)	(0,00)	(0,00)	(0,00)	
	previsioni di cassa		150.000,00	144.267,25			
-	(01.02.1) Capitolo: 693 C/Resp:S1 R/Proc:S1 CdC:CB01 SPESA PER FORMAZIONE PROF.LE PERSONALE DIPENDENTE	1.000,00	previsione di competenza	4.000,00	4.000,00	4.000,00	4.000,00
	<i>di cui già impegnato</i>			(400,00)	(0,00)	(0,00)	
	di cui fondo pluriennale vincolato		(0,00)	(0,00)	(0,00)	(0,00)	
	previsioni di cassa		4.000,00	5.000,00			
-	(01.02.1) Capitolo: 710 C/Resp:S17 R/Proc:S17 CdC:CA01 IMPOSTE, TASSE E TRIBUTI	3.502,12	previsione di competenza	15.000,00	15.000,00	15.000,00	15.000,00
	<i>di cui già impegnato</i>			(9.399,61)	(0,00)	(0,00)	
	di cui fondo pluriennale vincolato		(0,00)	(0,00)	(0,00)	(0,00)	
	previsioni di cassa		16.000,00	18.502,12			
-	(01.02.1) Capitolo: 711 C/Resp:S2 R/Proc:S2 CdC:CA01 SPESE CONTRATTUALI,DI REGISTRO E D'ASTA A CARICO ENTE	0,00	previsione di competenza	10.000,00	10.000,00	10.000,00	10.000,00
	<i>di cui già impegnato</i>			(10.000,00)	(0,00)	(0,00)	
	di cui fondo pluriennale vincolato		(0,00)	(0,00)	(0,00)	(0,00)	
	previsioni di cassa		10.000,00	10.000,00			
-	(01.02.1) Capitolo: 712 C/Resp:S3 R/Proc:S3 CdC:CB01 IMPOSTA ATTIVITA' PRODUTTIVE SU ASSEGNI AL PERS. ORGANIZZ. E GEST. RISORSE UMANE	2.552,07	previsione di competenza	20.532,74	27.933,47	26.706,61	26.656,46
	<i>di cui già impegnato</i>			(18.518,19)	(0,00)	(0,00)	
	di cui fondo pluriennale vincolato		(0,00)	(0,00)	(0,00)	(0,00)	
	previsioni di cassa		24.356,70	30.485,54			
-	(01.02.1) Capitolo: 712 / 3 C/Resp:S3 R/Proc:S3 CdC:CB01 IMPOSTA ATTIVITA' PRODUTTIVE SU ASSEGNI PERSONALE SETTORE SERVIZI COMUNI	7.594,99	previsione di competenza	52.389,90	46.937,89	46.420,01	46.329,13
	<i>di cui già impegnato</i>			(36.895,61)	(0,00)	(0,00)	
	di cui fondo pluriennale vincolato		(0,00)	(0,00)	(0,00)	(0,00)	
	previsioni di cassa		60.909,09	54.000,00			
-	(01.02.1) Capitolo: 712 / 903 C/Resp:S3 R/Proc:S3 CdC:CB01 F.P.V. - IMPOSTA ATTIVITA' PRODUTTIVE SU ASSEGNI PERSONALE SETTORE SERVIZI COMUNI	0,00	previsione di competenza	427,01	0,00	0,00	0,00
	<i>di cui già impegnato</i>			(0,00)	(0,00)	(0,00)	
	di cui fondo pluriennale vincolato		(427,01)	(0,00)	(0,00)	(0,00)	
	previsioni di cassa		0,00	0,00			



PEG DI PREVISIONE SPESE 2017 - 2019

MISSIONE, PROGRAMMA, TITOLO	DENOMINAZIONE	RESIDUI PRESUNTI AL TERMINE DELL'ESERCIZIO 2016		PREVISIONI DEFINITIVE DELL'ANNO 2016	PREVISIONI		
					dell'anno 2017	dell'anno 2018	dell'anno 2019
0103	- (01.02.1) Capitolo: 720 C/Resp:S2 R/Proc:S2 CdC:CA01 SPESE PER LITI, ARBITRAGGI, RISARCIMENTI E CONSULENZE	26.035,50	previsione di competenza	40.000,00	40.000,00	40.000,00	40.000,00
			<i>di cui già impegnato</i>		(28.659,15)	(0,00)	(0,00)
			di cui fondo pluriennale vincolato	(0,00)	(0,00)	(0,00)	(0,00)
			previsioni di cassa	55.058,42	66.035,50		
	- (01.02.1) Capitolo: 720 / 1 C/Resp:S2 R/Proc:S2 CdC:CA01 3UTENZE E CANINI IDRICI ANNI PRECEDENTI SPETTANTI AL COMUNE DI RAGUSA	0,00	previsione di competenza	340.698,59	0,00	0,00	0,00
			<i>di cui già impegnato</i>		(0,00)	(0,00)	(0,00)
			di cui fondo pluriennale vincolato	(0,00)	(0,00)	(0,00)	(0,00)
			previsioni di cassa	340.698,59	0,00		
	- (01.02.1) Capitolo: 953 / 1 C/Resp:S3 R/Proc:S3 CdC:LC01 ASSEGNI NUCLEO FAMILIARE PERSONALE RISORSE UMANE	0,00	previsione di competenza	0,00	2.221,32	2.221,32	2.221,32
			<i>di cui già impegnato</i>		(0,00)	(0,00)	(0,00)
			di cui fondo pluriennale vincolato	(0,00)	(0,00)	(0,00)	(0,00)
			previsioni di cassa	0,00	2.221,32		
Totale Programma 02	Segreteria generale	371.317,29	previsione di competenza	1.671.883,64	1.412.999,27	1.359.697,88	1.358.555,32
			<i>di cui già impegnato</i>		(1.162.718,86)	(0,00)	(0,00)
			<i>di cui fondo pluriennale vincolato</i>	(27.036,77)	(0,00)	(0,00)	(0,00)
			previsioni di cassa	2.065.823,96	1.770.555,98		
Programma 03	Gestione economica, finanziaria, programmazione e provveditorato						
Titolo 1	Spese correnti	12.754.712,38	previsione di competenza	14.109.719,14	18.738.853,93	18.603.306,01	18.601.321,70
			<i>di cui già impegnato</i>		(2.747.091,99)	(0,00)	(0,00)
			<i>di cui fondo pluriennale vincolato</i>	(98.288,75)	(0,00)	(0,00)	(0,00)
			previsioni di cassa	12.772.812,21	27.376.000,77		
	- (01.03.1) Capitolo: 731 C/Resp:S3 R/Proc:S3 CdC:DB01 RETRIBUZIONE ED EMOLUMENTI SERVIZI FINANZIARI	0,00	previsione di competenza	823.315,45	841.650,74	785.169,75	785.169,75
			<i>di cui già impegnato</i>		(701.470,38)	(0,00)	(0,00)
			di cui fondo pluriennale vincolato	(0,00)	(0,00)	(0,00)	(0,00)
			previsioni di cassa	832.691,83	841.650,74		
	- (01.03.1) Capitolo: 731 / 900 C/Resp:S3 R/Proc:S3 CdC:DB01 F.P.V.RETRIBUZIONE ED EMOLUMENTI SERVIZI FINANZIARI	0,00	previsione di competenza	31.882,00	0,00	0,00	0,00
			<i>di cui già impegnato</i>		(0,00)	(0,00)	(0,00)
			di cui fondo pluriennale vincolato	(31.882,00)	(0,00)	(0,00)	(0,00)
			previsioni di cassa	0,00	0,00		



PEG DI PREVISIONE SPESE 2017 - 2019

MISSIONE, PROGRAMMA, TITOLO	DENOMINAZIONE	RESIDUI PRESUNTI AL TERMINE DELL'ESERCIZIO 2016		PREVISIONI DEFINITIVE DELL'ANNO 2016	Previsioni	Previsioni	Previsioni
					dell'anno 2017	dell'anno 2018	dell'anno 2019
-	(01.03.1) Capitolo: 732 C/Resp:S3 R/Proc:S3 CdC:DB01 FONDO PER LA PRODUTTIVITA' ED IL MIGLIORAMENTO DEI SERVIZI SERVIZI FINANZIARI	482,82	previsione di competenza	55.761,32	107.576,29	55.980,06	54.491,57
			<i>di cui già impegnato</i>		(48.890,72)	(0,00)	(0,00)
			di cui fondo pluriennale vincolato	(0,00)	(0,00)	(0,00)	(0,00)
			previsioni di cassa	60.496,29	107.576,29		
-	(01.03.1) Capitolo: 732 / 1 C/Resp:S3 R/Proc:S3 CdC:DB01 FONDO LAVORO STRAORDINARIO	5.542,02	previsione di competenza	5.542,02	1.000,06	935,54	935,54
			<i>di cui già impegnato</i>		(1.000,00)	(0,00)	(0,00)
			di cui fondo pluriennale vincolato	(0,00)	(0,00)	(0,00)	(0,00)
			previsioni di cassa	0,00	6.542,08		
-	(01.03.1) Capitolo: 732 / 900 C/Resp:S3 R/Proc:S3 CdC:DB01 F.P.V.FONDO PER LA PRODUTTIVITA' ED IL MIGLIORAMENTO DEI SERVIZI SERVIZI FINANZIARI	0,00	previsione di competenza	48.890,72	0,00	0,00	0,00
			<i>di cui già impegnato</i>		(0,00)	(0,00)	(0,00)
			di cui fondo pluriennale vincolato	(48.890,72)	(0,00)	(0,00)	(0,00)
			previsioni di cassa	0,00	0,00		
-	(01.03.1) Capitolo: 733 C/Resp:S3 R/Proc:S3 CdC:DB01 ONERI ASSISTENZIALI E PREVID. A CARICO ENTE PERS. SERVIZI FINANZIARI	28.957,97	previsione di competenza	255.941,91	222.999,75	209.672,43	209.303,13
			<i>di cui già impegnato</i>		(189.121,68)	(0,00)	(0,00)
			di cui fondo pluriennale vincolato	(0,00)	(0,00)	(0,00)	(0,00)
			previsioni di cassa	238.256,54	251.957,72		
-	(01.03.1) Capitolo: 733 / 1 C/Resp:S3 R/Proc:S3 CdC:DB01 CONTRIBUTI INADEL PREV.LE A CARICO ENTE PERS. SERVIZI FINANZIARI	4.116,88	previsione di competenza	26.363,75	46.747,84	35.001,29	35.001,29
			<i>di cui già impegnato</i>		(32.182,31)	(0,00)	(0,00)
			di cui fondo pluriennale vincolato	(0,00)	(0,00)	(0,00)	(0,00)
			previsioni di cassa	27.349,65	50.864,72		
-	(01.03.1) Capitolo: 733 / 900 C/Resp:S3 R/Proc:S3 CdC:DB01 F.P.V.ONERI ASSISTENZIALI E PREVID. A CARICO ENTE PERS. SERVIZI FINANZIARI	0,00	previsione di competenza	6.855,03	0,00	0,00	0,00
			<i>di cui già impegnato</i>		(0,00)	(0,00)	(0,00)
			di cui fondo pluriennale vincolato	(6.855,03)	(0,00)	(0,00)	(0,00)
			previsioni di cassa	0,00	0,00		
-	(01.03.1) Capitolo: 733 / 901 C/Resp:S3 R/Proc:S3 CdC:DB01 FPV-CONTRIBUTI INADEL PREV.LE A CARICO ENTE PERS. SERVIZI FINANZIARI	0,00	previsione di competenza	10.546,12	0,00	0,00	0,00
			<i>di cui già impegnato</i>		(0,00)	(0,00)	(0,00)
			di cui fondo pluriennale vincolato	(10.546,12)	(0,00)	(0,00)	(0,00)
			previsioni di cassa	0,00	0,00		



PEG DI PREVISIONE SPESE 2017 - 2019

MISSIONE, PROGRAMMA, TITOLO	DENOMINAZIONE	RESIDUI PRESUNTI AL TERMINE DELL'ESERCIZIO 2016		PREVISIONI DEFINITIVE DELL'ANNO 2016	Previsioni dell'anno 2017	Previsioni dell'anno 2018	Previsioni dell'anno 2019
	(01.03.1) Capitolo: 736 C/Resp:S3 R/Proc:S3 CdC:DB01 ASSEGNI AL NUCLEO PERSONALE GESTIONE ECONOM. FINANZIARIA E CONTROLLO GESTIONE	654,48	previsione di competenza	7.241,28	6.433,32	6.433,32	6.433,32
			<i>di cui già impegnato</i>		(6.187,72)	(0,00)	(0,00)
			di cui fondo pluriennale vincolato	(0,00)	(0,00)	(0,00)	(0,00)
			previsioni di cassa	7.241,28	7.087,80		
	(01.03.1) Capitolo: 743 / 1 C/Resp:S3 R/Proc:S3 CdC:DA01 CARTA,CANCELLERIA E STAMPATI CONTABILITA' E FINANZE	40,98	previsione di competenza	1.500,00	1.500,00	1.500,00	1.500,00
			<i>di cui già impegnato</i>		(1.000,00)	(0,00)	(0,00)
			di cui fondo pluriennale vincolato	(0,00)	(0,00)	(0,00)	(0,00)
			previsioni di cassa	2.369,00	1.540,98		
	(01.03.1) Capitolo: 743 / 3 C/Resp:S3 R/Proc:S3 MATERIALE INFORMATICO CONTABILITA' E FINANZE	1,13	previsione di competenza	500,00	500,00	500,00	500,00
			<i>di cui già impegnato</i>		(500,00)	(0,00)	(0,00)
			di cui fondo pluriennale vincolato	(0,00)	(0,00)	(0,00)	(0,00)
			previsioni di cassa	750,00	501,13		
	(01.03.1) Capitolo: 743 / 5 C/Resp:S3 R/Proc:S3 PUBBLICAZIONI,GIORNALI,RIVISTE CONTABILITA' E FINANZE	0,00	previsione di competenza	500,00	500,00	500,00	500,00
			<i>di cui già impegnato</i>		(490,48)	(0,00)	(0,00)
			di cui fondo pluriennale vincolato	(0,00)	(0,00)	(0,00)	(0,00)
			previsioni di cassa	600,00	500,00		
	(01.03.1) Capitolo: 743 / 10 C/Resp:S3 R/Proc:S3 ALTRI MATERIALI DI CONSUMO PER CONTABILITA' E FINANZE	100,00	previsione di competenza	500,00	500,00	500,00	500,00
			<i>di cui già impegnato</i>		(500,00)	(0,00)	(0,00)
			di cui fondo pluriennale vincolato	(0,00)	(0,00)	(0,00)	(0,00)
			previsioni di cassa	925,00	600,00		
	(01.03.1) Capitolo: 750 C/Resp:S3 R/Proc:S3 CdC:DA01 MANUTENZIONE, RIPARAZIONE, DI MOBILI ED ARREDI	991,46	previsione di competenza	3.000,00	3.000,00	3.000,00	3.000,00
			<i>di cui già impegnato</i>		(2.000,00)	(0,00)	(0,00)
			di cui fondo pluriennale vincolato	(0,00)	(0,00)	(0,00)	(0,00)
			previsioni di cassa	3.800,64	3.991,46		
	(01.03.1) Capitolo: 751 C/Resp:S3 R/Proc:S3 CdC:DD01 SPESE PER MECCANIZZAZIONE SERVIZI CENTRO ELABORAZIONE DATI	11.986,50	previsione di competenza	41.000,00	41.000,00	41.000,00	41.000,00
			<i>di cui già impegnato</i>		(41.000,00)	(0,00)	(0,00)
			di cui fondo pluriennale vincolato	(0,00)	(0,00)	(0,00)	(0,00)
			previsioni di cassa	51.781,42	52.986,50		
(01.03.1) Capitolo: 752 C/Resp:S17 R/Proc:S17 CdC:DB01 FUNZIONAMENTO NUCLEO CONTROLLO DI GESTIONE	5.400,00	previsione di competenza	18.600,00	21.600,00	21.600,00	21.600,00	
		<i>di cui già impegnato</i>		(21.600,00)	(0,00)	(0,00)	
		di cui fondo pluriennale vincolato	(0,00)	(0,00)	(0,00)	(0,00)	
		previsioni di cassa	23.720,00	27.000,00			



PEG DI PREVISIONE SPESE 2017 - 2019

MISSIONE, PROGRAMMA, TITOLO	DENOMINAZIONE	RESIDUI PRESUNTI AL TERMINE DELL'ESERCIZIO 2016		PREVISIONI DEFINITIVE DELL'ANNO 2016	Previsioni dell'anno 2017	Previsioni dell'anno 2018	Previsioni dell'anno 2019
-	(01.03.1) Capitolo: 754 C/Resp:S3 R/Proc:S3 CdC:DA01 SPESA PER PARTECIPAZIONE A CORSI DI AGGIORNAMENTO PROF/LE PER I DIPENDENTI	0,00	previsione di competenza	2.000,00	2.000,00	2.000,00	2.000,00
			<i>di cui già impegnato</i>		(500,00)	(0,00)	(0,00)
			di cui fondo pluriennale vincolato	(0,00)	(0,00)	(0,00)	(0,00)
			previsioni di cassa	3.231,40	2.000,00		
-	(01.03.1) Capitolo: 754 / 1 C/Resp:S3 R/Proc:S3 CdC:DA01 SPESA PER TELEFONIA MOBILE AREA CONTABILE	0,00	previsione di competenza	2.000,00	2.000,00	2.000,00	2.000,00
			<i>di cui già impegnato</i>		(774,66)	(0,00)	(0,00)
			di cui fondo pluriennale vincolato	(0,00)	(0,00)	(0,00)	(0,00)
			previsioni di cassa	2.000,00	2.000,00		
-	(01.03.1) Capitolo: 766 C/Resp:S3 R/Proc:S3 CdC:AB01 IMPOSTA ATTIVITA' PRODUTTIVE ASSEGNI AL PERSONALE DEI SERVIZI FINANZIARI	10.342,12	previsione di competenza	76.568,64	74.166,88	71.834,57	71.708,05
			<i>di cui già impegnato</i>		(55.487,87)	(0,00)	(0,00)
			di cui fondo pluriennale vincolato	(0,00)	(0,00)	(0,00)	(0,00)
			previsioni di cassa	90.572,27	84.000,00		
-	(01.03.1) Capitolo: 766 / 900 C/Resp:S3 R/Proc:S3 CdC:AB01 F.P.V. - IMPOSTA ATTIVITA' PRODUTTIVE ASSEGNI AL PERSONALE DEI SERVIZI FINANZIARI	0,00	previsione di competenza	114,88	0,00	0,00	0,00
			<i>di cui già impegnato</i>		(0,00)	(0,00)	(0,00)
			di cui fondo pluriennale vincolato	(114,88)	(0,00)	(0,00)	(0,00)
			previsioni di cassa	0,00	0,00		
-	(01.03.1) Capitolo: 802 C/Resp:S3 R/Proc:S3 TRASFERIMENTO ALLO STATO PER INCAPENZA CONTRIBUTI ERARIALI	1.663.968,51	previsione di competenza	1.663.968,51	1.680.707,98	1.680.707,98	1.680.707,98
			<i>di cui già impegnato</i>		(1.644.386,17)	(0,00)	(0,00)
			di cui fondo pluriennale vincolato	(0,00)	(0,00)	(0,00)	(0,00)
			previsioni di cassa	3.195.857,77	3.344.676,49		
-	(01.03.1) Capitolo: 802 / 10 C/Resp:S3 R/Proc:S3 CONTRIBUTO PER RIDUZIONE SPESA PUBBLICA AI SENSI D.L. 66/2014 - ART. 47 C. 2 LETT. A-B-C	1.874.185,91	previsione di competenza	1.874.185,91	1.958.058,67	1.958.058,67	1.958.058,67
			<i>di cui già impegnato</i>		(0,00)	(0,00)	(0,00)
			di cui fondo pluriennale vincolato	(0,00)	(0,00)	(0,00)	(0,00)
			previsioni di cassa	2.225.984,64	3.832.244,58		
-	(01.03.1) Capitolo: 802 / 20 C/Resp:S3 R/Proc:S3 CONCORSO AL CONTENIMENTO DELLA SPESA PUBBLICA AI SENSI ART.1, C.418 L. 23 DICEMBRE 2014, N.190	9.147.941,60	previsione di competenza	9.147.941,60	13.721.912,40	13.721.912,40	13.721.912,40
			<i>di cui già impegnato</i>		(0,00)	(0,00)	(0,00)
			di cui fondo pluriennale vincolato	(0,00)	(0,00)	(0,00)	(0,00)
			previsioni di cassa	5.946.162,04	18.753.280,28		



PEG DI PREVISIONE SPESE 2017 - 2019

MISSIONE, PROGRAMMA, TITOLO	DENOMINAZIONE	RESIDUI PRESUNTI AL TERMINE DELL'ESERCIZIO 2016		PREVISIONI DEFINITIVE DELL'ANNO 2016	Previsioni dell'anno 2017	Previsioni dell'anno 2018	Previsioni dell'anno 2019
0104	- (01.03.1) Capitolo: 808 / 10 C/Resp:S3 R/Proc:S3 TRASFER. STATO PER RECUPERO SOMME PREGRESSE MOBILITA'	0,00	previsione di competenza <i>di cui già impegnato</i> di cui fondo pluriennale vincolato previsioni di cassa	0,00 (0,00) 54.022,44	0,00 <i>(0,00)</i> (0,00) 0,00	0,00 <i>(0,00)</i> (0,00) 0,00	0,00 <i>(0,00)</i> (0,00) 0,00
	- (01.03.1) Capitolo: 840 C/Resp:S3 R/Proc:S3 CdC:AQ06 INTERESSI PASSIVI PER ANTICIPAZIONI DI CASSA	0,00	previsione di competenza <i>di cui già impegnato</i> di cui fondo pluriennale vincolato previsioni di cassa	5.000,00 (0,00) 5.000,00	5.000,00 <i>(0,00)</i> (0,00) 5.000,00	5.000,00 <i>(0,00)</i> (0,00) 5.000,00	5.000,00 <i>(0,00)</i> (0,00) 5.000,00
	Totale Programma 03	12.754.712,38	Gestione economica, finanziaria, programmazione e provveditorato	14.109.719,14	18.738.853,93	18.603.306,01	18.601.321,70
				<i>di cui già impegnato</i>	<i>(2.747.091,99)</i>	<i>(0,00)</i>	<i>(0,00)</i>
				<i>di cui fondo pluriennale vincolato</i>	<i>(0,00)</i>	<i>(0,00)</i>	<i>(0,00)</i>
				<i>previsioni di cassa</i>	<i>27.376.000,77</i>		
	Programma 04	Gestione delle entrate tributarie e servizi fiscali					
	Titolo 1	Spese correnti	18.163,04	previsione di competenza <i>di cui già impegnato</i> <i>di cui fondo pluriennale vincolato</i> previsioni di cassa	99.199,92 <i>(84.693,35)</i> <i>(3.024,81)</i> 117.143,07	104.125,55 <i>(84.693,35)</i> <i>(0,00)</i> 122.164,13	100.970,34 <i>(0,00)</i> <i>(0,00)</i> 100.849,52
	- (01.04.1) Capitolo: 771 C/Resp:S3 R/Proc:S3 CdC:FC01 RETRIBUZIONI ED EMOLUMENTI PERSONALE ENTRATE TRIBUTARIE	0,00	previsione di competenza <i>di cui già impegnato</i> di cui fondo pluriennale vincolato previsioni di cassa	43.141,98 (0,00) 43.548,49	43.141,98 <i>(36.565,87)</i> (0,00) 43.141,98	43.141,98 <i>(0,00)</i> (0,00) 43.141,98	43.141,98 <i>(0,00)</i> (0,00) 43.141,98
	- (01.04.1) Capitolo: 772 C/Resp:S3 R/Proc:S3 CdC:FC01 FONDO PER LA PRODUTTIVITA' ED IL MIGLIORAMENTO DEI SERVIZI PERSONALE ENTRATE TRIBUTARIE	0,00	previsione di competenza <i>di cui già impegnato</i> di cui fondo pluriennale vincolato previsioni di cassa	0,00 (0,00) 5.294,78	5.824,80 <i>(2.388,21)</i> (0,00) 5.824,80	3.271,86 <i>(0,00)</i> (0,00) 3.271,86	3.181,23 <i>(0,00)</i> (0,00) 3.181,23
	- (01.04.1) Capitolo: 772 / 1 C/Resp:S3 R/Proc:S3 CdC:FC01 FONDO PER LAVORO STRAORDINARIO	0,00	previsione di competenza <i>di cui già impegnato</i> di cui fondo pluriennale vincolato previsioni di cassa	335,88 (0,00) 335,88	0,00 <i>(0,00)</i> (0,00) 0,00	64,52 <i>(0,00)</i> (0,00) 64,52	64,52 <i>(0,00)</i> (0,00) 64,52



PEG DI PREVISIONE SPESE 2017 - 2019

MISSIONE, PROGRAMMA, TITOLO	DENOMINAZIONE	RESIDUI PRESUNTI AL TERMINE DELL'ESERCIZIO 2016		PREVISIONI DEFINITIVE DELL'ANNO 2016	Previsioni dell'anno 2017	Previsioni dell'anno 2018	Previsioni dell'anno 2019
-	(01.04.1) Capitolo: 772 / 900 C/Resp:S3 R/Proc:S3 CdC:FC01 FPV-FONDO PER LA PRODUTTIVITA' ED IL MIGLIORAMENTO DEI SERVIZI PERSONALE ENTRATE TRIBUTARIE	0,00	previsione di competenza	2.388,21	0,00	0,00	0,00
			<i>di cui già impegnato</i>		(0,00)	(0,00)	(0,00)
			di cui fondo pluriennale vincolato	(2.388,21)	(0,00)	(0,00)	(0,00)
			previsioni di cassa	0,00	0,00		
-	(01.04.1) Capitolo: 773 C/Resp:S3 R/Proc:S3 CdC:FC01 ONERI ASSISTENZIALI E PREVID. A CARICO ENTE PERS. GESTIONE ENTRATE TRIBUTARIE	1.575,40	previsione di competenza	10.837,31	12.284,91	11.625,82	11.603,33
			<i>di cui già impegnato</i>		(9.519,92)	(0,00)	(0,00)
			di cui fondo pluriennale vincolato	(0,00)	(0,00)	(0,00)	(0,00)
			previsioni di cassa	13.076,69	13.860,31		
-	(01.04.1) Capitolo: 773 / 1 C/Resp:S3 R/Proc:S3 CdC:FC01 CONTRIBUTI INADEL PREV.LE A CARICO ENTE PERSONALE GEST. ENTRATE TRIBUTARIE	87,96	previsione di competenza	1.983,11	1.983,11	1.983,11	1.983,11
			<i>di cui già impegnato</i>		(1.373,72)	(0,00)	(0,00)
			di cui fondo pluriennale vincolato	(0,00)	(0,00)	(0,00)	(0,00)
			previsioni di cassa	2.233,29	2.000,00		
-	(01.04.1) Capitolo: 773 / 900 C/Resp:S3 R/Proc:S3 CdC:FC01 FPV-ONERI ASSISTENZIALI E PREVID. A CARICO ENTE PERS. GESTIONE ENTRATE TRIBUTARIE	0,00	previsione di competenza	636,60	0,00	0,00	0,00
			<i>di cui già impegnato</i>		(0,00)	(0,00)	(0,00)
			di cui fondo pluriennale vincolato	(636,60)	(0,00)	(0,00)	(0,00)
			previsioni di cassa	0,00	0,00		
-	(01.04.1) Capitolo: 780 / 1 C/Resp:S3 R/Proc:S3 CdC:DA01 CARTA,CANCELLERIA E STAMPATI SERVIZIO TRIBUTI	300,00	previsione di competenza	450,00	450,00	450,00	450,00
			<i>di cui già impegnato</i>		(450,00)	(0,00)	(0,00)
			di cui fondo pluriennale vincolato	(0,00)	(0,00)	(0,00)	(0,00)
			previsioni di cassa	718,12	750,00		
-	(01.04.1) Capitolo: 780 / 3 C/Resp:S3 R/Proc:S3 CdC:DA01 MATERIALE INFORMATICO SERVIZIO TRIBUTI	35,00	previsione di competenza	250,00	250,00	250,00	250,00
			<i>di cui già impegnato</i>		(250,00)	(0,00)	(0,00)
			di cui fondo pluriennale vincolato	(0,00)	(0,00)	(0,00)	(0,00)
			previsioni di cassa	500,00	285,00		
-	(01.04.1) Capitolo: 780 / 5 C/Resp:S4 R/Proc:S4 CdC:DA01 PUBBLICAZIONI,GIORNALI,RIVISTE SERVIZI TRIBUTARI	0,00	previsione di competenza	500,00	500,00	500,00	500,00
			<i>di cui già impegnato</i>		(150,00)	(0,00)	(0,00)
			di cui fondo pluriennale vincolato	(0,00)	(0,00)	(0,00)	(0,00)
			previsioni di cassa	500,00	500,00		



PEG DI PREVISIONE SPESE 2017 - 2019

MISSIONE, PROGRAMMA, TITOLO	DENOMINAZIONE	RESIDUI PRESUNTI AL TERMINE DELL'ESERCIZIO 2016		PREVISIONI DEFINITIVE DELL'ANNO 2016	Previsioni dell'anno 2017	Previsioni dell'anno 2018	Previsioni dell'anno 2019
	(01.04.1) Capitolo: 780 / 10 C/Resp:S3 R/Proc:S3 CdC:DA01 ALTRI MATERIALI DI CONSUMO SERVIZIO TRIBUTI	40,40	previsione di competenza	200,00	200,00	200,00	200,00
			<i>di cui già impegnato</i>		(200,00)	(0,00)	(0,00)
			di cui fondo pluriennale vincolato	(0,00)	(0,00)	(0,00)	(0,00)
			previsioni di cassa	400,00	240,40		
	(01.04.1) Capitolo: 789 C/Resp:S4 R/Proc:S4 REGISTRAZIONE ATTI ACQUISTO SUOLI, SERVIZI VARI ED ATTIVITA CONVEGNISTICHE E DI AGGIORNAMENTO PER IL DPR 327 DEL 2001	0,00	previsione di competenza	1.000,00	0,00	0,00	0,00
			<i>di cui già impegnato</i>		(0,00)	(0,00)	(0,00)
			di cui fondo pluriennale vincolato	(0,00)	(0,00)	(0,00)	(0,00)
			previsioni di cassa	1.000,00	0,00		
	(01.04.1) Capitolo: 790 C/Resp:S3 R/Proc:S3 CdC:FA01 MANUTENZIONE, RIPARAZIONE, DI MOBILI, ATTREZZATURE ED ARREDI	0,00	previsione di competenza	500,00	500,00	500,00	500,00
			<i>di cui già impegnato</i>		(500,00)	(0,00)	(0,00)
			di cui fondo pluriennale vincolato	(0,00)	(0,00)	(0,00)	(0,00)
			previsioni di cassa	500,00	500,00		
	(01.04.1) Capitolo: 791 C/Resp:S4 R/Proc:S4 CdC:FA01 PREDISPOSIZIONE E STESURA REGOLAMENTI PER TRIBUTI VARI E PROCEDURE FINALIZZATE AD ACCERTAMENTI, CONTENZIOSO E SO= STEGNO SCUOLE GUIDE E AGENZIE	4.880,00	previsione di competenza	5.000,00	5.000,00	5.000,00	5.000,00
			<i>di cui già impegnato</i>		(4.880,00)	(0,00)	(0,00)
			di cui fondo pluriennale vincolato	(0,00)	(0,00)	(0,00)	(0,00)
			previsioni di cassa	10.000,00	9.880,00		
	(01.04.1) Capitolo: 792 C/Resp:S3 R/Proc:S3 CdC:FA01 SPESE PER PARTECIPAZIONE CORSI DI AGGIORNAMENTO PERS/LE DIPENDENTE	193,12	previsione di competenza	500,00	500,00	500,00	500,00
			<i>di cui già impegnato</i>		(500,00)	(0,00)	(0,00)
			di cui fondo pluriennale vincolato	(0,00)	(0,00)	(0,00)	(0,00)
previsioni di cassa			550,00	693,12			
(01.04.1) Capitolo: 792 / 1 C/Resp:S3 R/Proc:S3 CdC:FA01 SPESE PER TELEFONIA MOBILE DIPENDENTI SERVIZI TRIBUTARI	0,00	previsione di competenza	500,00	500,00	500,00	500,00	
		<i>di cui già impegnato</i>		(0,00)	(0,00)	(0,00)	
		di cui fondo pluriennale vincolato	(0,00)	(0,00)	(0,00)	(0,00)	
		previsioni di cassa	500,00	500,00			
(01.04.1) Capitolo: 793 C/Resp:S2 R/Proc:S2 SPESE PER LITI, ARBITRAGGI RISARCIMENTI E CONSULENZE	4.000,00	previsione di competenza	4.000,00	4.000,00	4.000,00	4.000,00	
		<i>di cui già impegnato</i>		(1.750,00)	(0,00)	(0,00)	
		di cui fondo pluriennale vincolato	(0,00)	(0,00)	(0,00)	(0,00)	
		previsioni di cassa	4.953,05	8.000,00			



PEG DI PREVISIONE SPESE 2017 - 2019

MISSIONE, PROGRAMMA, TITOLO	DENOMINAZIONE	RESIDUI PRESUNTI AL TERMINE DELL'ESERCIZIO 2016		PREVISIONI DEFINITIVE DELL'ANNO 2016	PREVISIONI		
					dell'anno 2017	dell'anno 2018	dell'anno 2019
0105	(01.04.1) Capitolo: 805 C/Resp:S4 R/Proc:S4 CdC:FC01 IMPOSTE, TASSE E TRIBUTI	5.988,52	previsione di competenza	20.000,00	18.000,00	18.000,00	18.000,00
			<i>di cui già impegnato</i>		(18.000,00)	(0,00)	(0,00)
			di cui fondo pluriennale vincolato	(0,00)	(0,00)	(0,00)	(0,00)
			previsioni di cassa	21.867,00	23.988,52		
	(01.04.1) Capitolo: 806 C/Resp:S3 R/Proc:S3 CdC:FC01 IMPOSTA ATTIVITA' PRODUTTIVE SU ASSEGNI AL PERSONALE GESTIONE ENTRATE TRIBUTARIE	562,64	previsione di competenza	3.976,83	3.990,75	3.983,05	3.975,35
			<i>di cui già impegnato</i>		(3.120,63)	(0,00)	(0,00)
			di cui fondo pluriennale vincolato	(0,00)	(0,00)	(0,00)	(0,00)
			previsioni di cassa	5.127,60	4.500,00		
	(01.04.1) Capitolo: 808 C/Resp:S3 R/Proc:S3 RESTITUZIONE ENTRATE DIVERSE	500,00	previsione di competenza	3.000,00	7.000,00	7.000,00	7.000,00
			<i>di cui già impegnato</i>		(5.045,00)	(0,00)	(0,00)
			di cui fondo pluriennale vincolato	(0,00)	(0,00)	(0,00)	(0,00)
			previsioni di cassa	6.038,17	7.500,00		
Totale Programma	04 Gestione delle entrate tributarie e servizi fiscali	18.163,04	previsione di competenza	99.199,92	104.125,55	100.970,34	100.849,52
			<i>di cui già impegnato</i>		(84.693,35)	(0,00)	(0,00)
			<i>di cui fondo pluriennale vincolato</i>	(3.024,81)	(0,00)	(0,00)	(0,00)
			previsioni di cassa	117.143,07	122.164,13		
Programma	05 Gestione dei beni demaniali e patrimoniali						
Titolo 1	Spese correnti	19.944,35	previsione di competenza	312.686,77	306.772,84	301.217,93	297.421,64
			<i>di cui già impegnato</i>		(202.787,84)	(0,00)	(0,00)
			<i>di cui fondo pluriennale vincolato</i>	(1.878,51)	(0,00)	(0,00)	(0,00)
			previsioni di cassa	553.581,66	326.717,19		
	(01.05.1) Capitolo: 811 C/Resp:S3 R/Proc:S3 CdC:GB01 EMOLUMENTI E RETRIBUZIONI PERSONALE GESTIONE BENI PATRIMONIALI	0,00	previsione di competenza	20.052,26	20.052,26	20.052,26	20.052,26
			<i>di cui già impegnato</i>		(16.989,72)	(0,00)	(0,00)
			di cui fondo pluriennale vincolato	(0,00)	(0,00)	(0,00)	(0,00)
			previsioni di cassa	20.482,94	20.052,26		
	(01.05.1) Capitolo: 812 C/Resp:S3 R/Proc:S3 CdC:GB01 FONDO PER LA PRODUTTIVITA' ED IL MIGLIORAMENTO DEI SERVIZI PERS.GEST.BENI PATRIMONIALI	0,00	previsione di competenza	0,00	2.729,89	1.527,39	1.484,70
			<i>di cui già impegnato</i>		(1.124,91)	(0,00)	(0,00)
di cui fondo pluriennale vincolato			(0,00)	(0,00)	(0,00)	(0,00)	
previsioni di cassa			7.063,75	2.729,89			



PEG DI PREVISIONE SPESE 2017 - 2019

MISSIONE, PROGRAMMA, TITOLO	DENOMINAZIONE	RESIDUI PRESUNTI AL TERMINE DELL'ESERCIZIO 2016		PREVISIONI DEFINITIVE DELL'ANNO 2016	Previsioni dell'anno 2017	Previsioni dell'anno 2018	Previsioni dell'anno 2019
-	(01.05.1) Capitolo: 812 / 1 C/Resp:S3 R/Proc:S3 CdC:GB01 FONDO PER LAVORO STRAORDINARIO	0,00	previsione di competenza	167,94	567,79	567,79	567,79
			<i>di cui già impegnato</i>		(0,00)	(0,00)	(0,00)
			di cui fondo pluriennale vincolato	(0,00)	(0,00)	(0,00)	(0,00)
			previsioni di cassa	167,94	567,79		
-	(01.05.1) Capitolo: 812 / 900 C/Resp:S3 R/Proc:S3 CdC:GB01 FPV-FONDO PER LA PRODUTTIVITA' ED IL MIGLIORAMENTO DEI SERVIZI PERS.GEST.BENI PATRIMONIALI	0,00	previsione di competenza	1.124,91	0,00	0,00	0,00
			<i>di cui già impegnato</i>		(0,00)	(0,00)	(0,00)
			di cui fondo pluriennale vincolato	(1.124,91)	(0,00)	(0,00)	(0,00)
			previsioni di cassa	0,00	0,00		
-	(01.05.1) Capitolo: 813 C/Resp:S3 R/Proc:S3 CdC:GB01 CONTRIBUTI ASSISTENZIALI E PREVIDENZIALI A CARICO ENTE PERS. GEST.BENI PATRIMONIALI	739,17	previsione di competenza	10.488,73	6.115,74	5.589,32	5.578,73
			<i>di cui già impegnato</i>		(4.692,63)	(0,00)	(0,00)
			di cui fondo pluriennale vincolato	(0,00)	(0,00)	(0,00)	(0,00)
			previsioni di cassa	16.618,86	6.854,91		
-	(01.05.1) Capitolo: 813 / 1 C/Resp:S3 R/Proc:S3 CdC:GB01 CONTRIBUTI INADEL PREVIDENZIALE A CARICO ENTE PERSONALE GEST.BENI PATRIMON.	0,00	previsione di competenza	824,45	1.039,31	931,88	931,88
			<i>di cui già impegnato</i>		(931,89)	(0,00)	(0,00)
			di cui fondo pluriennale vincolato	(0,00)	(0,00)	(0,00)	(0,00)
			previsioni di cassa	1.433,69	1.039,31		
-	(01.05.1) Capitolo: 813 / 900 C/Resp:S3 R/Proc:S3 CdC:GB01 F.P.V.CONTRIBUTI ASSISTENZIALI E PREVIDENZIALI A CARICO ENTE PERS. GEST.BENI PATRIMONIALI	0,00	previsione di competenza	515,83	0,00	0,00	0,00
			<i>di cui già impegnato</i>		(0,00)	(0,00)	(0,00)
			di cui fondo pluriennale vincolato	(515,83)	(0,00)	(0,00)	(0,00)
			previsioni di cassa	0,00	0,00		
-	(01.05.1) Capitolo: 813 / 901 C/Resp:S3 R/Proc:S3 CdC:GB01 FPV-CONTRIBUTI INADEL PREVIDENZIALE A CARICO ENTE PERSONALE GEST.BENI PATRIMON.	0,00	previsione di competenza	107,43	0,00	0,00	0,00
			<i>di cui già impegnato</i>		(0,00)	(0,00)	(0,00)
			di cui fondo pluriennale vincolato	(107,43)	(0,00)	(0,00)	(0,00)
			previsioni di cassa	0,00	0,00		
-	(01.05.1) Capitolo: 816 C/Resp:S3 R/Proc:S3 CdC:GB01 ASSEGNI AL NUCLEO - PERSONALE GEST.BENI DEMAN. E PATRIMON.	0,00	previsione di competenza	2.073,00	2.307,00	2.307,00	2.307,00
			<i>di cui già impegnato</i>		(1.922,50)	(0,00)	(0,00)
			di cui fondo pluriennale vincolato	(0,00)	(0,00)	(0,00)	(0,00)
			previsioni di cassa	2.073,00	2.307,00		



PEG DI PREVISIONE SPESE 2017 - 2019

MISSIONE, PROGRAMMA, TITOLO	DENOMINAZIONE	RESIDUI PRESUNTI AL TERMINE DELL'ESERCIZIO 2016		PREVISIONI DEFINITIVE DELL'ANNO 2016	PREVISIONI		
					dell'anno 2017	dell'anno 2018	dell'anno 2019
-	(01.05.1) Capitolo: 822 / 1 C/Resp:S7 R/Proc:S7 CdC:GB01 CARTA CANCELLERIA E STAMPATI GESTIONE PATRIMONIO	1.706,55	previsione di competenza	2.350,00	2.350,00	2.350,00	2.350,00
			<i>di cui già impegnato</i>		(2.350,00)	(0,00)	(0,00)
			di cui fondo pluriennale vincolato	(0,00)	(0,00)	(0,00)	(0,00)
			previsioni di cassa	2.650,00	4.056,55		
-	(01.05.1) Capitolo: 822 / 5 C/Resp:S7 R/Proc:S7 CdC:GB01 CARTA CANCELLERIA E STAMPATI	250,00	previsione di competenza	250,00	250,00	250,00	250,00
			<i>di cui già impegnato</i>		(250,00)	(0,00)	(0,00)
			di cui fondo pluriennale vincolato	(0,00)	(0,00)	(0,00)	(0,00)
			previsioni di cassa	250,00	500,00		
-	(01.05.1) Capitolo: 822 / 17 C/Resp:S7 R/Proc:S7 CdC:GB01 ALTRI MATERIALI DI CONSUMO GESTIONE PATRIMONIO	235,53	previsione di competenza	250,00	250,00	250,00	250,00
			<i>di cui già impegnato</i>		(250,00)	(0,00)	(0,00)
			di cui fondo pluriennale vincolato	(0,00)	(0,00)	(0,00)	(0,00)
			previsioni di cassa	250,00	485,53		
-	(01.05.1) Capitolo: 830 C/Resp:S7 R/Proc:S7 CdC:GB01 MANUTENZIONE, RIPARAZIONE, DI MOBILI, ATTREZZATURE E ARREDI	978,73	previsione di competenza	1.000,00	1.000,00	1.000,00	1.000,00
			<i>di cui già impegnato</i>		(500,00)	(0,00)	(0,00)
			di cui fondo pluriennale vincolato	(0,00)	(0,00)	(0,00)	(0,00)
			previsioni di cassa	1.000,00	1.978,73		
-	(01.05.1) Capitolo: 834 C/Resp:S2 R/Proc:S2 CdC:GB01 SPESE PER LITI, ARBITRAGGI RISARCIMENTI E CONSULENZE	0,00	previsione di competenza	6.000,00	6.000,00	6.000,00	6.000,00
			<i>di cui già impegnato</i>		(6.000,00)	(0,00)	(0,00)
			di cui fondo pluriennale vincolato	(0,00)	(0,00)	(0,00)	(0,00)
			previsioni di cassa	11.268,80	6.000,00		
-	(01.05.1) Capitolo: 835 C/Resp:S7 R/Proc:S7 CdC:GB01 INTERVENTI MANUTENTIVI FUNZIO= NALI SU BENI PATRIMONIALI	6.928,39	previsione di competenza	10.000,00	10.000,00	10.000,00	10.000,00
			<i>di cui già impegnato</i>		(9.999,74)	(0,00)	(0,00)
			di cui fondo pluriennale vincolato	(0,00)	(0,00)	(0,00)	(0,00)
			previsioni di cassa	17.000,00	16.928,39		
-	(01.05.1) Capitolo: 835 / 1 C/Resp:S4 R/Proc:S4 CdC:GB01 INTERVENTI MANUTENTIVI SU BENI PATRIMONIALI	3.484,78	previsione di competenza	5.000,00	5.000,00	5.000,00	5.000,00
			<i>di cui già impegnato</i>		(5.000,00)	(0,00)	(0,00)
			di cui fondo pluriennale vincolato	(0,00)	(0,00)	(0,00)	(0,00)
			previsioni di cassa	9.000,00	8.484,78		
-	(01.05.1) Capitolo: 835 / 3 C/Resp:S7 R/Proc:S7 MANUTENZIONE ORDINARIA MACCHINE PER UFFICIO	2.125,21	previsione di competenza	2.500,00	2.500,00	2.500,00	2.500,00
			<i>di cui già impegnato</i>		(2.500,00)	(0,00)	(0,00)
			di cui fondo pluriennale vincolato	(0,00)	(0,00)	(0,00)	(0,00)
			previsioni di cassa	2.500,00	4.625,21		



PEG DI PREVISIONE SPESE 2017 - 2019

MISSIONE, PROGRAMMA, TITOLO	DENOMINAZIONE	RESIDUI PRESUNTI AL TERMINE DELL'ESERCIZIO 2016		PREVISIONI DEFINITIVE DELL'ANNO 2016	Previsioni dell'anno 2017	Previsioni dell'anno 2018	Previsioni dell'anno 2019
-	(01.05.1) Capitolo: 836 C/Resp:S4 R/Proc:S4 CdC:GB01 MANUTENZIONE ORDINARIA E STRAORDINARIA BENI PATRIMONIA= LI (ART.72 L.R.25/93)	0,00	previsione di competenza	2.900,00	2.900,00	2.900,00	2.900,00
			di cui già impegnato		(0,00)	(0,00)	(0,00)
			di cui fondo pluriennale vincolato	(0,00)	(0,00)	(0,00)	(0,00)
			previsioni di cassa	2.900,00	2.900,00		
-	(01.05.1) Capitolo: 837 C/Resp:S7 R/Proc:S7 CdC:GB01 ASSICURAZIONI CONTRO INCENDI E RESPONSABILITA' CIVILE E SERVIZIO DI VIGILANZA	0,00	previsione di competenza	30.000,00	30.000,00	30.000,00	30.000,00
			di cui già impegnato		(30.000,00)	(0,00)	(0,00)
			di cui fondo pluriennale vincolato	(0,00)	(0,00)	(0,00)	(0,00)
			previsioni di cassa	43.042,69	30.000,00		
-	(01.05.1) Capitolo: 841 C/Resp:S3 R/Proc:S3 INTERESSI PASSIVI SU MUTUI PER ACQUISIZIONE IMMOBILI PATRIMONIALI	0,00	previsione di competenza	189.098,26	185.661,96	182.077,37	178.337,99
			di cui già impegnato		(93.269,63)	(0,00)	(0,00)
			di cui fondo pluriennale vincolato	(0,00)	(0,00)	(0,00)	(0,00)
			previsioni di cassa	378.314,03	185.661,96		
-	(01.05.1) Capitolo: 842 C/Resp:S4 R/Proc:S4 CdC:GB01 IMPOSTE E TASSE	2.232,00	previsione di competenza	25.000,00	25.000,00	25.000,00	25.000,00
			di cui già impegnato		(25.000,00)	(0,00)	(0,00)
			di cui fondo pluriennale vincolato	(0,00)	(0,00)	(0,00)	(0,00)
			previsioni di cassa	32.686,00	27.232,00		
-	(01.05.1) Capitolo: 843 C/Resp:S3 R/Proc:S3 CdC:GB01 IMPOSTA ATTIVITA' PRODUTTIVE SU ASSEGNI AL PERSONALE GEST. BENI PATRIMONIALI	263,99	previsione di competenza	1.853,62	2.048,89	1.914,92	1.911,29
			di cui già impegnato		(2.006,82)	(0,00)	(0,00)
			di cui fondo pluriennale vincolato	(0,00)	(0,00)	(0,00)	(0,00)
			previsioni di cassa	3.879,96	2.312,88		
-	(01.05.1) Capitolo: 843 / 900 C/Resp:S3 R/Proc:S3 CdC:GB01 F.P.V. - IMPOSTA ATTIVITA' PRODUTTIVE SU ASSEGNI AL PERSONALE GEST. BENI PATRIMONIALI	0,00	previsione di competenza	130,34	0,00	0,00	0,00
			di cui già impegnato		(0,00)	(0,00)	(0,00)
			di cui fondo pluriennale vincolato	(130,34)	(0,00)	(0,00)	(0,00)
			previsioni di cassa	0,00	0,00		
-	(01.05.1) Capitolo: 845 C/Resp:S2 R/Proc:S2 CdC:GA01 SPESE PER LITI, ARBITRAGGI, RISARCIMENTI E CONSULENZA	1.000,00	previsione di competenza	1.000,00	1.000,00	1.000,00	1.000,00
			di cui già impegnato		(0,00)	(0,00)	(0,00)
			di cui fondo pluriennale vincolato	(0,00)	(0,00)	(0,00)	(0,00)
			previsioni di cassa	1.000,00	2.000,00		



PEG DI PREVISIONE SPESE 2017 - 2019

MISSIONE, PROGRAMMA, TITOLO	DENOMINAZIONE	RESIDUI PRESUNTI AL TERMINE DELL'ESERCIZIO 2016		PREVISIONI DEFINITIVE DELL'ANNO 2016	PREVISIONI		
					dell'anno 2017	dell'anno 2018	dell'anno 2019
Titolo 2	Spese in conto capitale	69.594,02	previsione di competenza	23.283.564,27	8.399.000,00	19.123.000,00	5.000.000,00
			<i>di cui già impegnato</i>		<i>(230.914,85)</i>	<i>(0,00)</i>	<i>(0,00)</i>
			<i>di cui fondo pluriennale vincolato</i>	<i>(0,00)</i>	<i>(0,00)</i>	<i>(0,00)</i>	<i>(0,00)</i>
			previsioni di cassa	14.029.326,82	8.468.594,02		
	- (01.05.2) Capitolo: 2515	0,00	previsione di competenza	0,00	0,00	0,00	0,00
			<i>di cui già impegnato</i>		<i>(0,00)</i>	<i>(0,00)</i>	<i>(0,00)</i>
			di cui fondo pluriennale vincolato	<i>(0,00)</i>	<i>(0,00)</i>	<i>(0,00)</i>	<i>(0,00)</i>
			previsioni di cassa	13.800,00	0,00		
	- (01.05.2) Capitolo: 2515 / 1	0,00	previsione di competenza	18.536.800,00	5.129.500,00	16.060.000,00	3.700.000,00
			<i>di cui già impegnato</i>		<i>(0,00)</i>	<i>(0,00)</i>	<i>(0,00)</i>
			di cui fondo pluriennale vincolato	<i>(0,00)</i>	<i>(0,00)</i>	<i>(0,00)</i>	<i>(0,00)</i>
			previsioni di cassa	9.207.500,00	5.129.500,00		
	- (01.05.2) Capitolo: 2516	45.930,19	previsione di competenza	0,00	0,00	0,00	0,00
			<i>di cui già impegnato</i>		<i>(0,00)</i>	<i>(0,00)</i>	<i>(0,00)</i>
			di cui fondo pluriennale vincolato	<i>(0,00)</i>	<i>(0,00)</i>	<i>(0,00)</i>	<i>(0,00)</i>
			previsioni di cassa	48.717,50	45.930,19		
	- (01.05.2) Capitolo: 2516 / 3	0,00	previsione di competenza	1.260.000,00	1.260.000,00	963.000,00	0,00
			<i>di cui già impegnato</i>		<i>(0,00)</i>	<i>(0,00)</i>	<i>(0,00)</i>
			di cui fondo pluriennale vincolato	<i>(0,00)</i>	<i>(0,00)</i>	<i>(0,00)</i>	<i>(0,00)</i>
			previsioni di cassa	1.260.000,00	1.260.000,00		
	- (01.05.2) Capitolo: 2516 / 4	0,00	previsione di competenza	1.039.500,00	1.689.500,00	0,00	0,00
		<i>di cui già impegnato</i>		<i>(230.914,85)</i>	<i>(0,00)</i>	<i>(0,00)</i>	
		di cui fondo pluriennale vincolato	<i>(0,00)</i>	<i>(0,00)</i>	<i>(0,00)</i>	<i>(0,00)</i>	
		previsioni di cassa	1.039.500,00	1.689.500,00			
- (01.05.2) Capitolo: 2518	0,00	previsione di competenza	2.270.000,00	70.000,00	1.000.000,00	1.200.000,00	
		<i>di cui già impegnato</i>		<i>(0,00)</i>	<i>(0,00)</i>	<i>(0,00)</i>	
		di cui fondo pluriennale vincolato	<i>(0,00)</i>	<i>(0,00)</i>	<i>(0,00)</i>	<i>(0,00)</i>	
		previsioni di cassa	2.270.000,00	70.000,00			
- (01.05.2) Capitolo: 2519 / 1	0,00	previsione di competenza	150.000,00	150.000,00	1.000.000,00	0,00	
		<i>di cui già impegnato</i>		<i>(0,00)</i>	<i>(0,00)</i>	<i>(0,00)</i>	
		di cui fondo pluriennale vincolato	<i>(0,00)</i>	<i>(0,00)</i>	<i>(0,00)</i>	<i>(0,00)</i>	
		previsioni di cassa	150.000,00	150.000,00			



PEG DI PREVISIONE SPESE 2017 - 2019

MISSIONE, PROGRAMMA, TITOLO	DENOMINAZIONE	RESIDUI PRESUNTI AL TERMINE DELL'ESERCIZIO 2016		PREVISIONI DEFINITIVE DELL'ANNO 2016	Previsioni dell'anno 2017	Previsioni dell'anno 2018	Previsioni dell'anno 2019
-	(01.05.2) Capitolo: 2520 / 1 C/Resp:S7 R/Proc:S7 ACQUISIZIONE DI BENI MOBILI E ARREDI	0,00	previsione di competenza	0,00	5.000,00	5.000,00	5.000,00
			<i>di cui già impegnato</i>		(0,00)	(0,00)	(0,00)
			di cui fondo pluriennale vincolato	(0,00)	(0,00)	(0,00)	(0,00)
			previsioni di cassa	0,00	5.000,00		
-	(01.05.2) Capitolo: 2520 / 2 C/Resp:S7 R/Proc:S7 ACQUISIZIONE HARDWARE	0,00	previsione di competenza	0,00	45.000,00	45.000,00	45.000,00
			<i>di cui già impegnato</i>		(0,00)	(0,00)	(0,00)
			di cui fondo pluriennale vincolato	(0,00)	(0,00)	(0,00)	(0,00)
			previsioni di cassa	0,00	45.000,00		
-	(01.05.2) Capitolo: 2520 / 3 C/Resp:S7 R/Proc:S7 ACQUISIZIONE PERIFERICHE	0,00	previsione di competenza	0,00	10.000,00	10.000,00	10.000,00
			<i>di cui già impegnato</i>		(0,00)	(0,00)	(0,00)
			di cui fondo pluriennale vincolato	(0,00)	(0,00)	(0,00)	(0,00)
			previsioni di cassa	2.809,32	10.000,00		
-	(01.05.2) Capitolo: 2520 / 4 C/Resp:S4 R/Proc:S4 MISURE COMPENSATIVE PER LA REALIZZAZIONE ELETTRDOTTO DI COLLEGAMENTO MALTA/ITALIA CAP.320/2	23.663,83	previsione di competenza	27.264,27	0,00	0,00	0,00
			<i>di cui già impegnato</i>		(0,00)	(0,00)	(0,00)
			di cui fondo pluriennale vincolato	(0,00)	(0,00)	(0,00)	(0,00)
			previsioni di cassa	37.000,00	23.663,83		
-	(01.05.2) Capitolo: 2520 / 5 C/Resp:S7 R/Proc:S7 ACQUISIZIONE SERVER	0,00	previsione di competenza	0,00	20.000,00	20.000,00	20.000,00
			<i>di cui già impegnato</i>		(0,00)	(0,00)	(0,00)
			di cui fondo pluriennale vincolato	(0,00)	(0,00)	(0,00)	(0,00)
			previsioni di cassa	0,00	20.000,00		
-	(01.05.2) Capitolo: 2520 / 6 C/Resp:S7 R/Proc:S7 ACQUISIZIONE DI ATTREZZATURE	0,00	previsione di competenza	0,00	10.000,00	10.000,00	10.000,00
			<i>di cui già impegnato</i>		(0,00)	(0,00)	(0,00)
			di cui fondo pluriennale vincolato	(0,00)	(0,00)	(0,00)	(0,00)
			previsioni di cassa	0,00	10.000,00		
-	(01.05.2) Capitolo: 2520 / 7 C/Resp:S7 R/Proc:S7 ACQUISIZIONE DI SOFTWARE	0,00	previsione di competenza	0,00	10.000,00	10.000,00	10.000,00
			<i>di cui già impegnato</i>		(0,00)	(0,00)	(0,00)
			di cui fondo pluriennale vincolato	(0,00)	(0,00)	(0,00)	(0,00)
			previsioni di cassa	0,00	10.000,00		



PEG DI PREVISIONE SPESE 2017 - 2019

MISSIONE, PROGRAMMA, TITOLO	DENOMINAZIONE	RESIDUI PRESUNTI AL TERMINE DELL'ESERCIZIO 2016		PREVISIONI DEFINITIVE DELL'ANNO 2016	PREVISIONI		
					dell'anno 2017	dell'anno 2018	dell'anno 2019
Totale Programma	05 Gestione dei beni demaniali e patrimoniali	89.538,37	previsione di competenza	23.596.251,04	8.705.772,84	19.424.217,93	5.297.421,64
			<i>di cui già impegnato</i>		<i>(433.702,69)</i>	<i>(0,00)</i>	<i>(0,00)</i>
			<i>di cui fondo pluriennale vincolato</i>	<i>(1.878,51)</i>	<i>(0,00)</i>	<i>(0,00)</i>	<i>(0,00)</i>
			previsioni di cassa	14.582.908,48	8.795.311,21		
0106 Programma	06 Ufficio tecnico						
Titolo 1	Spese correnti	75.289,50	previsione di competenza	979.726,44	1.002.016,04	954.453,99	952.970,78
			<i>di cui già impegnato</i>		<i>(792.612,60)</i>	<i>(0,00)</i>	<i>(0,00)</i>
			<i>di cui fondo pluriennale vincolato</i>	<i>(92.091,38)</i>	<i>(0,00)</i>	<i>(0,00)</i>	<i>(0,00)</i>
			previsioni di cassa	1.006.913,46	1.070.470,60		
-	(01.06.1) Capitolo: 851 C/Resp:S3 R/Proc:S3 CdC:HB01 RETRIBUZIONI ED EMOLUMENTI PERSONALE EDILIZIA	0,00	previsione di competenza	489.879,09	522.738,20	518.796,20	518.796,20
			<i>di cui già impegnato</i>		<i>(439.722,46)</i>	<i>(0,00)</i>	<i>(0,00)</i>
			<i>di cui fondo pluriennale vincolato</i>	<i>(0,00)</i>	<i>(0,00)</i>	<i>(0,00)</i>	<i>(0,00)</i>
			previsioni di cassa	493.821,09	522.738,20		
-	(01.06.1) Capitolo: 851 / 900 C/Resp:S3 R/Proc:S3 CdC:HB01 FPV-RETRIBUZIONI ED EMOLUMENTI PERSONALE EDILIZIA	0,00	previsione di competenza	3.942,00	0,00	0,00	0,00
			<i>di cui già impegnato</i>		<i>(0,00)</i>	<i>(0,00)</i>	<i>(0,00)</i>
			<i>di cui fondo pluriennale vincolato</i>	<i>(3.942,00)</i>	<i>(0,00)</i>	<i>(0,00)</i>	<i>(0,00)</i>
			previsioni di cassa	0,00	0,00		
-	(01.06.1) Capitolo: 852 C/Resp:S3 R/Proc:S3 CdC:HB01 FONDO PER LA PRODUTTIVITA' ED IL MIGLIORAMENTO DEI SERVIZI PERSONALE EDILIZIA	1.073,00	previsione di competenza	48.068,18	71.547,05	40.160,53	39.047,93
			<i>di cui già impegnato</i>		<i>(31.292,57)</i>	<i>(0,00)</i>	<i>(0,00)</i>
			<i>di cui fondo pluriennale vincolato</i>	<i>(0,00)</i>	<i>(0,00)</i>	<i>(0,00)</i>	<i>(0,00)</i>
			previsioni di cassa	55.427,75	71.547,05		
-	(01.06.1) Capitolo: 852 / 1 C/Resp:S3 R/Proc:S3 CdC:HB01 FONDO PER LAVORO STRAORDINARIO	3.862,62	previsione di competenza	3.862,62	13.059,17	13.059,17	13.059,17
			<i>di cui già impegnato</i>		<i>(309,02)</i>	<i>(0,00)</i>	<i>(0,00)</i>
			<i>di cui fondo pluriennale vincolato</i>	<i>(0,00)</i>	<i>(0,00)</i>	<i>(0,00)</i>	<i>(0,00)</i>
			previsioni di cassa	3.862,62	16.921,79		
-	(01.06.1) Capitolo: 852 / 900 C/Resp:S3 R/Proc:S3 CdC:HB01 F.P.V.FONDO PER LA PRODUTTIVITA' ED IL MIGLIORAMENTO DEI SERVIZI PERSONALE EDILIZIA	0,00	previsione di competenza	29.364,39	0,00	0,00	0,00
			<i>di cui già impegnato</i>		<i>(0,00)</i>	<i>(0,00)</i>	<i>(0,00)</i>
			<i>di cui fondo pluriennale vincolato</i>	<i>(29.364,39)</i>	<i>(0,00)</i>	<i>(0,00)</i>	<i>(0,00)</i>
			previsioni di cassa	0,00	0,00		



PEG DI PREVISIONE SPESE 2017 - 2019

MISSIONE, PROGRAMMA, TITOLO	DENOMINAZIONE	RESIDUI PRESUNTI AL TERMINE DELL'ESERCIZIO 2016		PREVISIONI DEFINITIVE DELL'ANNO 2016	Previsioni	Previsioni	Previsioni
					dell'anno 2017	dell'anno 2018	dell'anno 2019
-	(01.06.1) Capitolo: 853 C/Resp:S3 R/Proc:S3 CdC:HB01 ONERI ASSISTENZIALIE PREVID. A CARICO ENTE PERS. EDILIZIA	17.522,40	previsione di competenza	159.903,34	148.239,54	143.223,92	142.947,88
			<i>di cui già impegnato</i>		(127.022,56)	(0,00)	(0,00)
			di cui fondo pluriennale vincolato	(0,00)	(0,00)	(0,00)	(0,00)
			previsioni di cassa	156.444,17	160.000,00		
-	(01.06.1) Capitolo: 853 / 1 C/Resp:S3 R/Proc:S3 CdC:HB01 CONTRIBUTI INADEL PREV.LE A CARICO ENTE EDILIZIA	2.917,65	previsione di competenza	19.291,46	26.064,35	23.421,00	23.421,00
			<i>di cui già impegnato</i>		(19.455,94)	(0,00)	(0,00)
			di cui fondo pluriennale vincolato	(0,00)	(0,00)	(0,00)	(0,00)
			previsioni di cassa	25.463,48	28.982,00		
-	(01.06.1) Capitolo: 853 / 2 C/Resp:S3 R/Proc:S3 CdC:HB01 ASSEGNO AL NUCLEO PERS.LE EDILIZIA	435,83	previsione di competenza	7.731,96	5.947,32	5.947,32	5.947,32
			<i>di cui già impegnato</i>		(5.445,67)	(0,00)	(0,00)
			di cui fondo pluriennale vincolato	(0,00)	(0,00)	(0,00)	(0,00)
			previsioni di cassa	7.731,96	6.383,15		
-	(01.06.1) Capitolo: 853 / 900 C/Resp:S3 R/Proc:S3 CdC:HB01 F.P.V.ONERI ASSISTENZIALIE PREVID. A CARICO ENTE PERS. EDILIZIA	0,00	previsione di competenza	4.739,60	0,00	0,00	0,00
			<i>di cui già impegnato</i>		(0,00)	(0,00)	(0,00)
			di cui fondo pluriennale vincolato	(4.739,60)	(0,00)	(0,00)	(0,00)
			previsioni di cassa	0,00	0,00		
-	(01.06.1) Capitolo: 853 / 901 C/Resp:S3 R/Proc:S3 CdC:HB01 FPV-CONTRIBUTI INADEL PREV.LE A CARICO ENTE EDILIZIA	0,00	previsione di competenza	2.643,35	0,00	0,00	0,00
			<i>di cui già impegnato</i>		(0,00)	(0,00)	(0,00)
			di cui fondo pluriennale vincolato	(2.643,35)	(0,00)	(0,00)	(0,00)
			previsioni di cassa	0,00	0,00		
-	(01.06.1) Capitolo: 863 / 1 C/Resp:S4 R/Proc:S4 CdC:HA01 CARTA CANCELLERIA STAMPATI UFFICIO TECNICO	498,04	previsione di competenza	875,00	875,00	875,00	875,00
			<i>di cui già impegnato</i>		(500,00)	(0,00)	(0,00)
			di cui fondo pluriennale vincolato	(0,00)	(0,00)	(0,00)	(0,00)
			previsioni di cassa	875,00	1.373,04		
-	(01.06.1) Capitolo: 863 / 4 C/Resp:S4 R/Proc:S4 CdC:HA01 MATERIALE E STRUMENTI TECNICI UFFICIO TECNICO	246,04	previsione di competenza	2.622,25	2.600,00	2.600,00	2.600,00
			<i>di cui già impegnato</i>		(0,00)	(0,00)	(0,00)
			di cui fondo pluriennale vincolato	(0,00)	(0,00)	(0,00)	(0,00)
			previsioni di cassa	3.000,00	2.846,04		
-	(01.06.1) Capitolo: 863 / 5 C/Resp:S4 R/Proc:S4 CdC:HA01 PUBBLICAZIONI,GIORNALI,RIVISTE UFFICIO TECNICO	0,00	previsione di competenza	500,00	500,00	500,00	500,00
			<i>di cui già impegnato</i>		(0,00)	(0,00)	(0,00)
			di cui fondo pluriennale vincolato	(0,00)	(0,00)	(0,00)	(0,00)
			previsioni di cassa	500,00	500,00		



PEG DI PREVISIONE SPESE 2017 - 2019

MISSIONE, PROGRAMMA, TITOLO	DENOMINAZIONE	RESIDUI PRESUNTI AL TERMINE DELL'ESERCIZIO 2016		PREVISIONI DEFINITIVE DELL'ANNO 2016	Previsioni dell'anno 2017	Previsioni dell'anno 2018	Previsioni dell'anno 2019
	(01.06.1) Capitolo: 863 / 10	0,00	previsione di competenza	250,00	250,00	250,00	250,00
			<i>di cui già impegnato</i>		(0,00)	(0,00)	(0,00)
			di cui fondo pluriennale vincolato	(0,00)	(0,00)	(0,00)	(0,00)
			previsioni di cassa	250,00	250,00		
	(01.06.1) Capitolo: 870	126,67	previsione di competenza	2.000,00	2.000,00	2.000,00	2.000,00
			<i>di cui già impegnato</i>		(1.000,00)	(0,00)	(0,00)
			di cui fondo pluriennale vincolato	(0,00)	(0,00)	(0,00)	(0,00)
			previsioni di cassa	2.438,63	2.126,67		
	(01.06.1) Capitolo: 871	7.872,11	previsione di competenza	25.374,92	41.000,00	41.000,00	41.000,00
			<i>di cui già impegnato</i>		(41.000,00)	(0,00)	(0,00)
			di cui fondo pluriennale vincolato	(0,00)	(0,00)	(0,00)	(0,00)
			previsioni di cassa	64.000,00	48.872,11		
	(01.06.1) Capitolo: 871 / 1	1.054,08	previsione di competenza	11.054,08	23.000,00	23.000,00	23.000,00
			<i>di cui già impegnato</i>		(10.987,39)	(0,00)	(0,00)
			di cui fondo pluriennale vincolato	(0,00)	(0,00)	(0,00)	(0,00)
			previsioni di cassa	23.000,00	24.054,08		
	(01.06.1) Capitolo: 871 / 900	0,00	previsione di competenza	15.580,48	0,00	0,00	0,00
			<i>di cui già impegnato</i>		(0,00)	(0,00)	(0,00)
			di cui fondo pluriennale vincolato	(15.580,48)	(0,00)	(0,00)	(0,00)
			previsioni di cassa	0,00	0,00		
	(01.06.1) Capitolo: 871 / 901	0,00	previsione di competenza	10.987,39	0,00	0,00	0,00
			<i>di cui già impegnato</i>		(0,00)	(0,00)	(0,00)
			di cui fondo pluriennale vincolato	(10.987,39)	(0,00)	(0,00)	(0,00)
			previsioni di cassa	0,00	0,00		
	(01.06.1) Capitolo: 872	4.765,05	previsione di competenza	9.538,91	29.000,00	29.000,00	29.000,00
			<i>di cui già impegnato</i>		(28.409,12)	(0,00)	(0,00)
			di cui fondo pluriennale vincolato	(0,00)	(0,00)	(0,00)	(0,00)
			previsioni di cassa	33.000,00	33.765,05		
	(01.06.1) Capitolo: 872 / 1	0,00	previsione di competenza	3.000,00	3.000,00	3.000,00	3.000,00
			<i>di cui già impegnato</i>		(2.576,02)	(0,00)	(0,00)
			di cui fondo pluriennale vincolato	(0,00)	(0,00)	(0,00)	(0,00)
			previsioni di cassa	3.000,00	3.000,00		



PEG DI PREVISIONE SPESE 2017 - 2019

MISSIONE, PROGRAMMA, TITOLO	DENOMINAZIONE	RESIDUI PRESUNTI AL TERMINE DELL'ESERCIZIO 2016		PREVISIONI DEFINITIVE DELL'ANNO 2016	Previsioni dell'anno 2017	Previsioni dell'anno 2018	Previsioni dell'anno 2019
-	(01.06.1) Capitolo: 872 / 900 C/Resp:S4 R/Proc:S4 F.P.V. MANUTENZIONE IMPIANTI ASCENSO=RI,ANTINCENDIO E ANTIINTRUSIO= NE	0,00	previsione di competenza	19.354,17	0,00	0,00	0,00
			<i>di cui già impegnato</i>		(0,00)	(0,00)	(0,00)
			di cui fondo pluriennale vincolato	(19.354,17)	(0,00)	(0,00)	(0,00)
			previsioni di cassa	0,00	0,00		
-	(01.06.1) Capitolo: 873 C/Resp:S2 R/Proc:S2 CdC:HB01 SPESE INERENTI LA GESTIONE RISPARMIO ENERGETICO	0,00	previsione di competenza	0,00	1.000,00	1.000,00	1.000,00
			<i>di cui già impegnato</i>		(1.000,00)	(0,00)	(0,00)
			di cui fondo pluriennale vincolato	(0,00)	(0,00)	(0,00)	(0,00)
			previsioni di cassa	1.000,00	1.000,00		
-	(01.06.1) Capitolo: 873 / 900 C/Resp:S2 R/Proc:S2 CdC:HB01 FPV-SPESE INERENTI LA GESTIONE RISPARMIO ENERGETICO	0,00	previsione di competenza	1.000,00	0,00	0,00	0,00
			<i>di cui già impegnato</i>		(0,00)	(0,00)	(0,00)
			di cui fondo pluriennale vincolato	(1.000,00)	(0,00)	(0,00)	(0,00)
			previsioni di cassa	0,00	0,00		
-	(01.06.1) Capitolo: 875 C/Resp:S2 R/Proc:S2 CdC:HA01 SPESE PER LITI, ARBITRAGGI, RISARCIMENTI E CONSULENZE	2.000,00	previsione di competenza	2.000,00	2.000,00	2.000,00	2.000,00
			<i>di cui già impegnato</i>		(0,00)	(0,00)	(0,00)
			di cui fondo pluriennale vincolato	(0,00)	(0,00)	(0,00)	(0,00)
			previsioni di cassa	4.000,00	4.000,00		
-	(01.06.1) Capitolo: 878 C/Resp:S4 R/Proc:S4 CdC:HA01 PROGETTAZIONI, PERIZIE, COLLAUDI,SOPRALLUOGHI E STUDI	11.057,74	previsione di competenza	10.000,00	14.480,00	10.000,00	10.000,00
			<i>di cui già impegnato</i>		(4.480,00)	(0,00)	(0,00)
			di cui fondo pluriennale vincolato	(0,00)	(0,00)	(0,00)	(0,00)
			previsioni di cassa	15.000,00	25.537,74		
-	(01.06.1) Capitolo: 878 / 900 C/Resp:S4 R/Proc:S4 CdC:HA01 F.P.V. PROGETTAZIONI, PERIZIE, COLLAUDI,SOPRALLUOGHI E STUDI	0,00	previsione di competenza	4.480,00	0,00	0,00	0,00
			<i>di cui già impegnato</i>		(0,00)	(0,00)	(0,00)
			di cui fondo pluriennale vincolato	(4.480,00)	(0,00)	(0,00)	(0,00)
			previsioni di cassa	0,00	0,00		
-	(01.06.1) Capitolo: 879 C/Resp:S4 R/Proc:S4 CdC:HB01 SPESA PER PARTECIPAZIONE A CORSI DI AGGIORNAMENTO PERSONALE DIPENDENTE	100,00	previsione di competenza	400,00	400,00	400,00	400,00
			<i>di cui già impegnato</i>		(400,00)	(0,00)	(0,00)
			di cui fondo pluriennale vincolato	(0,00)	(0,00)	(0,00)	(0,00)
			previsioni di cassa	400,00	500,00		
-	(01.06.1) Capitolo: 879 / 1 C/Resp:S4 R/Proc:S4 CdC:HB01 SPESA PER TELEFONIA MOBILE SETTORE UFFICIO TECNICO	0,00	previsione di competenza	1.800,00	1.800,00	1.800,00	1.800,00
			<i>di cui già impegnato</i>		(1.800,00)	(0,00)	(0,00)
			di cui fondo pluriennale vincolato	(0,00)	(0,00)	(0,00)	(0,00)
			previsioni di cassa	1.800,00	1.800,00		



PEG DI PREVISIONE SPESE 2017 - 2019

MISSIONE, PROGRAMMA, TITOLO	DENOMINAZIONE	RESIDUI PRESUNTI AL TERMINE DELL'ESERCIZIO 2016		PREVISIONI DEFINITIVE DELL'ANNO 2016	Previsioni dell'anno 2017	Previsioni dell'anno 2018	Previsioni dell'anno 2019	
0108	- (01.06.1) Capitolo: 890 C/Resp:S2 R/Proc:S2 CdC:HA01 FITTI PER LOCALI ASI	13.914,65	previsione di competenza <i>di cui già impegnato</i> di cui fondo pluriennale vincolato previsioni di cassa	38.351,79 (0,00) 50.000,00	38.351,79 (38.351,79) (0,00) 52.266,44	38.351,79 (0,00) (0,00)	38.351,79 (0,00) (0,00)	
	- (01.06.1) Capitolo: 900 C/Resp:S4 R/Proc:S4 CdC:HA01 IMPOSTE, TASSE E TRIBUTI	1.695,62	previsione di competenza <i>di cui già impegnato</i> di cui fondo pluriennale vincolato previsioni di cassa	5.000,00 (0,00) 6.602,50	5.000,00 (2.000,00) (0,00) 6.695,62	5.000,00 (0,00) (0,00)	5.000,00 (0,00) (0,00)	
	- (01.06.1) Capitolo: 901 C/Resp:S3 R/Proc:S3 CdC:HB01 IMPOSTA ATTIVITA' PRODUTTIVE SU ASSEGNI AL PERSONALE EDILIZIA	6.148,00	previsione di competenza <i>di cui già impegnato</i> di cui fondo pluriennale vincolato previsioni di cassa	46.131,46 (0,00) 55.296,26	49.163,62 (36.860,06) (0,00) 55.311,62	49.069,06 (0,00) (0,00)	48.974,49 (0,00) (0,00)	
	Totale Programma 06 Ufficio tecnico	75.289,50	previsione di competenza <i>di cui già impegnato</i> <i>di cui fondo pluriennale vincolato</i> previsioni di cassa	979.726,44 (92.091,38) 1.006.913,46	1.002.016,04 (792.612,60) (0,00) 1.070.470,60	954.453,99 (0,00) (0,00)	952.970,78 (0,00) (0,00)	
	Programma 08 Statistica e sistemi informativi							
	Titolo 1	Spese correnti	3.996,70	previsione di competenza <i>di cui già impegnato</i> <i>di cui fondo pluriennale vincolato</i> previsioni di cassa	106.827,69 (6.391,21) 122.249,09	69.221,12 (62.396,38) (0,00) 73.217,82	64.090,77 (0,00) (0,00)	63.976,95 (0,00) (0,00)
	- (01.08.1) Capitolo: 930 C/Resp:S3 R/Proc:S3 RETRIBUZIONI ED EMOLUMENTI PERSONALE UFF.STAFF SEGR.GEN. (STATISTICA)	0,00	previsione di competenza <i>di cui già impegnato</i> di cui fondo pluriennale vincolato previsioni di cassa	71.662,21 (0,00) 72.479,68	40.104,52 (38.842,46) (0,00) 40.104,52	40.104,52 (0,00) (0,00)	40.104,52 (0,00) (0,00)	
	- (01.08.1) Capitolo: 931 C/Resp:S3 R/Proc:S3 FONDO PER LA PRODUTTIVITA' E MIGLIORAMENTO DEI SERVIZI PROVINCIALI PERSON.UFF.STAFF SEGR.GEN.(STATISTICA)	0,00	previsione di competenza <i>di cui già impegnato</i> di cui fondo pluriennale vincolato previsioni di cassa	0,00 (0,00) 8.828,70	7.209,33 (4.009,63) (0,00) 7.209,33	3.044,52 (0,00) (0,00)	2.959,14 (0,00) (0,00)	



PEG DI PREVISIONE SPESE 2017 - 2019

MISSIONE, PROGRAMMA, TITOLO	DENOMINAZIONE	RESIDUI PRESUNTI AL TERMINE DELL'ESERCIZIO 2016		PREVISIONI DEFINITIVE DELL'ANNO 2016	Previsioni dell'anno 2017	Previsioni dell'anno 2018	Previsioni dell'anno 2019
-	(01.08.1) Capitolo: 931 / 1 C/Resp:S3 R/Proc:S3 FONDO PER LAVORO STRAORDINARIO	0,00	previsione di competenza	503,82	0,00	444,48	444,48
			<i>di cui già impegnato</i>		(0,00)	(0,00)	(0,00)
			di cui fondo pluriennale vincolato	(0,00)	(0,00)	(0,00)	(0,00)
			previsioni di cassa	503,82	0,00		
-	(01.08.1) Capitolo: 931 / 900 C/Resp:S3 R/Proc:S3 FPVFONDO PER LA PRODUTTIVITA' E MIGLIORAMENTO DEI SERVIZI PROVINCIALI PERSON.UFF.STAFF SEGR.GEN.(STATISTICA)	0,00	previsione di competenza	4.009,63	0,00	0,00	0,00
			<i>di cui già impegnato</i>		(0,00)	(0,00)	(0,00)
			di cui fondo pluriennale vincolato	(4.009,63)	(0,00)	(0,00)	(0,00)
			previsioni di cassa	0,00	0,00		
-	(01.08.1) Capitolo: 932 C/Resp:S3 R/Proc:S3 ASSEGNO AL NUCLEO- PERSONALE STATISTICA	0,00	previsione di competenza	1.397,04	2.608,64	3.608,64	3.608,64
			<i>di cui già impegnato</i>		(2.599,92)	(0,00)	(0,00)
			di cui fondo pluriennale vincolato	(0,00)	(0,00)	(0,00)	(0,00)
			previsioni di cassa	1.397,04	2.608,64		
-	(01.08.1) Capitolo: 933 C/Resp:S3 R/Proc:S3 ONERI ASSISTENZIALI E PREVID. A CARICO ENTE PERSONALE SERVIZIO STATISTICA	2.623,40	previsione di competenza	17.269,66	12.844,41	11.004,63	10.983,45
			<i>di cui già impegnato</i>		(11.244,75)	(0,00)	(0,00)
			di cui fondo pluriennale vincolato	(0,00)	(0,00)	(0,00)	(0,00)
			previsioni di cassa	26.824,76	15.467,81		
-	(01.08.1) Capitolo: 933 / 1 C/Resp:S3 R/Proc:S3 CONTRIBUTI INADEL PREV.LE A CARICO ENTE PERSONALE SERVIZIO STATISTICA	436,37	previsione di competenza	2.840,06	2.211,38	1.863,75	1.863,75
			<i>di cui già impegnato</i>		(2.133,61)	(0,00)	(0,00)
			di cui fondo pluriennale vincolato	(0,00)	(0,00)	(0,00)	(0,00)
			previsioni di cassa	3.622,52	2.647,75		
-	(01.08.1) Capitolo: 933 / 900 C/Resp:S3 R/Proc:S3 FPV-ONERI ASSISTENZIALI E PREVID. A CARICO ENTE PERSONALE SERVIZIO STATISTICA	0,00	previsione di competenza	1.818,60	0,00	0,00	0,00
			<i>di cui già impegnato</i>		(0,00)	(0,00)	(0,00)
			di cui fondo pluriennale vincolato	(1.818,60)	(0,00)	(0,00)	(0,00)
			previsioni di cassa	0,00	0,00		
-	(01.08.1) Capitolo: 933 / 901 C/Resp:S3 R/Proc:S3 FPV-CONTRIBUTI INADEL PREV.LE A CARICO ENTE PERSONALE SERVIZIO STATISTICA	0,00	previsione di competenza	347,63	0,00	0,00	0,00
			<i>di cui già impegnato</i>		(0,00)	(0,00)	(0,00)
			di cui fondo pluriennale vincolato	(347,63)	(0,00)	(0,00)	(0,00)
			previsioni di cassa	0,00	0,00		



PEG DI PREVISIONE SPESE 2017 - 2019

MISSIONE, PROGRAMMA, TITOLO	DENOMINAZIONE	RESIDUI PRESUNTI AL TERMINE DELL'ESERCIZIO 2016		PREVISIONI DEFINITIVE DELL'ANNO 2016	Previsioni dell'anno 2017	Previsioni dell'anno 2018	Previsioni dell'anno 2019
0111	- (01.08.1) Capitolo: 934 C/Resp:S17 R/Proc:S17 SPESA PER PARTECIPAZIONE A CORSI DI AGGIORNAMENTO PERSONALE SERVIZIO STATISTICO	0,00	previsione di competenza	250,00	250,00	250,00	250,00
			<i>di cui già impegnato</i>		(250,00)	(0,00)	(0,00)
			di cui fondo pluriennale vincolato	(0,00)	(0,00)	(0,00)	(0,00)
			previsioni di cassa	250,00	250,00		
	- (01.08.1) Capitolo: 940 C/Resp:S3 R/Proc:S3 IMPOSTA ATTIVITA' PRODUTTIVE ASSEgni AL PERSONALE SERVIZIO STATISTICO	936,93	previsione di competenza	6.513,69	3.992,84	3.770,23	3.762,97
			<i>di cui già impegnato</i>		(3.316,01)	(0,00)	(0,00)
			di cui fondo pluriennale vincolato	(0,00)	(0,00)	(0,00)	(0,00)
			previsioni di cassa	8.342,57	4.929,77		
	- (01.08.1) Capitolo: 940 / 900 C/Resp:S3 R/Proc:S3 F.P.V. - IMPOSTA ATTIVITA' PRODUTTIVE ASSEgni AL PERSONALE SERVIZIO STATISTICO	0,00	previsione di competenza	215,35	0,00	0,00	0,00
			<i>di cui già impegnato</i>		(0,00)	(0,00)	(0,00)
			di cui fondo pluriennale vincolato	(215,35)	(0,00)	(0,00)	(0,00)
			previsioni di cassa	0,00	0,00		
Totale Programma 08	Statistica e sistemi informativi	3.996,70	previsione di competenza	106.827,69	69.221,12	64.090,77	63.976,95
			<i>di cui già impegnato</i>		(62.396,38)	(0,00)	(0,00)
			<i>di cui fondo pluriennale vincolato</i>	(6.391,21)	(0,00)	(0,00)	(0,00)
			previsioni di cassa	122.249,09	73.217,82		
Programma 11	Altri servizi generali						
Titolo 1	Spese correnti	365.131,23	previsione di competenza	3.266.064,21	3.011.685,66	2.890.504,89	2.856.610,31
			<i>di cui già impegnato</i>		(2.275.495,02)	(0,00)	(0,00)
			<i>di cui fondo pluriennale vincolato</i>	(112.268,76)	(0,00)	(0,00)	(0,00)
			previsioni di cassa	3.578.630,66	3.372.901,23		
	- (01.11.1) Capitolo: 600 / 1 C/Resp:S3 R/Proc:S3 CdC:BA01 RETRIBUZIONI ED EMOLUMENTI PERSONALE UFFICIO RELAZIONI CON IL PUBBLICO	0,00	previsione di competenza	106.116,20	108.823,38	108.479,03	108.479,03
			<i>di cui già impegnato</i>		(92.294,60)	(0,00)	(0,00)
			di cui fondo pluriennale vincolato	(0,00)	(0,00)	(0,00)	(0,00)
			previsioni di cassa	108.056,24	108.823,38		
	- (01.11.1) Capitolo: 600 / 901 C/Resp:S3 R/Proc:S3 CdC:BA01 FPV-RETRIBUZIONI ED EMOLUMENTI PERSONALE UFFICIO RELAZIONI CON IL PUBBLICO	0,00	previsione di competenza	344,35	0,00	0,00	0,00
			<i>di cui già impegnato</i>		(0,00)	(0,00)	(0,00)
di cui fondo pluriennale vincolato			(344,35)	(0,00)	(0,00)	(0,00)	
previsioni di cassa			0,00	0,00			



PEG DI PREVISIONE SPESE 2017 - 2019

MISSIONE, PROGRAMMA, TITOLO	DENOMINAZIONE	RESIDUI PRESUNTI AL TERMINE DELL'ESERCIZIO 2016		PREVISIONI DEFINITIVE DELL'ANNO 2016	PREVISIONI		
					dell'anno 2017	dell'anno 2018	dell'anno 2019
-	(01.11.1) Capitolo: 602 C/Resp:S3 R/Proc:S3 CdC:AB01 FONDO PER LA PRODUTTIVITA ED IL MIGLIORAMENTO DEI SERVIZI PERS. UFFICIO RELAZ. CON IL PUBBLICO	0,00	previsione di competenza	0,00	13.456,77	7.019,75	6.791,23
			<i>di cui già impegnato</i>		(6.021,67)	(0,00)	(0,00)
			di cui fondo pluriennale vincolato	(0,00)	(0,00)	(0,00)	(0,00)
			previsioni di cassa	14.090,63	13.456,77		
-	(01.11.1) Capitolo: 602 / 1 C/Resp:S3 R/Proc:S3 CdC:AB01 FONDO PER LAVORO STRAORDINARIO	0,00	previsione di competenza	839,70	125,00	125,00	125,00
			<i>di cui già impegnato</i>		(0,00)	(0,00)	(0,00)
			di cui fondo pluriennale vincolato	(0,00)	(0,00)	(0,00)	(0,00)
			previsioni di cassa	839,70	125,00		
-	(01.11.1) Capitolo: 602 / 900 C/Resp:S3 R/Proc:S3 CdC:AB01 FPV-FONDO PER LA PRODUTTIVITA ED IL MIGLIORAMENTO DEI SERVIZI PERS. UFFICIO RELAZ. CON IL PUBBLICO	0,00	previsione di competenza	6.021,67	0,00	0,00	0,00
			<i>di cui già impegnato</i>		(0,00)	(0,00)	(0,00)
			di cui fondo pluriennale vincolato	(6.021,67)	(0,00)	(0,00)	(0,00)
			previsioni di cassa	0,00	0,00		
-	(01.11.1) Capitolo: 665 C/Resp:S3 R/Proc:S3 CdC:CB01 EMOLUMENTI PERSONALE SERVIZI COMUNI	0,00	previsione di competenza	570.806,28	506.629,48	505.791,48	505.791,48
			<i>di cui già impegnato</i>		(430.683,20)	(0,00)	(0,00)
			di cui fondo pluriennale vincolato	(0,00)	(0,00)	(0,00)	(0,00)
			previsioni di cassa	576.117,44	506.629,48		
-	(01.11.1) Capitolo: 665 / 1 C/Resp:S3 R/Proc:S3 CdC:CB01 FONDO PER LA PRODUTTIVITA' ED IL MIGLIORAMENTO DEI SERVIZI SETTORE SERVIZI COMUNI	0,00	previsione di competenza	40.254,69	67.290,39	33.435,94	32.366,78
			<i>di cui già impegnato</i>		(31.911,21)	(0,00)	(0,00)
			di cui fondo pluriennale vincolato	(0,00)	(0,00)	(0,00)	(0,00)
			previsioni di cassa	112.488,47	67.290,39		
-	(01.11.1) Capitolo: 665 / 2 C/Resp:S3 R/Proc:S3 CdC:CB01 ASSEGNI AL NUCLEO- SETTORE SERVIZI COMUNI	0,00	previsione di competenza	11.136,18	12.085,92	12.502,92	12.502,92
			<i>di cui già impegnato</i>		(11.765,27)	(0,00)	(0,00)
			di cui fondo pluriennale vincolato	(0,00)	(0,00)	(0,00)	(0,00)
			previsioni di cassa	11.136,18	12.085,92		
-	(01.11.1) Capitolo: 665 / 5 C/Resp:S3 R/Proc:S3 CdC:CB01 FONDO PER LAVORO STRAORDINARIO	3.446,38	previsione di competenza	4.702,32	625,00	625,00	625,00
			<i>di cui già impegnato</i>		(0,00)	(0,00)	(0,00)
			di cui fondo pluriennale vincolato	(0,00)	(0,00)	(0,00)	(0,00)
			previsioni di cassa	4.702,32	4.071,38		



PEG DI PREVISIONE SPESE 2017 - 2019

MISSIONE, PROGRAMMA, TITOLO	DENOMINAZIONE	RESIDUI PRESUNTI AL TERMINE DELL'ESERCIZIO 2016		PREVISIONI DEFINITIVE DELL'ANNO 2016	Previsioni dell'anno 2017	Previsioni dell'anno 2018	Previsioni dell'anno 2019
-	(01.11.1) Capitolo: 665 / 900 C/Resp:S3 R/Proc:S3 CdC:CB01 F.P.V.EMOLUMENTI PERSONALE SERVIZI COMUNI	0,00	previsione di competenza	838,00	0,00	0,00	0,00
			<i>di cui già impegnato</i>		(0,00)	(0,00)	(0,00)
			di cui fondo pluriennale vincolato	(838,00)	(0,00)	(0,00)	(0,00)
			previsioni di cassa	0,00	0,00		
-	(01.11.1) Capitolo: 665 / 901 C/Resp:S3 R/Proc:S3 CdC:CB01 F.P.V.FONDO PER LA PRODUTTIVITA' ED IL MIGLIORAMENTO DEI SERVIZI SETTORE SERVIZI COMUNI	0,00	previsione di competenza	31.911,21	0,00	0,00	0,00
			<i>di cui già impegnato</i>		(0,00)	(0,00)	(0,00)
			di cui fondo pluriennale vincolato	(31.911,21)	(0,00)	(0,00)	(0,00)
			previsioni di cassa	0,00	0,00		
-	(01.11.1) Capitolo: 950 C/Resp:S3 R/Proc:S3 CdC:LC01 RETRIBUZIONI ED EMOLUMENTI PERSONALE POLIZIA PROV.LE	0,00	previsione di competenza	978.683,40	921.019,43	917.799,43	895.226,27
			<i>di cui già impegnato</i>		(773.267,53)	(0,00)	(0,00)
			di cui fondo pluriennale vincolato	(0,00)	(0,00)	(0,00)	(0,00)
			previsioni di cassa	980.160,58	921.019,43		
-	(01.11.1) Capitolo: 950 / 900 C/Resp:S3 R/Proc:S3 CdC:LC01 F.P.V.RETRIBUZIONI ED EMOLUMENTI PERSONALE POLIZIA PROV.LE	0,00	previsione di competenza	3.220,00	0,00	0,00	0,00
			<i>di cui già impegnato</i>		(0,00)	(0,00)	(0,00)
			di cui fondo pluriennale vincolato	(3.220,00)	(0,00)	(0,00)	(0,00)
			previsioni di cassa	0,00	0,00		
-	(01.11.1) Capitolo: 952 C/Resp:S3 R/Proc:S3 CdC:LC01 ONERI ASSISTENZIALI E PREVID. A CARICO ENTE PERSONALE POLIZIA PROV.LE	47.753,00	previsione di competenza	324.683,07	285.874,09	285.453,98	279.205,42
			<i>di cui già impegnato</i>		(210.359,88)	(0,00)	(0,00)
			di cui fondo pluriennale vincolato	(0,00)	(0,00)	(0,00)	(0,00)
			previsioni di cassa	300.767,64	333.627,09		
-	(01.11.1) Capitolo: 952 / 1 C/Resp:S3 R/Proc:S3 CdC:LC01 CONTRIBUTI INADEL PREV.LE A CARICO ENTE PERSONALE POLIZIA PROV.LE	5.479,57	previsione di competenza	30.872,18	53.040,00	41.099,57	39.998,00
			<i>di cui già impegnato</i>		(36.131,90)	(0,00)	(0,00)
			di cui fondo pluriennale vincolato	(0,00)	(0,00)	(0,00)	(0,00)
			previsioni di cassa	37.816,60	58.519,57		
-	(01.11.1) Capitolo: 952 / 901 C/Resp:S3 R/Proc:S3 CdC:LC01 FPV-CONTRIBUTI INADEL PREV.LE A CARICO ENTE PERSONALE POLIZIA PROV.LE	0,00	previsione di competenza	11.940,43	0,00	0,00	0,00
			<i>di cui già impegnato</i>		(0,00)	(0,00)	(0,00)
			di cui fondo pluriennale vincolato	(11.940,43)	(0,00)	(0,00)	(0,00)
			previsioni di cassa	0,00	0,00		
-	(01.11.1) Capitolo: 961 C/Resp:S3 R/Proc:S3 CdC:LB01 RETRIBUZIONI ED EMOLUMENTI PERSONALE SETTORE LEGALE	0,00	previsione di competenza	259.321,90	207.085,43	186.937,43	186.937,43
			<i>di cui già impegnato</i>		(174.406,01)	(0,00)	(0,00)
			di cui fondo pluriennale vincolato	(0,00)	(0,00)	(0,00)	(0,00)
			previsioni di cassa	271.938,61	207.085,40		



PEG DI PREVISIONE SPESE 2017 - 2019

MISSIONE, PROGRAMMA, TITOLO	DENOMINAZIONE	RESIDUI PRESUNTI AL TERMINE DELL'ESERCIZIO 2016		PREVISIONI DEFINITIVE DELL'ANNO 2016	Previsioni		
					dell'anno 2017	dell'anno 2018	dell'anno 2019
-	(01.11.1) Capitolo: 961 / 900 C/Resp:S3 R/Proc:S3 CdC:LB01 F.P.V.RETRIBUZIONI ED EMOLUMENTI PERSONALE SETTORE LEGALE	0,00	previsione di competenza	20.148,00	0,00	0,00	0,00
			<i>di cui già impegnato</i>		(0,00)	(0,00)	(0,00)
			di cui fondo pluriennale vincolato	(20.148,00)	(0,00)	(0,00)	(0,00)
			previsioni di cassa	0,00	0,00		
-	(01.11.1) Capitolo: 962 C/Resp:S3 R/Proc:S3 CdC:LB01 FONDO PER LA PRODUTTIVITA' ED IL MIGLIORAMENTO DEI SERVIZI PERSONALE SETTORE LEGALE	0,00	previsione di competenza	12.841,72	21.841,16	11.740,77	11.502,33
			<i>di cui già impegnato</i>		(9.666,89)	(0,00)	(0,00)
			di cui fondo pluriennale vincolato	(0,00)	(0,00)	(0,00)	(0,00)
			previsioni di cassa	34.990,33	21.841,16		
-	(01.11.1) Capitolo: 962 / 1 C/Resp:S3 R/Proc:S3 CdC:LB01 FONDO PER LAVORO STRAORDINARIO	0,00	previsione di competenza	1.007,64	75,00	75,00	75,00
			<i>di cui già impegnato</i>		(0,00)	(0,00)	(0,00)
			di cui fondo pluriennale vincolato	(0,00)	(0,00)	(0,00)	(0,00)
			previsioni di cassa	1.007,64	75,00		
-	(01.11.1) Capitolo: 962 / 900 C/Resp:S3 R/Proc:S3 CdC:LB01 F.P.V.FONDO PER LA PRODUTTIVITA' ED IL MIGLIORAMENTO DEI SERVIZI PERSONALE SETTORE LEGALE	0,00	previsione di competenza	9.666,89	0,00	0,00	0,00
			<i>di cui già impegnato</i>		(0,00)	(0,00)	(0,00)
			di cui fondo pluriennale vincolato	(9.666,89)	(0,00)	(0,00)	(0,00)
			previsioni di cassa	0,00	0,00		
-	(01.11.1) Capitolo: 963 C/Resp:S3 R/Proc:S3 CdC:LB01 ONERI ASSISTENZIALI E PREVID. A CARICO ENTE PER IL PERSONALE ADDETTO AGLI AFFARI LEGALI	7.901,75	previsione di competenza	58.712,76	60.139,84	49.574,31	49.515,15
			<i>di cui già impegnato</i>		(47.464,83)	(0,00)	(0,00)
			di cui fondo pluriennale vincolato	(0,00)	(0,00)	(0,00)	(0,00)
			previsioni di cassa	67.927,78	68.041,59		
-	(01.11.1) Capitolo: 963 / 1 C/Resp:S3 R/Proc:S3 CdC:LB01 CONTRIBUTI INADEL PREV.LE A CARICO ENTE PER IL PERSONALE SETTORE LEGALE	1.173,86	previsione di competenza	8.413,16	12.630,94	8.941,80	8.941,80
			<i>di cui già impegnato</i>		(9.000,97)	(0,00)	(0,00)
			di cui fondo pluriennale vincolato	(0,00)	(0,00)	(0,00)	(0,00)
			previsioni di cassa	13.862,66	13.804,80		
-	(01.11.1) Capitolo: 963 / 900 C/Resp:S3 R/Proc:S3 CdC:LB01 FPV-ONERI ASSISTENZIALI E PREVID. A CARICO ENTE PER IL PERSONALE ADDETTO AGLI AFFARI LEGALI	0,00	previsione di competenza	10.506,25	0,00	0,00	0,00
			<i>di cui già impegnato</i>		(0,00)	(0,00)	(0,00)
			di cui fondo pluriennale vincolato	(10.506,25)	(0,00)	(0,00)	(0,00)
			previsioni di cassa	0,00	0,00		



PEG DI PREVISIONE SPESE 2017 - 2019

MISSIONE, PROGRAMMA, TITOLO	DENOMINAZIONE	RESIDUI PRESUNTI AL TERMINE DELL'ESERCIZIO 2016		PREVISIONI DEFINITIVE DELL'ANNO 2016	Previsioni dell'anno 2017	Previsioni dell'anno 2018	Previsioni dell'anno 2019
	(01.11.1) Capitolo: 963 / 901 C/Resp:S3 R/Proc:S3 CdC:LB01 FPV-CONTRIBUTI INADEL PREV.LE A CARICO ENTE PER IL PERSONALE SETTORE LEGALE	0,00	previsione di competenza	3.689,14	0,00	0,00	0,00
			<i>di cui già impegnato</i>		(0,00)	(0,00)	(0,00)
			di cui fondo pluriennale vincolato	(3.689,14)	(0,00)	(0,00)	(0,00)
			previsioni di cassa	0,00	0,00		
	(01.11.1) Capitolo: 965 C/Resp:S3 R/Proc:S3 CdC:LB01 ASSEGNI NUCLEO PERSONALE ADDETTO AGLI AFFARI LEGALI	206,34	previsione di competenza	2.489,04	417,00	0,00	0,00
			<i>di cui già impegnato</i>		(417,00)	(0,00)	(0,00)
			di cui fondo pluriennale vincolato	(0,00)	(0,00)	(0,00)	(0,00)
			previsioni di cassa	2.489,04	623,34		
	(01.11.1) Capitolo: 966 C/Resp:S3 R/Proc:S3 CdC:GC01 RETRIBUZIONI ED EMOLUMENTI AL PERSONALE AUTOPARCO	0,00	previsione di competenza	108.217,08	108.974,07	106.387,07	106.387,07
			<i>di cui già impegnato</i>		(93.805,41)	(0,00)	(0,00)
			di cui fondo pluriennale vincolato	(0,00)	(0,00)	(0,00)	(0,00)
			previsioni di cassa	110.612,56	108.974,07		
	(01.11.1) Capitolo: 966 / 900 C/Resp:S3 R/Proc:S3 CdC:GC01 FPV-RETRIBUZIONI ED EMOLUMENTI AL PERSONALE AUTOPARCO	0,00	previsione di competenza	2.587,00	0,00	0,00	0,00
			<i>di cui già impegnato</i>		(0,00)	(0,00)	(0,00)
			di cui fondo pluriennale vincolato	(2.587,00)	(0,00)	(0,00)	(0,00)
			previsioni di cassa	0,00	0,00		
	(01.11.1) Capitolo: 967 C/Resp:S3 R/Proc:S3 CdC:GC01 FONDO PER LA PRODUTTIVITA' ED IL MIGLIORAMENTO DEI SERVIZI PER IL PERSONALE AUTOPARCO	3.661,71	previsione di competenza	17.760,02	13.194,38	7.877,58	7.653,50
			<i>di cui già impegnato</i>		(4.909,53)	(0,00)	(0,00)
			di cui fondo pluriennale vincolato	(0,00)	(0,00)	(0,00)	(0,00)
			previsioni di cassa	18.732,92	13.194,38		
	(01.11.1) Capitolo: 967 / 1 C/Resp:S3 R/Proc:S3 CdC:GC01 FONDO PER LAVORO STRAORDINARIO	4.762,93	previsione di competenza	15.500,04	15.000,00	10.000,00	10.000,00
			<i>di cui già impegnato</i>		(15.000,00)	(0,00)	(0,00)
			di cui fondo pluriennale vincolato	(0,00)	(0,00)	(0,00)	(0,00)
			previsioni di cassa	5.500,04	19.762,93		
(01.11.1) Capitolo: 967 / 900 C/Resp:S3 R/Proc:S3 CdC:GC01 F.P.V. -FONDO PER LA PRODUTTIVITA' ED IL MIGLIORAMENTO DEI SERVIZI PER IL PERSONALE AUTOPARCO	0,00	previsione di competenza	4.909,53	0,00	0,00	0,00	
		<i>di cui già impegnato</i>		(0,00)	(0,00)	(0,00)	
		di cui fondo pluriennale vincolato	(4.909,53)	(0,00)	(0,00)	(0,00)	
		previsioni di cassa	0,00	0,00			



PEG DI PREVISIONE SPESE 2017 - 2019

MISSIONE, PROGRAMMA, TITOLO	DENOMINAZIONE	RESIDUI PRESUNTI AL TERMINE DELL'ESERCIZIO 2016		PREVISIONI DEFINITIVE DELL'ANNO 2016	Previsioni dell'anno 2017	Previsioni dell'anno 2018	Previsioni dell'anno 2019
-	(01.11.1) Capitolo: 968 C/Resp:S3 R/Proc:S3 CdC:GC01 ONERI ASSISTENZIALI E PREVID. A CARICO ENTE PER IL PERSONALE ADDETTO ALL'AUTOPARCO	5.284,18	previsione di competenza	28.648,12	36.478,73	31.219,37	31.163,78
			<i>di cui già impegnato</i>		(27.297,91)	(0,00)	(0,00)
			di cui fondo pluriennale vincolato	(0,00)	(0,00)	(0,00)	(0,00)
			previsioni di cassa	34.769,72	41.762,91		
-	(01.11.1) Capitolo: 968 / 1 C/Resp:S3 R/Proc:S3 CdC:GC01 CONTRIBUTI INADEL PREV.LE A CARICO ENTE PER IL PERSONALE ADDETTO ALL'AUTOPARCO	705,12	previsione di competenza	4.531,51	5.205,06	4.827,90	4.827,90
			<i>di cui già impegnato</i>		(4.224,73)	(0,00)	(0,00)
			di cui fondo pluriennale vincolato	(0,00)	(0,00)	(0,00)	(0,00)
			previsioni di cassa	5.593,80	5.910,18		
-	(01.11.1) Capitolo: 968 / 900 C/Resp:S3 R/Proc:S3 CdC:GC01 FPV-ONERI ASSISTENZIALI E PREVID. A CARICO ENTE PER IL PERSONALE ADDETTO ALL'AUTOPARCO	0,00	previsione di competenza	5.203,77	0,00	0,00	0,00
			<i>di cui già impegnato</i>		(0,00)	(0,00)	(0,00)
			di cui fondo pluriennale vincolato	(5.203,77)	(0,00)	(0,00)	(0,00)
			previsioni di cassa	0,00	0,00		
-	(01.11.1) Capitolo: 968 / 901 C/Resp:S3 R/Proc:S3 CdC:GC01 FPV-CONTRIBUTI INADEL PREV.LE A CARICO ENTE PER IL PERSONALE ADDETTO ALL'AUTOPARCO	0,00	previsione di competenza	377,16	0,00	0,00	0,00
			<i>di cui già impegnato</i>		(0,00)	(0,00)	(0,00)
			di cui fondo pluriennale vincolato	(377,16)	(0,00)	(0,00)	(0,00)
			previsioni di cassa	0,00	0,00		
-	(01.11.1) Capitolo: 969 C/Resp:S3 R/Proc:S3 CdC:GC01 ASSEGNI AL NUCLEO- PER IL PERSONALE ADDETTO ALL'AUTOPARCO	0,00	previsione di competenza	1.219,08	1.349,28	1.349,28	1.349,28
			<i>di cui già impegnato</i>		(1.212,96)	(0,00)	(0,00)
			di cui fondo pluriennale vincolato	(0,00)	(0,00)	(0,00)	(0,00)
			previsioni di cassa	1.219,08	1.349,28		
-	(01.11.1) Capitolo: 970 / 1 C/Resp:S2 R/Proc:S2 ACQUISTO BENI DI CONSUMO E MATERIE PRIME SERVIZIO AFFARI LEGALI	0,00	previsione di competenza	750,00	750,00	750,00	750,00
			<i>di cui già impegnato</i>		(50,00)	(0,00)	(0,00)
			di cui fondo pluriennale vincolato	(0,00)	(0,00)	(0,00)	(0,00)
			previsioni di cassa	750,00	750,00		
-	(01.11.1) Capitolo: 970 / 3 C/Resp:S2 R/Proc:S2 STAMPATI,CANCELLERIA,E VARIE -URP-	338,33	previsione di competenza	500,00	500,00	500,00	500,00
			<i>di cui già impegnato</i>		(500,00)	(0,00)	(0,00)
			di cui fondo pluriennale vincolato	(0,00)	(0,00)	(0,00)	(0,00)
			previsioni di cassa	500,00	838,33		



PEG DI PREVISIONE SPESE 2017 - 2019

MISSIONE, PROGRAMMA, TITOLO	DENOMINAZIONE	RESIDUI PRESUNTI AL TERMINE DELL'ESERCIZIO 2016		PREVISIONI DEFINITIVE DELL'ANNO 2016	Previsioni	Previsioni	Previsioni
					dell'anno 2017	dell'anno 2018	dell'anno 2019
-	(01.11.1) Capitolo: 970 / 4 C/Resp:S4 R/Proc:S4 CdC:GC01 CARBURANTI E LUBRIFICANTI AUTOMEZZI	46.105,89	previsione di competenza	78.000,00	78.000,00	78.000,00	78.000,00
			<i>di cui già impegnato</i>		(78.000,00)	(0,00)	(0,00)
			di cui fondo pluriennale vincolato	(0,00)	(0,00)	(0,00)	(0,00)
			previsioni di cassa	112.000,21	124.105,89		
-	(01.11.1) Capitolo: 970 / 11 C/Resp:S2 R/Proc:S2 CARTA,CANCELLERIA,STAMPATI AFFARI LEGALI	37,00	previsione di competenza	300,00	300,00	300,00	300,00
			<i>di cui già impegnato</i>		(300,00)	(0,00)	(0,00)
			di cui fondo pluriennale vincolato	(0,00)	(0,00)	(0,00)	(0,00)
			previsioni di cassa	505,90	337,00		
-	(01.11.1) Capitolo: 970 / 15 C/Resp:S2 R/Proc:S2 PUBBLICAZIONE GIORNALI,RIVISTE AFFARI LEGALI	50,00	previsione di competenza	575,00	575,00	575,00	575,00
			<i>di cui già impegnato</i>		(300,00)	(0,00)	(0,00)
			di cui fondo pluriennale vincolato	(0,00)	(0,00)	(0,00)	(0,00)
			previsioni di cassa	715,00	625,00		
-	(01.11.1) Capitolo: 970 / 31 C/Resp:S7 R/Proc:S7 CARTA,CANCELLERIA E STAMPATI SERVIZIO AUTOPARCO	0,00	previsione di competenza	500,00	500,00	500,00	500,00
			<i>di cui già impegnato</i>		(500,00)	(0,00)	(0,00)
			di cui fondo pluriennale vincolato	(0,00)	(0,00)	(0,00)	(0,00)
			previsioni di cassa	500,00	500,00		
-	(01.11.1) Capitolo: 970 / 38 C/Resp:S7 R/Proc:S7 EQUIPAGGIAMENTI E VESTIARI SERVIZIO AUTOPARCO	0,00	previsione di competenza	500,00	500,00	500,00	500,00
			<i>di cui già impegnato</i>		(0,00)	(0,00)	(0,00)
			di cui fondo pluriennale vincolato	(0,00)	(0,00)	(0,00)	(0,00)
			previsioni di cassa	500,00	500,00		
-	(01.11.1) Capitolo: 971 C/Resp:S1 R/Proc:S1 CdC:CB01 SERVIZIO MENSA PER IL PERSONA= LE DIPENDENTE	99.961,68	previsione di competenza	100.000,00	100.000,00	100.000,00	100.000,00
			<i>di cui già impegnato</i>		(0,00)	(0,00)	(0,00)
			di cui fondo pluriennale vincolato	(0,00)	(0,00)	(0,00)	(0,00)
			previsioni di cassa	234.437,08	199.961,68		
-	(01.11.1) Capitolo: 972 C/Resp:S7 R/Proc:S7 CdC:GC01 TASSE CIRCOLAZIONE AUTOMEZZI	5.886,01	previsione di competenza	10.000,00	10.000,00	10.000,00	10.000,00
			<i>di cui già impegnato</i>		(10.000,00)	(0,00)	(0,00)
			di cui fondo pluriennale vincolato	(0,00)	(0,00)	(0,00)	(0,00)
			previsioni di cassa	10.000,00	15.886,01		
-	(01.11.1) Capitolo: 973 C/Resp:S7 R/Proc:S7 CdC:GC01 SPESA VARIE DI FUNZIONAMENTO MANUTENZIONE,AUTOPARCO	6.502,52	previsione di competenza	20.000,00	20.000,00	20.000,00	20.000,00
			<i>di cui già impegnato</i>		(20.000,00)	(0,00)	(0,00)
			di cui fondo pluriennale vincolato	(0,00)	(0,00)	(0,00)	(0,00)
			previsioni di cassa	37.150,75	26.502,52		



PEG DI PREVISIONE SPESE 2017 - 2019

MISSIONE, PROGRAMMA, TITOLO	DENOMINAZIONE	RESIDUI PRESUNTI AL TERMINE DELL'ESERCIZIO 2016		PREVISIONI DEFINITIVE DELL'ANNO 2016	Previsioni dell'anno 2017	Previsioni dell'anno 2018	Previsioni dell'anno 2019
-	(01.11.1) Capitolo: 973 / 1 C/Resp:S7 R/Proc:S7 CdC:GC01 ASSICURAZIONE AUTOMEZZI	32.276,21	previsione di competenza	48.000,00	48.000,00	48.000,00	48.000,00
			<i>di cui già impegnato</i>		(48.000,00)	(0,00)	(0,00)
			di cui fondo pluriennale vincolato	(0,00)	(0,00)	(0,00)	(0,00)
			previsioni di cassa	87.616,41	80.276,21		
-	(01.11.1) Capitolo: 973 / 2 C/Resp:S7 R/Proc:S7 CdC:GC01 SPESE RIPARAZIONE AUTOPARCO PER PROVENTI ASSICURATIVI (COLLEG.AL CAP.189/3)	0,00	previsione di competenza	10.000,00	10.000,00	10.000,00	10.000,00
			<i>di cui già impegnato</i>		(7.700,00)	(0,00)	(0,00)
			di cui fondo pluriennale vincolato	(0,00)	(0,00)	(0,00)	(0,00)
			previsioni di cassa	10.000,00	10.000,00		
-	(01.11.1) Capitolo: 973 / 5 C/Resp:S7 R/Proc:S7 CdC:GC01 SPESE PER TELEFONIA MOBILE SETTORE PATRIMONIO E AUTOPARCO	0,00	previsione di competenza	3.000,00	3.000,00	3.000,00	3.000,00
			<i>di cui già impegnato</i>		(2.039,63)	(0,00)	(0,00)
			di cui fondo pluriennale vincolato	(0,00)	(0,00)	(0,00)	(0,00)
			previsioni di cassa	3.000,00	3.000,00		
-	(01.11.1) Capitolo: 974 C/Resp:S1 R/Proc:S1 CdC:LC01 SPESE VARIE PER FUNZIONAMENTO SERVIZI DI POLIZIA PROV.LE	0,00	previsione di competenza	4.000,00	4.000,00	4.000,00	4.000,00
			<i>di cui già impegnato</i>		(3.234,18)	(0,00)	(0,00)
			di cui fondo pluriennale vincolato	(0,00)	(0,00)	(0,00)	(0,00)
			previsioni di cassa	4.692,73	4.000,00		
-	(01.11.1) Capitolo: 974 / 1 C/Resp:S1 R/Proc:S1 CdC:LC01 SPESE PER TELEFONIA MOBILE SERVIZI DI POLIZIA PROV.LE	0,00	previsione di competenza	4.000,00	4.000,00	4.000,00	4.000,00
			<i>di cui già impegnato</i>		(3.026,59)	(0,00)	(0,00)
			di cui fondo pluriennale vincolato	(0,00)	(0,00)	(0,00)	(0,00)
			previsioni di cassa	4.000,00	4.000,00		
-	(01.11.1) Capitolo: 974 / 2 C/Resp:S1 R/Proc:S1 CdC:LC01 SPESE PER COMMISSIONE ESAME ACCESSO PROF.AUTOTRASPORTATORE VEDI CAP.91	1.647,06	previsione di competenza	4.000,00	4.000,00	4.000,00	4.000,00
			<i>di cui già impegnato</i>		(1.961,76)	(0,00)	(0,00)
			di cui fondo pluriennale vincolato	(0,00)	(0,00)	(0,00)	(0,00)
			previsioni di cassa	4.000,00	5.647,06		
-	(01.11.1) Capitolo: 974 / 3 C/Resp:S1 R/Proc:S1 CdC:LC01 SPESE MIGLIORAMENTO SICUREZZA STRADALE ART.208 C.4-5 CDS 50% del 50% PROVENTI CODICE DELLA STRADA	13.180,99	previsione di competenza	25.000,00	25.000,00	25.000,00	25.000,00
			<i>di cui già impegnato</i>		(0,00)	(0,00)	(0,00)
			di cui fondo pluriennale vincolato	(0,00)	(0,00)	(0,00)	(0,00)
			previsioni di cassa	48.000,00	38.180,99		



PEG DI PREVISIONE SPESE 2017 - 2019

MISSIONE, PROGRAMMA, TITOLO	DENOMINAZIONE	RESIDUI PRESUNTI AL TERMINE DELL'ESERCIZIO 2016		PREVISIONI DEFINITIVE DELL'ANNO 2016	Previsioni dell'anno 2017	Previsioni dell'anno 2018	Previsioni dell'anno 2019
-	(01.11.1) Capitolo: 974 / 4 C/Resp:S1 R/Proc:S1 CdC:LC01 SPESE PER ACQUISTO MEZZI E ATTREZZATURE POLIZIA PROV.LE ART.208, COMMI 4-5 CDS 25% del 50% PROVENTI CODICE DELLA STRADA	18.203,56	previsione di competenza	12.500,00	12.500,00	12.500,00	12.500,00
			<i>di cui già impegnato</i>		(0,00)	(0,00)	(0,00)
			di cui fondo pluriennale vincolato	(0,00)	(0,00)	(0,00)	(0,00)
			previsioni di cassa	18.500,00	30.703,56		
-	(01.11.1) Capitolo: 975 C/Resp:S6 R/Proc:S6 CdC:CB01 ATTUAZIONE DI DISPOSIZIONI IN MATERIA DI SICUREZZA (L.626/94)	5.500,04	previsione di competenza	12.000,00	12.000,00	12.000,00	12.000,00
			<i>di cui già impegnato</i>		(12.000,00)	(0,00)	(0,00)
			di cui fondo pluriennale vincolato	(0,00)	(0,00)	(0,00)	(0,00)
			previsioni di cassa	18.500,04	17.500,04		
-	(01.11.1) Capitolo: 976 C/Resp:S7 R/Proc:S7 CdC:GC01 RIMBORSO SPESE PERSONALE AUTOPARCO	235,62	previsione di competenza	2.000,00	1.965,00	1.965,00	1.965,00
			<i>di cui già impegnato</i>		(1.000,00)	(0,00)	(0,00)
			di cui fondo pluriennale vincolato	(0,00)	(0,00)	(0,00)	(0,00)
			previsioni di cassa	2.400,00	2.200,62		
-	(01.11.1) Capitolo: 977 / 1 C/Resp:S2 R/Proc:S2 CdC:LB01 SPESA PER TELEFONIA MOBILE SERVIZIO AFFARI LEGALI	0,00	previsione di competenza	1.000,00	1.000,00	1.000,00	1.000,00
			<i>di cui già impegnato</i>		(401,52)	(0,00)	(0,00)
			di cui fondo pluriennale vincolato	(0,00)	(0,00)	(0,00)	(0,00)
			previsioni di cassa	1.000,00	1.000,00		
-	(01.11.1) Capitolo: 979 C/Resp:S2 R/Proc:S2 MANUTENZIONE, RIPARAZIONE DI MOBILI,MACCHINE E ATTREZZI	44,74	previsione di competenza	1.000,00	1.000,00	1.000,00	1.000,00
			<i>di cui già impegnato</i>		(500,00)	(0,00)	(0,00)
			di cui fondo pluriennale vincolato	(0,00)	(0,00)	(0,00)	(0,00)
			previsioni di cassa	1.000,00	1.044,74		
-	(01.11.1) Capitolo: 984 C/Resp:S3 R/Proc:S3 CdC:LC01 IMPOSTA ATTIVITA' PRODUTTIVE SU ASSEGNI PERSONALE POLIZIA PROVINCIALE	16.335,51	previsione di competenza	95.007,25	94.110,37	93.972,07	91.915,03
			<i>di cui già impegnato</i>		(68.828,88)	(0,00)	(0,00)
			di cui fondo pluriennale vincolato	(0,00)	(0,00)	(0,00)	(0,00)
			previsioni di cassa	109.560,77	110.445,88		
-	(01.11.1) Capitolo: 985 C/Resp:S3 R/Proc:S3 CdC:LB01 IMPOSTA ATTIVITA' PRODUTTIVE SU ASSEGNI PERSONALE SETTORE LEGALI	0,00	previsione di competenza	23.714,69	17.004,66	16.984,34	16.964,08
			<i>di cui già impegnato</i>		(17.004,66)	(0,00)	(0,00)
			di cui fondo pluriennale vincolato	(0,00)	(0,00)	(0,00)	(0,00)
			previsioni di cassa	23.862,78	17.004,66		



PEG DI PREVISIONE SPESE 2017 - 2019

MISSIONE, PROGRAMMA, TITOLO	DENOMINAZIONE	RESIDUI PRESUNTI AL TERMINE DELL'ESERCIZIO 2016		PREVISIONI DEFINITIVE DELL'ANNO 2016	Previsioni dell'anno 2017	Previsioni dell'anno 2018	Previsioni dell'anno 2019	
Totale Programma	- (01.11.1) Capitolo: 986 C/Resp:S3 R/Proc:S3 CdC:GC01 IMPOSTA ATTIVITA' PRODUTTIVE SU ASSEGNI PERSONALE AUTOPARCO	1.633,64	previsione di competenza <i>di cui già impegnato</i> di cui fondo pluriennale vincolato previsioni di cassa	10.692,42 (0,00) 14.147,22	11.620,28 <i>(6.914,22)</i> (0,00) 13.000,00	10.695,87 <i>(0,00)</i> (0,00) 	10.676,83 <i>(0,00)</i> (0,00) 	
	- (01.11.1) Capitolo: 986 / 900 C/Resp:S3 R/Proc:S3 CdC:GC01 FPV-IMPOSTA ATTIVITA' PRODUTTIVE SU ASSEGNI PERSONALE AUTOPARCO	0,00	previsione di competenza <i>di cui già impegnato</i> di cui fondo pluriennale vincolato previsioni di cassa	905,36 (905,36) 0,00	0,00 <i>(0,00)</i> (0,00) 0,00	0,00 <i>(0,00)</i> (0,00) 	0,00 <i>(0,00)</i> (0,00) 	
	- (01.11.1) Capitolo: 988 / 1 C/Resp:S2 R/Proc:S2 CdC:LA01 FINANZIAMENTO DEBITI FUORI BILANCIO PREVIO RICONOSCIMENTO	36.817,59	previsione di competenza <i>di cui già impegnato</i> di cui fondo pluriennale vincolato previsioni di cassa	100.000,00 (0,00) 116.471,79	100.000,00 <i>(13.392,08)</i> (0,00) 136.817,59	100.000,00 <i>(0,00)</i> (0,00) 	100.000,00 <i>(0,00)</i> (0,00) 	
	11 Altri servizi generali	365.131,23	previsione di competenza <i>di cui già impegnato</i> <i>di cui fondo pluriennale vincolato</i> previsioni di cassa	3.266.064,21 <i>(112.268,76)</i> 3.578.630,66	3.011.685,66 <i>(2.275.495,02)</i> <i>(0,00)</i> 3.372.901,23	2.890.504,89 <i>(0,00)</i> <i>(0,00)</i> 	2.856.610,31 <i>(0,00)</i> <i>(0,00)</i> 	
	TOTALE MISSIONE 01	Servizi istituzionali, generali e di gestione	13.736.242,71	previsione di competenza <i>di cui già impegnato</i> di cui fondo pluriennale vincolato previsioni di cassa	44.745.228,31 <i>(398.998,93)</i> 35.255.649,00	33.965.656,73 <i>(8.202.340,66)</i> 43.558.037,47	44.166.071,58 <i>(0,00)</i> <i>(0,00)</i> 	29.999.711,56 <i>(0,00)</i> <i>(0,00)</i>



PEG DI PREVISIONE SPESE 2017 - 2019

MISSIONE, PROGRAMMA, TITOLO	DENOMINAZIONE	RESIDUI PRESUNTI AL TERMINE DELL'ESERCIZIO 2016	PREVISIONI DEFINITIVE DELL'ANNO 2016	Previsioni dell'anno 2017	Previsioni dell'anno 2018	Previsioni dell'anno 2019	
MISSIONE 03 Ordine pubblico e sicurezza							
0301	Programma 01	Polizia locale e amministrativa					
	Titolo 1	Spese correnti	80.361,02	247.238,62	250.956,82	195.504,76	193.877,46
				<i>di cui già impegnato</i>	<i>(105.089,92)</i>	<i>(0,00)</i>	<i>(0,00)</i>
				<i>di cui fondo pluriennale vincolato</i>	<i>(0,00)</i>	<i>(0,00)</i>	<i>(0,00)</i>
				previsioni di cassa	331.317,84		
	-	(03.01.1) Capitolo: 951	55.542,40	144.435,81	205.233,38	149.781,32	148.154,02
		C/Resp:S3 R/Proc:S3 CdC:LC01 FONDO PER LA PRODUTTIVITA' E MIGLIORAMENTO DEI SERVIZI PERSONALE POLIZIA PROV.LE		<i>di cui già impegnato</i>	<i>(94.884,70)</i>	<i>(0,00)</i>	<i>(0,00)</i>
				<i>di cui fondo pluriennale vincolato</i>	<i>(0,00)</i>	<i>(0,00)</i>	<i>(0,00)</i>
				previsioni di cassa	260.775,78		
	-	(03.01.1) Capitolo: 951 / 1	22.585,23	35.000,19	35.000,00	35.000,00	35.000,00
		C/Resp:S3 R/Proc:S3 CdC:LC01 FONDO PER LAVORO STRAORDINARIO		<i>di cui già impegnato</i>	<i>(149,93)</i>	<i>(0,00)</i>	<i>(0,00)</i>
				<i>di cui fondo pluriennale vincolato</i>	<i>(0,00)</i>	<i>(0,00)</i>	<i>(0,00)</i>
				previsioni di cassa	57.585,23		
	-	(03.01.1) Capitolo: 951 / 900	0,00	52.494,46	0,00	0,00	0,00
		C/Resp:S1 R/Proc:S1 CdC:LC01 F.P.V.FONDO PER LA PRODUTTIVITA' E MIGLIORAMENTO DEI SERVIZI PERSONALE POLIZIA PROV.LE		<i>di cui già impegnato</i>	<i>(0,00)</i>	<i>(0,00)</i>	<i>(0,00)</i>
				<i>di cui fondo pluriennale vincolato</i>	<i>(0,00)</i>	<i>(0,00)</i>	<i>(0,00)</i>
				previsioni di cassa	0,00	0,00	
	-	(03.01.1) Capitolo: 953	2.233,39	15.308,16	10.723,44	10.723,44	10.723,44
		C/Resp:S3 R/Proc:S3 CdC:LC01 ASSEGGNI NUCLEO FAMILIARE PERSONALE POLIZIA PROV.LE		<i>di cui già impegnato</i>	<i>(10.055,29)</i>	<i>(0,00)</i>	<i>(0,00)</i>
				<i>di cui fondo pluriennale vincolato</i>	<i>(0,00)</i>	<i>(0,00)</i>	<i>(0,00)</i>
				previsioni di cassa	12.956,83		
	Titolo 2	Spese in conto capitale	0,00	0,00	0,00	0,00	0,00
				<i>di cui già impegnato</i>	<i>(0,00)</i>	<i>(0,00)</i>	<i>(0,00)</i>
				<i>di cui fondo pluriennale vincolato</i>	<i>(0,00)</i>	<i>(0,00)</i>	<i>(0,00)</i>
				previsioni di cassa	0,00	0,00	



PEG DI PREVISIONE SPESE 2017 - 2019

MISSIONE, PROGRAMMA, TITOLO	DENOMINAZIONE	RESIDUI PRESUNTI AL TERMINE DELL'ESERCIZIO 2016		PREVISIONI DEFINITIVE DELL'ANNO 2016			
					Previsioni dell'anno 2017	Previsioni dell'anno 2018	Previsioni dell'anno 2019
Totale Programma 01	Polizia locale e amministrativa	80.361,02	previsione di competenza	247.238,62	250.956,82	195.504,76	193.877,46
			di cui già impegnato		(105.089,92)	(0,00)	(0,00)
			di cui fondo pluriennale vincolato	(52.494,46)	(0,00)	(0,00)	(0,00)
			previsioni di cassa	212.541,59	331.317,84		
TOTALE MISSIONE 03	Ordine pubblico e sicurezza	80.361,02	previsione di competenza	247.238,62	250.956,82	195.504,76	193.877,46
			di cui già impegnato		(105.089,92)	(0,00)	(0,00)
			di cui fondo pluriennale vincolato	(52.494,46)	(0,00)	(0,00)	(0,00)
			previsioni di cassa	212.541,59	331.317,84		



PEG DI PREVISIONE SPESE 2017 - 2019

MISSIONE, PROGRAMMA, TITOLO	DENOMINAZIONE	RESIDUI PRESUNTI AL TERMINE DELL'ESERCIZIO 2016	PREVISIONI DEFINITIVE DELL'ANNO 2016	Previsioni	Previsioni	Previsioni
				dell'anno 2017	dell'anno 2018	dell'anno 2019
MISSIONE 04 Istruzione e diritto allo studio						
0401	Programma	01	Istruzione prescolastica			
	Titolo 2		Spese in conto capitale	0,00		
			previsione di competenza	0,00	0,00	0,00
			di cui già impegnato		(0,00)	(0,00)
			di cui fondo pluriennale vincolato	(0,00)	(0,00)	(0,00)
			previsioni di cassa	0,00	0,00	
	Totale Programma	01	Istruzione prescolastica	0,00		
			previsione di competenza	0,00	0,00	0,00
			di cui già impegnato		(0,00)	(0,00)
			di cui fondo pluriennale vincolato	(0,00)	(0,00)	(0,00)
			previsioni di cassa	0,00	0,00	
0402	Programma	02	Altri ordini di istruzione non universitaria			
	Titolo 1		Spese correnti	241.059,93		
			previsione di competenza	1.889.328,99	1.471.825,18	1.471.825,18
			di cui già impegnato		(1.422.885,78)	(0,00)
			di cui fondo pluriennale vincolato	(966.967,00)	(0,00)	(0,00)
			previsioni di cassa	2.346.490,88	1.712.885,11	
			previsione di competenza	40.000,00	40.000,00	40.000,00
			di cui già impegnato		(26.672,82)	(0,00)
			di cui fondo pluriennale vincolato	(0,00)	(0,00)	(0,00)
			previsioni di cassa	40.000,00	55.000,00	
			(04.02.1) Capitolo: 1279	15.000,00		
			C/Resp:S2 R/Proc:S2 SPESE DI FUNZIONAMENTO ISTITUTI ISTRUZIONE -PER TRASLOCHI E PICCOLI INTERVENTI-			
			previsione di competenza	143.917,85	400.000,00	400.000,00
			di cui già impegnato		(400.000,00)	(0,00)
			di cui fondo pluriennale vincolato	(0,00)	(0,00)	(0,00)
			previsioni di cassa	719.668,04	533.593,81	
			(04.02.1) Capitolo: 1280	133.593,81		
			C/Resp:S2 R/Proc:S2 CdC:MB02 SPESE FUNZIONAMENTO UFFICI SCOLASTICI - SPESE PER GAS			
			previsione di competenza	256.082,15	0,00	0,00
			di cui già impegnato		(0,00)	(0,00)
			di cui fondo pluriennale vincolato	(256.082,15)	(0,00)	(0,00)
			previsioni di cassa	0,00	0,00	
			(04.02.1) Capitolo: 1280 / 900	0,00		
			C/Resp:S2 R/Proc:S2 CdC:MB02 (FPV) SPESE FUNZIONAMENTO UFFICI SCOLASTICI - SPESE PER GAS			
			previsione di competenza	256.082,15	0,00	0,00
			di cui già impegnato		(0,00)	(0,00)
			di cui fondo pluriennale vincolato	(256.082,15)	(0,00)	(0,00)
			previsioni di cassa	0,00	0,00	



PEG DI PREVISIONE SPESE 2017 - 2019

MISSIONE, PROGRAMMA, TITOLO	DENOMINAZIONE	RESIDUI PRESUNTI AL TERMINE DELL'ESERCIZIO 2016		PREVISIONI DEFINITIVE DELL'ANNO 2016	Previsioni	Previsioni	Previsioni
					dell'anno 2017	dell'anno 2018	dell'anno 2019
	- (04.02.1) Capitolo: 1281 C/Resp:S2 R/Proc:S2 CdC:MB01 SPESE VARIE PER FUNZIONAMENTO VARI ISTITUTI - SPESE ENERGIA ELETTRICA	11.763,72	previsione di competenza <i>di cui già impegnato</i> di cui fondo pluriennale vincolato previsioni di cassa	25.930,33 (0,00) 418.000,00	501.000,00 <i>(476.185,26)</i> (0,00) 512.763,72	501.000,00 <i>(0,00)</i> (0,00) 	501.000,00 <i>(0,00)</i> (0,00)
	- (04.02.1) Capitolo: 1281 / 900 C/Resp:S2 R/Proc:S2 CdC:MB01 (FPV) SPESE VARIE PER FUNZIONAMENTO VARI ISTITUTI - SPESE ENERGIA ELETTRICA	0,00	previsione di competenza <i>di cui già impegnato</i> di cui fondo pluriennale vincolato previsioni di cassa	475.069,67 (475.069,67) 0,00	0,00 <i>(0,00)</i> (0,00) 0,00	0,00 <i>(0,00)</i> (0,00) 	0,00 <i>(0,00)</i> (0,00)
	- (04.02.1) Capitolo: 1282 C/Resp:S2 R/Proc:S2 CdC:MB01 SPESE VARIE PER FUNZIONAMENTO VARI ISTITUTI - SPESE TELEFONIA FISSA	4.800,28	previsione di competenza <i>di cui già impegnato</i> di cui fondo pluriennale vincolato previsioni di cassa	4.800,28 (0,00) 70.000,00	70.000,00 <i>(65.199,72)</i> (0,00) 74.800,28	70.000,00 <i>(0,00)</i> (0,00) 	70.000,00 <i>(0,00)</i> (0,00)
	- (04.02.1) Capitolo: 1282 / 900 C/Resp:S2 R/Proc:S2 CdC:MB01 FPV-SPESE VARIE PER FUNZIONAMENTO VARI ISTITUTI - SPESE TELEFONIA FISSA	0,00	previsione di competenza <i>di cui già impegnato</i> di cui fondo pluriennale vincolato previsioni di cassa	65.199,72 (65.199,72) 0,00	0,00 <i>(0,00)</i> (0,00) 0,00	0,00 <i>(0,00)</i> (0,00) 	0,00 <i>(0,00)</i> (0,00)
	- (04.02.1) Capitolo: 1284 C/Resp:S2 R/Proc:S2 CdC:MB01 SPESE VARIE PER FUNZIONAMENTO VARI ISTITUTI - SPESE ACQUA	0,00	previsione di competenza <i>di cui già impegnato</i> di cui fondo pluriennale vincolato previsioni di cassa	0,00 (0,00) 80.000,00	82.000,00 <i>(80.000,00)</i> (0,00) 82.000,00	82.000,00 <i>(0,00)</i> (0,00) 	82.000,00 <i>(0,00)</i> (0,00)
	- (04.02.1) Capitolo: 1284 / 900 C/Resp:S2 R/Proc:S2 CdC:MB01 FPV-SPESE VARIE PER FUNZIONAMENTO VARI ISTITUTI - SPESE ACQUA	0,00	previsione di competenza <i>di cui già impegnato</i> di cui fondo pluriennale vincolato previsioni di cassa	80.000,00 (80.000,00) 0,00	0,00 <i>(0,00)</i> (0,00) 0,00	0,00 <i>(0,00)</i> (0,00) 	0,00 <i>(0,00)</i> (0,00)
	- (04.02.1) Capitolo: 1525 C/Resp:S4 R/Proc:S4 INTERVENTI PER MANUTENZIONE SU IMPIANTI TECNOLOGICI EDIFICI SCOLASTICI	6.017,74	previsione di competenza <i>di cui già impegnato</i> di cui fondo pluriennale vincolato previsioni di cassa	36.995,65 (0,00) 130.000,00	97.000,00 <i>(97.000,00)</i> (0,00) 103.017,74	97.000,00 <i>(0,00)</i> (0,00) 	97.000,00 <i>(0,00)</i> (0,00)
	- (04.02.1) Capitolo: 1525 / 900 C/Resp:S4 R/Proc:S4 F.P.V. INTERVENTI PER MANUTENZIONE IMPIANTI TECNOLOGICI EDIFICI SCOLASTICI	0,00	previsione di competenza <i>di cui già impegnato</i> di cui fondo pluriennale vincolato previsioni di cassa	59.737,66 (59.737,66) 0,00	0,00 <i>(0,00)</i> (0,00) 0,00	0,00 <i>(0,00)</i> (0,00) 	0,00 <i>(0,00)</i> (0,00)



PEG DI PREVISIONE SPESE 2017 - 2019

MISSIONE, PROGRAMMA, TITOLO	DENOMINAZIONE	RESIDUI PRESUNTI AL TERMINE DELL'ESERCIZIO 2016		PREVISIONI DEFINITIVE DELL'ANNO 2016	Previsioni dell'anno 2017	Previsioni dell'anno 2018	Previsioni dell'anno 2019
	- (04.02.1) Capitolo: 1526 C/Resp:S4 R/Proc:S4 INTERVENTI PER MANUTENZIONE ORDINARIA EDIFICI SCOLASTICI	1.976,13	previsione di competenza <i>di cui già impegnato</i> di cui fondo pluriennale vincolato previsioni di cassa	6.000,00 (0,00) 36.000,00	36.000,00 (36.000,00) (0,00) 37.976,13	36.000,00 (0,00) (0,00) (0,00)	36.000,00 (0,00) (0,00) (0,00)
	- (04.02.1) Capitolo: 1526 / 900 C/Resp:S4 R/Proc:S4 FPV-INTERVENTI PER MANUTENZIONE ORDINARIA EDIFICI SCOLASTICI	0,00	previsione di competenza <i>di cui già impegnato</i> di cui fondo pluriennale vincolato previsioni di cassa	30.000,00 (30.000,00) 0,00	0,00 (0,00) (0,00) 0,00	0,00 (0,00) (0,00) 0,00	0,00 (0,00) (0,00) (0,00)
	- (04.02.1) Capitolo: 1595 C/Resp:S2 R/Proc:S2 CdC:MB19 FITTO LOCALI LICEO GINNASIO DI MODICA SEZ.ARTISTICA	51.906,30	previsione di competenza <i>di cui già impegnato</i> di cui fondo pluriennale vincolato previsioni di cassa	454.453,08 (0,00) 570.544,58	183.625,18 (183.625,18) (0,00) 235.531,48	183.625,18 (0,00) (0,00) (0,00)	183.625,18 (0,00) (0,00) (0,00)
	- (04.02.1) Capitolo: 1625 C/Resp:S2 R/Proc:S2 CdC:MB15 FITTO LOCALI IST.MAGISTRALE DI MODICA	0,00	previsione di competenza <i>di cui già impegnato</i> di cui fondo pluriennale vincolato previsioni di cassa	142.000,00 (0,00) 177.682,21	0,00 (0,00) (0,00) 0,00	0,00 (0,00) (0,00) 0,00	0,00 (0,00) (0,00) (0,00)
	- (04.02.1) Capitolo: 1626 C/Resp:S2 R/Proc:S2 CdC:MB14 FITTO LOCALE IST.MAGISTRALE RAGUSA	0,00	previsione di competenza <i>di cui già impegnato</i> di cui fondo pluriennale vincolato previsioni di cassa	0,00 (0,00) 12.979,72	0,00 (0,00) (0,00) 0,00	0,00 (0,00) (0,00) 0,00	0,00 (0,00) (0,00) (0,00)
	- (04.02.1) Capitolo: 1650 C/Resp:S2 R/Proc:S2 CdC:MB10 FITTO LOCALI IST.PROF/LE ALBERGHIERO DI MODICA	15.500,00	previsione di competenza <i>di cui già impegnato</i> di cui fondo pluriennale vincolato previsioni di cassa	62.000,00 (0,00) 83.500,00	55.000,00 (55.000,00) (0,00) 70.500,00	55.000,00 (0,00) (0,00) (0,00)	55.000,00 (0,00) (0,00) (0,00)
	- (04.02.1) Capitolo: 1720 C/Resp:S2 R/Proc:S2 CdC:MB01 SPESE PER LITI,ARBITRAGGI, RISARCIMENTI E CONSULENZE L.R. 9/86	0,00	previsione di competenza <i>di cui già impegnato</i> di cui fondo pluriennale vincolato previsioni di cassa	2.000,00 (0,00) 2.000,00	2.000,00 (0,00) (0,00) 2.000,00	2.000,00 (0,00) (0,00) 2.000,00	2.000,00 (0,00) (0,00) (0,00)
	- (04.02.1) Capitolo: 1775 C/Resp:S2 R/Proc:S2 CdC:NA01 SPESA PER TELEFONIA MOBILE SETTORE PUBBLICA ISTRUZIONE	0,00	previsione di competenza <i>di cui già impegnato</i> di cui fondo pluriennale vincolato previsioni di cassa	1.000,00 (0,00) 1.000,00	1.000,00 (0,00) (0,00) 1.000,00	1.000,00 (0,00) (0,00) 1.000,00	1.000,00 (0,00) (0,00) (0,00)



PEG DI PREVISIONE SPESE 2017 - 2019

MISSIONE, PROGRAMMA, TITOLO	DENOMINAZIONE	RESIDUI PRESUNTI AL TERMINE DELL'ESERCIZIO 2016		PREVISIONI DEFINITIVE DELL'ANNO 2016	PREVISIONI			
					dell'anno 2017	dell'anno 2018	dell'anno 2019	
	- (04.02.1) Capitolo: 1776 C/Resp:S2 R/Proc:S2 CdC:MC01 SPESA PER CORSI DI AGGIORNAMENTO DEL PERSONALE ADDETTO ALLA PUBBLICA ISTRUZIONE	0,00	previsione di competenza <i>di cui già impegnato</i> di cui fondo pluriennale vincolato previsioni di cassa	200,00 (0,00) 250,00	200,00 (0,00) 200,00	200,00 (0,00) (0,00)	200,00 (0,00) (0,00)	
	- (04.02.1) Capitolo: 1783 C/Resp:S2 R/Proc:S2 CdC:MC01 MANUTENZIONE, RIPARAZIONE DI MOBILI, MACCHINE E ATTREZZI	501,95	previsione di competenza <i>di cui già impegnato</i> di cui fondo pluriennale vincolato previsioni di cassa	3.064,80 (0,00) 4.866,33	4.000,00 (3.202,80) 4.501,95	4.000,00 (0,00) (0,00)	4.000,00 (0,00) (0,00)	
	- (04.02.1) Capitolo: 1783 / 900 C/Resp:S2 R/Proc:S2 F.P.V.MANUTENZIONE, RIPARAZIONE DI MOBILI MACCHINE E ATTREZZI	0,00	previsione di competenza <i>di cui già impegnato</i> di cui fondo pluriennale vincolato previsioni di cassa	877,80 (877,80) 0,00	0,00 (0,00) 0,00	0,00 (0,00) (0,00)	0,00 (0,00) (0,00)	
	Titolo 2	Spese in conto capitale	263.538,28	previsione di competenza <i>di cui già impegnato</i> <i>di cui fondo pluriennale vincolato</i> previsioni di cassa	11.029.469,91 (646.218,43) 10.179.951,78	9.559.842,43 (3.209.842,43) 9.600.518,33	10.550.000,00 (0,00) (0,00)	0,00 (0,00) (0,00)
	- (04.02.2) Capitolo: 2529 C/Resp:S4 R/Proc:S4 INTERVENTI MANUTENTIVI ISTITUTI SCOLASTICI E PATRIMONIALI -MESSA IN SICUREZZA-ART.18 L.2/2009-CAP 355	0,00	previsione di competenza <i>di cui già impegnato</i> di cui fondo pluriennale vincolato previsioni di cassa	2.349.000,00 (0,00) 2.349.000,00	1.150.000,00 (0,00) 1.150.000,00	0,00 (0,00) (0,00)	0,00 (0,00) (0,00)	
	- (04.02.2) Capitolo: 2530 C/Resp:S4 R/Proc:S4 INTERVENTI DI ADEGUAMENTO ANTINCENDIO EDIFICIO SCOLASTICO V.E. ORLANDO- CAP.320/2	0,00	previsione di competenza <i>di cui già impegnato</i> di cui fondo pluriennale vincolato previsioni di cassa	100.000,00 (0,00) 100.000,00	100.000,00 (100.000,00) 100.000,00	0,00 (0,00) (0,00)	0,00 (0,00) (0,00)	
	- (04.02.2) Capitolo: 2532 C/Resp:S4 R/Proc:S4 INTERVENTI NEGLI EDIFICI SCOLASTICI (LEGGE 23/96)-CAP.366	0,00	previsione di competenza <i>di cui già impegnato</i> di cui fondo pluriennale vincolato previsioni di cassa	1.700.000,00 (0,00) 1.707.143,45	1.700.000,00 (0,00) 1.700.000,00	400.000,00 (0,00) (0,00)	0,00 (0,00) (0,00)	



PEG DI PREVISIONE SPESE 2017 - 2019

MISSIONE, PROGRAMMA, TITOLO	DENOMINAZIONE	RESIDUI PRESUNTI AL TERMINE DELL'ESERCIZIO 2016		PREVISIONI DEFINITIVE DELL'ANNO 2016	PREVISIONI		
					dell'anno 2017	dell'anno 2018	dell'anno 2019
-	(04.02.2) Capitolo: 2533 C/Resp:S4 R/Proc:S4 INTERVENTI NEGLI EDIFICI DI PUBBLICA ISTRUZIONE D.LEG.VO 50/2016 ART 183-cap383	0,00	previsione di competenza	0,00	0,00	10.150.000,00	0,00
			<i>di cui già impegnato</i>		(0,00)	(0,00)	(0,00)
			di cui fondo pluriennale vincolato	(0,00)	(0,00)	(0,00)	(0,00)
			previsioni di cassa	0,00	0,00		
-	(04.02.2) Capitolo: 2534 C/Resp:S4 R/Proc:S4 INTERVENTI IPSIA VITTORIA PER ADEGUAMENTO ANTISISMICO LEGGE 289/02 ART. 80 (CAP.365)	0,00	previsione di competenza	0,00	2.463.624,00	0,00	0,00
			<i>di cui già impegnato</i>		(2.463.624,00)	(0,00)	(0,00)
			di cui fondo pluriennale vincolato	(0,00)	(0,00)	(0,00)	(0,00)
			previsioni di cassa	0,00	2.463.624,00		
-	(04.02.2) Capitolo: 2534 / 1 C/Resp:S4 R/Proc:S4 INTERVENTI MESSA IN SICUREZZA EDIFICI SCOLASTICI-cap365/1	222.862,38	previsione di competenza	2.953.505,81	345.285,55	0,00	0,00
			<i>di cui già impegnato</i>		(345.285,55)	(0,00)	(0,00)
			di cui fondo pluriennale vincolato	(0,00)	(0,00)	(0,00)	(0,00)
			previsioni di cassa	2.360.000,00	345.285,55		
-	(04.02.2) Capitolo: 2534 / 2 C/Resp:S4 R/Proc:S4 INTERVENTI DI MANUTENZIONE STRAORDINARIA EDIFICI SCOLASTICI-AVANZO VINCOLATO	38.124,29	previsione di competenza	38.214,29	145.594,04	0,00	0,00
			<i>di cui già impegnato</i>		(145.594,04)	(0,00)	(0,00)
			di cui fondo pluriennale vincolato	(0,00)	(0,00)	(0,00)	(0,00)
			previsioni di cassa	183.808,33	183.718,33		
-	(04.02.2) Capitolo: 2534 / 901 C/Resp:S4 R/Proc:S4 F.P.V. INTERVENTI MESSA IN SICUREZZA EDIFICI SCOLASTICI	0,00	previsione di competenza	345.285,55	0,00	0,00	0,00
			<i>di cui già impegnato</i>		(0,00)	(0,00)	(0,00)
			di cui fondo pluriennale vincolato	(345.285,55)	(0,00)	(0,00)	(0,00)
			previsioni di cassa	0,00	0,00		
-	(04.02.2) Capitolo: 2534 / 902 C/Resp:S4 R/Proc:S4 FPV-INTERVENTI DI MANUTENZIONE STRAORDINARIA EDIFICI SCOLASTICI-AVANZO VINCOLATO	0,00	previsione di competenza	145.594,04	0,00	0,00	0,00
			<i>di cui già impegnato</i>		(0,00)	(0,00)	(0,00)
			di cui fondo pluriennale vincolato	(145.594,04)	(0,00)	(0,00)	(0,00)
			previsioni di cassa	0,00	0,00		
-	(04.02.2) Capitolo: 2535 C/Resp:S4 R/Proc:S4 PROGETTO MANUTENZIONE CONSERVA TIVA E RIVISITAZIONE FUNZIONA= LE DI EDIFICI SCOLASTICI MUTUO CASSA DD.PP	2.551,61	previsione di competenza	9.270,82	138.759,23	0,00	0,00
			<i>di cui già impegnato</i>		(138.759,23)	(0,00)	(0,00)
			di cui fondo pluriennale vincolato	(0,00)	(0,00)	(0,00)	(0,00)
			previsioni di cassa	220.000,00	141.310,84		



PEG DI PREVISIONE SPESE 2017 - 2019

MISSIONE, PROGRAMMA, TITOLO	DENOMINAZIONE	RESIDUI PRESUNTI AL TERMINE DELL'ESERCIZIO 2016		PREVISIONI DEFINITIVE DELL'ANNO 2016	Previsioni dell'anno 2017	Previsioni dell'anno 2018	Previsioni dell'anno 2019
0404	(04.02.2) Capitolo: 2535 / 900 C/Resp:S4 R/Proc:S4 F.P.V. PROGETTO MANUTENZIONE CONSERVATIVA E RIVISITAZIONE FUNZIONA= LE DI EDIFICI SCOLASTICI MUTUO CASSA DD.PP	0,00	previsione di competenza	138.759,23	0,00	0,00	0,00
			<i>di cui già impegnato</i>		(0,00)	(0,00)	(0,00)
			di cui fondo pluriennale vincolato	(138.759,23)	(0,00)	(0,00)	(0,00)
			previsioni di cassa	0,00	0,00		
	(04.02.2) Capitolo: 2536 C/Resp:S4 R/Proc:S4 INTERVENTI E ACQUISIZIONI ISTITUTI SCOLASTICI MUTUO CASSA DD.PP	0,00	previsione di competenza	33.260,56	16.579,61	0,00	0,00
			<i>di cui già impegnato</i>		(16.579,61)	(0,00)	(0,00)
			di cui fondo pluriennale vincolato	(0,00)	(0,00)	(0,00)	(0,00)
			previsioni di cassa	60.000,00	16.579,61		
	(04.02.2) Capitolo: 2536 / 900 C/Resp:S4 R/Proc:S4 F.P.V. INTERVENTI E ACQUISIZIONI ISTITUTI SCOLASTICI MUTUO CASSA DD.PP	0,00	previsione di competenza	16.579,61	0,00	0,00	0,00
			<i>di cui già impegnato</i>		(0,00)	(0,00)	(0,00)
			di cui fondo pluriennale vincolato	(16.579,61)	(0,00)	(0,00)	(0,00)
			previsioni di cassa	0,00	0,00		
(04.02.2) Capitolo: 2596 C/Resp:S4 R/Proc:S4 MISURE URGENTI IN MATERIA DI UNIVERISTA' E RICERCA (CAP. COLLEGATO 362/1)	0,00	previsione di competenza	3.200.000,00	3.500.000,00	0,00	0,00	
		<i>di cui già impegnato</i>		(0,00)	(0,00)	(0,00)	
		di cui fondo pluriennale vincolato	(0,00)	(0,00)	(0,00)	(0,00)	
		previsioni di cassa	3.200.000,00	3.500.000,00			
Totale Programma	02 Altri ordini di istruzione non universitaria	504.598,21	previsione di competenza	12.918.798,90	11.031.667,61	12.021.825,18	1.471.825,18
			<i>di cui già impegnato</i>		(4.632.728,21)	(0,00)	(0,00)
			<i>di cui fondo pluriennale vincolato</i>	(1.613.185,43)	(0,00)	(0,00)	(0,00)
			previsioni di cassa	12.526.442,66	11.313.403,44		
Programma	04 Istruzione universitaria						
Titolo 1	Spese correnti	430.286,13	previsione di competenza	360.000,00	360.000,00	360.000,00	360.000,00
			<i>di cui già impegnato</i>		(359.177,76)	(0,00)	(0,00)
			<i>di cui fondo pluriennale vincolato</i>	(0,00)	(0,00)	(0,00)	(0,00)
			previsioni di cassa	790.286,13	790.286,13		
	(04.04.1) Capitolo: 1790 C/Resp:S2 R/Proc:S2 CdC:MC01 CONTRIBUTO PER IL FUNZIONAMEN= TO DEL CONSORZIO UNIVERSITA' DEGLI IBLEI	430.286,13	previsione di competenza	0,00	0,00	0,00	0,00
			<i>di cui già impegnato</i>		(0,00)	(0,00)	(0,00)
			di cui fondo pluriennale vincolato	(0,00)	(0,00)	(0,00)	(0,00)
			previsioni di cassa	430.286,13	430.286,13		



PEG DI PREVISIONE SPESE 2017 - 2019

MISSIONE, PROGRAMMA, TITOLO	DENOMINAZIONE	RESIDUI PRESUNTI AL TERMINE DELL'ESERCIZIO 2016		PREVISIONI DEFINITIVE DELL'ANNO 2016	PREVISIONI		
					dell'anno 2017	dell'anno 2018	dell'anno 2019
	- (04.04.1) Capitolo: 1790 / 1	0,00	previsione di competenza	360.000,00	360.000,00	360.000,00	360.000,00
			<i>di cui già impegnato</i>		(359.177,76)	(0,00)	(0,00)
			di cui fondo pluriennale vincolato	(0,00)	(0,00)	(0,00)	(0,00)
			previsioni di cassa	360.000,00	360.000,00		
Totale Programma	04 Istruzione universitaria	430.286,13	previsione di competenza	360.000,00	360.000,00	360.000,00	360.000,00
			<i>di cui già impegnato</i>		(359.177,76)	(0,00)	(0,00)
			<i>di cui fondo pluriennale vincolato</i>	(0,00)	(0,00)	(0,00)	(0,00)
			previsioni di cassa	790.286,13	790.286,13		
0406 Programma	06 Servizi ausiliari all'istruzione						
Titolo 1	Spese correnti	20.000,00	previsione di competenza	40.000,00	54.000,00	20.000,00	20.000,00
			<i>di cui già impegnato</i>		(33.062,61)	(0,00)	(0,00)
			<i>di cui fondo pluriennale vincolato</i>	(33.062,61)	(0,00)	(0,00)	(0,00)
			previsioni di cassa	60.000,00	74.000,00		
	- (04.06.1) Capitolo: 1794	20.000,00	previsione di competenza	6.937,39	54.000,00	20.000,00	20.000,00
			<i>di cui già impegnato</i>		(33.062,61)	(0,00)	(0,00)
			di cui fondo pluriennale vincolato	(0,00)	(0,00)	(0,00)	(0,00)
			previsioni di cassa	60.000,00	74.000,00		
	- (04.06.1) Capitolo: 1794 / 900	0,00	previsione di competenza	33.062,61	0,00	0,00	0,00
			<i>di cui già impegnato</i>		(0,00)	(0,00)	(0,00)
			di cui fondo pluriennale vincolato	(33.062,61)	(0,00)	(0,00)	(0,00)
			previsioni di cassa	0,00	0,00		
Totale Programma	06 Servizi ausiliari all'istruzione	20.000,00	previsione di competenza	40.000,00	54.000,00	20.000,00	20.000,00
			<i>di cui già impegnato</i>		(33.062,61)	(0,00)	(0,00)
			<i>di cui fondo pluriennale vincolato</i>	(33.062,61)	(0,00)	(0,00)	(0,00)
			previsioni di cassa	60.000,00	74.000,00		
0407 Programma	07 Diritto allo studio						



PEG DI PREVISIONE SPESE 2017 - 2019

MISSIONE, PROGRAMMA, TITOLO	DENOMINAZIONE	RESIDUI PRESUNTI AL TERMINE DELL'ESERCIZIO 2016		PREVISIONI DEFINITIVE DELL'ANNO 2016	PREVISIONI		
					dell'anno 2017	dell'anno 2018	dell'anno 2019
Titolo 1	Spese correnti	131.172,00	previsione di competenza	131.172,00	131.172,00	131.172,00	131.172,00
			di cui già impegnato		(0,00)	(0,00)	(0,00)
			di cui fondo pluriennale vincolato	(0,00)	(0,00)	(0,00)	(0,00)
			previsioni di cassa	131.172,00	262.344,00		
	- (04.07.1) Capitolo: 1800 C/Resp:S2 R/Proc:S2 CdC:MC01 BORSE DI STUDIO PER STUDENTI ISTITUTI SUPERIORI TRASFERIMENTO REGIONALE- SOTTOCONTO N.297 DEL 16/9/2016	131.172,00	previsione di competenza	131.172,00	131.172,00	131.172,00	131.172,00
			di cui già impegnato		(0,00)	(0,00)	(0,00)
			di cui fondo pluriennale vincolato	(0,00)	(0,00)	(0,00)	(0,00)
			previsioni di cassa	131.172,00	262.344,00		
Totale Programma 07	Diritto allo studio	131.172,00	previsione di competenza	131.172,00	131.172,00	131.172,00	131.172,00
			di cui già impegnato		(0,00)	(0,00)	(0,00)
			di cui fondo pluriennale vincolato	(0,00)	(0,00)	(0,00)	(0,00)
			previsioni di cassa	131.172,00	262.344,00		
			TOTALE MISSIONE 04	Istruzione e diritto allo studio	1.086.056,34	previsione di competenza	13.449.970,90
di cui già impegnato		(5.024.968,58)	(0,00)			(0,00)	
di cui fondo pluriennale vincolato	(1.646.248,04)	(0,00)	(0,00)			(0,00)	
previsioni di cassa	13.507.900,79	12.440.033,57					



PEG DI PREVISIONE SPESE 2017 - 2019

MISSIONE, PROGRAMMA, TITOLO	DENOMINAZIONE	RESIDUI PRESUNTI AL TERMINE DELL'ESERCIZIO 2016	PREVISIONI DEFINITIVE DELL'ANNO 2016	Previsioni dell'anno 2017	Previsioni dell'anno 2018	Previsioni dell'anno 2019
MISSIONE <i>05 Tutela e valorizzazione dei beni e attività culturali</i>						
0501	Programma	01	Valorizzazione dei beni di interesse storico			
	Titolo 1		Spese correnti	1.454,87		
			previsione di competenza	40.326,69	40.917,62	8.155,21
			di cui già impegnato		(29.953,15)	(0,00)
			di cui fondo pluriennale vincolato	(2.783,59)	(0,00)	(0,00)
			previsioni di cassa	56.044,49	42.372,49	
			(05.01.1) Capitolo: 1841	0,00		
			C/Resp:S3 R/Proc:S3 CdC:OA01 RETRIBUZIONI ED EMOLUMENTI PERSONALE VALORIZZAZIONE BENI STORICI, ARTISTICI E CULTURALI			
			previsione di competenza	27.194,47	24.320,55	3.639,66
			di cui già impegnato		(19.987,48)	(0,00)
			di cui fondo pluriennale vincolato	(0,00)	(0,00)	(0,00)
			previsioni di cassa	28.169,10	24.320,55	
			(05.01.1) Capitolo: 1842	0,00		
			C/Resp:S3 R/Proc:S3 CdC:OA01 FONDO PER LA PRODUTTIVITA' ED IL MIGLIORAMENTO DEI SERVIZI L.R. 9/86 PERSONALE VALORIZZ. BENI STORICI, ARTISTICI E CUTURALI			
			previsione di competenza	0,00	3.456,65	1.794,24
			di cui già impegnato		(1.501,83)	(0,00)
			di cui fondo pluriennale vincolato	(0,00)	(0,00)	(0,00)
			previsioni di cassa	8.767,38	3.456,65	
			(05.01.1) Capitolo: 1842 / 1	0,00		
			C/Resp:S3 R/Proc:S3 CdC:OA01 FONDO PER LAVORO STRAORDINARIO			
			previsione di competenza	167,94	0,00	58,82
			di cui già impegnato		(0,00)	(0,00)
			di cui fondo pluriennale vincolato	(0,00)	(0,00)	(0,00)
			previsioni di cassa	167,94	0,00	
			(05.01.1) Capitolo: 1842 / 900	0,00		
			C/Resp:S3 R/Proc:S3 CdC:OA01 FPV FONDO PER LA PRODUTTIVITA' ED IL MIGLIORAMENTO DEI SERVIZI L.R. 9/86 PERSONALE VALORIZZ. BENI STORICI, ARTISTICI E CUTURALI			
			previsione di competenza	1.501,83	0,00	0,00
			di cui già impegnato		(0,00)	(0,00)
			di cui fondo pluriennale vincolato	(1.501,83)	(0,00)	(0,00)
			previsioni di cassa	0,00	0,00	
			(05.01.1) Capitolo: 1843	985,28		
			C/Resp:S3 R/Proc:S3 CdC:OA01 ONERI ASSISTENZIALI E PREVID. L.R. 9/86 PERS. VALORIZZAZIONE BENI STORICI-ART.E CULTURALI			
			previsione di competenza	6.476,98	8.799,22	1.695,61
			di cui già impegnato		(5.446,14)	(0,00)
			di cui fondo pluriennale vincolato	(0,00)	(0,00)	(0,00)
			previsioni di cassa	11.719,49	9.784,50	



PEG DI PREVISIONE SPESE 2017 - 2019

MISSIONE, PROGRAMMA, TITOLO	DENOMINAZIONE	RESIDUI PRESUNTI AL TERMINE DELL'ESERCIZIO 2016		PREVISIONI DEFINITIVE DELL'ANNO 2016	PREVISIONI		
					dell'anno 2017	dell'anno 2018	dell'anno 2019
0502	- (05.01.1) Capitolo: 1843 / 1 C/Resp:S3 R/Proc:S3 CdC:OA01 CONTRIBUTI INADEL PREV.LI PERSONALE VALOR.BENI STORICI ART.E CULTURALI	117,70	previsione di competenza	764,86	1.393,84	1.009,23	0,00
			<i>di cui già impegnato</i>		(708,93)	(0,00)	(0,00)
			di cui fondo pluriennale vincolato	(0,00)	(0,00)	(0,00)	(0,00)
			previsioni di cassa	1.609,24	1.511,54		
	- (05.01.1) Capitolo: 1843 / 900 C/Resp:S3 R/Proc:S3 CdC:OA01 FPV ONERI ASSISTENZIALI E PREVID. L.R. 9/86 PERS. VALORIZZAZIONE BENI STORICI-ART.E CULTURALI	0,00	previsione di competenza	684,24	0,00	0,00	0,00
			<i>di cui già impegnato</i>		(0,00)	(0,00)	(0,00)
			di cui fondo pluriennale vincolato	(684,24)	(0,00)	(0,00)	(0,00)
			previsioni di cassa	0,00	0,00		
	- (05.01.1) Capitolo: 1843 / 901 C/Resp:S3 R/Proc:S3 CdC:OA01 FPV CONTRIBUTI INADEL PREV.LI PERSONALE VALOR.BENI STORICI ART.E CULTURALI	0,00	previsione di competenza	384,61	0,00	0,00	0,00
			<i>di cui già impegnato</i>		(0,00)	(0,00)	(0,00)
			di cui fondo pluriennale vincolato	(384,61)	(0,00)	(0,00)	(0,00)
			previsioni di cassa	0,00	0,00		
	- (05.01.1) Capitolo: 1850 C/Resp:S7 R/Proc:S7 CdC:OA01 STAMPATI,CANCELLERIA,REGISTRI E VARIE	0,00	previsione di competenza	500,00	500,00	500,00	500,00
			<i>di cui già impegnato</i>		(500,00)	(0,00)	(0,00)
			di cui fondo pluriennale vincolato	(0,00)	(0,00)	(0,00)	(0,00)
			previsioni di cassa	1.000,00	500,00		
	- (05.01.1) Capitolo: 1875 C/Resp:S3 R/Proc:S3 CdC:OA01 IMPOSTA ATTIVITA' PRODUTTIVE SU ASSEGNI PERSONALE ADDETTO VALORIZZAZ.BENI STORICI ART. E CULTURALI	351,89	previsione di competenza	2.438,85	2.447,36	2.229,60	466,88
			<i>di cui già impegnato</i>		(1.808,77)	(0,00)	(0,00)
			di cui fondo pluriennale vincolato	(0,00)	(0,00)	(0,00)	(0,00)
			previsioni di cassa	4.611,34	2.799,25		
	- (05.01.1) Capitolo: 1875 / 900 C/Resp:S3 R/Proc:S3 CdC:OA01 F.P.V. - IMPOSTA ATTIVITA' PRODUTTIVE SU ASSEGNI PERSONALE ADDETTO VALORIZZAZ.BENI STORICI ART. E CULTURALI	0,00	previsione di competenza	212,91	0,00	0,00	0,00
			<i>di cui già impegnato</i>		(0,00)	(0,00)	(0,00)
			di cui fondo pluriennale vincolato	(212,91)	(0,00)	(0,00)	(0,00)
			previsioni di cassa	0,00	0,00		
Totale Programma	01 Valorizzazione dei beni di interesse storico	1.454,87	previsione di competenza	40.326,69	40.917,62	38.066,81	8.155,21
			<i>di cui già impegnato</i>		(29.953,15)	(0,00)	(0,00)
			<i>di cui fondo pluriennale vincolato</i>	(2.783,59)	(0,00)	(0,00)	(0,00)
			<i>previsioni di cassa</i>	56.044,49	42.372,49		
Programma	02 Attività culturali e interventi diversi nel settore culturale						



PEG DI PREVISIONE SPESE 2017 - 2019

MISSIONE, PROGRAMMA, TITOLO	DENOMINAZIONE	RESIDUI PRESUNTI AL TERMINE DELL'ESERCIZIO 2016		PREVISIONI DEFINITIVE DELL'ANNO 2016	PREVISIONI		
					dell'anno 2017	dell'anno 2018	dell'anno 2019
Titolo 1	Spese correnti	3.416,74	previsione di competenza	102.531,19	94.329,18	75.834,38	75.713,51
			<i>di cui già impegnato</i>		<i>(75.838,15)</i>	<i>(0,00)</i>	<i>(0,00)</i>
			<i>di cui fondo pluriennale vincolato</i>	<i>(18.420,63)</i>	<i>(0,00)</i>	<i>(0,00)</i>	<i>(0,00)</i>
			previsioni di cassa	98.931,37	97.745,92		
	- (05.02.1) Capitolo: 1810	0,00	previsione di competenza	58.615,52	51.922,30	41.499,30	41.499,30
			<i>di cui già impegnato</i>		<i>(51.922,30)</i>	<i>(0,00)</i>	<i>(0,00)</i>
			di cui fondo pluriennale vincolato	<i>(0,00)</i>	<i>(0,00)</i>	<i>(0,00)</i>	<i>(0,00)</i>
			previsioni di cassa	59.398,16	51.922,30		
	- (05.02.1) Capitolo: 1810 / 900	0,00	previsione di competenza	10.423,00	0,00	0,00	0,00
			<i>di cui già impegnato</i>		<i>(0,00)</i>	<i>(0,00)</i>	<i>(0,00)</i>
			di cui fondo pluriennale vincolato	<i>(10.423,00)</i>	<i>(0,00)</i>	<i>(0,00)</i>	<i>(0,00)</i>
			previsioni di cassa	0,00	0,00		
	- (05.02.1) Capitolo: 1811	0,00	previsione di competenza	0,00	7.030,49	3.085,47	2.998,74
			<i>di cui già impegnato</i>		<i>(3.787,37)</i>	<i>(0,00)</i>	<i>(0,00)</i>
			di cui fondo pluriennale vincolato	<i>(0,00)</i>	<i>(0,00)</i>	<i>(0,00)</i>	<i>(0,00)</i>
			previsioni di cassa	7.136,17	7.030,49		
	- (05.02.1) Capitolo: 1811 / 1	0,00	previsione di competenza	503,82	0,00	117,64	117,64
		<i>di cui già impegnato</i>		<i>(0,00)</i>	<i>(0,00)</i>	<i>(0,00)</i>	
		di cui fondo pluriennale vincolato	<i>(0,00)</i>	<i>(0,00)</i>	<i>(0,00)</i>	<i>(0,00)</i>	
		previsioni di cassa	503,82	0,00			
- (05.02.1) Capitolo: 1811 / 900	0,00	previsione di competenza	3.787,37	0,00	0,00	0,00	
		<i>di cui già impegnato</i>		<i>(0,00)</i>	<i>(0,00)</i>	<i>(0,00)</i>	
		di cui fondo pluriennale vincolato	<i>(3.787,37)</i>	<i>(0,00)</i>	<i>(0,00)</i>	<i>(0,00)</i>	
		previsioni di cassa	0,00	0,00			
- (05.02.1) Capitolo: 1812	2.287,05	previsione di competenza	15.343,81	16.887,87	13.917,26	13.890,49	
		<i>di cui già impegnato</i>		<i>(13.535,34)</i>	<i>(0,00)</i>	<i>(0,00)</i>	
		di cui fondo pluriennale vincolato	<i>(0,00)</i>	<i>(0,00)</i>	<i>(0,00)</i>	<i>(0,00)</i>	
		previsioni di cassa	20.051,28	19.174,92			



PEG DI PREVISIONE SPESE 2017 - 2019

MISSIONE, PROGRAMMA, TITOLO	DENOMINAZIONE	RESIDUI PRESUNTI AL TERMINE DELL'ESERCIZIO 2016		PREVISIONI DEFINITIVE DELL'ANNO 2016	Previsioni dell'anno 2017	Previsioni dell'anno 2018	Previsioni dell'anno 2019
	- (05.02.1) Capitolo: 1812 / 1 C/Resp:S3 R/Proc:S3 CdC:OB01 CONTRIBUTI INADEL PREV.LI PERSONALE BIBLIOTECHE-MUSEI E PINACOTECHE	312,88	previsione di competenza <i>di cui già impegnato</i> di cui fondo pluriennale vincolato previsioni di cassa	1.995,45 (0,00) 3.281,36	2.936,09 (2.562,71) (0,00) 3.248,97	1.882,62 (0,00) (0,00) (0,00)	1.882,62 (0,00) (0,00) (0,00)
	- (05.02.1) Capitolo: 1812 / 900 C/Resp:S3 R/Proc:S3 CdC:OB01 FPV ONERI ASSISTENZIALI E PREVID. PERSONALE BIBLIOTECA- MUSEI/PINACOTECHE	0,00	previsione di competenza <i>di cui già impegnato</i> di cui fondo pluriennale vincolato previsioni di cassa	2.943,83 (2.943,83) 0,00	0,00 (0,00) (0,00) 0,00	0,00 (0,00) (0,00) 0,00	0,00 (0,00) (0,00) 0,00
	- (05.02.1) Capitolo: 1812 / 901 C/Resp:S3 R/Proc:S3 CdC:OB01 FPV CONTRIBUTI INADEL PREV.LI PERSONALE BIBLIOTECHE-MUSEI E PINACOTECHE	0,00	previsione di competenza <i>di cui già impegnato</i> di cui fondo pluriennale vincolato previsioni di cassa	1.053,47 (1.053,47) 0,00	0,00 (0,00) (0,00) 0,00	0,00 (0,00) (0,00) 0,00	0,00 (0,00) (0,00) 0,00
	- (05.02.1) Capitolo: 1820 C/Resp:S7 R/Proc:S7 CdC:OB01 STAMPATI, CANCELLERIA, REGISTRI E VARIE DEL SERVIZIO	0,00	previsione di competenza <i>di cui già impegnato</i> di cui fondo pluriennale vincolato previsioni di cassa	500,00 (0,00) 500,00	500,00 (0,00) (0,00) 500,00	500,00 (0,00) (0,00) 500,00	500,00 (0,00) (0,00) 500,00
	- (05.02.1) Capitolo: 1835 C/Resp:S3 R/Proc:S3 CdC:OB01 IMPOSTA ATTIVITA' PRODUTTIVE SU ASSEGNI PERSONALE ADDETTO ALLA BIBLIOTECHE- MUSEI-PINACOCHE	816,81	previsione di competenza <i>di cui già impegnato</i> di cui fondo pluriennale vincolato previsioni di cassa	6.151,96 (0,00) 7.060,58	4.052,43 (3.512,56) (0,00) 4.869,24	3.832,09 (0,00) (0,00) (0,00)	3.824,72 (0,00) (0,00) (0,00)
	- (05.02.1) Capitolo: 1835 / 900 C/Resp:S3 R/Proc:S3 CdC:OB01 F.P.V. - IMPOSTA ATTIVITA' PRODUTTIVE SU ASSEGNI PERSONALE ADDETTO ALLA BIBLIOTECHE-MUSEI-PINACOCHE	0,00	previsione di competenza <i>di cui già impegnato</i> di cui fondo pluriennale vincolato previsioni di cassa	212,96 (212,96) 0,00	0,00 (0,00) (0,00) 0,00	0,00 (0,00) (0,00) 0,00	0,00 (0,00) (0,00) 0,00
	- (05.02.1) Capitolo: 1855 C/Resp:S7 R/Proc:S7 CdC:OA01 SPESE TELEFONIA MOBILE SETTORE CULTURA	0,00	previsione di competenza <i>di cui già impegnato</i> di cui fondo pluriennale vincolato previsioni di cassa	500,00 (0,00) 500,00	500,00 (267,87) (0,00) 500,00	500,00 (0,00) (0,00) 500,00	500,00 (0,00) (0,00) 500,00



PEG DI PREVISIONE SPESE 2017 - 2019

MISSIONE, PROGRAMMA, TITOLO	DENOMINAZIONE	RESIDUI PRESUNTI AL TERMINE DELL'ESERCIZIO 2016		PREVISIONI DEFINITIVE DELL'ANNO 2016	Previsioni			
					dell'anno 2017	dell'anno 2018	dell'anno 2019	
Totale Programma	- (05.02.1) Capitolo: 1864 C/Resp:S7 R/Proc:S7 CdC:OC02 PROMOZIONE DI MANIFESTAZIONI E INIZIATIVE ARTISTICHE,CULTURALI	0,00	previsione di competenza <i>di cui già impegnato</i> di cui fondo pluriennale vincolato previsioni di cassa	0,00 (0,00) 0,00	10.000,00 (0,00) (0,00) 10.000,00	10.000,00 (0,00) (0,00)	10.000,00 (0,00) (0,00)	
	- (05.02.1) Capitolo: 1866 C/Resp:S7 R/Proc:S7 CdC:OA01 RIMBORSO SPESE PER TRASFERTE DIPENDENTI VALOR.BENI STORICI, ART. E CULTURALI	0,00	previsione di competenza <i>di cui già impegnato</i> di cui fondo pluriennale vincolato previsioni di cassa	500,00 (0,00) 500,00	500,00 (250,00) (0,00) 500,00	500,00 (0,00) (0,00)	500,00 (0,00) (0,00)	
	02 Attività culturali e interventi diversi nel settore culturale	3.416,74	previsione di competenza <i>di cui già impegnato</i> <i>di cui fondo pluriennale vincolato</i> previsioni di cassa	102.531,19 (18.420,63) 98.931,37	94.329,18 (75.838,15) (0,00) 97.745,92	75.834,38 (0,00) (0,00)	75.713,51 (0,00) (0,00)	
	TOTALE MISSIONE 05	Tutela e valorizzazione dei beni e attività culturali	4.871,61	previsione di competenza <i>di cui già impegnato</i> di cui fondo pluriennale vincolato previsioni di cassa	142.857,88 (21.204,22) 154.975,86	135.246,80 (105.791,30) (0,00) 140.118,41	113.901,19 (0,00) (0,00)	83.868,72 (0,00) (0,00)



PEG DI PREVISIONE SPESE 2017 - 2019

MISSIONE, PROGRAMMA, TITOLO	DENOMINAZIONE	RESIDUI PRESUNTI AL TERMINE DELL'ESERCIZIO 2016	PREVISIONI DEFINITIVE DELL'ANNO 2016	Previsioni dell'anno 2017	Previsioni dell'anno 2018	Previsioni dell'anno 2019	
MISSIONE 06 Politiche giovanili, sport e tempo libero							
0601	Programma 01	Sport e tempo libero					
	Titolo 1	Spese correnti	1.388,51	previsione di competenza 20.331,51	6.308,67	1.900,00	1.900,00
				<i>di cui già impegnato</i>	<i>(6.308,67)</i>	<i>(0,00)</i>	<i>(0,00)</i>
				<i>di cui fondo pluriennale vincolato</i>	<i>(5.908,67)</i>	<i>(0,00)</i>	<i>(0,00)</i>
				previsioni di cassa	7.697,18		
	-	(06.01.1) Capitolo: 1916	0,00	previsione di competenza 9.273,25	2.427,50	0,00	0,00
				<i>di cui già impegnato</i>	<i>(2.427,50)</i>	<i>(0,00)</i>	<i>(0,00)</i>
				<i>di cui fondo pluriennale vincolato</i>	<i>(0,00)</i>	<i>(0,00)</i>	<i>(0,00)</i>
				previsioni di cassa	2.427,50		
	-	(06.01.1) Capitolo: 1916 / 900	0,00	previsione di competenza 2.427,50	0,00	0,00	0,00
				<i>di cui già impegnato</i>	<i>(0,00)</i>	<i>(0,00)</i>	<i>(0,00)</i>
				<i>di cui fondo pluriennale vincolato</i>	<i>(2.427,50)</i>	<i>(0,00)</i>	<i>(0,00)</i>
				previsioni di cassa	0,00		
	-	(06.01.1) Capitolo: 1917	0,00	previsione di competenza 0,00	1.501,83	0,00	0,00
				<i>di cui già impegnato</i>	<i>(1.501,83)</i>	<i>(0,00)</i>	<i>(0,00)</i>
				<i>di cui fondo pluriennale vincolato</i>	<i>(0,00)</i>	<i>(0,00)</i>	<i>(0,00)</i>
				previsioni di cassa	1.501,83		
	-	(06.01.1) Capitolo: 1917 / 1	0,00	previsione di competenza 167,94	0,00	0,00	0,00
				<i>di cui già impegnato</i>	<i>(0,00)</i>	<i>(0,00)</i>	<i>(0,00)</i>
				<i>di cui fondo pluriennale vincolato</i>	<i>(0,00)</i>	<i>(0,00)</i>	<i>(0,00)</i>
				previsioni di cassa	167,94	0,00	
	-	(06.01.1) Capitolo: 1917 / 900	0,00	previsione di competenza 1.501,83	0,00	0,00	0,00
				<i>di cui già impegnato</i>	<i>(0,00)</i>	<i>(0,00)</i>	<i>(0,00)</i>
				<i>di cui fondo pluriennale vincolato</i>	<i>(1.501,83)</i>	<i>(0,00)</i>	<i>(0,00)</i>
				previsioni di cassa	0,00	0,00	



PEG DI PREVISIONE SPESE 2017 - 2019

MISSIONE, PROGRAMMA, TITOLO	DENOMINAZIONE	RESIDUI PRESUNTI AL TERMINE DELL'ESERCIZIO 2016		PREVISIONI DEFINITIVE DELL'ANNO 2016	Previsioni	Previsioni	Previsioni
					dell'anno 2017	dell'anno 2018	dell'anno 2019
-	(06.01.1) Capitolo: 1918 C/Resp:S3 R/Proc:S3 CdC:QA01 ONERI ASSISTENZIALI E PREVI= DENZIALI PERSONALE SPORT E TEMPO LIBERO	1.106,81	previsione di competenza	3.317,22	0,00	0,00	0,00
			<i>di cui già impegnato</i>		(0,00)	(0,00)	(0,00)
			di cui fondo pluriennale vincolato	(0,00)	(0,00)	(0,00)	(0,00)
			previsioni di cassa	5.243,46	1.106,81		
-	(06.01.1) Capitolo: 1918 / 1 C/Resp:S3 R/Proc:S3 CdC:QA01 CONTRIBUTI INADEL PREV.LI PERSONALE SPORT E TEMPO LIBERO	0,00	previsione di competenza	261,09	132,29	0,00	0,00
			<i>di cui già impegnato</i>		(132,29)	(0,00)	(0,00)
			di cui fondo pluriennale vincolato	(0,00)	(0,00)	(0,00)	(0,00)
			previsioni di cassa	574,82	132,29		
-	(06.01.1) Capitolo: 1918 / 901 C/Resp:S3 R/Proc:S3 CdC:QA01 FPV CONTRIBUTI INADEL PREV.LI PERSONALE SPORT E TEMPO LIBERO	0,00	previsione di competenza	132,29	0,00	0,00	0,00
			<i>di cui già impegnato</i>		(0,00)	(0,00)	(0,00)
			di cui fondo pluriennale vincolato	(132,29)	(0,00)	(0,00)	(0,00)
			previsioni di cassa	0,00	0,00		
-	(06.01.1) Capitolo: 1921 C/Resp:S7 R/Proc:S7 STAMPATI,CANCELLERIA, E VARIE SERVIZIO TURISMO	241,70	previsione di competenza	250,00	250,00	250,00	250,00
			<i>di cui già impegnato</i>		(250,00)	(0,00)	(0,00)
			di cui fondo pluriennale vincolato	(0,00)	(0,00)	(0,00)	(0,00)
			previsioni di cassa	250,00	491,70		
-	(06.01.1) Capitolo: 1922 C/Resp:S2 R/Proc:S2 CdC:QA01 MANUTENZIONE ATTREZZATURE IMPIANTI SPORTIVI	0,00	previsione di competenza	0,00	1.500,00	1.500,00	1.500,00
			<i>di cui già impegnato</i>		(1.500,00)	(0,00)	(0,00)
			di cui fondo pluriennale vincolato	(0,00)	(0,00)	(0,00)	(0,00)
			previsioni di cassa	3.000,00	1.500,00		
-	(06.01.1) Capitolo: 1922 / 900 C/Resp:S2 R/Proc:S2 CdC:QA01 FPV MANUTENZIONE ATTREZZATURE IMPIANTI SPORTIVI	0,00	previsione di competenza	1.500,00	0,00	0,00	0,00
			<i>di cui già impegnato</i>		(0,00)	(0,00)	(0,00)
			di cui fondo pluriennale vincolato	(1.500,00)	(0,00)	(0,00)	(0,00)
			previsioni di cassa	0,00	0,00		
-	(06.01.1) Capitolo: 1923 C/Resp:S7 R/Proc:S7 CdC:PA01 RIMBORSO SPESE TRASFERTE E PER VIAGGI PERSONALE SPORT E TEMPO LIBERO	40,00	previsione di competenza	150,00	150,00	150,00	150,00
			<i>di cui già impegnato</i>		(150,00)	(0,00)	(0,00)
			di cui fondo pluriennale vincolato	(0,00)	(0,00)	(0,00)	(0,00)
			previsioni di cassa	225,00	190,00		
-	(06.01.1) Capitolo: 1951 C/Resp:S3 R/Proc:S3 CdC:QA01 IMPOSTA ATTIVITA'PRODUTTIVE ASSEGNI PERSONALE SPORT E TEMPO LIBERO	0,00	previsione di competenza	1.003,34	347,05	0,00	0,00
			<i>di cui già impegnato</i>		(347,05)	(0,00)	(0,00)
			di cui fondo pluriennale vincolato	(0,00)	(0,00)	(0,00)	(0,00)
			previsioni di cassa	2.255,77	347,05		



PEG DI PREVISIONE SPESE 2017 - 2019

MISSIONE, PROGRAMMA, TITOLO	DENOMINAZIONE	RESIDUI PRESUNTI AL TERMINE DELL'ESERCIZIO 2016		PREVISIONI DEFINITIVE DELL'ANNO 2016	PREVISIONI		
					dell'anno 2017	dell'anno 2018	dell'anno 2019
-	(06.01.1) Capitolo: 1951 / 900 C/Resp:S3 R/Proc:S3 CdC:QA01 F.P.V. - IMPOSTA ATTIVITA' PRODUTTIVE ASSEGNI PERSONALE SPORT E TEMPO LIBERO	0,00	previsione di competenza <i>di cui già impegnato</i> di cui fondo pluriennale vincolato previsioni di cassa	347,05 (347,05) 0,00	0,00 (0,00) (0,00) 0,00	0,00 (0,00) (0,00) 0,00	0,00 (0,00) (0,00) 0,00
Titolo 2	Spese in conto capitale	0,00	previsione di competenza <i>di cui già impegnato</i> <i>di cui fondo pluriennale vincolato</i> previsioni di cassa	782.229,00 (0,00) (0,00) 782.229,00	782.229,00 (0,00) (0,00) 782.229,00	0,00 (0,00) (0,00) 0,00	0,00 (0,00) (0,00) 0,00
-	(06.01.2) Capitolo: 2573 / 2 C/Resp:S7 R/Proc:S7 TRASFERIMENTO STATO PER SPORT E SPETTACOLO L.29/12/03-N.376 VEDI CAP.-352	0,00	previsione di competenza <i>di cui già impegnato</i> di cui fondo pluriennale vincolato previsioni di cassa	782.229,00 (0,00) 782.229,00	782.229,00 (0,00) (0,00) 782.229,00	0,00 (0,00) (0,00) 0,00	0,00 (0,00) (0,00) 0,00
Totale Programma	01 Sport e tempo libero	1.388,51	previsione di competenza <i>di cui già impegnato</i> <i>di cui fondo pluriennale vincolato</i> previsioni di cassa	802.560,51 (6.308,67) (5.908,67) 813.896,11	788.537,67 (6.308,67) (0,00) 789.926,18	1.900,00 (0,00) (0,00) 0,00	1.900,00 (0,00) (0,00) 0,00
0602 Programma	02 Giovani						
Titolo 2	Spese in conto capitale	92.962,24	previsione di competenza <i>di cui già impegnato</i> <i>di cui fondo pluriennale vincolato</i> previsioni di cassa	24.160,05 (0,00) (0,00) 117.962,24	0,00 (0,00) (0,00) 92.962,24	0,00 (0,00) (0,00) 0,00	0,00 (0,00) (0,00) 0,00
-	(06.02.2) Capitolo: 2583 C/Resp:S2 R/Proc:S2 REALIZZAZIONE DI OPERE IMPIAN= TI E SERVIZI L.R.11/2010 ART.26 -VELODROMO	92.962,24	previsione di competenza <i>di cui già impegnato</i> di cui fondo pluriennale vincolato previsioni di cassa	0,00 (0,00) 92.962,24	0,00 (0,00) (0,00) 92.962,24	0,00 (0,00) (0,00) 0,00	0,00 (0,00) (0,00) 0,00
-	(06.02.2) Capitolo: 2590 C/Resp:S2 R/Proc:S2 PROGETTUALITA' OPERE SPORTIVE E TEMPO LIBERO VEDI CAP. 367	0,00	previsione di competenza <i>di cui già impegnato</i> di cui fondo pluriennale vincolato previsioni di cassa	24.160,05 (0,00) 25.000,00	0,00 (0,00) (0,00) 0,00	0,00 (0,00) (0,00) 0,00	0,00 (0,00) (0,00) 0,00



PEG DI PREVISIONE SPESE 2017 - 2019

MISSIONE, PROGRAMMA, TITOLO	DENOMINAZIONE	RESIDUI PRESUNTI AL TERMINE DELL'ESERCIZIO 2016		PREVISIONI DEFINITIVE DELL'ANNO 2016			
					Previsioni dell'anno 2017	Previsioni dell'anno 2018	Previsioni dell'anno 2019
Totale Programma 02	Giovani	92.962,24	previsione di competenza	24.160,05	0,00	0,00	0,00
			<i>di cui già impegnato</i>		(0,00)	(0,00)	(0,00)
			<i>di cui fondo pluriennale vincolato</i>	(0,00)	(0,00)	(0,00)	(0,00)
			<i>previsioni di cassa</i>	117.962,24	92.962,24		
TOTALE MISSIONE 06	Politiche giovanili, sport e tempo libero	94.350,75	previsione di competenza	826.720,56	788.537,67	1.900,00	1.900,00
			<i>di cui già impegnato</i>		(6.308,67)	(0,00)	(0,00)
			<i>di cui fondo pluriennale vincolato</i>	(5.908,67)	(0,00)	(0,00)	(0,00)
			<i>previsioni di cassa</i>	931.858,35	882.888,42		



PEG DI PREVISIONE SPESE 2017 - 2019

MISSIONE, PROGRAMMA, TITOLO	DENOMINAZIONE	RESIDUI PRESUNTI AL TERMINE DELL'ESERCIZIO 2016	PREVISIONI DEFINITIVE DELL'ANNO 2016	Previsioni	Previsioni	Previsioni		
				dell'anno 2017	dell'anno 2018	dell'anno 2019		
MISSIONE 07 Turismo								
0701	Programma 01	Sviluppo e valorizzazione del turismo						
	Titolo 1	Spese correnti	23.631,73	previsione di competenza	520.810,12	553.233,56	508.677,98	507.735,04
				<i>di cui già impegnato</i>	<i>(426.315,80)</i>	<i>(0,00)</i>	<i>(0,00)</i>	<i>(0,00)</i>
				<i>di cui fondo pluriennale vincolato</i>	<i>(42.882,91)</i>	<i>(0,00)</i>	<i>(0,00)</i>	<i>(0,00)</i>
				previsioni di cassa	519.254,61	576.865,29		
	-	(07.01.1) Capitolo: 1881	0,00	previsione di competenza	326.637,84	329.211,70	320.839,33	320.839,33
		C/Resp:S3 R/Proc:S3 CdC:PA01 RETRIBUZIONI ED EMOLUMENTI PERSONALE TURISMO		<i>di cui già impegnato</i>	<i>(284.548,19)</i>	<i>(0,00)</i>	<i>(0,00)</i>	<i>(0,00)</i>
				di cui fondo pluriennale vincolato	<i>(0,00)</i>	<i>(0,00)</i>	<i>(0,00)</i>	<i>(0,00)</i>
				previsioni di cassa	328.562,16	329.211,70		
	-	(07.01.1) Capitolo: 1881 / 900	0,00	previsione di competenza	8.372,37	0,00	0,00	0,00
		C/Resp:S3 R/Proc:S3 CdC:PA01 FPV RETRIBUZIONI ED EMOLUMENTI PERSONALE TURISMO		<i>di cui già impegnato</i>	<i>(0,00)</i>	<i>(0,00)</i>	<i>(0,00)</i>	<i>(0,00)</i>
				di cui fondo pluriennale vincolato	<i>(8.372,37)</i>	<i>(0,00)</i>	<i>(0,00)</i>	<i>(0,00)</i>
				previsioni di cassa	0,00	0,00		
	-	(07.01.1) Capitolo: 1882	235,64	previsione di competenza	21.167,71	46.481,57	26.769,89	26.093,32
		C/Resp:S3 R/Proc:S3 CdC:PA01 FONDO PER LA PRODUTTIVITA' ED IL MIGLIORAMENTO DEI SERVIZI PERSONALE TURISMO		<i>di cui già impegnato</i>	<i>(18.481,91)</i>	<i>(0,00)</i>	<i>(0,00)</i>	<i>(0,00)</i>
				di cui fondo pluriennale vincolato	<i>(0,00)</i>	<i>(0,00)</i>	<i>(0,00)</i>	<i>(0,00)</i>
				previsioni di cassa	39.978,81	46.717,21		
	-	(07.01.1) Capitolo: 1882 / 1	211,02	previsione di competenza	2.519,10	1.000,00	823,48	823,48
		C/Resp:S3 R/Proc:S3 CdC:PA01 FONDO PER LAVORO STRAORDINARIO		<i>di cui già impegnato</i>	<i>(0,00)</i>	<i>(1.000,00)</i>	<i>(0,00)</i>	<i>(0,00)</i>
				di cui fondo pluriennale vincolato	<i>(0,00)</i>	<i>(0,00)</i>	<i>(0,00)</i>	<i>(0,00)</i>
				previsioni di cassa	2.519,10	1.211,02		
	-	(07.01.1) Capitolo: 1882 / 900	0,00	previsione di competenza	18.481,91	0,00	0,00	0,00
		C/Resp:S3 R/Proc:S3 CdC:PA01 F.P.V.FONDO PER LA PRODUTTIVITA' ED IL MIGLIORAMENTO DEI SERVIZI PERSONALE TURISMO		<i>di cui già impegnato</i>	<i>(0,00)</i>	<i>(0,00)</i>	<i>(0,00)</i>	<i>(0,00)</i>
				di cui fondo pluriennale vincolato	<i>(18.481,91)</i>	<i>(0,00)</i>	<i>(0,00)</i>	<i>(0,00)</i>
				previsioni di cassa	0,00	0,00		



PEG DI PREVISIONE SPESE 2017 - 2019

MISSIONE, PROGRAMMA, TITOLO	DENOMINAZIONE	RESIDUI PRESUNTI AL TERMINE DELL'ESERCIZIO 2016		PREVISIONI DEFINITIVE DELL'ANNO 2016	Previsioni	Previsioni	Previsioni
					dell'anno 2017	dell'anno 2018	dell'anno 2019
-	(07.01.1) Capitolo: 1883 C/Resp:S3 R/Proc:S3 CdC:PA01 ONERI ASSISTENZIALI E PREVID. PERSONALE TURISMO	11.536,48	previsione di competenza	78.513,39	118.932,54	108.145,31	107.936,45
			<i>di cui già impegnato</i>		(77.020,15)	(0,00)	(0,00)
			di cui fondo pluriennale vincolato	(0,00)	(0,00)	(0,00)	(0,00)
			previsioni di cassa	87.201,85	130.469,02		
-	(07.01.1) Capitolo: 1883 / 1 C/Resp:S3 R/Proc:S3 CdC:PA01 CONTRIBUTI INADEL PREV.LI PERSONALE TURISMO	1.649,12	previsione di competenza	11.304,86	18.294,00	14.344,67	14.344,67
			<i>di cui già impegnato</i>		(13.246,74)	(0,00)	(0,00)
			di cui fondo pluriennale vincolato	(0,00)	(0,00)	(0,00)	(0,00)
			previsioni di cassa	17.064,78	19.943,12		
-	(07.01.1) Capitolo: 1883 / 900 C/Resp:S3 R/Proc:S3 CdC:PA01 FPV ONERI ASSISTENZIALI E PREVID. PERSONALE TURISMO	0,00	previsione di competenza	10.578,36	0,00	0,00	0,00
			<i>di cui già impegnato</i>		(0,00)	(0,00)	(0,00)
			di cui fondo pluriennale vincolato	(10.578,36)	(0,00)	(0,00)	(0,00)
			previsioni di cassa	0,00	0,00		
-	(07.01.1) Capitolo: 1883 / 901 C/Resp:S3 R/Proc:S3 CdC:PA01 FPV CONTRIBUTI INADEL PREV.LI PERSONALE TURISMO	0,00	previsione di competenza	3.949,33	0,00	0,00	0,00
			<i>di cui già impegnato</i>		(0,00)	(0,00)	(0,00)
			di cui fondo pluriennale vincolato	(3.949,33)	(0,00)	(0,00)	(0,00)
			previsioni di cassa	0,00	0,00		
-	(07.01.1) Capitolo: 1885 C/Resp:S3 R/Proc:S3 CdC:PA01 ASSEGNO AL NUCLEO- PERSONALE ADDETTO TURISMO	109,29	previsione di competenza	1.960,92	727,68	727,68	727,68
			<i>di cui già impegnato</i>		(727,68)	(0,00)	(0,00)
			di cui fondo pluriennale vincolato	(0,00)	(0,00)	(0,00)	(0,00)
			previsioni di cassa	1.960,92	836,97		
-	(07.01.1) Capitolo: 1890 C/Resp:S7 R/Proc:S7 CdC:PA01 STAMPATI,CANCELLERIA,REGISTRI TELEFONIA MOBILE E VARIE SERVIZIO TURISMO	0,00	previsione di competenza	250,00	250,00	250,00	250,00
			<i>di cui già impegnato</i>		(0,00)	(0,00)	(0,00)
			di cui fondo pluriennale vincolato	(0,00)	(0,00)	(0,00)	(0,00)
			previsioni di cassa	250,00	250,00		
-	(07.01.1) Capitolo: 1895 / 3 C/Resp:S7 R/Proc:S7 CdC:PB02 SERVIZI VARI INERENTI INCREMENTO TURISTICO	5.770,00	previsione di competenza	5.000,00	5.000,00	5.000,00	5.000,00
			<i>di cui già impegnato</i>		(5.000,00)	(0,00)	(0,00)
			di cui fondo pluriennale vincolato	(0,00)	(0,00)	(0,00)	(0,00)
			previsioni di cassa	5.000,00	10.770,00		
-	(07.01.1) Capitolo: 1895 / 4 C/Resp:S7 R/Proc:S7 CdC:DB00 MANUTENZIONE ORDINARIA SETTORE TURISMO	0,00	previsione di competenza	0,00	1.000,00	1.000,00	1.000,00
			<i>di cui già impegnato</i>		(1.000,00)	(0,00)	(0,00)
			di cui fondo pluriennale vincolato	(0,00)	(0,00)	(0,00)	(0,00)
			previsioni di cassa	0,00	1.000,00		



PEG DI PREVISIONE SPESE 2017 - 2019

MISSIONE, PROGRAMMA, TITOLO	DENOMINAZIONE	RESIDUI PRESUNTI AL TERMINE DELL'ESERCIZIO 2016		PREVISIONI DEFINITIVE DELL'ANNO 2016	PREVISIONI					
					dell'anno 2017	dell'anno 2018	dell'anno 2019			
	- (07.01.1) Capitolo: 1895 / 5 C/Resp:S7 R/Proc:S7 CdC:PB02 INIZIATIVE A SOSTEGNO E A PROMOZIONE STRUTTURE RICETTIVE	0,00	previsione di competenza <i>di cui già impegnato</i> di cui fondo pluriennale vincolato previsioni di cassa	1.000,00 (0,00) 1.000,00	1.000,00 (1.000,00) (0,00) 1.000,00	1.000,00 (0,00) (0,00) 	1.000,00 (0,00) (0,00) 			
	- (07.01.1) Capitolo: 1905 C/Resp:S3 R/Proc:S3 CdC:PA01 IMPOSTA ATTIVITA' PRODUTTIVA SU ASSEGNI PERSONALE ADDETTO AL TURISMO L.R.9/86	4.120,18	previsione di competenza <i>di cui già impegnato</i> di cui fondo pluriennale vincolato previsioni di cassa	29.573,39 (0,00) 35.716,99	31.336,07 (24.291,13) (0,00) 35.456,25	29.777,62 (0,00) (0,00) 	29.720,11 (0,00) (0,00) 			
	- (07.01.1) Capitolo: 1905 / 900 C/Resp:S3 R/Proc:S3 CdC:PA01 F.P.V. - IMPOSTA ATTIVITA' PRODUTTIVA SU ASSEGNI PERSONALE ADDETTO AL TURISMO L.R.9/86	0,00	previsione di competenza <i>di cui già impegnato</i> di cui fondo pluriennale vincolato previsioni di cassa	1.500,94 (1.500,94) 0,00	0,00 (0,00) (0,00) 0,00	0,00 (0,00) (0,00) 	0,00 (0,00) (0,00) 			
	Titolo 2	Spese in conto capitale	0,00	previsione di competenza <i>di cui già impegnato</i> <i>di cui fondo pluriennale vincolato</i> previsioni di cassa	8.000.000,00 (0,00) 8.000.000,00	660.000,00 (0,00) 660.000,00	5.776.000,00 (0,00) 5.776.000,00	6.564.000,00 (0,00) 6.564.000,00		
		- (07.01.2) Capitolo: 2572 C/Resp:S7 R/Proc:S7 REALIZZAZIONE DI OPERE IMPIAN= TI E SERVIZI PER ATTIVITA' TURISTICHE (P.O.R. SICILIA)	0,00	previsione di competenza <i>di cui già impegnato</i> di cui fondo pluriennale vincolato previsioni di cassa	8.000.000,00 (0,00) 8.000.000,00	660.000,00 (0,00) 660.000,00	5.776.000,00 (0,00) (0,00) 	6.564.000,00 (0,00) (0,00) 		
		Totale Programma	01	Sviluppo e valorizzazione del turismo	23.631,73	previsione di competenza <i>di cui già impegnato</i> <i>di cui fondo pluriennale vincolato</i> previsioni di cassa	8.520.810,12 (42.882,91) 8.519.254,61	1.213.233,56 (426.315,80) 1.236.865,29	6.284.677,98 (0,00) (0,00) 	7.071.735,04 (0,00) (0,00)
		TOTALE MISSIONE 07	Turismo	23.631,73	previsione di competenza <i>di cui già impegnato</i> di cui fondo pluriennale vincolato previsioni di cassa	8.520.810,12 (42.882,91) 8.519.254,61	1.213.233,56 (426.315,80) 1.236.865,29	6.284.677,98 (0,00) (0,00) 	7.071.735,04 (0,00) (0,00) 	



PEG DI PREVISIONE SPESE 2017 - 2019

MISSIONE, PROGRAMMA, TITOLO	DENOMINAZIONE	RESIDUI PRESUNTI AL TERMINE DELL'ESERCIZIO 2016	PREVISIONI DEFINITIVE DELL'ANNO 2016	Previsioni	Previsioni	Previsioni	
				dell'anno 2017	dell'anno 2018	dell'anno 2019	
MISSIONE 08 Assetto del territorio ed edilizia abitativa							
0801	Programma 01	Urbanistica e assetto del territorio					
	Titolo 1	Spese correnti	1.107.802,23	763.271,23	882.431,99	819.904,43	818.678,63
				<i>di cui già impegnato</i>	<i>(653.466,10)</i>	<i>(0,00)</i>	<i>(0,00)</i>
				<i>di cui fondo pluriennale vincolato</i>	<i>(0,00)</i>	<i>(0,00)</i>	<i>(0,00)</i>
				previsioni di cassa	1.944.084,87		
		(08.01.1) Capitolo: 2080 / 3	23.714,92	121.968,90	156.061,35	146.645,94	146.417,81
		C/Resp:S3 R/Proc:S3 ONERI ASSISTENZIALI E PREVID. PIANIFICAZIONE DEL TERR. E INFRASTRUTTURE		<i>di cui già impegnato</i>	<i>(113.745,71)</i>	<i>(0,00)</i>	<i>(0,00)</i>
				<i>di cui fondo pluriennale vincolato</i>	<i>(0,00)</i>	<i>(0,00)</i>	<i>(0,00)</i>
				previsioni di cassa	179.776,27		
		(08.01.1) Capitolo: 2080 / 4	2.654,63	17.912,90	29.445,06	24.943,10	24.943,10
		C/Resp:S3 R/Proc:S3 CONTRIBUTI INADEL PREV.LE PIANIF.DEL TERR.E INFRASTR.		<i>di cui già impegnato</i>	<i>(20.891,86)</i>	<i>(0,00)</i>	<i>(0,00)</i>
				<i>di cui fondo pluriennale vincolato</i>	<i>(0,00)</i>	<i>(0,00)</i>	<i>(0,00)</i>
				previsioni di cassa	32.099,69		
		(08.01.1) Capitolo: 2080 / 903	0,00	9.187,30	0,00	0,00	0,00
		C/Resp:S3 R/Proc:S3 FPV ONERI ASSISTENZIALI E PREVID. PIANIFICAZIONE DEL TERR. E INFRASTRUTTURE		<i>di cui già impegnato</i>	<i>(0,00)</i>	<i>(0,00)</i>	<i>(0,00)</i>
				<i>di cui fondo pluriennale vincolato</i>	<i>(9.187,30)</i>	<i>(0,00)</i>	<i>(0,00)</i>
				previsioni di cassa	0,00		
		(08.01.1) Capitolo: 2080 / 904	0,00	4.501,96	0,00	0,00	0,00
		C/Resp:S3 R/Proc:S3 FPV CONTRIBUTI INADEL PREV.LE PIANIF.DEL TERR.E INFRASTR.		<i>di cui già impegnato</i>	<i>(0,00)</i>	<i>(0,00)</i>	<i>(0,00)</i>
				<i>di cui fondo pluriennale vincolato</i>	<i>(4.501,96)</i>	<i>(0,00)</i>	<i>(0,00)</i>
				previsioni di cassa	0,00		
		(08.01.1) Capitolo: 2081	0,00	475.732,34	569.970,14	543.764,67	543.764,67
		C/Resp:S3 R/Proc:S3 CdC:SA02 RETRIBUZIONI ED EMOLUMENTI PERSONALE PIANIF.DEL TERRIT. ED INFRASTRUTTURE		<i>di cui già impegnato</i>	<i>(459.845,54)</i>	<i>(0,00)</i>	<i>(0,00)</i>
				<i>di cui fondo pluriennale vincolato</i>	<i>(0,00)</i>	<i>(0,00)</i>	<i>(0,00)</i>
				previsioni di cassa	490.948,82	569.970,14	



PEG DI PREVISIONE SPESE 2017 - 2019

MISSIONE, PROGRAMMA, TITOLO	DENOMINAZIONE	RESIDUI PRESUNTI AL TERMINE DELL'ESERCIZIO 2016		PREVISIONI DEFINITIVE DELL'ANNO 2016	Previsioni	Previsioni	Previsioni
					dell'anno 2017	dell'anno 2018	dell'anno 2019
-	(08.01.1) Capitolo: 2081 / 900 C/Resp:S3 R/Proc:S3 CdC:SA02 F.P.V.RETRIBUZIONI ED EMOLUMENTI PERSONALE PIANIF.DEL TERRIT. ED INFRASTRUTTURE	0,00	previsione di competenza	26.205,47	0,00	0,00	0,00
			<i>di cui già impegnato</i>		(0,00)	(0,00)	(0,00)
			di cui fondo pluriennale vincolato	(26.205,47)	(0,00)	(0,00)	(0,00)
			previsioni di cassa	0,00	0,00		
-	(08.01.1) Capitolo: 2082 C/Resp:S3 R/Proc:S3 CdC:SA02 FONDO PER LA PRODUTTIVITA' ED IL MIGLIORAMENTO DEI SERVIZI PERSONALE PIANIF.DEL TERRIT. ED INFRASTRUTTURE	4.261,75	previsione di competenza	25.424,41	61.254,47	39.545,68	38.626,17
			<i>di cui già impegnato</i>		(21.197,72)	(0,00)	(0,00)
			di cui fondo pluriennale vincolato	(0,00)	(0,00)	(0,00)	(0,00)
			previsioni di cassa	43.886,65	61.254,47		
-	(08.01.1) Capitolo: 2082 / 1 C/Resp:S3 R/Proc:S3 CdC:SA02 FONDO PER LAVORO STRAORDINARIO	616,49	previsione di competenza	5.251,41	3.022,71	3.022,71	3.022,71
			<i>di cui già impegnato</i>		(0,00)	(0,00)	(0,00)
			di cui fondo pluriennale vincolato	(0,00)	(0,00)	(0,00)	(0,00)
			previsioni di cassa	5.251,41	3.639,20		
-	(08.01.1) Capitolo: 2082 / 900 C/Resp:S3 R/Proc:S3 CdC:SA02 F.P.V.-FONDO PER LA PRODUTTIVITA' ED IL MIGLIORAMENTO DEI SERVIZI PERSONALE PIANIF.DEL TERRIT. ED INFRASTRUTTURE	0,00	previsione di competenza	20.037,58	0,00	0,00	0,00
			<i>di cui già impegnato</i>		(0,00)	(0,00)	(0,00)
			di cui fondo pluriennale vincolato	(20.037,58)	(0,00)	(0,00)	(0,00)
			previsioni di cassa	0,00	0,00		
-	(08.01.1) Capitolo: 2085 C/Resp:S3 R/Proc:S3 CdC:SA02 ASSEGNI AL NUCLEO -PERSONALE PROGRAMM.TERRITORIALE	0,00	previsione di competenza	4.790,40	5.540,88	5.540,88	5.540,88
			<i>di cui già impegnato</i>		(5.137,67)	(0,00)	(0,00)
			di cui fondo pluriennale vincolato	(0,00)	(0,00)	(0,00)	(0,00)
			previsioni di cassa	4.790,40	5.540,88		
-	(08.01.1) Capitolo: 2090 C/Resp:S5 R/Proc:S5 CdC:SA02 STAMPATI,CANCELLERIA,REGISTRI E VARIE SETTORE PIANIF. DEL TERRITORIO E INFRASTRUTTURE	237,84	previsione di competenza	500,00	1.000,00	1.000,00	1.000,00
			<i>di cui già impegnato</i>		(1.000,00)	(0,00)	(0,00)
			di cui fondo pluriennale vincolato	(0,00)	(0,00)	(0,00)	(0,00)
			previsioni di cassa	629,57	1.237,84		
-	(08.01.1) Capitolo: 2093 C/Resp:S5 R/Proc:S5 CdC:SA02 RIMBORSO SPESE VIAGGI PERS.LE PIANIFICAZ. DEL TERRITORIO ED INFRASTRUTTURE	17,00	previsione di competenza	700,00	700,00	700,00	700,00
			<i>di cui già impegnato</i>		(200,00)	(0,00)	(0,00)
			di cui fondo pluriennale vincolato	(0,00)	(0,00)	(0,00)	(0,00)
			previsioni di cassa	770,00	717,00		



PEG DI PREVISIONE SPESE 2017 - 2019

MISSIONE, PROGRAMMA, TITOLO	DENOMINAZIONE	RESIDUI PRESUNTI AL TERMINE DELL'ESERCIZIO 2016		PREVISIONI DEFINITIVE DELL'ANNO 2016	PREVISIONI		
					dell'anno 2017	dell'anno 2018	dell'anno 2019
-	(08.01.1) Capitolo: 2093 / 2 C/Resp:S5 R/Proc:S5 CdC:SA02 SPESE PER TELEFONIA MOBILE SETTORE PROGRAMMAZIONE TERRITORIALE	0,00	previsione di competenza	1.500,00	1.500,00	1.500,00	1.500,00
			di cui già impegnato		(1.499,60)	(0,00)	(0,00)
			di cui fondo pluriennale vincolato	(0,00)	(0,00)	(0,00)	(0,00)
			previsioni di cassa	1.500,00	1.500,00		
-	(08.01.1) Capitolo: 2093 / 3 C/Resp:S5 R/Proc:S5 CdC:FC03 SPESE DI MANUTENZIONE E PER LA MECCANIZZAZIONE	953,82	previsione di competenza	1.953,82	1.000,00	1.000,00	1.000,00
			di cui già impegnato		(0,00)	(0,00)	(0,00)
			di cui fondo pluriennale vincolato	(0,00)	(0,00)	(0,00)	(0,00)
			previsioni di cassa	1.953,82	1.953,82		
-	(08.01.1) Capitolo: 2094 C/Resp:S5 R/Proc:S5 CdC:SA02 GESTIONE PIANO PROV/LE PER LA VIABILITA' E LA LOCALIZZAZIONE DELLE OPERE E DEGLI IMPIANTI DI INTERESSE SOVRACO= MUNALE L.R. 9/86	439,20	previsione di competenza	2.000,00	2.000,00	2.000,00	2.000,00
			di cui già impegnato		(432,90)	(0,00)	(0,00)
			di cui fondo pluriennale vincolato	(0,00)	(0,00)	(0,00)	(0,00)
			previsioni di cassa	2.000,00	2.439,20		
-	(08.01.1) Capitolo: 2095 C/Resp:S5 R/Proc:S5 CdC:SA02 GESTIONE TERRITORIALE EX ZONA MONTANA "G" A FRONTE DI TRASFERIMENTO STATALE	4.198,75	previsione di competenza	0,00	0,00	0,00	0,00
			di cui già impegnato		(0,00)	(0,00)	(0,00)
			di cui fondo pluriennale vincolato	(0,00)	(0,00)	(0,00)	(0,00)
			previsioni di cassa	4.198,75	4.198,75		
-	(08.01.1) Capitolo: 2095 / 1 C/Resp:S5 R/Proc:S5 CdC:SA02 GESTIONE TERRITORIALE EX ZONA MONTANA "G" A FRONTE DI TRASFERIMENTO DALLA PROVINCIA DI SIRACUSA (CAP.81 ENTRATA)	387.877,16	previsione di competenza	0,00	0,00	0,00	0,00
			di cui già impegnato		(0,00)	(0,00)	(0,00)
			di cui fondo pluriennale vincolato	(0,00)	(0,00)	(0,00)	(0,00)
			previsioni di cassa	389.577,47	387.877,16		
-	(08.01.1) Capitolo: 2095 / 2 C/Resp:S5 R/Proc:S5 CdC:SA02 GESTIONE TERRITORIALE EX ZONA MONTANA "G" A FRONTE DI TRASFERIMENTO DALLA PROVINCIA DI SIRACUSA (CAP.81/1)	675.583,21	previsione di competenza	0,00	0,00	0,00	0,00
			di cui già impegnato		(0,00)	(0,00)	(0,00)
			di cui fondo pluriennale vincolato	(0,00)	(0,00)	(0,00)	(0,00)
			previsioni di cassa	250.000,00	634.880,45		
-	(08.01.1) Capitolo: 2098 C/Resp:S3 R/Proc:S3 CdC:SA02 IMPOSTA ATTIVITA' PRODUTTIVE SU ASSEgni PERSONALE ADDETTO ALLA PIANIFICAZIONE DEL TERR. E INFRASTRUTTURE	7.247,46	previsione di competenza	44.986,97	50.937,38	50.241,45	50.163,29
			di cui già impegnato		(29.515,10)	(0,00)	(0,00)
			di cui fondo pluriennale vincolato	(0,00)	(0,00)	(0,00)	(0,00)
			previsioni di cassa	55.476,71	57.000,00		



PEG DI PREVISIONE SPESE 2017 - 2019

MISSIONE, PROGRAMMA, TITOLO	DENOMINAZIONE	RESIDUI PRESUNTI AL TERMINE DELL'ESERCIZIO 2016		PREVISIONI DEFINITIVE DELL'ANNO 2016	Previsioni		
					dell'anno 2017	dell'anno 2018	dell'anno 2019
	(08.01.1) Capitolo: 2098 / 900 C/Resp:S3 R/Proc:S3 CdC:SA02 F.P.V. - IMPOSTA ATTIVITA' PRODUTTIVE SU ASSEgni PERSONALE ADDETTO ALLA PIANIFICAZIONE DEL TERR. E INFRASTRUTTURE	0,00	previsione di competenza	617,77	0,00	0,00	0,00
			di cui già impegnato		(0,00)	(0,00)	(0,00)
			di cui fondo pluriennale vincolato	(617,77)	(0,00)	(0,00)	(0,00)
			previsioni di cassa	0,00	0,00		
Totale Programma	01 Urbanistica e assetto del territorio	1.107.802,23	previsione di competenza	763.271,23	882.431,99	819.904,43	818.678,63
			di cui già impegnato		(653.466,10)	(0,00)	(0,00)
			di cui fondo pluriennale vincolato	(60.550,08)	(0,00)	(0,00)	(0,00)
			previsioni di cassa	1.404.306,44	1.944.084,87		
TOTALE MISSIONE 08	Assetto del territorio ed edilizia abitativa	1.107.802,23	previsione di competenza	763.271,23	882.431,99	819.904,43	818.678,63
			di cui già impegnato		(653.466,10)	(0,00)	(0,00)
			di cui fondo pluriennale vincolato	(60.550,08)	(0,00)	(0,00)	(0,00)
			previsioni di cassa	1.404.306,44	1.944.084,87		



PEG DI PREVISIONE SPESE 2017 - 2019

MISSIONE, PROGRAMMA, TITOLO	DENOMINAZIONE	RESIDUI PRESUNTI AL TERMINE DELL'ESERCIZIO 2016	PREVISIONI DEFINITIVE DELL'ANNO 2016	Previsioni dell'anno 2017	Previsioni dell'anno 2018	Previsioni dell'anno 2019
MISSIONE						
09 Sviluppo sostenibile e tutela del territorio e dell'ambiente						
0901	Programma	01	Difesa del suolo			
	Titolo 1		Spese correnti	34.203,68		
			previsione di competenza	752.663,20	413.516,04	293.589,14
			di cui già impegnato		(381.565,01)	(0,00)
			di cui fondo pluriennale vincolato	(86.071,43)	(0,00)	(0,00)
			previsioni di cassa	742.891,01	447.719,72	293.033,25
			(09.01.1) Capitolo: 2101	0,00		
			C/Resp:S3 R/Proc:S3 CdC:TB01 RETRIBUZIONI ED EMOLUMENTI PERS.GEOLOGIA (DIFESA SUOLO)			
			previsione di competenza	420.270,54	212.868,34	168.894,08
			di cui già impegnato		(212.868,34)	(0,00)
			di cui fondo pluriennale vincolato	(0,00)	(0,00)	(0,00)
			previsioni di cassa	440.186,28	212.868,34	168.894,08
			(09.01.1) Capitolo: 2101 / 900	0,00		
			C/Resp:S3 R/Proc:S3 CdC:TB01 F.P.V.RETRIBUZIONI ED EMOLUMENTI PERS.GEOLOGIA (DIFESA SUOLO)			
			previsione di competenza	17.882,07	0,00	0,00
			di cui già impegnato		(0,00)	(0,00)
			di cui fondo pluriennale vincolato	(17.882,07)	(0,00)	(0,00)
			previsioni di cassa	0,00	0,00	0,00
			(09.01.1) Capitolo: 2102	1.620,56		
			C/Resp:S3 R/Proc:S3 CdC:TB01 FONDO PER LA PRODUTTIVITA' ED IL MIGLIORAMENTO DEI SERVIZI PERSONALE GEOLOGIA (DIFESA DEL SUOLO)			
			previsione di competenza	23.316,97	36.595,84	18.306,02
			di cui già impegnato		(18.609,78)	(0,00)
			di cui fondo pluriennale vincolato	(0,00)	(0,00)	(0,00)
			previsioni di cassa	44.829,54	38.216,40	17.889,03
			(09.01.1) Capitolo: 2102 / 1	1.780,34		
			C/Resp:S3 R/Proc:S3 CdC:TB01 FONDO PER LAVORO STRAORDINARIO			
			previsione di competenza	2.183,22	750,00	750,00
			di cui già impegnato		(176,64)	(0,00)
			di cui fondo pluriennale vincolato	(0,00)	(0,00)	(0,00)
			previsioni di cassa	2.183,22	2.530,34	750,00
			(09.01.1) Capitolo: 2102 / 900	0,00		
			C/Resp:S3 R/Proc:S3 CdC:TB01 F.P.V.-FONDO PER LA PRODUTTIVITA' ED IL MIGLIORAMENTO DEI SERVIZI PERSONALE GEOLOGIA (DIFESA DEL SUOLO)			
			previsione di competenza	17.531,98	0,00	0,00
			di cui già impegnato		(0,00)	(0,00)
			di cui fondo pluriennale vincolato	(17.531,98)	(0,00)	(0,00)
			previsioni di cassa	0,00	0,00	0,00



PEG DI PREVISIONE SPESE 2017 - 2019

MISSIONE, PROGRAMMA, TITOLO	DENOMINAZIONE	RESIDUI PRESUNTI AL TERMINE DELL'ESERCIZIO 2016		PREVISIONI DEFINITIVE DELL'ANNO 2016	PREVISIONI		
					dell'anno 2017	dell'anno 2018	dell'anno 2019
-	(09.01.1) Capitolo: 2103 C/Resp:S3 R/Proc:S3 CdC:TB01 ONERI ASSISTENZIALI E PREVID. PERSONALE GEOLOGIA	15.296,78	previsione di competenza	119.397,25	91.299,19	47.327,91	47.224,45
			<i>di cui già impegnato</i>		(91.299,19)	(0,00)	(0,00)
			di cui fondo pluriennale vincolato	(0,00)	(0,00)	(0,00)	(0,00)
			previsioni di cassa	123.860,94	106.595,97		
-	(09.01.1) Capitolo: 2103 / 1 C/Resp:S3 R/Proc:S3 CdC:TB01 CONTRIBUTI INADEL PREV.LI PERSONALE DIFESA DEL SUOLO	2.504,99	previsione di competenza	16.267,57	12.304,88	8.024,77	8.024,77
			<i>di cui già impegnato</i>		(12.304,88)	(0,00)	(0,00)
			di cui fondo pluriennale vincolato	(0,00)	(0,00)	(0,00)	(0,00)
			previsioni di cassa	22.309,66	14.809,87		
-	(09.01.1) Capitolo: 2103 / 900 C/Resp:S3 R/Proc:S3 CdC:TB01 ONERI ASSISTENZIALI E PREVID. PERSONALE GEOLOGIA	0,00	previsione di competenza	37.262,54	0,00	0,00	0,00
			<i>di cui già impegnato</i>		(0,00)	(0,00)	(0,00)
			di cui fondo pluriennale vincolato	(37.262,54)	(0,00)	(0,00)	(0,00)
			previsioni di cassa	0,00	0,00		
-	(09.01.1) Capitolo: 2103 / 901 C/Resp:S3 R/Proc:S3 CdC:TB01 FPV CONTRIBUTI INADEL PREV.LI PERSONALE DIFESA DEL SUOLO	0,00	previsione di competenza	2.980,88	0,00	0,00	0,00
			<i>di cui già impegnato</i>		(0,00)	(0,00)	(0,00)
			di cui fondo pluriennale vincolato	(2.980,88)	(0,00)	(0,00)	(0,00)
			previsioni di cassa	0,00	0,00		
-	(09.01.1) Capitolo: 2105 C/Resp:S3 R/Proc:S3 CdC:TB01 ASSEGNI AL NUCLEO - PERSONALE DIFESA DEL SUOLO	0,00	previsione di competenza	14.461,56	8.321,64	5.321,64	5.321,64
			<i>di cui già impegnato</i>		(8.022,57)	(0,00)	(0,00)
			di cui fondo pluriennale vincolato	(0,00)	(0,00)	(0,00)	(0,00)
			previsioni di cassa	14.461,56	8.321,64		
-	(09.01.1) Capitolo: 2110 C/Resp:S6 R/Proc:S6 CdC:TB01 STAMPATI, CANCELLERIA, REGISTRI E VARIE SETTORE DIFESA SUOLO	0,00	previsione di competenza	550,00	550,00	550,00	550,00
			<i>di cui già impegnato</i>		(550,00)	(0,00)	(0,00)
			di cui fondo pluriennale vincolato	(0,00)	(0,00)	(0,00)	(0,00)
			previsioni di cassa	550,00	550,00		
-	(09.01.1) Capitolo: 2115 C/Resp:S6 R/Proc:S6 CdC:TB01 SPESE PER TELEFONIA MOBILE DIFESA SUOLO	0,00	previsione di competenza	1.000,00	1.000,00	1.000,00	1.000,00
			<i>di cui già impegnato</i>		(961,14)	(0,00)	(0,00)
			di cui fondo pluriennale vincolato	(0,00)	(0,00)	(0,00)	(0,00)
			previsioni di cassa	1.000,00	1.000,00		
-	(09.01.1) Capitolo: 2116 C/Resp:S6 R/Proc:S6 CdC:TB01 RIMBORSO SPESE PERSONALE DIFESA DEL SUOLO	117,33	previsione di competenza	700,00	700,00	700,00	700,00
			<i>di cui già impegnato</i>		(200,00)	(0,00)	(0,00)
			di cui fondo pluriennale vincolato	(0,00)	(0,00)	(0,00)	(0,00)
			previsioni di cassa	709,00	817,33		



PEG DI PREVISIONE SPESE 2017 - 2019

MISSIONE, PROGRAMMA, TITOLO	DENOMINAZIONE	RESIDUI PRESUNTI AL TERMINE DELL'ESERCIZIO 2016		PREVISIONI DEFINITIVE DELL'ANNO 2016	Previsioni dell'anno 2017	Previsioni dell'anno 2018	Previsioni dell'anno 2019
-	(09.01.1) Capitolo: 2116 / 2 C/Resp:S6 R/Proc:S6 CdC:TB01 SPESA PER BOLLETTE TELEFONICHE RETE SISMOMETRICA	0,00	previsione di competenza	1.000,00	1.000,00	1.000,00	1.000,00
			<i>di cui già impegnato</i>		(657,56)	(0,00)	(0,00)
			di cui fondo pluriennale vincolato	(0,00)	(0,00)	(0,00)	(0,00)
			previsioni di cassa	1.000,00	1.000,00		
-	(09.01.1) Capitolo: 2119 C/Resp:S6 R/Proc:S6 FUNZIONAMENTO,MANUTENZIONE ATTREZZI E MOBILI. GEOLOGIA (DIFESA SUOLO)	24,02	previsione di competenza	1.000,00	1.000,00	1.000,00	1.000,00
			<i>di cui già impegnato</i>		(1.000,00)	(0,00)	(0,00)
			di cui fondo pluriennale vincolato	(0,00)	(0,00)	(0,00)	(0,00)
			previsioni di cassa	1.000,00	1.024,02		
-	(09.01.1) Capitolo: 2120 C/Resp:S6 R/Proc:S6 CdC:TB01 SPESA FINALIZZATA AGLI INTER= VENTI PER LA DIFESA DEL SUOLO E LA TUTELA IDROGEOLOGICA	0,00	previsione di competenza	4.000,00	4.000,00	4.000,00	4.000,00
			<i>di cui già impegnato</i>		(0,00)	(0,00)	(0,00)
			di cui fondo pluriennale vincolato	(0,00)	(0,00)	(0,00)	(0,00)
			previsioni di cassa	4.000,00	4.000,00		
-	(09.01.1) Capitolo: 2120 / 1 C/Resp:S6 R/Proc:S6 CdC:TB01 SPESA FINALIZZATA AGLI INTER= VENTI PER LA DIFESA DEL SUOLO E LA TUTELA IDROGEOLOGICA	7.678,88	previsione di competenza	23.544,97	24.112,99	20.000,00	20.000,00
			<i>di cui già impegnato</i>		(16.100,21)	(0,00)	(0,00)
			di cui fondo pluriennale vincolato	(0,00)	(0,00)	(0,00)	(0,00)
			previsioni di cassa	42.000,00	31.791,87		
-	(09.01.1) Capitolo: 2120 / 2 C/Resp:S6 R/Proc:S6 CdC:TB01 MANUTENZIONE ORDINARIA DI IMPIANTI E MACCHINARI	0,00	previsione di competenza	500,00	500,00	500,00	500,00
			<i>di cui già impegnato</i>		(500,00)	(0,00)	(0,00)
			di cui fondo pluriennale vincolato	(0,00)	(0,00)	(0,00)	(0,00)
			previsioni di cassa	500,00	500,00		
-	(09.01.1) Capitolo: 2120 / 901 C/Resp:S6 R/Proc:S6 F.P.V.SPESA FINALIZZATA ALLA DIFESA DEL SUOLO E LA TURELA IDROGEOLOGICA	0,00	previsione di competenza	10.413,96	0,00	0,00	0,00
			<i>di cui già impegnato</i>		(0,00)	(0,00)	(0,00)
			di cui fondo pluriennale vincolato	(10.413,96)	(0,00)	(0,00)	(0,00)
			previsioni di cassa	0,00	0,00		
-	(09.01.1) Capitolo: 2125 C/Resp:S3 R/Proc:S3 CdC:TB01 IMPOSTA ATTIVITA' PRODUTTIVE SU ASSEGNI PERSONALE ADDETTO ALLA DIFESA DEL SUOLO	5.180,78	previsione di competenza	38.399,69	18.513,16	16.214,72	16.179,28
			<i>di cui già impegnato</i>		(18.314,70)	(0,00)	(0,00)
			di cui fondo pluriennale vincolato	(0,00)	(0,00)	(0,00)	(0,00)
			previsioni di cassa	44.300,81	23.693,94		



PEG DI PREVISIONE SPESE 2017 - 2019

MISSIONE, PROGRAMMA, TITOLO	DENOMINAZIONE	RESIDUI PRESUNTI AL TERMINE DELL'ESERCIZIO 2016		PREVISIONI DEFINITIVE DELL'ANNO 2016	Previsioni dell'anno 2017	Previsioni dell'anno 2018	Previsioni dell'anno 2019
Titolo 2	Spese in conto capitale	0,00	previsione di competenza	10.968.877,00	10.618.877,00	350.000,00	0,00
			<i>di cui già impegnato</i>		<i>(0,00)</i>	<i>(0,00)</i>	<i>(0,00)</i>
			<i>di cui fondo pluriennale vincolato</i>	<i>(0,00)</i>	<i>(0,00)</i>	<i>(0,00)</i>	<i>(0,00)</i>
			previsioni di cassa	10.968.877,00	10.618.877,00		
	- (09.01.2) Capitolo: 2631 C/Resp:S6 R/Proc:S6 INTERVENTI DI SALVAGUARDIA LITORALE IBLEO P.O.R,	0,00	previsione di competenza	9.515.877,00	9.515.877,00	0,00	0,00
			<i>di cui già impegnato</i>		<i>(0,00)</i>	<i>(0,00)</i>	<i>(0,00)</i>
			<i>di cui fondo pluriennale vincolato</i>	<i>(0,00)</i>	<i>(0,00)</i>	<i>(0,00)</i>	<i>(0,00)</i>
			previsioni di cassa	9.515.877,00	9.515.877,00		
	- (09.01.2) Capitolo: 2631 / 1 C/Resp:S6 R/Proc:S6 INTERVENTI STRAORDINARI PROT. E DIFESA DEL SUOLO -ART.13 L.R.8/2000	0,00	previsione di competenza	1.453.000,00	1.103.000,00	350.000,00	0,00
			<i>di cui già impegnato</i>		<i>(0,00)</i>	<i>(0,00)</i>	<i>(0,00)</i>
			<i>di cui fondo pluriennale vincolato</i>	<i>(0,00)</i>	<i>(0,00)</i>	<i>(0,00)</i>	<i>(0,00)</i>
			previsioni di cassa	1.453.000,00	1.103.000,00		
Totale Programma 01	Difesa del suolo	34.203,68	previsione di competenza	11.721.540,20	11.032.393,04	643.589,14	293.033,25
			<i>di cui già impegnato</i>		<i>(381.565,01)</i>	<i>(0,00)</i>	<i>(0,00)</i>
			<i>di cui fondo pluriennale vincolato</i>	<i>(86.071,43)</i>	<i>(0,00)</i>	<i>(0,00)</i>	<i>(0,00)</i>
			previsioni di cassa	11.711.768,01	11.066.596,72		
0902 Programma 02	Tutela, valorizzazione e recupero ambientale						
Titolo 1	Spese correnti	21.434,75	previsione di competenza	260.639,64	672.370,14	560.560,35	560.039,33
			<i>di cui già impegnato</i>		<i>(233.259,74)</i>	<i>(0,00)</i>	<i>(0,00)</i>
			<i>di cui fondo pluriennale vincolato</i>	<i>(14.871,06)</i>	<i>(0,00)</i>	<i>(0,00)</i>	<i>(0,00)</i>
			previsioni di cassa	277.752,70	693.804,89		
	- (09.02.1) Capitolo: 2131 C/Resp:S3 R/Proc:S3 CdC:SC01 RETRIBUZIONI ED EMOLUMENTI PERS. TUTELA AMBIENTALE	0,00	previsione di competenza	92.198,94	285.023,83	284.724,64	284.724,64
			<i>di cui già impegnato</i>		<i>(142.645,99)</i>	<i>(0,00)</i>	<i>(0,00)</i>
			<i>di cui fondo pluriennale vincolato</i>	<i>(0,00)</i>	<i>(0,00)</i>	<i>(0,00)</i>	<i>(0,00)</i>
			previsioni di cassa	93.546,95	285.023,83		
	- (09.02.1) Capitolo: 2131 / 900 C/Resp:S3 R/Proc:S3 CdC:SC01 FPV RETRIBUZIONI ED EMOLUMENTI PERS. TUTELA AMBIENTALE	0,00	previsione di competenza	299,19	0,00	0,00	0,00
			<i>di cui già impegnato</i>		<i>(0,00)</i>	<i>(0,00)</i>	<i>(0,00)</i>
			<i>di cui fondo pluriennale vincolato</i>	<i>(299,19)</i>	<i>(0,00)</i>	<i>(0,00)</i>	<i>(0,00)</i>
			previsioni di cassa	0,00	0,00		



PEG DI PREVISIONE SPESE 2017 - 2019

MISSIONE, PROGRAMMA, TITOLO	DENOMINAZIONE	RESIDUI PRESUNTI AL TERMINE DELL'ESERCIZIO 2016		PREVISIONI DEFINITIVE DELL'ANNO 2016	Previsioni dell'anno 2017	Previsioni dell'anno 2018	Previsioni dell'anno 2019
-	(09.02.1) Capitolo: 2132 C/Resp:S3 R/Proc:S3 CdC:SC01 FONDO PER LA PRODUTTIVITA' ED IL MIGLIORAMENTO DEI SERVIZI PERSONALE TUTELA AMBIENTALE	0,00	previsione di competenza	0,00	19.797,67	13.972,96	13.593,33
			<i>di cui già impegnato</i>		(5.224,14)	(0,00)	(0,00)
			di cui fondo pluriennale vincolato	(0,00)	(0,00)	(0,00)	(0,00)
			previsioni di cassa	20.545,56	19.797,67		
-	(09.02.1) Capitolo: 2132 / 1 C/Resp:S3 R/Proc:S3 CdC:SC01 FONDO PER LAVORO STRAORDINARIO	0,00	previsione di competenza	671,76	750,00	750,00	750,00
			<i>di cui già impegnato</i>		(0,00)	(0,00)	(0,00)
			di cui fondo pluriennale vincolato	(0,00)	(0,00)	(0,00)	(0,00)
			previsioni di cassa	671,76	750,00		
-	(09.02.1) Capitolo: 2132 / 900 C/Resp:S3 R/Proc:S3 CdC:SC01 FPV FONDO PER LA PRODUTTIVITA' ED IL MIGLIORAMENTO DEI SERVIZI PERSONALE TUTELA AMBIENTALE	0,00	previsione di competenza	5.134,70	0,00	0,00	0,00
			<i>di cui già impegnato</i>		(0,00)	(0,00)	(0,00)
			di cui fondo pluriennale vincolato	(5.134,70)	(0,00)	(0,00)	(0,00)
			previsioni di cassa	0,00	0,00		
-	(09.02.1) Capitolo: 2133 C/Resp:S3 R/Proc:S3 CdC:SC01 ONERI ASSISTENZIALI E PREVID. L.R. 9/86 PERSONALE TUTELA AMBIENTALE	3.227,39	previsione di competenza	22.855,13	82.804,07	74.865,50	74.771,31
			<i>di cui già impegnato</i>		(43.028,51)	(0,00)	(0,00)
			di cui fondo pluriennale vincolato	(0,00)	(0,00)	(0,00)	(0,00)
			previsioni di cassa	24.947,01	86.031,46		
-	(09.02.1) Capitolo: 2133 / 1 C/Resp:S3 R/Proc:S3 CdC:SC01 CONTRIBUTI INADEL PREV.LI PERS. TUTELA E VALORIZZAZIONE AMBIENTALE	546,45	previsione di competenza	3.614,40	13.827,55	13.284,14	13.284,14
			<i>di cui già impegnato</i>		(5.913,77)	(0,00)	(0,00)
			di cui fondo pluriennale vincolato	(0,00)	(0,00)	(0,00)	(0,00)
			previsioni di cassa	4.701,80	14.374,00		
-	(09.02.1) Capitolo: 2133 / 900 C/Resp:S3 R/Proc:S3 CdC:SC01 FPV ONERI ASSISTENZIALI E PREVID. L.R. 9/86 PERSONALE TUTELA AMBIENTALE	0,00	previsione di competenza	7.844,39	0,00	0,00	0,00
			<i>di cui già impegnato</i>		(0,00)	(0,00)	(0,00)
			di cui fondo pluriennale vincolato	(7.844,39)	(0,00)	(0,00)	(0,00)
			previsioni di cassa	0,00	0,00		
-	(09.02.1) Capitolo: 2133 / 901 C/Resp:S3 R/Proc:S3 CdC:SC01 FPV CONTRIBUTI INADEL PREV.LI PERS. TUTELA E VALORIZZAZIONE AMBIENTALE	0,00	previsione di competenza	543,41	0,00	0,00	0,00
			<i>di cui già impegnato</i>		(0,00)	(0,00)	(0,00)
			di cui fondo pluriennale vincolato	(543,41)	(0,00)	(0,00)	(0,00)
			previsioni di cassa	0,00	0,00		



PEG DI PREVISIONE SPESE 2017 - 2019

MISSIONE, PROGRAMMA, TITOLO	DENOMINAZIONE	RESIDUI PRESUNTI AL TERMINE DELL'ESERCIZIO 2016		PREVISIONI DEFINITIVE DELL'ANNO 2016	Previsioni dell'anno 2017	Previsioni dell'anno 2018	Previsioni dell'anno 2019
-	(09.02.1) Capitolo: 2135 C/Resp:S3 R/Proc:S3 CdC:SC01 ASSEGNI AL NUCLEO -PERSONALE TUTELA E VALORIZZ.AMBIENTALE	43,83	previsione di competenza <i>di cui già impegnato</i> di cui fondo pluriennale vincolato previsioni di cassa	859,80 (0,00) 859,80	4.596,36 (3.895,22) (0,00) 4.640,19	7.596,36 (0,00) (0,00) 	7.596,36 (0,00) (0,00)
-	(09.02.1) Capitolo: 2140 C/Resp:S6 R/Proc:S6 CdC:SC01 STAMPATI,CANCELLERIA,REGISTRI E VARIE VALORIZZ.AMBIENTALE	18,52	previsione di competenza <i>di cui già impegnato</i> di cui fondo pluriennale vincolato previsioni di cassa	500,00 (0,00) 500,00	500,00 (250,00) (0,00) 518,52	500,00 (0,00) (0,00) 	500,00 (0,00) (0,00)
-	(09.02.1) Capitolo: 2141 C/Resp:S6 R/Proc:S6 EQUIPAGGIAMENTO TUTELA AMBIENTALE	483,20	previsione di competenza <i>di cui già impegnato</i> di cui fondo pluriennale vincolato previsioni di cassa	500,00 (0,00) 500,00	500,00 (500,00) (0,00) 983,20	500,00 (0,00) (0,00) 	500,00 (0,00) (0,00)
-	(09.02.1) Capitolo: 2142 C/Resp:S6 R/Proc:S6 VESTIARIO PER SETTORE GEOLOGIA	310,51	previsione di competenza <i>di cui già impegnato</i> di cui fondo pluriennale vincolato previsioni di cassa	500,00 (0,00) 500,00	500,00 (500,00) (0,00) 810,51	500,00 (0,00) (0,00) 	500,00 (0,00) (0,00)
-	(09.02.1) Capitolo: 2146 C/Resp:S6 R/Proc:S6 CdC:SA01 RIMBORSO SPESE PERSONALE TUTELA AMBIENTALE	0,00	previsione di competenza <i>di cui già impegnato</i> di cui fondo pluriennale vincolato previsioni di cassa	500,00 (0,00) 500,00	500,00 (200,00) (0,00) 500,00	500,00 (0,00) (0,00) 	500,00 (0,00) (0,00)
-	(09.02.1) Capitolo: 2146 / 1 C/Resp:S6 R/Proc:S6 CdC:SA01 SPESA PER TELEFONIA MOBILE SETTORE TERRITORIO E AMBIENTE	0,00	previsione di competenza <i>di cui già impegnato</i> di cui fondo pluriennale vincolato previsioni di cassa	1.000,00 (0,00) 1.000,00	1.000,00 (889,84) (0,00) 1.000,00	1.000,00 (0,00) (0,00) 	1.000,00 (0,00) (0,00)
-	(09.02.1) Capitolo: 2150 C/Resp:S6 R/Proc:S6 CdC:SC01 SPESA PER LA PROTEZIONE DEL PATRIMONIO NATURALE, TUTELA DELL'AMBIENTE E ATTIVITA' DI PREVENZIONE. L.R. 9/86	0,00	previsione di competenza <i>di cui già impegnato</i> di cui fondo pluriennale vincolato previsioni di cassa	22.698,70 (0,00) 25.000,00	24.000,00 (12.142,68) (0,00) 24.000,00	24.000,00 (0,00) (0,00) 	24.000,00 (0,00) (0,00)



PEG DI PREVISIONE SPESE 2017 - 2019

MISSIONE, PROGRAMMA, TITOLO	DENOMINAZIONE	RESIDUI PRESUNTI AL TERMINE DELL'ESERCIZIO 2016		PREVISIONI DEFINITIVE DELL'ANNO 2016	Previsioni dell'anno 2017	Previsioni dell'anno 2018	Previsioni dell'anno 2019
-	(09.02.1) Capitolo: 2150 / 900 C/Resp:S6 R/Proc:S6 CdC:SC01 F.P.V. SPESA PER LA PROTEZIONE DEL PATRIMONIO NATURALE, TUTELA DELL'AMBIENTE E ATTIVITA' DI PREVENZIONE. L.R. 9/86	0,00	previsione di competenza	892,68	0,00	0,00	0,00
			<i>di cui già impegnato</i>		(0,00)	(0,00)	(0,00)
			di cui fondo pluriennale vincolato	(892,68)	(0,00)	(0,00)	(0,00)
			previsioni di cassa	0,00	0,00		
-	(09.02.1) Capitolo: 2152 C/Resp:S6 R/Proc:S6 CdC:SD01 TUTELA DELL'AMBIENTE ED ATTIVITA' DI PREVENZIONE L.R.9/86	0,00	previsione di competenza	5.000,00	5.000,00	5.000,00	5.000,00
			<i>di cui già impegnato</i>		(2.250,00)	(0,00)	(0,00)
			di cui fondo pluriennale vincolato	(0,00)	(0,00)	(0,00)	(0,00)
			previsioni di cassa	5.000,00	5.000,00		
-	(09.02.1) Capitolo: 2154 C/Resp:S6 R/Proc:S6 REALIZZAZIONE PROGETTO GESTIONE POPOLAZIONE CANINA	3.275,86	previsione di competenza	1.647,00	0,00	0,00	0,00
			<i>di cui già impegnato</i>		(0,00)	(0,00)	(0,00)
			di cui fondo pluriennale vincolato	(0,00)	(0,00)	(0,00)	(0,00)
			previsioni di cassa	1.650,00	3.275,86		
-	(09.02.1) Capitolo: 2161 C/Resp:S6 R/Proc:S6 CdC:SD01 CONTRIBUTO ASSOCIATIVO ATO AMBIENTE	11.233,12	previsione di competenza	77.000,00	200.000,00	100.000,00	100.000,00
			<i>di cui già impegnato</i>		(0,00)	(0,00)	(0,00)
			di cui fondo pluriennale vincolato	(0,00)	(0,00)	(0,00)	(0,00)
			previsioni di cassa	77.927,36	211.233,12		
-	(09.02.1) Capitolo: 2165 C/Resp:S3 R/Proc:S3 CdC:SC01 IMPOSTA ATTIVITA' PRODUTTIVE SU ASSEGNI PERSONALE ADDETTO TUTELA E VALORIZZ. AMBIENTALE	1.195,86	previsione di competenza	8.592,71	25.681,47	25.649,20	25.616,94
			<i>di cui già impegnato</i>		(9.718,69)	(0,00)	(0,00)
			di cui fondo pluriennale vincolato	(0,00)	(0,00)	(0,00)	(0,00)
			previsioni di cassa	10.418,09	26.877,33		
-	(09.02.1) Capitolo: 2235 C/Resp:S3 R/Proc:S3 CdC:UC01 IMPOSTA ATTIVITA' PRODUTTIVE SU ASSEGNI PERSONALE ADDETTO AL SERVIZIO CONTROLLO SCARICHI ED EMISSIONI	1.100,01	previsione di competenza	7.630,14	7.889,19	7.717,55	7.702,61
			<i>di cui già impegnato</i>		(6.100,90)	(0,00)	(0,00)
			di cui fondo pluriennale vincolato	(0,00)	(0,00)	(0,00)	(0,00)
			previsioni di cassa	9.484,37	8.989,20		
-	(09.02.1) Capitolo: 2235 / 900 C/Resp:S3 R/Proc:S3 CdC:UC01 F.P.V. - IMPOSTA ATTIVITA' PRODUTTIVE SU ASSEGNI PERSONALE ADDETTO AL SERVIZIO CONTROLLO SCARICHI ED EMISSIONI	0,00	previsione di competenza	156,69	0,00	0,00	0,00
			<i>di cui già impegnato</i>		(0,00)	(0,00)	(0,00)
			di cui fondo pluriennale vincolato	(156,69)	(0,00)	(0,00)	(0,00)
			previsioni di cassa	0,00	0,00		



PEG DI PREVISIONE SPESE 2017 - 2019

MISSIONE, PROGRAMMA, TITOLO	DENOMINAZIONE	RESIDUI PRESUNTI AL TERMINE DELL'ESERCIZIO 2016		PREVISIONI DEFINITIVE DELL'ANNO 2016	PREVISIONI		
					dell'anno 2017	dell'anno 2018	dell'anno 2019
Titolo 2	Spese in conto capitale	1.445,80	previsione di competenza	1.028.876,99	1.934.198,84	0,00	0,00
			<i>di cui già impegnato</i>		<i>(929.616,66)</i>	<i>(0,00)</i>	<i>(0,00)</i>
			<i>di cui fondo pluriennale vincolato</i>	<i>(26.832,59)</i>	<i>(0,00)</i>	<i>(0,00)</i>	<i>(0,00)</i>
			previsioni di cassa	1.036.288,00	1.935.644,64		
	- (09.02.2) Capitolo: 2635	0,00	previsione di competenza	0,00	19.852,39	0,00	0,00
			<i>di cui già impegnato</i>		<i>(19.852,39)</i>	<i>(0,00)</i>	<i>(0,00)</i>
			di cui fondo pluriennale vincolato	<i>(0,00)</i>	<i>(0,00)</i>	<i>(0,00)</i>	<i>(0,00)</i>
			previsioni di cassa	20.000,00	19.852,39		
	- (09.02.2) Capitolo: 2635 / 1	0,00	previsione di competenza	0,00	899.721,39	0,00	0,00
			<i>di cui già impegnato</i>		<i>(899.721,39)</i>	<i>(0,00)</i>	<i>(0,00)</i>
			di cui fondo pluriennale vincolato	<i>(0,00)</i>	<i>(0,00)</i>	<i>(0,00)</i>	<i>(0,00)</i>
			previsioni di cassa	0,00	899.721,39		
	- (09.02.2) Capitolo: 2635 / 6	0,00	previsione di competenza	999.688,00	999.688,00	0,00	0,00
			<i>di cui già impegnato</i>		<i>(0,00)</i>	<i>(0,00)</i>	<i>(0,00)</i>
		di cui fondo pluriennale vincolato	<i>(0,00)</i>	<i>(0,00)</i>	<i>(0,00)</i>	<i>(0,00)</i>	
		previsioni di cassa	999.688,00	999.688,00			
- (09.02.2) Capitolo: 2635 / 900	0,00	previsione di competenza	19.852,39	0,00	0,00	0,00	
		<i>di cui già impegnato</i>		<i>(0,00)</i>	<i>(0,00)</i>	<i>(0,00)</i>	
		di cui fondo pluriennale vincolato	<i>(19.852,39)</i>	<i>(0,00)</i>	<i>(0,00)</i>	<i>(0,00)</i>	
		previsioni di cassa	0,00	0,00			
- (09.02.2) Capitolo: 2637 / 1	0,00	previsione di competenza	2.356,40	14.937,06	0,00	0,00	
		<i>di cui già impegnato</i>		<i>(10.042,88)</i>	<i>(0,00)</i>	<i>(0,00)</i>	
		di cui fondo pluriennale vincolato	<i>(0,00)</i>	<i>(0,00)</i>	<i>(0,00)</i>	<i>(0,00)</i>	
		previsioni di cassa	10.000,00	14.937,06			
- (09.02.2) Capitolo: 2637 / 901	0,00	previsione di competenza	6.980,20	0,00	0,00	0,00	
		<i>di cui già impegnato</i>		<i>(0,00)</i>	<i>(0,00)</i>	<i>(0,00)</i>	
		di cui fondo pluriennale vincolato	<i>(6.980,20)</i>	<i>(0,00)</i>	<i>(0,00)</i>	<i>(0,00)</i>	
		previsioni di cassa	0,00	0,00			



PEG DI PREVISIONE SPESE 2017 - 2019

MISSIONE, PROGRAMMA, TITOLO	DENOMINAZIONE	RESIDUI PRESUNTI AL TERMINE DELL'ESERCIZIO 2016		PREVISIONI DEFINITIVE DELL'ANNO 2016	PREVISIONI			
					dell'anno 2017	dell'anno 2018	dell'anno 2019	
0903	- (09.02.2) Capitolo: 2685 / 1 C/Resp:S5 R/Proc:S5 REALIZZAZIONE DI OPERE DI INTERESSE SOCIO-ECONOMICO	1.445,80	previsione di competenza	0,00	0,00	0,00	0,00	
			<i>di cui già impegnato</i>		(0,00)	(0,00)	(0,00)	
			di cui fondo pluriennale vincolato	(0,00)	(0,00)	(0,00)	(0,00)	
			previsioni di cassa	6.600,00	1.445,80			
	Totale Programma 02	Tutela, valorizzazione e recupero ambientale	22.880,55	previsione di competenza	1.289.516,63	2.606.568,98	560.560,35	560.039,33
				<i>di cui già impegnato</i>		(1.162.876,40)	(0,00)	(0,00)
				<i>di cui fondo pluriennale vincolato</i>	(41.703,65)	(0,00)	(0,00)	(0,00)
				<i>previsioni di cassa</i>	1.314.040,70	2.629.449,53		
	Programma 03	Rifiuti						
	Titolo 1	Spese correnti	13.242,57	previsione di competenza	214.934,79	210.963,41	194.814,27	194.534,67
				<i>di cui già impegnato</i>		(186.889,52)	(0,00)	(0,00)
				<i>di cui fondo pluriennale vincolato</i>	(40.291,08)	(0,00)	(0,00)	(0,00)
<i>previsioni di cassa</i>				237.060,49	224.205,98			
- (09.03.1) Capitolo: 2181 C/Resp:S3 R/Proc:S3 CdC:UB01 RETRIBUZIONI ED EMOLUMENTI PERSONALE SMALTIMENTO RIFIUTI		0,00	previsione di competenza	99.629,26	98.317,80	98.317,80	98.317,80	
			<i>di cui già impegnato</i>		(93.513,73)	(0,00)	(0,00)	
			di cui fondo pluriennale vincolato	(0,00)	(0,00)	(0,00)	(0,00)	
			previsioni di cassa	100.443,89	98.317,80			
- (09.03.1) Capitolo: 2182 C/Resp:S3 R/Proc:S3 CdC:UB01 FONDO PER LA PRODUTTIVITA' ED IL MIGLIORAMENTO DEI SERVIZI PERSONALE SMALTIMENTO RIFIUTI		233,92	previsione di competenza	233,92	14.167,21	7.433,90	7.224,32	
			<i>di cui già impegnato</i>		(6.572,55)	(0,00)	(0,00)	
			di cui fondo pluriennale vincolato	(0,00)	(0,00)	(0,00)	(0,00)	
			previsioni di cassa	19.004,00	14.401,13			
- (09.03.1) Capitolo: 2182 / 1 C/Resp:S3 R/Proc:S3 CdC:UB01 FONDO PER LAVORO STRAORDINARIO		262,30	previsione di competenza	671,76	175,00	375,00	375,00	
			<i>di cui già impegnato</i>		(0,00)	(0,00)	(0,00)	
			di cui fondo pluriennale vincolato	(0,00)	(0,00)	(0,00)	(0,00)	
			previsioni di cassa	671,76	437,30			
- (09.03.1) Capitolo: 2182 / 900 C/Resp:S3 R/Proc:S3 CdC:UB01 fpv-FONDO PER LA PRODUTTIVITA' ED IL MIGLIORAMENTO DEI SERVIZI PERSONALE SMALTIMENTO RIFIUTI		0,00	previsione di competenza	6.352,39	0,00	0,00	0,00	
			<i>di cui già impegnato</i>		(0,00)	(0,00)	(0,00)	
			di cui fondo pluriennale vincolato	(6.352,39)	(0,00)	(0,00)	(0,00)	
			previsioni di cassa	0,00	0,00			



PEG DI PREVISIONE SPESE 2017 - 2019

MISSIONE, PROGRAMMA, TITOLO	DENOMINAZIONE	RESIDUI PRESUNTI AL TERMINE DELL'ESERCIZIO 2016		PREVISIONI DEFINITIVE DELL'ANNO 2016	Previsioni	Previsioni	Previsioni
					dell'anno 2017	dell'anno 2018	dell'anno 2019
-	(09.03.1) Capitolo: 2183 C/Resp:S3 R/Proc:S3 CdC:UB01 ONERI ASSISTENZIALI E PREVID. ORGANIZZAZIONE E SMALTIMENTO RIFIUTI	3.639,23	previsione di competenza	24.411,48	35.631,53	26.759,43	26.707,22
			<i>di cui già impegnato</i>		(31.592,83)	(0,00)	(0,00)
			di cui fondo pluriennale vincolato	(0,00)	(0,00)	(0,00)	(0,00)
			previsioni di cassa	27.662,71	39.270,76		
-	(09.03.1) Capitolo: 2183 / 1 C/Resp:S3 R/Proc:S3 CdC:UB01 CONTRIBUTI INADEL PREV.LE PERSONALE ORGANIZZ. SMALTIM. RIFIUTI	557,81	previsione di competenza	3.648,94	5.212,83	4.486,91	4.486,91
			<i>di cui già impegnato</i>		(4.617,77)	(0,00)	(0,00)
			di cui fondo pluriennale vincolato	(0,00)	(0,00)	(0,00)	(0,00)
			previsioni di cassa	4.937,95	5.770,64		
-	(09.03.1) Capitolo: 2183 / 900 C/Resp:S3 R/Proc:S3 CdC:UB01 FPV-ONERI ASSISTENZIALI E PREVID. ORGANIZZAZIONE E SMALTIMENTO RIFIUTI	0,00	previsione di competenza	8.819,89	0,00	0,00	0,00
			<i>di cui già impegnato</i>		(0,00)	(0,00)	(0,00)
			di cui fondo pluriennale vincolato	(8.819,89)	(0,00)	(0,00)	(0,00)
			previsioni di cassa	0,00	0,00		
-	(09.03.1) Capitolo: 2183 / 901 C/Resp:S3 R/Proc:S3 CdC:UB01 FPV-CONTRIBUTI INADEL PREV.LE PERSONALE ORGANIZZ. SMALTIM. RIFIUTI	0,00	previsione di competenza	725,92	0,00	0,00	0,00
			<i>di cui già impegnato</i>		(0,00)	(0,00)	(0,00)
			di cui fondo pluriennale vincolato	(725,92)	(0,00)	(0,00)	(0,00)
			previsioni di cassa	0,00	0,00		
-	(09.03.1) Capitolo: 2190 C/Resp:S6 R/Proc:S6 CdC:UA01 STAMPATI, CANCELLERIA, REGISTRI E VARIE SERVIZIO SMALTIMENTO RIFIUTI	10,00	previsione di competenza	250,00	250,00	250,00	250,00
			<i>di cui già impegnato</i>		(250,00)	(0,00)	(0,00)
			di cui fondo pluriennale vincolato	(0,00)	(0,00)	(0,00)	(0,00)
			previsioni di cassa	250,00	260,00		
-	(09.03.1) Capitolo: 2192 C/Resp:S6 R/Proc:S6 CdC:UA01 MANUTENZIONE E RIPARAZIONE DI MOBILI, MACCHINE E ATTREZZI RIFIUTI	818,56	previsione di competenza	1.500,00	1.500,00	1.500,00	1.500,00
			<i>di cui già impegnato</i>		(1.000,00)	(0,00)	(0,00)
			di cui fondo pluriennale vincolato	(0,00)	(0,00)	(0,00)	(0,00)
			previsioni di cassa	2.033,18	2.318,56		
-	(09.03.1) Capitolo: 2193 C/Resp:S6 R/Proc:S6 CdC:UA01 RIMBORSO SPESE PERSONALE SERVIZIO RIFIUTI	0,00	previsione di competenza	500,00	500,00	500,00	500,00
			<i>di cui già impegnato</i>		(150,00)	(0,00)	(0,00)
			di cui fondo pluriennale vincolato	(0,00)	(0,00)	(0,00)	(0,00)
			previsioni di cassa	606,00	500,00		
-	(09.03.1) Capitolo: 2193 / 1 C/Resp:S6 R/Proc:S6 CdC:UA01 SPESA PER TELEFONICA MOBILE SETTORE SMALTIMENTO RIFIUTI	0,00	previsione di competenza	500,00	500,00	500,00	500,00
			<i>di cui già impegnato</i>		(0,00)	(0,00)	(0,00)
			di cui fondo pluriennale vincolato	(0,00)	(0,00)	(0,00)	(0,00)
			previsioni di cassa	500,00	500,00		



PEG DI PREVISIONE SPESE 2017 - 2019

MISSIONE, PROGRAMMA, TITOLO	DENOMINAZIONE	RESIDUI PRESUNTI AL TERMINE DELL'ESERCIZIO 2016		PREVISIONI DEFINITIVE DELL'ANNO 2016	Previsioni dell'anno 2017	Previsioni dell'anno 2018	Previsioni dell'anno 2019	
	- (09.03.1) Capitolo: 2195 C/Resp:S6 R/Proc:S6 CdC:UB01 INTERVENTI RACCOLTA RIFIUTI NEL TERRITORIO PROVINCIALE	7.127,39	previsione di competenza <i>di cui già impegnato</i> di cui fondo pluriennale vincolato previsioni di cassa	34.148,15 (0,00) 70.000,00	45.000,00 <i>(41.392,88)</i> (0,00) 52.127,39	45.000,00 <i>(0,00)</i> (0,00) 	45.000,00 <i>(0,00)</i> (0,00) 	
	- (09.03.1) Capitolo: 2195 / 900 C/Resp:S6 R/Proc:S6 F.P.V. INTERVENTI RACCOLTA RIFIUTI NEL TERRITORIO PROVINCIALE	0,00	previsione di competenza <i>di cui già impegnato</i> di cui fondo pluriennale vincolato previsioni di cassa	24.392,88 (24.392,88) 0,00	0,00 <i>(0,00)</i> (0,00) 0,00	0,00 <i>(0,00)</i> (0,00) 	0,00 <i>(0,00)</i> (0,00) 	
	- (09.03.1) Capitolo: 2198 C/Resp:S3 R/Proc:S3 CdC:UB01 IMPOSTA ATTIVITA' PRODUTTIVE SU ASSEGNI PERS. ORGANIZZAZ. SMALTIMENTO RIFIUTI	593,36	previsione di competenza <i>di cui già impegnato</i> di cui fondo pluriennale vincolato previsioni di cassa	9.150,20 (0,00) 10.951,00	9.148,52 <i>(7.799,76)</i> (0,00) 9.741,88	9.130,71 <i>(0,00)</i> (0,00) 	9.112,90 <i>(0,00)</i> (0,00) 	
	- (09.03.1) Capitolo: 2299 / 10 C/Resp:S3 R/Proc:S3 CdC:SB01 ASSEGNO AL NUCLEO AL PERSONALE ADDETTO AL SERVIZIO CONTROLLO RIFIUTI	0,00	previsione di competenza <i>di cui già impegnato</i> di cui fondo pluriennale vincolato previsioni di cassa	0,00 (0,00) 0,00	560,52 <i>(0,00)</i> (0,00) 560,52	560,52 <i>(0,00)</i> (0,00) 	560,52 <i>(0,00)</i> (0,00) 	
	Titolo 2	Spese in conto capitale	0,00	previsione di competenza <i>di cui già impegnato</i> <i>di cui fondo pluriennale vincolato</i> previsioni di cassa	0,00 (0,00) 0,00	0,00 <i>(0,00)</i> (0,00) 0,00	0,00 <i>(0,00)</i> (0,00) 	0,00 <i>(0,00)</i> (0,00)
	Titolo 3	Spese per incremento attività finanziarie	0,00	previsione di competenza <i>di cui già impegnato</i> <i>di cui fondo pluriennale vincolato</i> previsioni di cassa	0,00 (0,00) 0,00	0,00 <i>(0,00)</i> (0,00) 0,00	0,00 <i>(0,00)</i> (0,00) 	0,00 <i>(0,00)</i> (0,00)
	Totale Programma	03 Rifiuti	13.242,57	previsione di competenza <i>di cui già impegnato</i> <i>di cui fondo pluriennale vincolato</i> previsioni di cassa	214.934,79 (40.291,08) 237.060,49	210.963,41 <i>(186.889,52)</i> (0,00) 224.205,98	194.814,27 <i>(0,00)</i> (0,00) 	194.534,67 <i>(0,00)</i> (0,00)
	0905 Programma	05 Aree protette, parchi naturali, protezione naturalistica e forestazione						



PEG DI PREVISIONE SPESE 2017 - 2019

MISSIONE, PROGRAMMA, TITOLO	DENOMINAZIONE	RESIDUI PRESUNTI AL TERMINE DELL'ESERCIZIO 2016		PREVISIONI DEFINITIVE DELL'ANNO 2016	PREVISIONI		
					dell'anno 2017	dell'anno 2018	dell'anno 2019
Titolo 1	Spese correnti	39.793,38	previsione di competenza	850.633,38	809.209,37	762.725,31	761.699,14
			di cui già impegnato		(651.760,80)	(0,00)	(0,00)
			di cui fondo pluriennale vincolato	(44.828,62)	(0,00)	(0,00)	(0,00)
			previsioni di cassa	885.364,34	842.178,62		
	- (09.05.1) Capitolo: 2276	0,00	previsione di competenza	47.150,30	47.088,90	47.088,90	47.088,90
			di cui già impegnato		(39.926,26)	(0,00)	(0,00)
			di cui fondo pluriennale vincolato	(0,00)	(0,00)	(0,00)	(0,00)
			previsioni di cassa	51.246,23	47.088,90		
	- (09.05.1) Capitolo: 2277	91,16	previsione di competenza	91,16	6.046,11	3.328,60	3.228,49
			di cui già impegnato		(2.841,74)	(0,00)	(0,00)
			di cui fondo pluriennale vincolato	(0,00)	(0,00)	(0,00)	(0,00)
			previsioni di cassa	13.210,73	6.137,27		
	- (09.05.1) Capitolo: 2277 / 1	335,88	previsione di competenza	335,88	318,18	318,18	318,18
			di cui già impegnato		(0,00)	(0,00)	(0,00)
			di cui fondo pluriennale vincolato	(0,00)	(0,00)	(0,00)	(0,00)
			previsioni di cassa	0,00	654,06		
	- (09.05.1) Capitolo: 2277 / 900	0,00	previsione di competenza	2.535,58	0,00	0,00	0,00
			di cui già impegnato		(0,00)	(0,00)	(0,00)
			di cui fondo pluriennale vincolato	(2.535,58)	(0,00)	(0,00)	(0,00)
			previsioni di cassa	0,00	0,00		
	- (09.05.1) Capitolo: 2278	1.724,19	previsione di competenza	11.735,80	14.068,84	12.719,34	12.694,51
			di cui già impegnato		(11.090,82)	(0,00)	(0,00)
		di cui fondo pluriennale vincolato	(0,00)	(0,00)	(0,00)	(0,00)	
		previsioni di cassa	16.071,85	15.793,03			
- (09.05.1) Capitolo: 2278 / 1	287,79	previsione di competenza	1.871,27	2.440,81	2.231,10	2.231,10	
		di cui già impegnato		(1.793,19)	(0,00)	(0,00)	
		di cui fondo pluriennale vincolato	(0,00)	(0,00)	(0,00)	(0,00)	
		previsioni di cassa	2.589,71	2.728,60			



PEG DI PREVISIONE SPESE 2017 - 2019

MISSIONE, PROGRAMMA, TITOLO	DENOMINAZIONE	RESIDUI PRESUNTI AL TERMINE DELL'ESERCIZIO 2016		PREVISIONI DEFINITIVE DELL'ANNO 2016	Previsioni dell'anno 2017	Previsioni dell'anno 2018	Previsioni dell'anno 2019
-	(09.05.1) Capitolo: 2278 / 900	0,00	previsione di competenza	1.324,66	0,00	0,00	0,00
			<i>di cui già impegnato</i>		(0,00)	(0,00)	(0,00)
			di cui fondo pluriennale vincolato	(1.324,66)	(0,00)	(0,00)	(0,00)
			previsioni di cassa	0,00	0,00		
	(09.05.1) Capitolo: 2278 / 901	0,00	previsione di competenza	209,71	0,00	0,00	0,00
			<i>di cui già impegnato</i>		(0,00)	(0,00)	(0,00)
			di cui fondo pluriennale vincolato	(209,71)	(0,00)	(0,00)	(0,00)
			previsioni di cassa	0,00	0,00		
	(09.05.1) Capitolo: 2279	0,00	previsione di competenza	2.019,96	2.019,96	2.019,96	2.019,96
			<i>di cui già impegnato</i>		(1.851,63)	(0,00)	(0,00)
		di cui fondo pluriennale vincolato	(0,00)	(0,00)	(0,00)	(0,00)	
		previsioni di cassa	2.019,96	2.019,96			
(09.05.1) Capitolo: 2281	0,00	previsione di competenza	448.337,61	430.078,05	430.078,05	430.078,05	
		<i>di cui già impegnato</i>		(364.855,40)	(0,00)	(0,00)	
		di cui fondo pluriennale vincolato	(0,00)	(0,00)	(0,00)	(0,00)	
		previsioni di cassa	449.215,63	430.078,05			
(09.05.1) Capitolo: 2282	9.404,84	previsione di competenza	46.980,43	67.966,73	47.065,76	46.396,10	
		<i>di cui già impegnato</i>		(44.683,87)	(0,00)	(0,00)	
		di cui fondo pluriennale vincolato	(0,00)	(0,00)	(0,00)	(0,00)	
		previsioni di cassa	96.540,62	70.547,44			
(09.05.1) Capitolo: 2282 / 1	0,00	previsione di competenza	7.049,04	7.073,64	7.073,64	7.073,64	
		<i>di cui già impegnato</i>		(6.476,41)	(0,00)	(0,00)	
		di cui fondo pluriennale vincolato	(0,00)	(0,00)	(0,00)	(0,00)	
		previsioni di cassa	7.049,04	7.073,64			
(09.05.1) Capitolo: 2282 / 2	123,84	previsione di competenza	4.010,02	2.068,17	2.068,17	2.068,17	
		<i>di cui già impegnato</i>		(0,00)	(0,00)	(0,00)	
		di cui fondo pluriennale vincolato	(0,00)	(0,00)	(0,00)	(0,00)	
		previsioni di cassa	4.010,02	2.192,01			



PEG DI PREVISIONE SPESE 2017 - 2019

MISSIONE, PROGRAMMA, TITOLO	DENOMINAZIONE	RESIDUI PRESUNTI AL TERMINE DELL'ESERCIZIO 2016		PREVISIONI DEFINITIVE DELL'ANNO 2016	Previsioni dell'anno 2017	Previsioni dell'anno 2018	Previsioni dell'anno 2019
-	(09.05.1) Capitolo: 2282 / 900 C/Resp:S3 R/Proc:S3 CdC:SB01 F.P.V.-FONDO PER LA PRODUTTIVITA' ED IL MIGLIORAMENTO DEI SERVIZI PERS. RISERVE NATURALI	0,00	previsione di competenza	19.683,87	0,00	0,00	0,00
			<i>di cui già impegnato</i>		(0,00)	(0,00)	(0,00)
			di cui fondo pluriennale vincolato	(19.683,87)	(0,00)	(0,00)	(0,00)
			previsioni di cassa	0,00	0,00		
-	(09.05.1) Capitolo: 2283 C/Resp:S3 R/Proc:S3 CdC:SB01 ONERI ASSISTENZIALI E PREVID. RISERVE NATURALI	17.364,26	previsione di competenza	142.664,35	132.692,80	118.892,49	118.726,35
			<i>di cui già impegnato</i>		(114.379,10)	(0,00)	(0,00)
			di cui fondo pluriennale vincolato	(0,00)	(0,00)	(0,00)	(0,00)
			previsioni di cassa	134.263,50	150.057,06		
-	(09.05.1) Capitolo: 2283 / 1 C/Resp:S3 R/Proc:S3 CdC:SB01 CONTRIBUTI INADEL PREV.LE RISERVE NATURALI	1.874,57	previsione di competenza	12.725,31	26.791,04	19.350,41	19.350,41
			<i>di cui già impegnato</i>		(17.752,74)	(0,00)	(0,00)
			di cui fondo pluriennale vincolato	(0,00)	(0,00)	(0,00)	(0,00)
			previsioni di cassa	13.176,00	28.665,61		
-	(09.05.1) Capitolo: 2283 / 900 C/Resp:S3 R/Proc:S3 CdC:SB01 F.P.V.ONERI ASSISTENZIALI E PREVID. RISERVE NATURALI	0,00	previsione di competenza	13.634,17	0,00	0,00	0,00
			<i>di cui già impegnato</i>		(0,00)	(0,00)	(0,00)
			di cui fondo pluriennale vincolato	(13.634,17)	(0,00)	(0,00)	(0,00)
			previsioni di cassa	0,00	0,00		
-	(09.05.1) Capitolo: 2283 / 901 C/Resp:S3 R/Proc:S3 CdC:SB01 FPV-CONTRIBUTI INADEL PREV.LE RISERVE NATURALI	0,00	previsione di competenza	7.440,63	0,00	0,00	0,00
			<i>di cui già impegnato</i>		(0,00)	(0,00)	(0,00)
			di cui fondo pluriennale vincolato	(7.440,63)	(0,00)	(0,00)	(0,00)
			previsioni di cassa	0,00	0,00		
-	(09.05.1) Capitolo: 2290 C/Resp:S5 R/Proc:S5 CdC:SB01 STAMPATI,REGISTRI,CANCELLERIA E STAMPATI	408,70	previsione di competenza	1.000,00	1.000,00	1.000,00	1.000,00
			<i>di cui già impegnato</i>		(1.000,00)	(0,00)	(0,00)
			di cui fondo pluriennale vincolato	(0,00)	(0,00)	(0,00)	(0,00)
			previsioni di cassa	1.000,00	1.408,70		
-	(09.05.1) Capitolo: 2291 C/Resp:S5 R/Proc:S5 CdC:SB01 SPESE INERENTI IL SERVIZIO A FRONTE DI ENTRATE A SPECIFICHE DESTINAZIONI (CAP.97)	0,00	previsione di competenza	10.000,00	10.000,00	10.000,00	10.000,00
			<i>di cui già impegnato</i>		(0,00)	(0,00)	(0,00)
			di cui fondo pluriennale vincolato	(0,00)	(0,00)	(0,00)	(0,00)
			previsioni di cassa	10.000,00	10.000,00		



PEG DI PREVISIONE SPESE 2017 - 2019

MISSIONE, PROGRAMMA, TITOLO	DENOMINAZIONE	RESIDUI PRESUNTI AL TERMINE DELL'ESERCIZIO 2016		PREVISIONI DEFINITIVE DELL'ANNO 2016	Previsioni	Previsioni	Previsioni
					dell'anno 2017	dell'anno 2018	dell'anno 2019
-	(09.05.1) Capitolo: 2291 / 1 C/Resp:S5 R/Proc:S5 MATERIALE INFORMATICO RISERVE NATURALI	0,00	previsione di competenza	500,00	500,00	500,00	500,00
			<i>di cui già impegnato</i>		(500,00)	(0,00)	(0,00)
			di cui fondo pluriennale vincolato	(0,00)	(0,00)	(0,00)	(0,00)
			previsioni di cassa	500,00	500,00		
-	(09.05.1) Capitolo: 2291 / 2 C/Resp:S5 R/Proc:S5 ALTRI BENI E MATERIALI DI CONSUMO	406,20	previsione di competenza	1.000,00	1.000,00	1.000,00	1.000,00
			<i>di cui già impegnato</i>		(1.000,00)	(0,00)	(0,00)
			di cui fondo pluriennale vincolato	(0,00)	(0,00)	(0,00)	(0,00)
			previsioni di cassa	1.000,00	1.406,20		
-	(09.05.1) Capitolo: 2292 C/Resp:S5 R/Proc:S5 CdC:SA01 SPESE PER TELEFONIA MOBILE SETTORE RISERVE NATURALI	0,00	previsione di competenza	3.000,00	3.000,00	3.000,00	3.000,00
			<i>di cui già impegnato</i>		(2.912,58)	(0,00)	(0,00)
			di cui fondo pluriennale vincolato	(0,00)	(0,00)	(0,00)	(0,00)
			previsioni di cassa	3.000,00	3.000,00		
-	(09.05.1) Capitolo: 2296 C/Resp:S5 R/Proc:S5 CdC:SB01 RIMBORSO SPESE PERSONALE RISERVE NATURALI	20,00	previsione di competenza	900,00	900,00	900,00	900,00
			<i>di cui già impegnato</i>		(200,00)	(0,00)	(0,00)
			di cui fondo pluriennale vincolato	(0,00)	(0,00)	(0,00)	(0,00)
			previsioni di cassa	900,00	920,00		
-	(09.05.1) Capitolo: 2298 C/Resp:S5 R/Proc:S5 CdC:SB01 GESTIONE RISERVE NATURALI E PROTEZIONE NATURALISTICA	444,00	previsione di competenza	10.625,00	5.000,00	5.000,00	5.000,00
			<i>di cui già impegnato</i>		(4.687,90)	(0,00)	(0,00)
			di cui fondo pluriennale vincolato	(0,00)	(0,00)	(0,00)	(0,00)
			previsioni di cassa	15.000,00	5.444,00		
-	(09.05.1) Capitolo: 2298 / 1 C/Resp:S5 R/Proc:S5 CdC:SB01 MANUTENZIONE OPERE ESEGUITE PER COMPENSAZIONE NELLE RR.NN. (CONVENZIONE PROT.46741/2010)	0,00	previsione di competenza	4.511,15	2.250,00	2.250,00	2.250,00
			<i>di cui già impegnato</i>		(0,00)	(0,00)	(0,00)
			di cui fondo pluriennale vincolato	(0,00)	(0,00)	(0,00)	(0,00)
			previsioni di cassa	4.511,15	2.250,00		
-	(09.05.1) Capitolo: 2298 / 2 C/Resp:S5 R/Proc:S5 MANUTENZIONE ORDINARIA E RIPARAZ.MEZZI DI TRASPORTO PER SICUREZZA E ORDINE PUBBLICO	0,00	previsione di competenza	1.000,00	1.000,00	1.000,00	1.000,00
			<i>di cui già impegnato</i>		(1.000,00)	(0,00)	(0,00)
			di cui fondo pluriennale vincolato	(0,00)	(0,00)	(0,00)	(0,00)
			previsioni di cassa	1.000,00	1.000,00		



PEG DI PREVISIONE SPESE 2017 - 2019

MISSIONE, PROGRAMMA, TITOLO	DENOMINAZIONE	RESIDUI PRESUNTI AL TERMINE DELL'ESERCIZIO 2016		PREVISIONI DEFINITIVE DELL'ANNO 2016	PREVISIONI			
					dell'anno 2017	dell'anno 2018	dell'anno 2019	
	- (09.05.1) Capitolo: 2298 / 3 C/Resp:S5 R/Proc:S5 MANUTENZIONE ORDINARIA E RIPARAZ.BENI IMMOBILI	0,00	previsione di competenza <i>di cui già impegnato</i> di cui fondo pluriennale vincolato previsioni di cassa	750,00 (0,00) 750,00	750,00 (750,00) 750,00	750,00 (0,00) (0,00)	750,00 (0,00) (0,00)	
	- (09.05.1) Capitolo: 2299 C/Resp:S3 R/Proc:S3 CdC:SB01 IMPOSTA ATTIVITA' PRODUTTIVE SU ASSEGNI AL PERSONALE ADDETTO ALLE RISERVE NATURALI	6.925,47	previsione di competenza <i>di cui già impegnato</i> di cui fondo pluriennale vincolato previsioni di cassa	43.247,95 (0,00) 52.664,96	40.789,94 (30.666,09) 47.715,41	40.733,02 (0,00) (0,00)	40.676,10 (0,00) (0,00)	
	- (09.05.1) Capitolo: 2299 / 1 C/Resp:S3 R/Proc:S3 CdC:SB01 IMPOSTA ATTIVITA' PRODUTTIVA PERSONALE ADDETTO ALLA PROTEZIONE NATURALISTICA	382,48	previsione di competenza <i>di cui già impegnato</i> di cui fondo pluriennale vincolato previsioni di cassa	4.299,53 (0,00) 5.644,94	4.366,20 (3.393,07) 4.748,68	4.357,69 (0,00) (0,00)	4.349,18 (0,00) (0,00)	
	Titolo 2	Spese in conto capitale	0,00	previsione di competenza <i>di cui già impegnato</i> <i>di cui fondo pluriennale vincolato</i> previsioni di cassa	75.000,00 (0,00) 75.000,00	75.000,00 (0,00) 75.000,00	0,00 (0,00) 0,00	0,00 (0,00) 0,00
		- (09.05.2) Capitolo: 2634 / 1 C/Resp:S6 R/Proc:S6 PROGETTO RIPASCIMENTO E RICOSTRUZIONE SPIAGGIA FOCE DEL FIUME IRMINIO ACATE-DIRILLO E LA PUNTA ZAFAGLIONE, IN TERRITORIO DEI COMUNI DI ACATE E VITTORIA PIANO OO.PP.--CAP.2634/1	0,00	previsione di competenza <i>di cui già impegnato</i> di cui fondo pluriennale vincolato previsioni di cassa	75.000,00 (0,00) 75.000,00	75.000,00 (0,00) 75.000,00	0,00 (0,00) (0,00)	0,00 (0,00) (0,00)
	Totale Programma	05 Aree protette, parchi naturali, protezione naturalistica e forestazione	39.793,38	previsione di competenza <i>di cui già impegnato</i> <i>di cui fondo pluriennale vincolato</i> previsioni di cassa	925.633,38 (44.828,62) 960.364,34	884.209,37 (651.760,80) 917.178,62	762.725,31 (0,00) (0,00)	761.699,14 (0,00) (0,00)
	0906 Programma	06 Tutela e valorizzazione delle risorse idriche						



PEG DI PREVISIONE SPESE 2017 - 2019

MISSIONE, PROGRAMMA, TITOLO	DENOMINAZIONE	RESIDUI PRESUNTI AL TERMINE DELL'ESERCIZIO 2016		PREVISIONI DEFINITIVE DELL'ANNO 2016	PREVISIONI		
					dell'anno 2017	dell'anno 2018	dell'anno 2019
Titolo 1	Spese correnti	443.120,45	previsione di competenza	261.751,21	187.800,11	166.687,80	166.418,81
			di cui già impegnato		(138.320,04)	(0,00)	(0,00)
			di cui fondo pluriennale vincolato	(20.681,05)	(0,00)	(0,00)	(0,00)
			previsioni di cassa	697.193,45	630.782,96		
	- (09.06.1) Capitolo: 2299 / 4	0,00	previsione di competenza	142.578,47	99.341,45	95.697,83	95.697,83
			di cui già impegnato		(90.170,22)	(0,00)	(0,00)
			di cui fondo pluriennale vincolato	(0,00)	(0,00)	(0,00)	(0,00)
			previsioni di cassa	146.831,66	99.341,45		
	- (09.06.1) Capitolo: 2299 / 5	137,60	previsione di competenza	11.502,20	16.752,20	7.182,46	6.984,00
			di cui già impegnato		(9.623,51)	(0,00)	(0,00)
			di cui fondo pluriennale vincolato	(0,00)	(0,00)	(0,00)	(0,00)
			previsioni di cassa	22.075,79	16.752,20		
	- (09.06.1) Capitolo: 2299 / 7	4.725,15	previsione di competenza	46.009,55	33.539,39	28.117,11	28.063,45
			di cui già impegnato		(26.160,37)	(0,00)	(0,00)
			di cui fondo pluriennale vincolato	(0,00)	(0,00)	(0,00)	(0,00)
			previsioni di cassa	53.679,86	38.264,54		
	- (09.06.1) Capitolo: 2299 / 8	834,68	previsione di competenza	4.913,54	5.781,29	4.314,20	4.314,20
			di cui già impegnato		(4.568,40)	(0,00)	(0,00)
			di cui fondo pluriennale vincolato	(0,00)	(0,00)	(0,00)	(0,00)
			previsioni di cassa	7.053,27	6.615,97		
	- (09.06.1) Capitolo: 2299 / 9	91,16	previsione di competenza	1.175,58	375,00	375,00	375,00
		di cui già impegnato		(0,00)	(0,00)	(0,00)	
		di cui fondo pluriennale vincolato	(0,00)	(0,00)	(0,00)	(0,00)	
		previsioni di cassa	1.175,58	466,16			
- (09.06.1) Capitolo: 2299 / 904	0,00	previsione di competenza	3.643,62	0,00	0,00	0,00	
		di cui già impegnato		(0,00)	(0,00)	(0,00)	
		di cui fondo pluriennale vincolato	(3.643,62)	(0,00)	(0,00)	(0,00)	
		previsioni di cassa	0,00	0,00			



PEG DI PREVISIONE SPESE 2017 - 2019

MISSIONE, PROGRAMMA, TITOLO	DENOMINAZIONE	RESIDUI PRESUNTI AL TERMINE DELL'ESERCIZIO 2016		PREVISIONI DEFINITIVE DELL'ANNO 2016	Previsioni dell'anno 2017	Previsioni dell'anno 2018	Previsioni dell'anno 2019
-	(09.06.1) Capitolo: 2299 / 905 C/Resp:S3 R/Proc:S3 CdC:SB01 F.P.V.-FONDO PRODUTTIVITA' PERSONALE TUT.VALOR.RISORSE IDRICHE ENERGETICHE	0,00	previsione di competenza	9.208,99	0,00	0,00	0,00
			<i>di cui già impegnato</i>		(0,00)	(0,00)	(0,00)
			di cui fondo pluriennale vincolato	(9.208,99)	(0,00)	(0,00)	(0,00)
			previsioni di cassa	0,00	0,00		
-	(09.06.1) Capitolo: 2299 / 907 C/Resp:S3 R/Proc:S3 CdC:SB01 F.P.V.CONTRIBUTI EX CPDEL AL PERSONALE ADDETTO ALLA TUTELA E VALORIZZAZIONE RISORSE IDR.ED ENER.	0,00	previsione di competenza	5.368,64	0,00	0,00	0,00
			<i>di cui già impegnato</i>		(0,00)	(0,00)	(0,00)
			di cui fondo pluriennale vincolato	(5.368,64)	(0,00)	(0,00)	(0,00)
			previsioni di cassa	0,00	0,00		
-	(09.06.1) Capitolo: 2299 / 908 C/Resp:S3 R/Proc:S3 CdC:SB01 FPV-CONTRIBUTI EX INADEL AL PERSONALE ADDETTO ALL VAL.RISORSE IDR.ED ENERGETICHE	0,00	previsione di competenza	1.467,09	0,00	0,00	0,00
			<i>di cui già impegnato</i>		(0,00)	(0,00)	(0,00)
			di cui fondo pluriennale vincolato	(1.467,09)	(0,00)	(0,00)	(0,00)
			previsioni di cassa	0,00	0,00		
-	(09.06.1) Capitolo: 2300 C/Resp:S6 R/Proc:S6 CdC:SC01 STAMPATI,REGISTRI,CANCELLERIA E VARIE TUT.VALOR.RISO.IDRICHE ENERGETICHE	0,00	previsione di competenza	500,00	500,00	500,00	500,00
			<i>di cui già impegnato</i>		(250,00)	(0,00)	(0,00)
			di cui fondo pluriennale vincolato	(0,00)	(0,00)	(0,00)	(0,00)
			previsioni di cassa	550,00	500,00		
-	(09.06.1) Capitolo: 2300 / 1 C/Resp:S6 R/Proc:S6 GESTIONE E ORGANIZZAZIONE A.T.O. LEGGE 36/94 RISORSE IDRICHE	431.644,31	previsione di competenza	16.160,00	16.160,00	16.160,00	16.160,00
			<i>di cui già impegnato</i>		(0,00)	(0,00)	(0,00)
			di cui fondo pluriennale vincolato	(0,00)	(0,00)	(0,00)	(0,00)
			previsioni di cassa	440.000,00	447.804,31		
-	(09.06.1) Capitolo: 2300 / 2 C/Resp:S6 R/Proc:S6 INIZIATIVE PER LA RAZIONALIZZAZIONE DELLE RISORSE IDRICHE	4.000,00	previsione di competenza	2.500,00	2.500,00	2.500,00	2.500,00
			<i>di cui già impegnato</i>		(0,00)	(0,00)	(0,00)
			di cui fondo pluriennale vincolato	(0,00)	(0,00)	(0,00)	(0,00)
			previsioni di cassa	4.500,00	6.500,00		
-	(09.06.1) Capitolo: 2300 / 3 C/Resp:S6 R/Proc:S6 INIZIATIVE PER LA RAZIONALIZZAZIONE DI RISORSE ENERGETICHE	0,00	previsione di competenza	3.000,00	3.000,00	3.000,00	3.000,00
			<i>di cui già impegnato</i>		(0,00)	(0,00)	(0,00)
			di cui fondo pluriennale vincolato	(0,00)	(0,00)	(0,00)	(0,00)
			previsioni di cassa	4.200,00	3.000,00		



PEG DI PREVISIONE SPESE 2017 - 2019

MISSIONE, PROGRAMMA, TITOLO	DENOMINAZIONE	RESIDUI PRESUNTI AL TERMINE DELL'ESERCIZIO 2016		PREVISIONI DEFINITIVE DELL'ANNO 2016	PREVISIONI									
					dell'anno 2017	dell'anno 2018	dell'anno 2019							
	- (09.06.1) Capitolo: 2300 / 15 C/Resp:S3 R/Proc:S3 IRAP PERSONALE TUTELA E VALOR. RISORSE IDRICHE ED ENERGETICHE	1.687,55	previsione di competenza <i>di cui già impegnato</i> di cui fondo pluriennale vincolato previsioni di cassa	12.730,82 (0,00) 17.127,29	9.850,78 (7.547,54) (0,00) 11.538,33	8.841,20 (0,00) (0,00) (0,00)	8.824,33 (0,00) (0,00) (0,00)							
	- (09.06.1) Capitolo: 2300 / 915 C/Resp:S3 R/Proc:S3 F.P.V. - IRAP PERSONALE TUTELA E VALOR. RISORSE IDRICHE ED ENERGETICHE	0,00	previsione di competenza <i>di cui già impegnato</i> di cui fondo pluriennale vincolato previsioni di cassa	992,71 (992,71) 0,00	0,00 (0,00) 0,00	0,00 (0,00) (0,00)	0,00 (0,00) (0,00)							
	Titolo 2	Spese in conto capitale	99.966,80	previsione di competenza <i>di cui già impegnato</i> <i>di cui fondo pluriennale vincolato</i> previsioni di cassa	99.966,80 (0,00) 99.966,80	0,00 (0,00) 99.966,80	0,00 (0,00) 0,00	0,00 (0,00) 0,00						
				- (09.06.2) Capitolo: 2638 C/Resp:S5 R/Proc:S5 ACQUISIZIONE ATTREZZATURE TECNICO=SCIENTIFICHE PER LA FUNZIONE AMBIENTALE -VEDI CAP.353/1	99.966,80	previsione di competenza <i>di cui già impegnato</i> di cui fondo pluriennale vincolato previsioni di cassa	99.966,80 (0,00) 99.966,80	0,00 (0,00) 99.966,80	0,00 (0,00) (0,00)	0,00 (0,00) (0,00)				
				Totale Programma	06 Tutela e valorizzazione delle risorse idriche	543.087,25	previsione di competenza <i>di cui già impegnato</i> <i>di cui fondo pluriennale vincolato</i> previsioni di cassa	361.718,01 (20.681,05) 797.160,25	187.800,11 (138.320,04) 730.749,76	166.687,80 (0,00) 0,00	166.418,81 (0,00) 0,00			
							0908 Programma	08 Qualità dell'aria e riduzione dell'inquinamento						
	Titolo 1	Spese correnti	3.758,93							previsione di competenza <i>di cui già impegnato</i> <i>di cui fondo pluriennale vincolato</i> previsioni di cassa	123.188,69 (13.658,37) 129.040,26	140.512,28 (106.054,50) 144.271,21	118.290,66 (0,00) 0,00	118.071,19 (0,00) 0,00
										- (09.08.1) Capitolo: 2201 C/Resp:S3 R/Proc:S3 CdC:UC01 RETRIBUZIONI ED EMOLUMENTI PERSONALE EMISSIONI E SCARICHI	0,00	previsione di competenza <i>di cui già impegnato</i> di cui fondo pluriennale vincolato previsioni di cassa	84.134,47 (0,00) 84.490,56	84.134,47 (72.011,22) 84.134,47



PEG DI PREVISIONE SPESE 2017 - 2019

MISSIONE, PROGRAMMA, TITOLO	DENOMINAZIONE	RESIDUI PRESUNTI AL TERMINE DELL'ESERCIZIO 2016		PREVISIONI DEFINITIVE DELL'ANNO 2016	Previsioni dell'anno 2017	Previsioni dell'anno 2018	Previsioni dell'anno 2019
	(09.08.1) Capitolo: 2202 C/Resp:S3 R/Proc:S3 CdC:UC01 FONDO PER LA PRODUTTIVITA' ED IL MIGLIORAMENTO DEI SERVIZI PERSONALE EMISSIONI E SCARICHI	0,00	previsione di competenza	0,00	11.726,12	5.997,99	5.822,15
			<i>di cui già impegnato</i>		(5.408,51)	(0,00)	(0,00)
			di cui fondo pluriennale vincolato	(0,00)	(0,00)	(0,00)	(0,00)
			previsioni di cassa	15.407,26	11.726,12		
	(09.08.1) Capitolo: 2202 / 1 C/Resp:S3 R/Proc:S3 CdC:UC01 FONDO PER LAVORO STRAORDINARIO	0,00	previsione di competenza	503,82	481,25	281,25	281,25
			<i>di cui già impegnato</i>		(336,95)	(0,00)	(0,00)
			di cui fondo pluriennale vincolato	(0,00)	(0,00)	(0,00)	(0,00)
			previsioni di cassa	503,82	481,25		
	(09.08.1) Capitolo: 2202 / 900 C/Resp:S3 R/Proc:S3 CdC:UC01 FPV-FONDO PER LA PRODUTTIVITA' ED IL MIGLIORAMENTO DEI SERVIZI PERSONALE EMISSIONI E SCARICHI	0,00	previsione di competenza	5.408,51	0,00	0,00	0,00
			<i>di cui già impegnato</i>		(0,00)	(0,00)	(0,00)
			di cui fondo pluriennale vincolato	(5.408,51)	(0,00)	(0,00)	(0,00)
			previsioni di cassa	0,00	0,00		
	(09.08.1) Capitolo: 2203 C/Resp:S3 R/Proc:S3 CdC:UC01 ONERI ASSISTENZIALI E PREVID. EMISSIONI SCARICHI	3.080,02	previsione di competenza	20.335,93	38.148,96	22.526,18	22.482,55
			<i>di cui già impegnato</i>		(24.875,89)	(0,00)	(0,00)
			di cui fondo pluriennale vincolato	(0,00)	(0,00)	(0,00)	(0,00)
			previsioni di cassa	22.729,19	41.228,98		
	(09.08.1) Capitolo: 2203 / 1 C/Resp:S3 R/Proc:S3 CdC:UC01 CONTRIBUTI INADEL PREV.LE EMISSIONI SCARICHI	429,89	previsione di competenza	2.806,10	4.147,52	3.476,81	3.476,81
			<i>di cui già impegnato</i>		(3.046,93)	(0,00)	(0,00)
			di cui fondo pluriennale vincolato	(0,00)	(0,00)	(0,00)	(0,00)
			previsioni di cassa	3.909,43	4.577,41		
	(09.08.1) Capitolo: 2203 / 900 C/Resp:S3 R/Proc:S3 CdC:UC01 FPV-ONERI ASSISTENZIALI E PREVID. EMISSIONI SCARICHI	0,00	previsione di competenza	7.579,15	0,00	0,00	0,00
			<i>di cui già impegnato</i>		(0,00)	(0,00)	(0,00)
			di cui fondo pluriennale vincolato	(7.579,15)	(0,00)	(0,00)	(0,00)
			previsioni di cassa	0,00	0,00		
	(09.08.1) Capitolo: 2203 / 901 C/Resp:S3 R/Proc:S3 CdC:UC01 FPV-CONTRIBUTI INADEL PREV.LE EMISSIONI SCARICHI	0,00	previsione di competenza	670,71	0,00	0,00	0,00
			<i>di cui già impegnato</i>		(0,00)	(0,00)	(0,00)
			di cui fondo pluriennale vincolato	(670,71)	(0,00)	(0,00)	(0,00)
			previsioni di cassa	0,00	0,00		



PEG DI PREVISIONE SPESE 2017 - 2019

MISSIONE, PROGRAMMA, TITOLO	DENOMINAZIONE	RESIDUI PRESUNTI AL TERMINE DELL'ESERCIZIO 2016		PREVISIONI DEFINITIVE DELL'ANNO 2016	Previsioni		
					dell'anno 2017	dell'anno 2018	dell'anno 2019
-	(09.08.1) Capitolo: 2205	0,00	previsione di competenza	0,00	123,96	123,96	123,96
			<i>di cui già impegnato</i>		(0,00)	(0,00)	(0,00)
			di cui fondo pluriennale vincolato	(0,00)	(0,00)	(0,00)	(0,00)
			previsioni di cassa	0,00	123,96		
	(09.08.1) Capitolo: 2210	249,02	previsione di competenza	625,00	625,00	625,00	625,00
			<i>di cui già impegnato</i>		(250,00)	(0,00)	(0,00)
			di cui fondo pluriennale vincolato	(0,00)	(0,00)	(0,00)	(0,00)
			previsioni di cassa	875,00	874,02		
	(09.08.1) Capitolo: 2216	0,00	previsione di competenza	125,00	125,00	125,00	125,00
			<i>di cui già impegnato</i>		(125,00)	(0,00)	(0,00)
			di cui fondo pluriennale vincolato	(0,00)	(0,00)	(0,00)	(0,00)
			previsioni di cassa	125,00	125,00		
	(09.08.1) Capitolo: 2216 / 1	0,00	previsione di competenza	1.000,00	1.000,00	1.000,00	1.000,00
			<i>di cui già impegnato</i>		(0,00)	(0,00)	(0,00)
			di cui fondo pluriennale vincolato	(0,00)	(0,00)	(0,00)	(0,00)
			previsioni di cassa	1.000,00	1.000,00		
Totale Programma 08	Qualità dell'aria e riduzione dell'inquinamento	3.758,93	previsione di competenza	123.188,69	140.512,28	118.290,66	118.071,19
			<i>di cui già impegnato</i>		(106.054,50)	(0,00)	(0,00)
			<i>di cui fondo pluriennale vincolato</i>	(13.658,37)	(0,00)	(0,00)	(0,00)
			previsioni di cassa	129.040,26	144.271,21		
TOTALE MISSIONE 09	Sviluppo sostenibile e tutela del territorio e dell'ambiente	656.966,36	previsione di competenza	14.636.531,70	15.062.447,19	2.446.667,53	2.093.796,39
			<i>di cui già impegnato</i>		(2.627.466,27)	(0,00)	(0,00)
			<i>di cui fondo pluriennale vincolato</i>	(247.234,20)	(0,00)	(0,00)	(0,00)
			previsioni di cassa	15.149.434,05	15.712.451,82		



PEG DI PREVISIONE SPESE 2017 - 2019

MISSIONE, PROGRAMMA, TITOLO	DENOMINAZIONE	RESIDUI PRESUNTI AL TERMINE DELL'ESERCIZIO 2016	PREVISIONI DEFINITIVE DELL'ANNO 2016	Previsioni dell'anno 2017	Previsioni dell'anno 2018	Previsioni dell'anno 2019
MISSIONE 10 Trasporti e diritto alla mobilità						
1002	Programma 02	Trasporto pubblico locale				
	Titolo 1	Spese correnti	0,00	9.700,00	9.700,00	9.700,00
			previsione di competenza	9.700,00	9.700,00	9.700,00
			di cui già impegnato	(2.390,37)	(0,00)	(0,00)
			di cui fondo pluriennale vincolato	(0,00)	(0,00)	(0,00)
			previsioni di cassa	9.897,09	9.700,00	
	-	(10.02.1) Capitolo: 1955	0,00	200,00	200,00	200,00
		C/Resp:S5 R/Proc:S5 CdC:RC09 STAMPATI,CANCELLERIA REGISTRI E VARIE SETTORE TRASPORTO PUBBLICO LOCALE	previsione di competenza	200,00	200,00	200,00
			di cui già impegnato	(200,00)	(0,00)	(0,00)
			di cui fondo pluriennale vincolato	(0,00)	(0,00)	(0,00)
			previsioni di cassa	397,09	200,00	
	-	(10.02.1) Capitolo: 1960	0,00	1.500,00	1.500,00	1.500,00
		C/Resp:S4 R/Proc:S4 CdC:FC01 CONTRIBUTO NELLE OPERE DI MA= NUTENZIONE DI PORTI,FARI E FA= RI E DEL PORTO DI AUGUSTA	previsione di competenza	1.500,00	1.500,00	1.500,00
			di cui già impegnato	(0,00)	(0,00)	(0,00)
			di cui fondo pluriennale vincolato	(0,00)	(0,00)	(0,00)
			previsioni di cassa	1.500,00	1.500,00	
	-	(10.02.1) Capitolo: 1962	0,00	8.000,00	8.000,00	8.000,00
		C/Resp:S4 R/Proc:S4 CdC:FC01 CANONI DI CONCESSIONE DEMANIA= LE DOVUTI ALL'ERARIO PER OCCUPAZIONE DEL DEMANIO	previsione di competenza	8.000,00	8.000,00	8.000,00
			di cui già impegnato	(2.190,37)	(0,00)	(0,00)
			di cui fondo pluriennale vincolato	(0,00)	(0,00)	(0,00)
			previsioni di cassa	8.000,00	8.000,00	
	Totale Programma 02	Trasporto pubblico locale	0,00	9.700,00	9.700,00	9.700,00
			previsione di competenza	9.700,00	9.700,00	9.700,00
			di cui già impegnato	(2.390,37)	(0,00)	(0,00)
			di cui fondo pluriennale vincolato	(0,00)	(0,00)	(0,00)
			previsioni di cassa	9.897,09	9.700,00	
1005	Programma 05	Viabilità e infrastrutture stradali				
	Titolo 1	Spese correnti	350.895,18	3.842.965,30	4.062.660,74	3.707.703,07
			previsione di competenza	3.842.965,30	4.062.660,74	3.707.703,07
			di cui già impegnato	(3.239.449,08)	(0,00)	(0,00)
			di cui fondo pluriennale vincolato	(230.953,94)	(0,00)	(0,00)
			previsioni di cassa	3.903.048,97	4.396.669,17	



PEG DI PREVISIONE SPESE 2017 - 2019

MISSIONE, PROGRAMMA, TITOLO	DENOMINAZIONE	RESIDUI PRESUNTI AL TERMINE DELL'ESERCIZIO 2016		PREVISIONI DEFINITIVE DELL'ANNO 2016	Previsioni dell'anno 2017	Previsioni dell'anno 2018	Previsioni dell'anno 2019
-	(10.05.1) Capitolo: 970 / 2 C/Resp:S4 R/Proc:S4 STAMPATI REGISTRI CANCELLERIA E VARIE SERVIZI AMMINISTRATIVI VIAB.	46,00	previsione di competenza	500,00	500,00	500,00	500,00
			<i>di cui già impegnato</i>		(250,00)	(0,00)	(0,00)
			di cui fondo pluriennale vincolato	(0,00)	(0,00)	(0,00)	(0,00)
			previsioni di cassa	726,00	546,00		
-	(10.05.1) Capitolo: 2001 C/Resp:S3 R/Proc:S3 CdC:RA01 RETRIBUZIONI ED EMOLUMENTI PERSONALE VIABILITA'	0,00	previsione di competenza	1.962.740,56	2.026.663,99	2.018.550,31	1.970.794,45
			<i>di cui già impegnato</i>		(1.763.153,94)	(0,00)	(0,00)
			di cui fondo pluriennale vincolato	(0,00)	(0,00)	(0,00)	(0,00)
			previsioni di cassa	1.967.426,04	2.026.663,99		
-	(10.05.1) Capitolo: 2002 C/Resp:S3 R/Proc:S3 CdC:RA01 FONDO PER LA PRODUTTIVITA' ED IL MIGLIORAMENTO DEI SERVIZI PERS. VIABILITA'	16.886,75	previsione di competenza	157.118,88	257.905,10	133.278,03	129.203,37
			<i>di cui già impegnato</i>		(136.052,90)	(0,00)	(0,00)
			di cui fondo pluriennale vincolato	(0,00)	(0,00)	(0,00)	(0,00)
			previsioni di cassa	174.282,91	257.905,10		
-	(10.05.1) Capitolo: 2002 / 1 C/Resp:S3 R/Proc:S3 CdC:RA01 FONDO PER LAVORO STRAORDINARIO	34.577,76	previsione di competenza	34.577,76	39.999,96	39.999,96	39.999,96
			<i>di cui già impegnato</i>		(37.310,80)	(0,00)	(0,00)
			di cui fondo pluriennale vincolato	(0,00)	(0,00)	(0,00)	(0,00)
			previsioni di cassa	4.577,76	74.577,72		
-	(10.05.1) Capitolo: 2002 / 900 C/Resp:S3 R/Proc:S3 CdC:RA01 F.P.V.-FONDO PER LA PRODUTTIVITA' ED IL MIGLIORAMENTO DEI SERVIZI PERS. VIABILITA'	0,00	previsione di competenza	117.221,08	0,00	0,00	0,00
			<i>di cui già impegnato</i>		(0,00)	(0,00)	(0,00)
			di cui fondo pluriennale vincolato	(117.221,08)	(0,00)	(0,00)	(0,00)
			previsioni di cassa	0,00	0,00		
-	(10.05.1) Capitolo: 2003 C/Resp:S3 R/Proc:S3 CdC:RA01 ONERI ASSISTENZIALI E PREVID. PERSONALE VIABILITA'	82.889,43	previsione di competenza	518.602,54	600.524,89	547.558,82	534.699,66
			<i>di cui già impegnato</i>		(500.696,51)	(0,00)	(0,00)
			di cui fondo pluriennale vincolato	(0,00)	(0,00)	(0,00)	(0,00)
			previsioni di cassa	620.783,45	683.414,32		
-	(10.05.1) Capitolo: 2003 / 1 C/Resp:S3 R/Proc:S3 CdC:RA01 CONTRIBUTI INADEL PREV.LI PERSONALE VIABILITA'	10.282,76	previsione di competenza	70.300,61	106.242,52	90.140,51	87.810,02
			<i>di cui già impegnato</i>		(75.788,51)	(0,00)	(0,00)
			di cui fondo pluriennale vincolato	(0,00)	(0,00)	(0,00)	(0,00)
			previsioni di cassa	71.488,07	116.525,28		



PEG DI PREVISIONE SPESE 2017 - 2019

MISSIONE, PROGRAMMA, TITOLO	DENOMINAZIONE	RESIDUI PRESUNTI AL TERMINE DELL'ESERCIZIO 2016		PREVISIONI DEFINITIVE DELL'ANNO 2016	Previsioni	Previsioni	Previsioni
					dell'anno 2017	dell'anno 2018	dell'anno 2019
-	(10.05.1) Capitolo: 2003 / 900 C/Resp:S3 R/Proc:S3 CdC:RA01 FPV ONERI ASSISTENZIALI E PREVID. PERSONALE VIABILITA'	0,00	previsione di competenza	57.942,17	0,00	0,00	0,00
			<i>di cui già impegnato</i>		(0,00)	(0,00)	(0,00)
			di cui fondo pluriennale vincolato	(57.942,17)	(0,00)	(0,00)	(0,00)
			previsioni di cassa	0,00	0,00		
-	(10.05.1) Capitolo: 2003 / 901 C/Resp:S3 R/Proc:S3 CdC:RA01 FPV CONTRIBUTI INADEL PREV.LI PERSONALE VIABILITA'	0,00	previsione di competenza	15.706,07	0,00	0,00	0,00
			<i>di cui già impegnato</i>		(0,00)	(0,00)	(0,00)
			di cui fondo pluriennale vincolato	(15.706,07)	(0,00)	(0,00)	(0,00)
			previsioni di cassa	0,00	0,00		
-	(10.05.1) Capitolo: 2005 C/Resp:S3 R/Proc:S3 CdC:RA01 ASSEGNI AL NUCLEO -PERSONALE VIABILITA'	0,00	previsione di competenza	20.193,84	26.022,96	26.022,96	25.470,48
			<i>di cui già impegnato</i>		(22.271,89)	(0,00)	(0,00)
			di cui fondo pluriennale vincolato	(0,00)	(0,00)	(0,00)	(0,00)
			previsioni di cassa	20.193,84	26.022,96		
-	(10.05.1) Capitolo: 2010 C/Resp:S4 R/Proc:S4 CdC:RA01 ACQUISTO ATTREZZATURE PER LA MANUTENZIONE DELLE STRADE	1.832,00	previsione di competenza	5.500,00	5.500,00	5.500,00	5.500,00
			<i>di cui già impegnato</i>		(5.500,00)	(0,00)	(0,00)
			di cui fondo pluriennale vincolato	(0,00)	(0,00)	(0,00)	(0,00)
			previsioni di cassa	8.119,33	7.332,00		
-	(10.05.1) Capitolo: 2011 C/Resp:S4 R/Proc:S4 CdC:RA01 STAMPATI,CANCELLERIA,E VARIE PER VIABILITA'	37,00	previsione di competenza	2.000,00	2.000,00	2.000,00	2.000,00
			<i>di cui già impegnato</i>		(1.000,00)	(0,00)	(0,00)
			di cui fondo pluriennale vincolato	(0,00)	(0,00)	(0,00)	(0,00)
			previsioni di cassa	2.691,26	2.037,00		
-	(10.05.1) Capitolo: 2011 / 2 C/Resp:S4 R/Proc:S4 CdC:RA01 STAMPATI,CANCELLERIA, MANUTEN. SPESE VARIE PER FUNZIONAMENTO SETTORE VIABILITA' (COLL. CAP. 92/1)	16.540,22	previsione di competenza	15.000,00	15.000,00	15.000,00	15.000,00
			<i>di cui già impegnato</i>		(10.700,00)	(0,00)	(0,00)
			di cui fondo pluriennale vincolato	(0,00)	(0,00)	(0,00)	(0,00)
			previsioni di cassa	35.820,46	31.540,22		
-	(10.05.1) Capitolo: 2011 / 3 C/Resp:S4 R/Proc:S4 CARTA CANCELLERIA E STAMPATI SECURITY PORTO	395,77	previsione di competenza	500,00	500,00	500,00	500,00
			<i>di cui già impegnato</i>		(500,00)	(0,00)	(0,00)
			di cui fondo pluriennale vincolato	(0,00)	(0,00)	(0,00)	(0,00)
			previsioni di cassa	500,00	895,77		
-	(10.05.1) Capitolo: 2011 / 4 C/Resp:S4 R/Proc:S4 CARBURANTE COMBUSTIBILI E LUBRIFICANTI- SECURITY POZZALLO	0,00	previsione di competenza	500,00	500,00	500,00	500,00
			<i>di cui già impegnato</i>		(500,00)	(0,00)	(0,00)
			di cui fondo pluriennale vincolato	(0,00)	(0,00)	(0,00)	(0,00)
			previsioni di cassa	500,00	500,00		



PEG DI PREVISIONE SPESE 2017 - 2019

MISSIONE, PROGRAMMA, TITOLO	DENOMINAZIONE	RESIDUI PRESUNTI AL TERMINE DELL'ESERCIZIO 2016		PREVISIONI DEFINITIVE DELL'ANNO 2016	Previsioni dell'anno 2017	Previsioni dell'anno 2018	Previsioni dell'anno 2019
-	(10.05.1) Capitolo: 2012 C/Resp:S4 R/Proc:S4 CdC:RA01 VESTIARIO- SECURITY DI POZZALLO	902,14	previsione di competenza	1.000,00	1.000,00	1.000,00	1.000,00
			<i>di cui già impegnato</i>		(1.000,00)	(0,00)	(0,00)
			di cui fondo pluriennale vincolato	(0,00)	(0,00)	(0,00)	(0,00)
			previsioni di cassa	1.000,00	1.902,14		
-	(10.05.1) Capitolo: 2012 / 1 C/Resp:S4 R/Proc:S4 EQUIPAGGIAMENTO -SECURITY POZZALLO	442,50	previsione di competenza	500,00	500,00	500,00	500,00
			<i>di cui già impegnato</i>		(500,00)	(0,00)	(0,00)
			di cui fondo pluriennale vincolato	(0,00)	(0,00)	(0,00)	(0,00)
			previsioni di cassa	500,00	942,50		
-	(10.05.1) Capitolo: 2013 C/Resp:S4 R/Proc:S4 MATERIALE INFORMATICO -SECURITY POZZALLO	486,85	previsione di competenza	500,00	500,00	500,00	500,00
			<i>di cui già impegnato</i>		(500,00)	(0,00)	(0,00)
			di cui fondo pluriennale vincolato	(0,00)	(0,00)	(0,00)	(0,00)
			previsioni di cassa	500,00	986,85		
-	(10.05.1) Capitolo: 2014 C/Resp:S4 R/Proc:S4 ALTRI BENI E MATERIALI DI CONSUMO - SECURITY POZZALLO	671,61	previsione di competenza	1.000,00	1.000,00	1.000,00	1.000,00
			<i>di cui già impegnato</i>		(1.000,00)	(0,00)	(0,00)
			di cui fondo pluriennale vincolato	(0,00)	(0,00)	(0,00)	(0,00)
			previsioni di cassa	1.000,00	1.671,61		
-	(10.05.1) Capitolo: 2016 C/Resp:S4 R/Proc:S4 CdC:RA01 RIMBORSO SPESE PER TRASFERTE PERSONALE VIABILITA'	296,44	previsione di competenza	2.000,00	2.035,00	2.035,00	2.035,00
			<i>di cui già impegnato</i>		(2.034,80)	(0,00)	(0,00)
			di cui fondo pluriennale vincolato	(0,00)	(0,00)	(0,00)	(0,00)
			previsioni di cassa	2.313,28	2.331,44		
-	(10.05.1) Capitolo: 2016 / 1 C/Resp:S4 R/Proc:S4 CdC:RA01 SPESA PER TELEFONIA MOBILE SETTORE VIABILITA'	0,00	previsione di competenza	6.000,00	6.000,00	6.000,00	6.000,00
			<i>di cui già impegnato</i>		(6.000,00)	(0,00)	(0,00)
			di cui fondo pluriennale vincolato	(0,00)	(0,00)	(0,00)	(0,00)
			previsioni di cassa	6.000,00	6.000,00		
-	(10.05.1) Capitolo: 2018 C/Resp:S4 R/Proc:S4 CdC:RA01 MANUTENZIONE, RIPARAZIONE DI MOBILI, MACCHINE E ATTREZZI L.R.9/86	0,00	previsione di competenza	3.500,00	3.500,00	3.500,00	3.500,00
			<i>di cui già impegnato</i>		(2.500,00)	(0,00)	(0,00)
			di cui fondo pluriennale vincolato	(0,00)	(0,00)	(0,00)	(0,00)
			previsioni di cassa	3.888,05	3.500,00		
-	(10.05.1) Capitolo: 2019 C/Resp:S4 R/Proc:S4 CdC:RA01 MANUTENZIONE ORDINARIA E RIPARAZ. DEI BENI IMMOBILI	667,67	previsione di competenza	4.500,00	4.500,00	4.500,00	4.500,00
			<i>di cui già impegnato</i>		(4.500,00)	(0,00)	(0,00)
			di cui fondo pluriennale vincolato	(0,00)	(0,00)	(0,00)	(0,00)
			previsioni di cassa	4.500,00	5.167,67		



PEG DI PREVISIONE SPESE 2017 - 2019

MISSIONE, PROGRAMMA, TITOLO	DENOMINAZIONE	RESIDUI PRESUNTI AL TERMINE DELL'ESERCIZIO 2016		PREVISIONI DEFINITIVE DELL'ANNO 2016	Previsioni dell'anno 2017	Previsioni dell'anno 2018	Previsioni dell'anno 2019
-	(10.05.1) Capitolo: 2020 C/Resp:S4 R/Proc:S4 CdC:RB01 MANUTENZIONE STRADE DI INTERES SE REGIONALE, PROVINCIALE, INTER COMUNALE, RURALE, DI BONIFICA ED EX TRAZZERE E PER RISPRISTINO AMBIENTALE	30.104,60	previsione di competenza	58.310,75	120.000,00	120.000,00	120.000,00
			<i>di cui già impegnato</i>		(70.000,00)	(0,00)	(0,00)
			di cui fondo pluriennale vincolato	(0,00)	(0,00)	(0,00)	(0,00)
			previsioni di cassa	85.000,00	150.104,60		
-	(10.05.1) Capitolo: 2020 / 1 C/Resp:S4 R/Proc:S4 CdC:RB01 RIPARAZIONE STRADE PROVINC.LI A FRONTE DANNI SUBITI (COLLEGATO AL CAP.189)	6.100,00	previsione di competenza	32.696,93	15.000,00	15.000,00	15.000,00
			<i>di cui già impegnato</i>		(1.973,05)	(0,00)	(0,00)
			di cui fondo pluriennale vincolato	(0,00)	(0,00)	(0,00)	(0,00)
			previsioni di cassa	33.000,00	21.100,00		
-	(10.05.1) Capitolo: 2020 / 2 C/Resp:S4 R/Proc:S4 CdC:RB01 MANUT.SP.18 "NOTO GIARRATANA" E DELLA SP.55"GIARRATANA-NOTO" IN COMPARTICIPAZIONE CON LA PROVINCIA DI SIRACUSA	0,00	previsione di competenza	10.000,00	10.000,00	10.000,00	10.000,00
			<i>di cui già impegnato</i>		(0,00)	(0,00)	(0,00)
			di cui fondo pluriennale vincolato	(0,00)	(0,00)	(0,00)	(0,00)
			previsioni di cassa	10.000,00	10.000,00		
-	(10.05.1) Capitolo: 2020 / 3 C/Resp:S4 R/Proc:S4 CdC:RB01 MIGLIORAMENTO DELLA SICUREZZA STRADALE -UTILIZZO QUOTE AV.VINC.RIVENIENTI DA SANZIONI C.D.S.	0,00	previsione di competenza	0,00	79.974,27	0,00	0,00
			<i>di cui già impegnato</i>		(0,00)	(0,00)	(0,00)
			di cui fondo pluriennale vincolato	(0,00)	(0,00)	(0,00)	(0,00)
			previsioni di cassa	0,00	79.974,27		
-	(10.05.1) Capitolo: 2020 / 900 C/Resp:S4 R/Proc:S4 CdC:RB01 F.P.V. MANUTENZIONE STRADE DI INTERES SE REGIONALE, PROVINCIALE, INTER COMUNALE, RURALE, DI BONIFICA ED EX TRAZZERE E PER RISPRISTINO AMBIENTALE	0,00	previsione di competenza	15.424,29	0,00	0,00	0,00
			<i>di cui già impegnato</i>		(0,00)	(0,00)	(0,00)
			di cui fondo pluriennale vincolato	(15.424,29)	(0,00)	(0,00)	(0,00)
			previsioni di cassa	0,00	0,00		
-	(10.05.1) Capitolo: 2021 / 1 C/Resp:S4 R/Proc:S4 CdC:RA01 SPESA MANUTENZIONE E MESSA IN SICUREZZA DELLE INFRASTRUTTURE STRADALI -PROVENTI PER VIOLAZ. LIMITI VELOCITA' CDS ART.142 CO.12-TER CDS	0,00	previsione di competenza	0,00	2.000,00	2.000,00	2.000,00
			<i>di cui già impegnato</i>		(2.000,00)	(0,00)	(0,00)
			di cui fondo pluriennale vincolato	(0,00)	(0,00)	(0,00)	(0,00)
			previsioni di cassa	2.000,00	2.000,00		



PEG DI PREVISIONE SPESE 2017 - 2019

MISSIONE, PROGRAMMA, TITOLO	DENOMINAZIONE	RESIDUI PRESUNTI AL TERMINE DELL'ESERCIZIO 2016		PREVISIONI DEFINITIVE DELL'ANNO 2016	PREVISIONI		
					dell'anno 2017	dell'anno 2018	dell'anno 2019
-	(10.05.1) Capitolo: 2021 / 2 C/Resp:S4 R/Proc:S4 CdC:RA01 SPESE AMMODERNAMENTO, POTENZ. MESSA A NORMA E MANUTENZIONE SEGNALETICA DELLE STRADE ART.208, COMMI 4-5 CDS 25% del 50% PROVENTI CODICE STRADA	0,00	previsione di competenza	0,00	12.500,00	12.500,00	12.500,00
			<i>di cui già impegnato</i>		(12.500,00)	(0,00)	(0,00)
			di cui fondo pluriennale vincolato	(0,00)	(0,00)	(0,00)	(0,00)
			previsioni di cassa	12.500,00	12.500,00		
-	(10.05.1) Capitolo: 2021 / 901 C/Resp:S4 R/Proc:S4 CdC:RA01 FPV SPESA MANUTENZIONE E MESSA IN SICUREZZA DELLE INFRASTRUTTURE STRADALI -PROVENTI PER VIOLAZ. LIMITI VELOCITA' CDS ART.142 CO.12-TER CDS	0,00	previsione di competenza	2.000,00	0,00	0,00	0,00
			<i>di cui già impegnato</i>		(0,00)	(0,00)	(0,00)
			di cui fondo pluriennale vincolato	(2.000,00)	(0,00)	(0,00)	(0,00)
			previsioni di cassa	0,00	0,00		
-	(10.05.1) Capitolo: 2021 / 902 C/Resp:S4 R/Proc:S4 CdC:RA01 FPV SPESE AMMODERNAMENTO, POTENZ. MESSA A NORMA E MANUTENZIONE SEGNALETICA DELLE STRADE ART.208, COMMI 4-5 CDS 25% del 50% PROVENTI CODICE STRADA	0,00	previsione di competenza	12.500,00	0,00	0,00	0,00
			<i>di cui già impegnato</i>		(0,00)	(0,00)	(0,00)
			di cui fondo pluriennale vincolato	(12.500,00)	(0,00)	(0,00)	(0,00)
			previsioni di cassa	0,00	0,00		
-	(10.05.1) Capitolo: 2028 C/Resp:S4 R/Proc:S4 CdC:RA01 PERIZIE DI VARIANTI E SUPPLEMENTI COLLAUDI E RILIEVI PER LA VORI SULLE STRADE PROV/LI	0,00	previsione di competenza	2.000,00	2.000,00	2.000,00	2.000,00
			<i>di cui già impegnato</i>		(0,00)	(0,00)	(0,00)
			di cui fondo pluriennale vincolato	(0,00)	(0,00)	(0,00)	(0,00)
			previsioni di cassa	2.000,00	2.000,00		
-	(10.05.1) Capitolo: 2030 C/Resp:S4 R/Proc:S4 CdC:RB05 FORNITURA ENERGIA ELETTRICA IMPIANTI ILLUMINAZIONE LUNGO LE STRADE PROVINCIALI	123.188,09	previsione di competenza	370.000,00	370.000,00	370.000,00	370.000,00
			<i>di cui già impegnato</i>		(305.000,00)	(0,00)	(0,00)
			di cui fondo pluriennale vincolato	(0,00)	(0,00)	(0,00)	(0,00)
			previsioni di cassa	463.016,75	493.188,09		
-	(10.05.1) Capitolo: 2031 C/Resp:S4 R/Proc:S4 CdC:RB05 MANUTENZIONE IMPIANTI ILLUMINAZIONE STRADE PROV.LI	0,00	previsione di competenza	145.000,00	145.000,00	145.000,00	145.000,00
			<i>di cui già impegnato</i>		(145.000,00)	(0,00)	(0,00)
			di cui fondo pluriennale vincolato	(0,00)	(0,00)	(0,00)	(0,00)
			previsioni di cassa	145.000,00	145.000,00		



PEG DI PREVISIONE SPESE 2017 - 2019

MISSIONE, PROGRAMMA, TITOLO	DENOMINAZIONE	RESIDUI PRESUNTI AL TERMINE DELL'ESERCIZIO 2016		PREVISIONI DEFINITIVE DELL'ANNO 2016	Previsioni dell'anno 2017	Previsioni dell'anno 2018	Previsioni dell'anno 2019	
	(10.05.1) Capitolo: 2035 C/Resp:S4 R/Proc:S4 CdC:RB04 SEGNALETICA ORIZZONTALE E VERTICALE SU STRALE PROVINCIA= LI,REG/LI, RURALI,ED EX TRAZZE RE L.R. 9/86	0,00	previsione di competenza <i>di cui già impegnato</i> di cui fondo pluriennale vincolato previsioni di cassa	2.339,87 (0,00) 12.339,87	13.000,00 (10.000,00) (0,00) 13.000,00	13.000,00 (0,00) (0,00) 	13.000,00 (0,00) (0,00) 	
	(10.05.1) Capitolo: 2035 / 900 C/Resp:S4 R/Proc:S4 CdC:RB04 F.P.V. SEGNALETICA ORIZZONTALE E VERTICALE SU STRALE PROVINCIA= LI,REG/LI, RURALI,ED EX TRAZZE RE L.R. 9/86	0,00	previsione di competenza <i>di cui già impegnato</i> di cui fondo pluriennale vincolato previsioni di cassa	10.000,00 (10.000,00) 0,00	0,00 (0,00) (0,00) 0,00	0,00 (0,00) (0,00) 	0,00 (0,00) (0,00) 	
	(10.05.1) Capitolo: 2050 C/Resp:S4 R/Proc:S4 CdC:RA01 INDENNITA'DI ESPROPRIAZIONE E D'ACQUISTO SUOLO PER IL MIGLIORAMENTO DELLA SEDE STRADALE L.R. 9/86	0,00	previsione di competenza <i>di cui già impegnato</i> di cui fondo pluriennale vincolato previsioni di cassa	1.000,00 (0,00) 1.000,00	1.000,00 (0,00) (0,00) 1.000,00	1.000,00 (0,00) (0,00) 	1.000,00 (0,00) (0,00) 	
	(10.05.1) Capitolo: 2067 C/Resp:S3 R/Proc:S3 CdC:RA01 IMPOSTA ATTIVITA' PRODUTTIVE SU ASSEGNI PERSONALE ADDETTO ALLA VIABILITA'	24.117,59	previsione di competenza <i>di cui già impegnato</i> di cui fondo pluriennale vincolato previsioni di cassa	181.129,62 (0,00) 206.923,20	188.792,05 (120.716,68) (0,00) 212.909,64	187.595,72 (0,00) (0,00) 	183.190,13 (0,00) (0,00) 	
	(10.05.1) Capitolo: 2067 / 900 C/Resp:S3 R/Proc:S3 CdC:RA01 FPV IMPOSTA ATTIVITA' PRODUTTIVE SU ASSEGNI PERSONALE ADDETTO ALLA VIABILITA'	0,00	previsione di competenza <i>di cui già impegnato</i> di cui fondo pluriennale vincolato previsioni di cassa	160,33 (160,33) 0,00	0,00 (0,00) (0,00) 0,00	0,00 (0,00) (0,00) 	0,00 (0,00) (0,00) 	
	(10.05.1) Capitolo: 2068 C/Resp:S3 R/Proc:S3 CdC:RA01 IMPOSTE E TASSE INERENTI AL SERVIZIO VIABILITA'	430,00	previsione di competenza <i>di cui già impegnato</i> di cui fondo pluriennale vincolato previsioni di cassa	3.000,00 (0,00) 3.458,70	3.000,00 (500,00) (0,00) 3.430,00	3.000,00 (0,00) (0,00) 	3.000,00 (0,00) (0,00) 	
	Titolo 2	Spese in conto capitale	912.187,29	previsione di competenza <i>di cui già impegnato</i> <i>di cui fondo pluriennale vincolato</i> previsioni di cassa	208.239.562,99 (28.916.929,09) (27.367.586,90) 213.396.712,04	101.907.880,89 (28.916.929,09) (0,00) 102.719.976,20	65.717.000,00 (0,00) (0,00) 	86.973.000,00 (0,00) (0,00)



PEG DI PREVISIONE SPESE 2017 - 2019

MISSIONE, PROGRAMMA, TITOLO	DENOMINAZIONE	RESIDUI PRESUNTI AL TERMINE DELL'ESERCIZIO 2016		PREVISIONI DEFINITIVE DELL'ANNO 2016	Previsioni dell'anno 2017	Previsioni dell'anno 2018	Previsioni dell'anno 2019
-	(10.05.2) Capitolo: 2597 C/Resp:S4 R/Proc:S4 INTERVENTI STRAORDINARI VIABILITA' - L.R.11/10 ART.72 COLLEG,CAP.380/1.	0,00	previsione di competenza	1.200.000,00	0,00	0,00	0,00
			di cui già impegnato		(0,00)	(0,00)	(0,00)
			di cui fondo pluriennale vincolato	(0,00)	(0,00)	(0,00)	(0,00)
			previsioni di cassa	1.200.000,00	0,00		
-	(10.05.2) Capitolo: 2597 / 1 C/Resp:S4 R/Proc:S4 INTERVENTI STRAORDINARI VIABILITA' CARICO REGIONE COLLEGATO CAP.371	0,00	previsione di competenza	250.000,00	250.000,00	0,00	0,00
			di cui già impegnato		(0,00)	(0,00)	(0,00)
			di cui fondo pluriennale vincolato	(0,00)	(0,00)	(0,00)	(0,00)
			previsioni di cassa	250.000,00	250.000,00		
-	(10.05.2) Capitolo: 2597 / 2 C/Resp:S4 R/Proc:S4 INTERVENTI STRAORDINARI SULLA VIABILITA' SECONDARIA -RESIDUI MUTUI ANNI PRECEDENTI	0,00	previsione di competenza	1.090.000,00	20.000,00	0,00	0,00
			di cui già impegnato		(0,00)	(0,00)	(0,00)
			di cui fondo pluriennale vincolato	(0,00)	(0,00)	(0,00)	(0,00)
			previsioni di cassa	1.090.000,00	20.000,00		
-	(10.05.2) Capitolo: 2598 C/Resp:S4 R/Proc:S4 INTERVENTI STRAORDINARI VIABILITA' CARICO STATO COMMA1152 ART.1 L.296 27/12/06 COLLEGATO CAP.356	89.333,97	previsione di competenza	6.280.000,00	1.280.000,00	500.000,00	3.000.000,00
			di cui già impegnato		(0,00)	(0,00)	(0,00)
			di cui fondo pluriennale vincolato	(0,00)	(0,00)	(0,00)	(0,00)
			previsioni di cassa	6.369.333,97	1.280.000,00		
-	(10.05.2) Capitolo: 2599 C/Resp:S4 R/Proc:S4 INTERVENTI PER LA REALIZZAZIONE DEL PROGRAMMA DI INFRASTRUTT.STRAD.DI VIAB.-LEGGE9/2015-AVANZO VINCOLATO	0,00	previsione di competenza	0,00	1.172.560,99	0,00	0,00
			di cui già impegnato		(1.172.560,99)	(0,00)	(0,00)
			di cui fondo pluriennale vincolato	(0,00)	(0,00)	(0,00)	(0,00)
			previsioni di cassa	0,00	1.172.560,99		
-	(10.05.2) Capitolo: 2599 / 2 C/Resp:S4 R/Proc:S4 INTERVENTI STRAORDINARI NELLA VIABILITA' L.144/99-CAP.354	0,00	previsione di competenza	300.000,00	0,00	0,00	0,00
			di cui già impegnato		(0,00)	(0,00)	(0,00)
			di cui fondo pluriennale vincolato	(0,00)	(0,00)	(0,00)	(0,00)
			previsioni di cassa	300.000,00	0,00		
-	(10.05.2) Capitolo: 2599 / 3 C/Resp:S4 R/Proc:S4 MIGLIORAMENTO SULLE STRADE PROV/LI LEGGE 388/2000	0,00	previsione di competenza	68.763.066,00	1.339.929,00	27.250.000,00	39.420.000,00
			di cui già impegnato		(0,00)	(0,00)	(0,00)
			di cui fondo pluriennale vincolato	(0,00)	(0,00)	(0,00)	(0,00)
			previsioni di cassa	68.763.066,00	1.339.929,00		



PEG DI PREVISIONE SPESE 2017 - 2019

MISSIONE, PROGRAMMA, TITOLO	DENOMINAZIONE	RESIDUI PRESUNTI AL TERMINE DELL'ESERCIZIO 2016		PREVISIONI DEFINITIVE DELL'ANNO 2016	Previsioni	Previsioni	Previsioni
					dell'anno 2017	dell'anno 2018	dell'anno 2019
-	(10.05.2) Capitolo: 2600 C/Resp:S4 R/Proc:S4 INTERVENTI NELLA VIABILITA' MUTUO CASSA DD.PP.	5.620,22	previsione di competenza	289.840,41	172.485,21	0,00	0,00
			<i>di cui già impegnato</i>		(172.485,21)	(0,00)	(0,00)
			di cui fondo pluriennale vincolato	(0,00)	(0,00)	(0,00)	(0,00)
			previsioni di cassa	555.000,00	178.105,43		
-	(10.05.2) Capitolo: 2600 / 900 C/Resp:S4 R/Proc:S4 F.P.V. INTERVENTI NELLA VIABILITA' MUTUO CASSA DD.PP.	0,00	previsione di competenza	172.485,21	0,00	0,00	0,00
			<i>di cui già impegnato</i>		(0,00)	(0,00)	(0,00)
			di cui fondo pluriennale vincolato	(172.485,21)	(0,00)	(0,00)	(0,00)
			previsioni di cassa	0,00	0,00		
-	(10.05.2) Capitolo: 2602 C/Resp:S4 R/Proc:S4 INTERVENTI NELLA VIABILITA' TRASFERIMENTI L.R.9/86 (ART.19 L.R. 23/02)	23.493,65	previsione di competenza	348.746,43	0,00	0,00	0,00
			<i>di cui già impegnato</i>		(0,00)	(0,00)	(0,00)
			di cui fondo pluriennale vincolato	(0,00)	(0,00)	(0,00)	(0,00)
			previsioni di cassa	610.000,00	23.493,65		
-	(10.05.2) Capitolo: 2603 C/Resp:S4 R/Proc:S4 INTERVENTI NELLA VIABILITA' (AVANZO DI AMM.NE ORDINARIO)	0,00	previsione di competenza	30.970,23	48.260,00	0,00	0,00
			<i>di cui già impegnato</i>		(48.260,00)	(0,00)	(0,00)
			di cui fondo pluriennale vincolato	(0,00)	(0,00)	(0,00)	(0,00)
			previsioni di cassa	130.000,00	48.260,00		
-	(10.05.2) Capitolo: 2603 / 900 C/Resp:S4 R/Proc:S4 F.P.V. INTERVENTI NELLA VIABILITA' (AVANZO DI AMM.NE ORDINARIO)	0,00	previsione di competenza	48.260,00	0,00	0,00	0,00
			<i>di cui già impegnato</i>		(0,00)	(0,00)	(0,00)
			di cui fondo pluriennale vincolato	(48.260,00)	(0,00)	(0,00)	(0,00)
			previsioni di cassa	0,00	0,00		
-	(10.05.2) Capitolo: 2604 C/Resp:S4 R/Proc:S4 FINANZIAMENTO LAVORI VIABILITA' FONDI POR	0,00	previsione di competenza	99.225.804,00	70.077.804,00	37.967.000,00	44.553.000,00
			<i>di cui già impegnato</i>		(376.781,20)	(0,00)	(0,00)
			di cui fondo pluriennale vincolato	(0,00)	(0,00)	(0,00)	(0,00)
			previsioni di cassa	99.225.804,00	70.077.804,00		
-	(10.05.2) Capitolo: 2608 C/Resp:S4 R/Proc:S4 FONDI REGIONALE PROTEZIONE CIVILE- CAP370	0,00	previsione di competenza	400.000,00	400.000,00	0,00	0,00
			<i>di cui già impegnato</i>		(0,00)	(0,00)	(0,00)
			di cui fondo pluriennale vincolato	(0,00)	(0,00)	(0,00)	(0,00)
			previsioni di cassa	400.000,00	400.000,00		
-	(10.05.2) Capitolo: 2623 C/Resp:S4 R/Proc:S4 OPERE PORTO DI POZZALLO MUTUO CARICO STATO PROGRAMMA PATTI TERRITORIALI(V.CAP.353)	316.230,94	previsione di competenza	1.075.478,93	875.281,07	0,00	0,00
			<i>di cui già impegnato</i>		(875.281,07)	(0,00)	(0,00)
			di cui fondo pluriennale vincolato	(0,00)	(0,00)	(0,00)	(0,00)
			previsioni di cassa	2.000.000,00	1.180.754,00		



PEG DI PREVISIONE SPESE 2017 - 2019

MISSIONE, PROGRAMMA, TITOLO	DENOMINAZIONE	RESIDUI PRESUNTI AL TERMINE DELL'ESERCIZIO 2016		PREVISIONI DEFINITIVE DELL'ANNO 2016	Previsioni		
					dell'anno 2017	dell'anno 2018	dell'anno 2019
-	(10.05.2) Capitolo: 2623 / 900 C/Resp:S4 R/Proc:S4 F.P.V. OPERE PORTO DI POZZALLO MUTUO CARICO STATO PROGRAMMA PATTI TERRITORIALI(V.CAP.353)	0,00	previsione di competenza	875.281,07	0,00	0,00	0,00
			<i>di cui già impegnato</i>		(0,00)	(0,00)	(0,00)
			di cui fondo pluriennale vincolato	(875.281,07)	(0,00)	(0,00)	(0,00)
			previsioni di cassa	0,00	0,00		
-	(10.05.2) Capitolo: 2624 C/Resp:S5 R/Proc:S5 PIANO UTILIZZO FONDI EXINSICEM COME DA PIANO PROGRAMMATICO (V.CAP.378)	460.720,04	previsione di competenza	1.340.971,68	18.269.841,78	0,00	0,00
			<i>di cui già impegnato</i>		(18.269.841,78)	(0,00)	(0,00)
			di cui fondo pluriennale vincolato	(0,00)	(0,00)	(0,00)	(0,00)
			previsioni di cassa	22.030.985,48	18.730.561,82		
-	(10.05.2) Capitolo: 2624 / 900 C/Resp:S4 R/Proc:S4 F.P.V. PIANO UTILZZO FONDI EX INSICEM	0,00	previsione di competenza	18.269.841,78	0,00	0,00	0,00
			<i>di cui già impegnato</i>		(0,00)	(0,00)	(0,00)
			di cui fondo pluriennale vincolato	(18.269.841,78)	(0,00)	(0,00)	(0,00)
			previsioni di cassa	0,00	0,00		
-	(10.05.2) Capitolo: 2630 C/Resp:S5 R/Proc:S5 FONDO PROGETTUALITA'	7.255,45	previsione di competenza	7.912,13	43.440,23	0,00	0,00
			<i>di cui già impegnato</i>		(43.440,23)	(0,00)	(0,00)
			di cui fondo pluriennale vincolato	(0,00)	(0,00)	(0,00)	(0,00)
			previsioni di cassa	105.000,00	50.695,68		
-	(10.05.2) Capitolo: 2630 / 5 C/Resp:S4 R/Proc:S4 CdC:SA02 PIANO UTILIZZO FONDI EXINSICEM COME DA PIANO PROGRAMMATICO (V.CAP.378)	9.533,02	previsione di competenza	269.186,28	7.958.278,61	0,00	0,00
			<i>di cui già impegnato</i>		(7.958.278,61)	(0,00)	(0,00)
			di cui fondo pluriennale vincolato	(0,00)	(0,00)	(0,00)	(0,00)
			previsioni di cassa	10.367.522,59	7.967.811,63		
-	(10.05.2) Capitolo: 2630 / 900 C/Resp:S5 R/Proc:S5 F.P.V. FONDO PROGETTUALITA'	0,00	previsione di competenza	43.440,23	0,00	0,00	0,00
			<i>di cui già impegnato</i>		(0,00)	(0,00)	(0,00)
			di cui fondo pluriennale vincolato	(43.440,23)	(0,00)	(0,00)	(0,00)
			previsioni di cassa	0,00	0,00		
-	(10.05.2) Capitolo: 2630 / 905 C/Resp:S5 R/Proc:S5 F.P.V. PIANO UTILIZZO FONDI EX-INSICEM	0,00	previsione di competenza	7.958.278,61	0,00	0,00	0,00
			<i>di cui già impegnato</i>		(0,00)	(0,00)	(0,00)
			di cui fondo pluriennale vincolato	(7.958.278,61)	(0,00)	(0,00)	(0,00)
			previsioni di cassa	0,00	0,00		



PEG DI PREVISIONE SPESE 2017 - 2019

MISSIONE, PROGRAMMA, TITOLO	DENOMINAZIONE	RESIDUI PRESUNTI AL TERMINE DELL'ESERCIZIO 2016		PREVISIONI DEFINITIVE DELL'ANNO 2016			
					Previsioni dell'anno 2017	Previsioni dell'anno 2018	Previsioni dell'anno 2019
Totale Programma 05	Viabilità e infrastrutture stradali	1.263.082,47	previsione di competenza	212.082.528,29	105.970.541,63	69.496.681,31	90.680.703,07
			<i>di cui già impegnato</i>		(32.156.378,17)	(0,00)	(0,00)
			<i>di cui fondo pluriennale vincolato</i>	(27.598.540,84)	(0,00)	(0,00)	(0,00)
			<i>previsioni di cassa</i>	217.299.761,01	107.116.645,37		
TOTALE MISSIONE 10	Trasporti e diritto alla mobilità	1.263.082,47	previsione di competenza	212.092.228,29	105.980.241,63	69.506.381,31	90.690.403,07
			<i>di cui già impegnato</i>		(32.158.768,54)	(0,00)	(0,00)
			<i>di cui fondo pluriennale vincolato</i>	(27.598.540,84)	(0,00)	(0,00)	(0,00)
			<i>previsioni di cassa</i>	217.309.658,10	107.126.345,37		



PEG DI PREVISIONE SPESE 2017 - 2019

MISSIONE, PROGRAMMA, TITOLO	DENOMINAZIONE	RESIDUI PRESUNTI AL TERMINE DELL'ESERCIZIO 2016	PREVISIONI DEFINITIVE DELL'ANNO 2016	Previsioni	Previsioni	Previsioni
				dell'anno 2017	dell'anno 2018	dell'anno 2019
MISSIONE 11 Soccorso civile						
1101	Programma 01	Sistema di protezione civile				
Titolo 1	Spese correnti	70.510,60	previsione di competenza	399.424,52	250.676,25	234.589,81
			<i>di cui già impegnato</i>		<i>(237.165,15)</i>	<i>(0,00)</i>
			<i>di cui fondo pluriennale vincolato</i>	<i>(15.789,00)</i>	<i>(0,00)</i>	<i>(0,00)</i>
			previsioni di cassa	449.905,21	301.673,97	234.405,43
-	(11.01.1) Capitolo: 2300 / 900	0,00	previsione di competenza	6.029,52	0,00	0,00
			<i>di cui già impegnato</i>		<i>(0,00)</i>	<i>(0,00)</i>
			<i>di cui fondo pluriennale vincolato</i>	<i>(6.029,52)</i>	<i>(0,00)</i>	<i>(0,00)</i>
			previsioni di cassa	0,00	0,00	0,00
	C/Resp:S6 R/Proc:S6 CdC:SC01 STAMPATI,REGISTRI,CANCELLERIA E VARIE TUT.VALOR.RISO.IDRICHE ENERGETICHE n.b. per errore usato per passaggio a fpv del 2302/0 di altra codifica !!!					
-	(11.01.1) Capitolo: 2301	169,12	previsione di competenza	157.416,33	67.746,20	65.375,07
			<i>di cui già impegnato</i>		<i>(67.746,20)</i>	<i>(0,00)</i>
			<i>di cui fondo pluriennale vincolato</i>	<i>(0,00)</i>	<i>(0,00)</i>	<i>(0,00)</i>
			previsioni di cassa	162.836,44	67.746,20	65.375,07
	C/Resp:S3 R/Proc:S3 CdC:TC01 RETRIBUZIONI ED EMOLUMENTI PERSONALE PROTEZIONE CIVILE					
-	(11.01.1) Capitolo: 2301 / 900	0,00	previsione di competenza	2.371,13	0,00	0,00
			<i>di cui già impegnato</i>		<i>(0,00)</i>	<i>(0,00)</i>
			<i>di cui fondo pluriennale vincolato</i>	<i>(2.371,13)</i>	<i>(0,00)</i>	<i>(0,00)</i>
			previsioni di cassa	0,00	0,00	0,00
	C/Resp:S3 R/Proc:S3 CdC:TC01 FPV-RETRIBUZIONI ED EMOLUMENTI PERSONALE PROTEZIONE CIVILE					
-	(11.01.1) Capitolo: 2302	12.278,25	previsione di competenza	12.278,25	12.369,24	6.088,35
			<i>di cui già impegnato</i>		<i>(6.924,84)</i>	<i>(0,00)</i>
			<i>di cui fondo pluriennale vincolato</i>	<i>(0,00)</i>	<i>(0,00)</i>	<i>(0,00)</i>
			previsioni di cassa	29.523,44	24.647,49	5.950,03
	C/Resp:S3 R/Proc:S3 CdC:TC01 FONDO PER LA PRODUTTIVITA' ED IL MIGLIORAMENTO DEI SERVIZI PERS. PROTEZIONE CIVILE					
-	(11.01.1) Capitolo: 2302 / 1	356,90	previsione di competenza	1.343,52	477,27	477,27
			<i>di cui già impegnato</i>		<i>(0,00)</i>	<i>(0,00)</i>
			<i>di cui fondo pluriennale vincolato</i>	<i>(0,00)</i>	<i>(0,00)</i>	<i>(0,00)</i>
			previsioni di cassa	1.343,52	834,17	477,27
	C/Resp:S3 R/Proc:S3 CdC:TC01 FONDO PER LAVORO STRAORDINARIO					



PEG DI PREVISIONE SPESE 2017 - 2019

MISSIONE, PROGRAMMA, TITOLO	DENOMINAZIONE	RESIDUI PRESUNTI AL TERMINE DELL'ESERCIZIO 2016		PREVISIONI DEFINITIVE DELL'ANNO 2016	Previsioni	Previsioni	Previsioni
					dell'anno 2017	dell'anno 2018	dell'anno 2019
-	(11.01.1) Capitolo: 2303 C/Resp:S3 R/Proc:S3 CdC:TC01 ONERI ASSISTENZIALI E PREVID. PROTEZIONE CIVILE	7.102,81	previsione di competenza	51.451,23	25.038,32	18.167,38	18.133,07
			<i>di cui già impegnato</i>		(25.038,32)	(0,00)	(0,00)
			di cui fondo pluriennale vincolato	(0,00)	(0,00)	(0,00)	(0,00)
			previsioni di cassa	67.532,99	32.141,13		
-	(11.01.1) Capitolo: 2303 / 1 C/Resp:S3 R/Proc:S3 CdC:TC01 CONTRIBUTI INADEL PREV.LE PROTEZIONE CIVILE	969,37	previsione di competenza	6.581,68	3.694,83	3.143,11	3.143,11
			<i>di cui già impegnato</i>		(3.694,83)	(0,00)	(0,00)
			di cui fondo pluriennale vincolato	(0,00)	(0,00)	(0,00)	(0,00)
			previsioni di cassa	8.472,84	4.664,20		
-	(11.01.1) Capitolo: 2303 / 900 C/Resp:S3 R/Proc:S3 CdC:TC01 F.P.V.ONERI ASSISTENZIALI E PREVID. PROTEZIONE CIVILE	0,00	previsione di competenza	6.836,63	0,00	0,00	0,00
			<i>di cui già impegnato</i>		(0,00)	(0,00)	(0,00)
			di cui fondo pluriennale vincolato	(6.836,63)	(0,00)	(0,00)	(0,00)
			previsioni di cassa	0,00	0,00		
-	(11.01.1) Capitolo: 2303 / 901 C/Resp:S3 R/Proc:S3 CdC:TC01 FPV-CONTRIBUTI INADEL PREV.LE PROTEZIONE CIVILE	0,00	previsione di competenza	551,72	0,00	0,00	0,00
			<i>di cui già impegnato</i>		(0,00)	(0,00)	(0,00)
			di cui fondo pluriennale vincolato	(551,72)	(0,00)	(0,00)	(0,00)
			previsioni di cassa	0,00	0,00		
-	(11.01.1) Capitolo: 2305 C/Resp:S3 R/Proc:S3 CdC:TC01 ASSEGNI AL NUCLEO- PERSONALE PROTEZIONE CIVILE	0,00	previsione di competenza	2.549,76	1.411,32	1.411,32	1.411,32
			<i>di cui già impegnato</i>		(1.354,49)	(0,00)	(0,00)
			di cui fondo pluriennale vincolato	(0,00)	(0,00)	(0,00)	(0,00)
			previsioni di cassa	2.549,76	1.411,32		
-	(11.01.1) Capitolo: 2310 C/Resp:S5 R/Proc:S5 CdC:TC01 STAMPATI,REGISTRI,CANCELLERIA E VARIE PROTEZIONE CIVILE	629,96	previsione di competenza	1.000,00	500,00	500,00	500,00
			<i>di cui già impegnato</i>		(500,00)	(0,00)	(0,00)
			di cui fondo pluriennale vincolato	(0,00)	(0,00)	(0,00)	(0,00)
			previsioni di cassa	1.000,00	1.129,96		
-	(11.01.1) Capitolo: 2313 C/Resp:S5 R/Proc:S5 CdC:VC01 TELEFONIA MOBILE SERVIZIO PROTEZIONE CIVILE	0,00	previsione di competenza	2.000,00	2.000,00	2.000,00	2.000,00
			<i>di cui già impegnato</i>		(820,65)	(0,00)	(0,00)
			di cui fondo pluriennale vincolato	(0,00)	(0,00)	(0,00)	(0,00)
			previsioni di cassa	2.000,00	2.000,00		
-	(11.01.1) Capitolo: 2313 / 1 C/Resp:S5 R/Proc:S5 CdC:VC01 RIMBORSO SPESE VIAGGI PER PERSONALE PROTEZIONE CIVILE	53,04	previsione di competenza	900,00	900,00	900,00	900,00
			<i>di cui già impegnato</i>		(500,00)	(0,00)	(0,00)
			di cui fondo pluriennale vincolato	(0,00)	(0,00)	(0,00)	(0,00)
			previsioni di cassa	950,00	953,04		



PEG DI PREVISIONE SPESE 2017 - 2019

MISSIONE, PROGRAMMA, TITOLO	DENOMINAZIONE	RESIDUI PRESUNTI AL TERMINE DELL'ESERCIZIO 2016		PREVISIONI DEFINITIVE DELL'ANNO 2016	Previsioni		
					dell'anno 2017	dell'anno 2018	dell'anno 2019
-	(11.01.1) Capitolo: 2315 C/Resp:S5 R/Proc:S5 CdC:TC01 AZIONI E INTERVENTI DIRETTI PER LA PROTEZIONE CIVILE	0,00	previsione di competenza	5.323,65	3.000,00	3.000,00	3.000,00
			<i>di cui già impegnato</i>		(200,00)	(0,00)	(0,00)
			di cui fondo pluriennale vincolato	(0,00)	(0,00)	(0,00)	(0,00)
			previsioni di cassa	6.200,00	3.000,00		
-	(11.01.1) Capitolo: 2317 C/Resp:S5 R/Proc:S5 MANUTENZIONE ORDINARIA E RIPARAZ.MEZZI DI TRASPORTO AD USO CIVILE -SICUREZZA-E ORDINE PUBBLICO	204,19	previsione di competenza	600,00	600,00	600,00	600,00
			<i>di cui già impegnato</i>		(600,00)	(0,00)	(0,00)
			di cui fondo pluriennale vincolato	(0,00)	(0,00)	(0,00)	(0,00)
			previsioni di cassa	600,00	804,19		
-	(11.01.1) Capitolo: 2318 C/Resp:S5 R/Proc:S5 CdC:TC01 MANUTENZ.ORDINARIA E RIPARAZ.IMPIANTI E MACCHINARIE	122,38	previsione di competenza	200,00	200,00	200,00	200,00
			<i>di cui già impegnato</i>		(200,00)	(0,00)	(0,00)
			di cui fondo pluriennale vincolato	(0,00)	(0,00)	(0,00)	(0,00)
			previsioni di cassa	200,00	322,38		
-	(11.01.1) Capitolo: 2319 C/Resp:S4 R/Proc:S4 CdC:TC01 SERVIZI CONNESSI SICUREZZA PASSEGGERI PORTO POZZALLO CAP.98	45.280,83	previsione di competenza	120.000,00	120.000,00	120.000,00	120.000,00
			<i>di cui già impegnato</i>		(117.134,00)	(0,00)	(0,00)
			di cui fondo pluriennale vincolato	(0,00)	(0,00)	(0,00)	(0,00)
			previsioni di cassa	140.000,00	145.937,07		
-	(11.01.1) Capitolo: 2320 C/Resp:S4 R/Proc:S4 MANUTENZIONE ORDINARIA E RIPARAZIONE IMMOBILI	0,00	previsione di competenza	1.000,00	1.000,00	1.000,00	1.000,00
			<i>di cui già impegnato</i>		(1.000,00)	(0,00)	(0,00)
			di cui fondo pluriennale vincolato	(0,00)	(0,00)	(0,00)	(0,00)
			previsioni di cassa	1.000,00	1.000,00		
-	(11.01.1) Capitolo: 2325 C/Resp:S2 R/Proc:S2 LOCAZIONE IMMOBILI SERVIZIO PROTEZIONE CIVILE	1.375,28	previsione di competenza	5.570,00	5.503,10	5.503,10	5.503,10
			<i>di cui già impegnato</i>		(5.503,10)	(0,00)	(0,00)
			di cui fondo pluriennale vincolato	(0,00)	(0,00)	(0,00)	(0,00)
			previsioni di cassa	7.007,83	6.878,38		
-	(11.01.1) Capitolo: 2332 C/Resp:S3 R/Proc:S3 CdC:TC01 IMPOSTA ATTIVITA' PRODUTTIVE PERSONALE ADDETTO ALLA PROTEZIONE CIVILE	1.968,47	previsione di competenza	15.421,10	6.235,97	6.224,21	6.212,46
			<i>di cui già impegnato</i>		(5.948,72)	(0,00)	(0,00)
			di cui fondo pluriennale vincolato	(0,00)	(0,00)	(0,00)	(0,00)
			previsioni di cassa	18.688,39	8.204,44		



PEG DI PREVISIONE SPESE 2017 - 2019

MISSIONE, PROGRAMMA, TITOLO	DENOMINAZIONE	RESIDUI PRESUNTI AL TERMINE DELL'ESERCIZIO 2016		PREVISIONI DEFINITIVE DELL'ANNO 2016			
					Previsioni dell'anno 2017	Previsioni dell'anno 2018	Previsioni dell'anno 2019
Totale Programma	01 Sistema di protezione civile	70.510,60	previsione di competenza	399.424,52	250.676,25	234.589,81	234.405,43
			<i>di cui già impegnato</i>		<i>(237.165,15)</i>	<i>(0,00)</i>	<i>(0,00)</i>
			<i>di cui fondo pluriennale vincolato</i>	<i>(15.789,00)</i>	<i>(0,00)</i>	<i>(0,00)</i>	<i>(0,00)</i>
			<i>previsioni di cassa</i>	449.905,21	301.673,97		
1102 Programma	02 Interventi a seguito di calamità naturali						
Titolo 2	Spese in conto capitale	0,00	previsione di competenza	0,00	0,00	0,00	0,00
			<i>di cui già impegnato</i>		<i>(0,00)</i>	<i>(0,00)</i>	<i>(0,00)</i>
			<i>di cui fondo pluriennale vincolato</i>	<i>(0,00)</i>	<i>(0,00)</i>	<i>(0,00)</i>	<i>(0,00)</i>
			<i>previsioni di cassa</i>	0,00	0,00		
Totale Programma	02 Interventi a seguito di calamità naturali	0,00	previsione di competenza	0,00	0,00	0,00	0,00
			<i>di cui già impegnato</i>		<i>(0,00)</i>	<i>(0,00)</i>	<i>(0,00)</i>
			<i>di cui fondo pluriennale vincolato</i>	<i>(0,00)</i>	<i>(0,00)</i>	<i>(0,00)</i>	<i>(0,00)</i>
			<i>previsioni di cassa</i>	0,00	0,00		
TOTALE MISSIONE 11	Soccorso civile	70.510,60	previsione di competenza	399.424,52	250.676,25	234.589,81	234.405,43
			<i>di cui già impegnato</i>		<i>(237.165,15)</i>	<i>(0,00)</i>	<i>(0,00)</i>
			<i>di cui fondo pluriennale vincolato</i>	<i>(15.789,00)</i>	<i>(0,00)</i>	<i>(0,00)</i>	<i>(0,00)</i>
			<i>previsioni di cassa</i>	449.905,21	301.673,97		



PEG DI PREVISIONE SPESE 2017 - 2019

MISSIONE, PROGRAMMA, TITOLO	DENOMINAZIONE	RESIDUI PRESUNTI AL TERMINE DELL'ESERCIZIO 2016	PREVISIONI DEFINITIVE DELL'ANNO 2016	Previsioni dell'anno 2017	Previsioni dell'anno 2018	Previsioni dell'anno 2019
MISSIONE 12 Diritti sociali, politiche sociali e famiglia						
1202	Programma 02	Interventi per la disabilità				
	Titolo 1	Spese correnti	331.506,58	1.735.066,29	2.622.666,99	2.622.666,99
			previsione di competenza		2.622.666,99	2.622.666,99
			di cui già impegnato		(1.661.380,33)	(0,00)
			di cui fondo pluriennale vincolato	(0,00)	(0,00)	(0,00)
			previsioni di cassa	2.009.379,65	2.946.617,22	
	-	(12.02.1) Capitolo: 2365	336,89	1.114,56	531,00	531,00
		C/Resp:S3 R/Proc:S3 CdC:VC01 ASSEgni AL NUCLEUO- PERSONALE ASSISTENZA INFANZIA			(485,79)	(0,00)
			di cui fondo pluriennale vincolato	(0,00)	(0,00)	(0,00)
			previsioni di cassa	1.114,56	867,89	
	-	(12.02.1) Capitolo: 2379	129.099,09	160.000,00	40.000,00	0,00
		C/Resp:S1 R/Proc:S1 CdC:VC03 SPESA PER SERVIZI ASSISTENZA= LI A FAVORE DEI NON VEDENTI L.R. 9/86			(40.000,00)	(0,00)
			di cui fondo pluriennale vincolato	(0,00)	(0,00)	(0,00)
			previsioni di cassa	213.200,00	161.542,74	
	-	(12.02.1) Capitolo: 2382	17.972,84	180.000,00	165.000,00	0,00
		C/Resp:S1 R/Proc:S1 CdC:VC03 SPESA PER L'ASSISTENZA AI NON UDENTI			(165.000,00)	(0,00)
			di cui fondo pluriennale vincolato	(0,00)	(0,00)	(0,00)
			previsioni di cassa	239.800,00	182.972,84	
	-	(12.02.1) Capitolo: 2386	0,00	590.000,00	2.001.864,69	2.622.135,99
		C/Resp:S1 R/Proc:S1 CdC:VC03 FORNITURA SERVIZI ASSISTENZA= LI DI INTERESSE SOVRACOMUNALE			(1.040.623,24)	(0,00)
			di cui fondo pluriennale vincolato	(0,00)	(0,00)	(0,00)
			previsioni di cassa	751.313,36	2.001.864,69	
	-	(12.02.1) Capitolo: 2387	184.097,76	803.951,73	415.271,30	0,00
		C/Resp:S1 R/Proc:S1 CdC:VC01 ASSISTENZA IGIENICO-PERSONALE E TRASPORTO ALUNNI PORTATORI HANDICAP			(415.271,30)	(0,00)
			di cui fondo pluriennale vincolato	(0,00)	(0,00)	(0,00)
			previsioni di cassa	803.951,73	599.369,06	



PEG DI PREVISIONE SPESE 2017 - 2019

MISSIONE, PROGRAMMA, TITOLO	DENOMINAZIONE	RESIDUI PRESUNTI AL TERMINE DELL'ESERCIZIO 2016		PREVISIONI DEFINITIVE DELL'ANNO 2016	PREVISIONI			
					dell'anno 2017	dell'anno 2018	dell'anno 2019	
Totale Programma	02 Interventi per la disabilità	331.506,58	previsione di competenza	1.735.066,29	2.622.666,99	2.622.666,99	2.622.666,99	
			<i>di cui già impegnato</i>		(1.661.380,33)	(0,00)	(0,00)	
			<i>di cui fondo pluriennale vincolato</i>	(0,00)	(0,00)	(0,00)	(0,00)	
			previsioni di cassa	2.009.379,65	2.946.617,22			
1204 Programma	04 Interventi per soggetti a rischio di esclusione sociale							
Titolo 1	Spese correnti	167.531,00	previsione di competenza	495.880,00	973.624,00	973.624,00	973.624,00	
			<i>di cui già impegnato</i>		(492.769,90)	(0,00)	(0,00)	
			<i>di cui fondo pluriennale vincolato</i>	(0,00)	(0,00)	(0,00)	(0,00)	
			previsioni di cassa	660.000,00	1.141.155,00			
	- (12.04.1) Capitolo: 2499 / 9	C/Resp:S1 R/Proc:S1 CdC:ZD01 ATTUAZIONE PROGETTO SPRAR FARSI PROSSIMO VEDI CAP.46	167.531,00	previsione di competenza	495.880,00	703.250,00	703.250,00	703.250,00
				<i>di cui già impegnato</i>		(492.769,90)	(0,00)	(0,00)
				<i>di cui fondo pluriennale vincolato</i>	(0,00)	(0,00)	(0,00)	(0,00)
				previsioni di cassa	660.000,00	870.781,00		
	- (12.04.1) Capitolo: 2499 / 10	C/Resp:S1 R/Proc:S1 CdC:ZD01 ATTUAZIONE PROGETTO SPRAR JUVENES- MINORI NON ACCOMPAGNATI-2017-2019- CAP.46/3	0,00	previsione di competenza	0,00	270.374,00	270.374,00	270.374,00
				<i>di cui già impegnato</i>		(0,00)	(0,00)	(0,00)
				<i>di cui fondo pluriennale vincolato</i>	(0,00)	(0,00)	(0,00)	(0,00)
				previsioni di cassa	0,00	270.374,00		
	Totale Programma	04 Interventi per soggetti a rischio di esclusione sociale	167.531,00	previsione di competenza	495.880,00	973.624,00	973.624,00	973.624,00
<i>di cui già impegnato</i>					(492.769,90)	(0,00)	(0,00)	
<i>di cui fondo pluriennale vincolato</i>				(0,00)	(0,00)	(0,00)	(0,00)	
previsioni di cassa				660.000,00	1.141.155,00			
1207 Programma	07 Programmazione e governo della rete dei servizi sociosanitari e sociali							
Titolo 1	Spese correnti	178.106,58	previsione di competenza	822.265,42	740.195,82	656.448,46	655.743,90	
			<i>di cui già impegnato</i>		(615.169,48)	(0,00)	(0,00)	
			<i>di cui fondo pluriennale vincolato</i>	(118.415,99)	(0,00)	(0,00)	(0,00)	
			previsioni di cassa	925.697,06	918.302,40			



PEG DI PREVISIONE SPESE 2017 - 2019

MISSIONE, PROGRAMMA, TITOLO	DENOMINAZIONE	RESIDUI PRESUNTI AL TERMINE DELL'ESERCIZIO 2016		PREVISIONI DEFINITIVE DELL'ANNO 2016	Previsioni dell'anno 2017	Previsioni dell'anno 2018	Previsioni dell'anno 2019
-	(12.07.1) Capitolo: 2361 C/Resp:S3 R/Proc:S3 CdC:VC01 RETRIBUZIONI ED EMOLUMENTI PERSONALE POLITICHE SOCIALI	0,00	previsione di competenza	202.556,20	267.755,74	222.513,65	222.513,65
			<i>di cui già impegnato</i>		(227.210,14)	(0,00)	(0,00)
			di cui fondo pluriennale vincolato	(0,00)	(0,00)	(0,00)	(0,00)
			previsioni di cassa	211.391,99	267.755,74		
-	(12.07.1) Capitolo: 2361 / 900 C/Resp:S3 R/Proc:S3 CdC:VC01 FPV-RETRIBUZIONI ED EMOLUMENTI PERSONALE POLITICHE SOCIALI	0,00	previsione di competenza	17.005,42	0,00	0,00	0,00
			<i>di cui già impegnato</i>		(0,00)	(0,00)	(0,00)
			di cui fondo pluriennale vincolato	(17.005,42)	(0,00)	(0,00)	(0,00)
			previsioni di cassa	0,00	0,00		
-	(12.07.1) Capitolo: 2362 C/Resp:S3 R/Proc:S3 CdC:VC01 FONDO PER LA PRODUTTIVITA' ED IL MIGLIORAMENTO DEI SERVIZI PERSONALE POLITICHE SOCIALI	0,00	previsione di competenza	17.785,10	31.475,33	18.346,88	17.818,37
			<i>di cui già impegnato</i>		(12.167,76)	(0,00)	(0,00)
			di cui fondo pluriennale vincolato	(0,00)	(0,00)	(0,00)	(0,00)
			previsioni di cassa	37.737,96	31.475,33		
-	(12.07.1) Capitolo: 2362 / 1 C/Resp:S3 R/Proc:S3 CdC:VC01 FONDO PER LAVORO STRAORDINARIO	0,00	previsione di competenza	1.511,46	5.677,90	5.677,90	5.677,90
			<i>di cui già impegnato</i>		(0,00)	(0,00)	(0,00)
			di cui fondo pluriennale vincolato	(0,00)	(0,00)	(0,00)	(0,00)
			previsioni di cassa	1.511,46	5.677,90		
-	(12.07.1) Capitolo: 2362 / 900 C/Resp:S3 R/Proc:S3 CdC:VC01 F.P.V.FONDO PER LA PRODUTTIVITA' ED IL MIGLIORAMENTO DEI SERVIZI PERSONALE POLITICHE SOCIALI	0,00	previsione di competenza	12.167,76	0,00	0,00	0,00
			<i>di cui già impegnato</i>		(0,00)	(0,00)	(0,00)
			di cui fondo pluriennale vincolato	(12.167,76)	(0,00)	(0,00)	(0,00)
			previsioni di cassa	0,00	0,00		
-	(12.07.1) Capitolo: 2363 C/Resp:S3 R/Proc:S3 CdC:VC01 ONERI ASSISTENZIALI E PREVID. POLITICHE SOCIALI	8.023,53	previsione di competenza	63.662,19	78.790,12	61.638,88	61.507,75
			<i>di cui già impegnato</i>		(60.493,56)	(0,00)	(0,00)
			di cui fondo pluriennale vincolato	(0,00)	(0,00)	(0,00)	(0,00)
			previsioni di cassa	79.013,81	86.813,65		
-	(12.07.1) Capitolo: 2363 / 1 C/Resp:S3 R/Proc:S3 CdC:VC01 CONTRIBUTI INADEL PREV.LE POLITICHE SOCIALI	1.266,11	previsione di competenza	7.554,20	13.284,65	9.703,44	9.703,44
			<i>di cui già impegnato</i>		(9.846,74)	(0,00)	(0,00)
			di cui fondo pluriennale vincolato	(0,00)	(0,00)	(0,00)	(0,00)
			previsioni di cassa	11.227,78	14.550,76		



PEG DI PREVISIONE SPESE 2017 - 2019

MISSIONE, PROGRAMMA, TITOLO	DENOMINAZIONE	RESIDUI PRESUNTI AL TERMINE DELL'ESERCIZIO 2016		PREVISIONI DEFINITIVE DELL'ANNO 2016	Previsioni dell'anno 2017	Previsioni dell'anno 2018	Previsioni dell'anno 2019
-	(12.07.1) Capitolo: 2363 / 900 C/Resp:S3 R/Proc:S3 CdC:VC01 F.P.V.ONERI ASSISTENZIALI E PREVID. POLITICHE SOCIALI	0,00	previsione di competenza	10.014,59	0,00	0,00	0,00
			<i>di cui già impegnato</i>		(0,00)	(0,00)	(0,00)
			di cui fondo pluriennale vincolato	(10.014,59)	(0,00)	(0,00)	(0,00)
			previsioni di cassa	0,00	0,00		
-	(12.07.1) Capitolo: 2363 / 901 C/Resp:S3 R/Proc:S3 CdC:VC01 FPVCONTRIBUTI INADEL PREV.LE POLITICHE SOCIALI	0,00	previsione di competenza	2.203,26	0,00	0,00	0,00
			<i>di cui già impegnato</i>		(0,00)	(0,00)	(0,00)
			di cui fondo pluriennale vincolato	(2.203,26)	(0,00)	(0,00)	(0,00)
			previsioni di cassa	0,00	0,00		
-	(12.07.1) Capitolo: 2370 C/Resp:S1 R/Proc:S1 CdC:VC01 STAMPATI,CANCELLERIA,REGISTRI E VARIE	0,00	previsione di competenza	500,00	500,00	500,00	500,00
			<i>di cui già impegnato</i>		(500,00)	(0,00)	(0,00)
			di cui fondo pluriennale vincolato	(0,00)	(0,00)	(0,00)	(0,00)
			previsioni di cassa	564,50	500,00		
-	(12.07.1) Capitolo: 2383 C/Resp:S1 R/Proc:S1 CdC:VC01 RIMBORSO SPESE PERSONALE POLITICHE SOCIALI	17,70	previsione di competenza	600,00	600,00	600,00	600,00
			<i>di cui già impegnato</i>		(275,00)	(0,00)	(0,00)
			di cui fondo pluriennale vincolato	(0,00)	(0,00)	(0,00)	(0,00)
			previsioni di cassa	800,00	617,70		
-	(12.07.1) Capitolo: 2392 / 2 C/Resp:S1 R/Proc:S1 CdC:HB00 SPESA PER ATTUAZIONE PROGETTO RIFUGIATI E RICHIEDENTI ASILO PROGETTO BISCARI	165.933,69	previsione di competenza	391.100,00	316.350,00	316.350,00	316.350,00
			<i>di cui già impegnato</i>		(285.198,04)	(0,00)	(0,00)
			di cui fondo pluriennale vincolato	(0,00)	(0,00)	(0,00)	(0,00)
			previsioni di cassa	558.720,00	482.283,69		
-	(12.07.1) Capitolo: 2392 / 902 C/Resp:S1 R/Proc:S1 F.P.V. SPESE PER ATTUAZIONE PROGETTO RIFUGIATI E RICHIEDENTI ASILO-PROGETTO BISCARI	0,00	previsione di competenza	74.825,64	0,00	0,00	0,00
			<i>di cui già impegnato</i>		(0,00)	(0,00)	(0,00)
			di cui fondo pluriennale vincolato	(74.825,64)	(0,00)	(0,00)	(0,00)
			previsioni di cassa	0,00	0,00		
-	(12.07.1) Capitolo: 2425 C/Resp:S3 R/Proc:S3 CdC:VC01 IMPOSTA ATTIVITA' PRODUTTIVE SU ASSEGNI PERS. POLITICHE SOCIALI	2.865,55	previsione di competenza	18.580,28	25.762,08	21.117,71	21.072,79
			<i>di cui già impegnato</i>		(19.478,24)	(0,00)	(0,00)
			di cui fondo pluriennale vincolato	(0,00)	(0,00)	(0,00)	(0,00)
			previsioni di cassa	24.729,56	28.627,63		



PEG DI PREVISIONE SPESE 2017 - 2019

MISSIONE, PROGRAMMA, TITOLO	DENOMINAZIONE	RESIDUI PRESUNTI AL TERMINE DELL'ESERCIZIO 2016		PREVISIONI DEFINITIVE DELL'ANNO 2016			
					Previsioni dell'anno 2017	Previsioni dell'anno 2018	Previsioni dell'anno 2019
	(12.07.1) Capitolo: 2425 / 900 C/Resp:S3 R/Proc:S3 CdC:VC01 F.P.V. - IMPOSTA ATTIVITA' PRODUTTIVE SU ASSEgni PERS. POLITICHE SOCIALI	0,00	previsione di competenza	2.199,32	0,00	0,00	0,00
			<i>di cui già impegnato</i>		(0,00)	(0,00)	(0,00)
			di cui fondo pluriennale vincolato	(2.199,32)	(0,00)	(0,00)	(0,00)
			previsioni di cassa	0,00	0,00		
Totale Programma	07 Programmazione e governo della rete dei servizi socio-sanitari e sociali	178.106,58	previsione di competenza	822.265,42	740.195,82	656.448,46	655.743,90
			<i>di cui già impegnato</i>		(615.169,48)	(0,00)	(0,00)
			<i>di cui fondo pluriennale vincolato</i>	(118.415,99)	(0,00)	(0,00)	(0,00)
			<i>previsioni di cassa</i>	925.697,06	918.302,40		
TOTALE MISSIONE 12	Diritti sociali, politiche sociali e famiglia	677.144,16	previsione di competenza	3.053.211,71	4.336.486,81	4.252.739,45	4.252.034,89
			<i>di cui già impegnato</i>		(2.769.319,71)	(0,00)	(0,00)
			<i>di cui fondo pluriennale vincolato</i>	(118.415,99)	(0,00)	(0,00)	(0,00)
			<i>previsioni di cassa</i>	3.595.076,71	5.006.074,62		



PEG DI PREVISIONE SPESE 2017 - 2019

MISSIONE, PROGRAMMA, TITOLO	DENOMINAZIONE	RESIDUI PRESUNTI AL TERMINE DELL'ESERCIZIO 2016	PREVISIONI DEFINITIVE DELL'ANNO 2016	Previsioni dell'anno 2017	Previsioni dell'anno 2018	Previsioni dell'anno 2019
MISSIONE 14 Sviluppo economico e competitività						
1401	Programma 01	Industria PMI e Artigianato				
	Titolo 1	Spese correnti	6.601,83	117.209,32	157.711,80	150.334,91
				<i>di cui già impegnato</i>	<i>(63.010,77)</i>	<i>(0,00)</i>
				<i>di cui fondo pluriennale vincolato</i>	<i>(0,00)</i>	<i>(0,00)</i>
				previsioni di cassa	164.313,63	150.194,81
	-	(14.01.1) Capitolo: 2471	0,00	67.507,65	39.912,37	39.912,37
		C/Resp:S3 R/Proc:S3 CdC:ZC01 RETRIBUZIONE ED EMOLUMENTI PERS.INDUSTR. COMM. ARTIG.		<i>di cui già impegnato</i>	<i>(34.524,64)</i>	<i>(0,00)</i>
				<i>di cui fondo pluriennale vincolato</i>	<i>(0,00)</i>	<i>(0,00)</i>
				previsioni di cassa	39.912,37	39.912,37
	-	(14.01.1) Capitolo: 2472	0,00	0,00	7.251,53	3.150,98
		C/Resp:S3 R/Proc:S3 CdC:ZC01 FONDO PER LA PRODUTTIVITA' ED IL MIGLIORAMENTO DEI SERVIZI PERS. IND.COMM.ARTIGIANATO		<i>di cui già impegnato</i>	<i>(3.932,87)</i>	<i>(0,00)</i>
				<i>di cui fondo pluriennale vincolato</i>	<i>(0,00)</i>	<i>(0,00)</i>
				previsioni di cassa	7.251,53	3.058,73
	-	(14.01.1) Capitolo: 2472 / 1	500,00	503,82	318,12	318,18
		C/Resp:S3 R/Proc:S3 CdC:ZC01 FONDO PER LAVORO STRAORDINARIO		<i>di cui già impegnato</i>	<i>(0,00)</i>	<i>(0,00)</i>
				<i>di cui fondo pluriennale vincolato</i>	<i>(0,00)</i>	<i>(0,00)</i>
				previsioni di cassa	818,12	318,18
	-	(14.01.1) Capitolo: 2472 / 900	0,00	3.932,87	0,00	0,00
		C/Resp:S3 R/Proc:S3 CdC:ZC01 FPV-FONDO PER LA PRODUTTIVITA' ED IL MIGLIORAMENTO DEI SERVIZI PERS. IND.COMM.ARTIGIANATO		<i>di cui già impegnato</i>	<i>(0,00)</i>	<i>(0,00)</i>
				<i>di cui fondo pluriennale vincolato</i>	<i>(0,00)</i>	<i>(0,00)</i>
				previsioni di cassa	0,00	0,00
	-	(14.01.1) Capitolo: 2473	2.454,31	16.146,25	13.123,04	11.300,54
		C/Resp:S3 R/Proc:S3 CdC:ZC01 ONERI ASSISTENZIALI E PREVID. INDUSTRIA,COMMERCIO,ARTIGIANATO		<i>di cui già impegnato</i>	<i>(10.127,03)</i>	<i>(0,00)</i>
				<i>di cui fondo pluriennale vincolato</i>	<i>(0,00)</i>	<i>(0,00)</i>
				previsioni di cassa	15.577,35	11.276,71



PEG DI PREVISIONE SPESE 2017 - 2019

MISSIONE, PROGRAMMA, TITOLO	DENOMINAZIONE	RESIDUI PRESUNTI AL TERMINE DELL'ESERCIZIO 2016		PREVISIONI DEFINITIVE DELL'ANNO 2016	Previsioni dell'anno 2017	Previsioni dell'anno 2018	Previsioni dell'anno 2019
-	(14.01.1) Capitolo: 2473 / 1 C/Resp:S3 R/Proc:S3 CdC:ZC01 CONTRIBUTI INADEL PREV.LE INDUSTRIA,COMMERCIO,ARTIGIAN/	352,40	previsione di competenza	2.290,06	2.626,47	1.873,75	1.873,75
			<i>di cui già impegnato</i>		(1.986,18)	(0,00)	(0,00)
			di cui fondo pluriennale vincolato	(0,00)	(0,00)	(0,00)	(0,00)
			previsioni di cassa	3.772,09	2.978,87		
-	(14.01.1) Capitolo: 2473 / 900 C/Resp:S3 R/Proc:S3 CdC:ZC01 FPV-ONERI ASSISTENZIALI E PREVID. INDUSTRIA,COMMERCIO,ARTIGIANATO	0,00	previsione di competenza	1.798,68	0,00	0,00	0,00
			<i>di cui già impegnato</i>		(0,00)	(0,00)	(0,00)
			di cui fondo pluriennale vincolato	(1.798,68)	(0,00)	(0,00)	(0,00)
			previsioni di cassa	0,00	0,00		
-	(14.01.1) Capitolo: 2473 / 901 C/Resp:S3 R/Proc:S3 CdC:ZC01 FPV-CONTRIBUTI INADEL PREV.LE INDUSTRIA,COMMERCIO,ARTIGIAN/	0,00	previsione di competenza	752,72	0,00	0,00	0,00
			<i>di cui già impegnato</i>		(0,00)	(0,00)	(0,00)
			di cui fondo pluriennale vincolato	(752,72)	(0,00)	(0,00)	(0,00)
			previsioni di cassa	0,00	0,00		
-	(14.01.1) Capitolo: 2475 C/Resp:S3 R/Proc:S3 CdC:ZC01 ASSEGNI AL NUCLEO - PERSONALE IND.COMM.ARTIG.	73,46	previsione di competenza	440,76	413,16	413,16	413,16
			<i>di cui già impegnato</i>		(309,87)	(0,00)	(0,00)
			di cui fondo pluriennale vincolato	(0,00)	(0,00)	(0,00)	(0,00)
			previsioni di cassa	440,76	486,62		
-	(14.01.1) Capitolo: 2483 C/Resp:S7 R/Proc:S7 CdC:ZC01 RIMBORSO SPESE PERSONALE SETTORE IND/COMM/ART	0,00	previsione di competenza	1.000,00	1.000,00	1.000,00	1.000,00
			<i>di cui già impegnato</i>		(1.000,00)	(0,00)	(0,00)
			di cui fondo pluriennale vincolato	(0,00)	(0,00)	(0,00)	(0,00)
			previsioni di cassa	1.020,00	1.000,00		
-	(14.01.1) Capitolo: 2495 C/Resp:S3 R/Proc:S3 CdC:ZC01 IMPOSTA ATTIVITA' PRODUTTIVE SU ASSEGNI AL PERS. INDUSTRIA, COMMERCIO E ARTIGIANATO	876,54	previsione di competenza	6.113,26	4.046,05	3.720,16	3.712,32
			<i>di cui già impegnato</i>		(3.050,62)	(0,00)	(0,00)
			di cui fondo pluriennale vincolato	(0,00)	(0,00)	(0,00)	(0,00)
			previsioni di cassa	9.574,10	4.922,59		
-	(14.01.1) Capitolo: 2495 / 900 C/Resp:S3 R/Proc:S3 CdC:ZC01 F.P.V. - IMPOSTA ATTIVITA' PRODUTTIVE SU ASSEGNI AL PERS. INDUSTRIA, COMMERCIO E ARTIGIANATO	0,00	previsione di competenza	318,05	0,00	0,00	0,00
			<i>di cui già impegnato</i>		(0,00)	(0,00)	(0,00)
			di cui fondo pluriennale vincolato	(318,05)	(0,00)	(0,00)	(0,00)
			previsioni di cassa	0,00	0,00		



PEG DI PREVISIONE SPESE 2017 - 2019

MISSIONE, PROGRAMMA, TITOLO	DENOMINAZIONE	RESIDUI PRESUNTI AL TERMINE DELL'ESERCIZIO 2016		PREVISIONI DEFINITIVE DELL'ANNO 2016	PREVISIONI		
					Previsioni dell'anno 2017	Previsioni dell'anno 2018	Previsioni dell'anno 2019
Totale Programma 01	(14.01.1) Capitolo: 2508 / 10 C/Resp:S7 R/Proc:S7 CdC:ZD01 CONTRIBUTO SO.SV.I.	0,00	previsione di competenza	0,00	80.000,00	80.000,00	80.000,00
			<i>di cui già impegnato</i>		(0,00)	(0,00)	(0,00)
			di cui fondo pluriennale vincolato	(0,00)	(0,00)	(0,00)	(0,00)
			previsioni di cassa	0,00	80.000,00		
	(14.01.1) Capitolo: 2510 C/Resp:S3 R/Proc:S3 IRAP PERSONALE SVILUPPO ECON. LOC. E POLITICHE COMUNITARIE	2.345,12	previsione di competenza	16.046,08	9.021,06	8.645,77	8.629,59
			<i>di cui già impegnato</i>		(8.079,56)	(0,00)	(0,00)
			di cui fondo pluriennale vincolato	(0,00)	(0,00)	(0,00)	(0,00)
			previsioni di cassa	18.968,94	11.366,18		
	(14.01.1) Capitolo: 2510 / 900 C/Resp:S3 R/Proc:S3 F.P.V. - IRAP PERSONALE SVILUPPO ECON. LOC. E POLITICHE COMUNITARIE	0,00	previsione di competenza	359,12	0,00	0,00	0,00
			<i>di cui già impegnato</i>		(0,00)	(0,00)	(0,00)
			di cui fondo pluriennale vincolato	(359,12)	(0,00)	(0,00)	(0,00)
			previsioni di cassa	0,00	0,00		
Totale Programma 01 Industria PMI e Artigianato	6.601,83	previsione di competenza	117.209,32	157.711,80	150.334,91	150.194,81	
		<i>di cui già impegnato</i>		(63.010,77)	(0,00)	(0,00)	
		<i>di cui fondo pluriennale vincolato</i>	(7.161,44)	(0,00)	(0,00)	(0,00)	
		<i>previsioni di cassa</i>	142.265,41	164.313,63			
TOTALE MISSIONE 14 Sviluppo economico e competitività	6.601,83	previsione di competenza	117.209,32	157.711,80	150.334,91	150.194,81	
		<i>di cui già impegnato</i>		(63.010,77)	(0,00)	(0,00)	
		<i>di cui fondo pluriennale vincolato</i>	(7.161,44)	(0,00)	(0,00)	(0,00)	
		<i>previsioni di cassa</i>	142.265,41	164.313,63			



PEG DI PREVISIONE SPESE 2017 - 2019

MISSIONE, PROGRAMMA, TITOLO	DENOMINAZIONE	RESIDUI PRESUNTI AL TERMINE DELL'ESERCIZIO 2016	PREVISIONI DEFINITIVE DELL'ANNO 2016	Previsioni dell'anno 2017	Previsioni dell'anno 2018	Previsioni dell'anno 2019	
MISSIONE 15 Politiche per il lavoro e la formazione professionale							
1501	Programma 01	Servizi per lo sviluppo del mercato del lavoro					
	Titolo 1	Spese correnti	8.361,25	267.148,01	132.615,35	136.124,87	135.883,14
				<i>di cui già impegnato</i>	<i>(115.208,84)</i>	<i>(0,00)</i>	<i>(0,00)</i>
				<i>di cui fondo pluriennale vincolato</i>	<i>(0,00)</i>	<i>(0,00)</i>	<i>(0,00)</i>
				previsioni di cassa	140.976,60		
	-	(15.01.1) Capitolo: 2496 / 1	0,00	174.862,24	70.083,16	89.795,77	89.795,77
		C/Resp:S3 R/Proc:S3 EMOLUMENTI PERSONALE SVILUPPO ECONOMICO LOC.E POLITICHE COMU NITARIE		<i>di cui già impegnato</i>	<i>(70.083,16)</i>	<i>(0,00)</i>	<i>(0,00)</i>
				<i>di cui fondo pluriennale vincolato</i>	<i>(0,00)</i>	<i>(0,00)</i>	<i>(0,00)</i>
				previsioni di cassa	70.083,16		
	-	(15.01.1) Capitolo: 2496 / 2	0,00	11.807,02	20.751,52	10.061,92	9.871,63
		C/Resp:S3 R/Proc:S3 FONDO PER PRODUTTIVITA' E MIGLIORAMENTO SERVIZI PERSONALE SVILUPPO ECON.LOC.E POLIT. COMUNITARIE		<i>di cui già impegnato</i>	<i>(10.343,71)</i>	<i>(0,00)</i>	<i>(0,00)</i>
				<i>di cui fondo pluriennale vincolato</i>	<i>(0,00)</i>	<i>(0,00)</i>	<i>(0,00)</i>
				previsioni di cassa	20.751,52		
	-	(15.01.1) Capitolo: 2496 / 4	6.566,29	52.207,05	31.959,42	27.495,58	27.444,14
		C/Resp:S3 R/Proc:S3 ONERI ASSISTENZIALI E PREVIDENZIALI PERSONALE POLITICHE COMUNITARIE		<i>di cui già impegnato</i>	<i>(27.731,49)</i>	<i>(0,00)</i>	<i>(0,00)</i>
				<i>di cui fondo pluriennale vincolato</i>	<i>(0,00)</i>	<i>(0,00)</i>	<i>(0,00)</i>
				previsioni di cassa	38.525,71		
	-	(15.01.1) Capitolo: 2496 / 5	1.067,42	6.835,03	5.184,89	4.135,24	4.135,24
		C/Resp:S3 R/Proc:S3 CONTRIBUTI INADEL PREVIDENZIALI PERSONALE SVILUPPO ECONOMICO-LOC.E POLITICHE COMUNITARIE		<i>di cui già impegnato</i>	<i>(4.968,85)</i>	<i>(0,00)</i>	<i>(0,00)</i>
				<i>di cui fondo pluriennale vincolato</i>	<i>(0,00)</i>	<i>(0,00)</i>	<i>(0,00)</i>
				previsioni di cassa	6.252,31		
	-	(15.01.1) Capitolo: 2496 / 6	0,00	1.343,52	636,36	636,36	636,36
		C/Resp:S3 R/Proc:S3 FONDO PER LAVORO STRAORDINARIO		<i>di cui già impegnato</i>	<i>(0,00)</i>	<i>(0,00)</i>	<i>(0,00)</i>
				<i>di cui fondo pluriennale vincolato</i>	<i>(0,00)</i>	<i>(0,00)</i>	<i>(0,00)</i>
				previsioni di cassa	1.343,52	636,36	



PEG DI PREVISIONE SPESE 2017 - 2019

MISSIONE, PROGRAMMA, TITOLO	DENOMINAZIONE	RESIDUI PRESUNTI AL TERMINE DELL'ESERCIZIO 2016		PREVISIONI DEFINITIVE DELL'ANNO 2016	Previsioni dell'anno 2017	Previsioni dell'anno 2018	Previsioni dell'anno 2019	
	(15.01.1) Capitolo: 2496 / 901 C/Resp:S3 R/Proc:S3 FPV-EMOLUMENTI PERSONALE SVILUPPO ECONOMICO LOC.E POLITICHE COMU NITARIE	0,00	previsione di competenza	287,39	0,00	0,00	0,00	
			<i>di cui già impegnato</i>		(0,00)	(0,00)	(0,00)	
			di cui fondo pluriennale vincolato	(287,39)	(0,00)	(0,00)	(0,00)	
			previsioni di cassa	0,00	0,00			
	(15.01.1) Capitolo: 2496 / 902 C/Resp:S3 R/Proc:S3 F.P.V.-FONDO PER PRODUTTIVITA' E MIGLIORAMENTO SERVIZI PERSONALE SVILUPPO ECON.LOC.E POLIT. COMUNITARIE	0,00	previsione di competenza	10.343,71	0,00	0,00	0,00	
				<i>di cui già impegnato</i>		(0,00)	(0,00)	(0,00)
				di cui fondo pluriennale vincolato	(10.343,71)	(0,00)	(0,00)	(0,00)
				previsioni di cassa	0,00	0,00		
	(15.01.1) Capitolo: 2496 / 904 C/Resp:S3 R/Proc:S3 F.P.V.ONERI ASSISTENZIALI E PREVIDENZIALI PERSONALE POLITICHE COMUNITARIE	0,00	previsione di competenza	4.412,40	0,00	0,00	0,00	
				<i>di cui già impegnato</i>		(0,00)	(0,00)	(0,00)
				di cui fondo pluriennale vincolato	(4.412,40)	(0,00)	(0,00)	(0,00)
				previsioni di cassa	0,00	0,00		
	(15.01.1) Capitolo: 2496 / 905 C/Resp:S3 R/Proc:S3 FPV-CONTRIBUTI INADEL PREVIDENZIALI PERSONALE SVILUPPO ECONOMICO-LOC.E POLITICHE COMUNITARIE	0,00	previsione di competenza	1.049,65	0,00	0,00	0,00	
				<i>di cui già impegnato</i>		(0,00)	(0,00)	(0,00)
				di cui fondo pluriennale vincolato	(1.049,65)	(0,00)	(0,00)	(0,00)
				previsioni di cassa	0,00	0,00		
	(15.01.1) Capitolo: 2498 C/Resp:S5 R/Proc:S5 SPESE PER STAMPATI CANCELLERIA E VARIE SVILUPPO ECONOMICO E POLITICHE COMUNITARIE	4,05	previsione di competenza	500,00	500,00	500,00	500,00	
				<i>di cui già impegnato</i>		(500,00)	(0,00)	(0,00)
				di cui fondo pluriennale vincolato	(0,00)	(0,00)	(0,00)	(0,00)
				previsioni di cassa	805,00	504,05		
	(15.01.1) Capitolo: 2499 / 1 C/Resp:S5 R/Proc:S5 CdC:ZD01 SPESE PER TRASFERTE PERSONALE POLITICHE COMUNITARIE E SOCIO-ECONOMICHE	482,00	previsione di competenza	500,00	500,00	500,00	500,00	
				<i>di cui già impegnato</i>		(92,00)	(0,00)	(0,00)
				di cui fondo pluriennale vincolato	(0,00)	(0,00)	(0,00)	(0,00)
				previsioni di cassa	500,00	982,00		
(15.01.1) Capitolo: 2499 / 2 C/Resp:S5 R/Proc:S5 CdC:ZD01 MANUTENZIONE MOBILI ATTREZZI SERVIZIO POLITICHE COMUNITARIE	241,49	previsione di competenza	1.000,00	1.000,00	1.000,00	1.000,00		
			<i>di cui già impegnato</i>		(500,00)	(0,00)	(0,00)	
			di cui fondo pluriennale vincolato	(0,00)	(0,00)	(0,00)	(0,00)	
			previsioni di cassa	1.000,00	1.241,49			



PEG DI PREVISIONE SPESE 2017 - 2019

MISSIONE, PROGRAMMA, TITOLO	DENOMINAZIONE	RESIDUI PRESUNTI AL TERMINE DELL'ESERCIZIO 2016		PREVISIONI DEFINITIVE DELL'ANNO 2016	Previsioni dell'anno 2017	Previsioni dell'anno 2018	Previsioni dell'anno 2019	
1502	- (15.01.1) Capitolo: 2499 / 5 C/Resp:S5 R/Proc:S5 SPESE PER TELEFONIA MOBILE SETTORE SVILUPPO ECONOMICO	0,00	previsione di competenza	1.000,00	1.000,00	1.000,00	1.000,00	
			<i>di cui già impegnato</i>		(703,53)	(0,00)	(0,00)	
			di cui fondo pluriennale vincolato	(0,00)	(0,00)	(0,00)	(0,00)	
			previsioni di cassa	1.000,00	1.000,00			
	- (15.01.1) Capitolo: 2499 / 6 C/Resp:S5 R/Proc:S5 CdC:ZD01 SPESE PER TELEFONIA MOBILE POLITICHE COMUNITARIE E SOCIO-ECONOMICHE	0,00	previsione di competenza	1.000,00	1.000,00	1.000,00	1.000,00	
			<i>di cui già impegnato</i>		(286,10)	(0,00)	(0,00)	
			di cui fondo pluriennale vincolato	(0,00)	(0,00)	(0,00)	(0,00)	
			previsioni di cassa	1.000,00	1.000,00			
	Totale Programma 01	Servizi per lo sviluppo del mercato del lavoro	8.361,25	previsione di competenza	267.148,01	132.615,35	136.124,87	135.883,14
				<i>di cui già impegnato</i>		(115.208,84)	(0,00)	(0,00)
				<i>di cui fondo pluriennale vincolato</i>	(16.093,15)	(0,00)	(0,00)	(0,00)
				previsioni di cassa	273.069,74	140.976,60		
Programma 02	Formazione professionale							
Titolo 1	Spese correnti	12.864,64	previsione di competenza	271.350,57	280.853,85	265.196,03	264.689,84	
			<i>di cui già impegnato</i>		(219.018,27)	(0,00)	(0,00)	
			<i>di cui fondo pluriennale vincolato</i>	(14.841,16)	(0,00)	(0,00)	(0,00)	
			previsioni di cassa	303.777,52	292.516,84			
	- (15.02.1) Capitolo: 1743 C/Resp:S3 R/Proc:S3 CdC:NA01 ONERI ASSISTENZIALI E PREVID. PERSONALE ADDETTO ALLA FORMA= ZIONE PROFESSIONALE E ISTRUZ.	9.992,21	previsione di competenza	44.908,50	48.597,44	48.002,30	47.908,10	
			<i>di cui già impegnato</i>		(36.564,03)	(0,00)	(0,00)	
			di cui fondo pluriennale vincolato	(0,00)	(0,00)	(0,00)	(0,00)	
			previsioni di cassa	52.022,83	58.000,00			
	- (15.02.1) Capitolo: 1743 / 1 C/Resp:S3 R/Proc:S3 CdC:NA01 CONTRIBUTI INADEL PREV.LI PERSONALE ADDETTO ALLA FORMA= ZIONE PROFESSIONALE E ISTRUZ.	808,36	previsione di competenza	5.453,13	9.205,57	7.680,41	7.680,41	
			<i>di cui già impegnato</i>		(6.384,77)	(0,00)	(0,00)	
			di cui fondo pluriennale vincolato	(0,00)	(0,00)	(0,00)	(0,00)	
			previsioni di cassa	8.148,76	10.013,93			
- (15.02.1) Capitolo: 1743 / 900 C/Resp:S3 R/Proc:S3 CdC:NA01 FPV ONERI ASSISTENZIALI E PREVID. PERSONALE ADDETTO ALLA FORMA= ZIONE PROFESSIONALE E ISTRUZ.	0,00	previsione di competenza	500,93	0,00	0,00	0,00		
		<i>di cui già impegnato</i>		(0,00)	(0,00)	(0,00)		
		di cui fondo pluriennale vincolato	(500,93)	(0,00)	(0,00)	(0,00)		
		previsioni di cassa	0,00	0,00				



PEG DI PREVISIONE SPESE 2017 - 2019

MISSIONE, PROGRAMMA, TITOLO	DENOMINAZIONE	RESIDUI PRESUNTI AL TERMINE DELL'ESERCIZIO 2016		PREVISIONI DEFINITIVE DELL'ANNO 2016	Previsioni dell'anno 2017	Previsioni dell'anno 2018	Previsioni dell'anno 2019
-	(15.02.1) Capitolo: 1743 / 901 C/Resp:S3 R/Proc:S3 CdC:NA01 FPV CONTRIBUTI INADEL PREV.LI PERSONALE ADDETTO ALLA FORMAZIONE PROFESSIONALE E ISTRUZ.	0,00	previsione di competenza	1.525,16	0,00	0,00	0,00
			<i>di cui già impegnato</i>		(0,00)	(0,00)	(0,00)
			di cui fondo pluriennale vincolato	(1.525,16)	(0,00)	(0,00)	(0,00)
			previsioni di cassa	0,00	0,00		
-	(15.02.1) Capitolo: 1751 C/Resp:S3 R/Proc:S3 CdC:MC01 RETRIBUZIONI ED EMOLUMENTI PERSONALE ISTR.E FORMAZIONE PROFESSIONALE	0,00	previsione di competenza	168.361,85	183.837,07	181.361,07	181.361,07
			<i>di cui già impegnato</i>		(152.917,80)	(0,00)	(0,00)
			di cui fondo pluriennale vincolato	(0,00)	(0,00)	(0,00)	(0,00)
			previsioni di cassa	170.843,07	183.837,07		
-	(15.02.1) Capitolo: 1751 / 900 C/Resp:S3 R/Proc:S3 CdC:MC01 FPV RETRIBUZIONI ED EMOLUMENTI PERSONALE ISTR.E FORMAZIONE PROFESSIONALE	0,00	previsione di competenza	2.476,00	0,00	0,00	0,00
			<i>di cui già impegnato</i>		(0,00)	(0,00)	(0,00)
			di cui fondo pluriennale vincolato	(2.476,00)	(0,00)	(0,00)	(0,00)
			previsioni di cassa	0,00	0,00		
-	(15.02.1) Capitolo: 1752 C/Resp:S3 R/Proc:S3 CdC:MC01 FONDO PER LA PRODUTTIVITA' ED IL MIGLIORAMENTO DEI SERVIZI PERSONALE ISTR.E FORMAZ.PROFES SIONALE	0,00	previsione di competenza	20.788,79	22.124,84	11.181,48	10.801,77
			<i>di cui già impegnato</i>		(10.253,19)	(0,00)	(0,00)
			di cui fondo pluriennale vincolato	(0,00)	(0,00)	(0,00)	(0,00)
			previsioni di cassa	51.830,77	22.124,84		
-	(15.02.1) Capitolo: 1752 / 1 C/Resp:S3 R/Proc:S3 CdC:MC01 FONDO PER LAVORO STRAORDINARIO	0,00	previsione di competenza	1.175,58	175,00	175,00	175,00
			<i>di cui già impegnato</i>		(0,00)	(0,00)	(0,00)
			di cui fondo pluriennale vincolato	(0,00)	(0,00)	(0,00)	(0,00)
			previsioni di cassa	1.175,58	175,00		
-	(15.02.1) Capitolo: 1752 / 900 C/Resp:S3 R/Proc:S3 CdC:MC01 F.P.V.FONDO PER LA PRODUTTIVITA' ED IL MIGLIORAMENTO DEI SERVIZI PERSONALE ISTR.E FORMAZ.PROFES SIONALE	0,00	previsione di competenza	10.253,19	0,00	0,00	0,00
			<i>di cui già impegnato</i>		(0,00)	(0,00)	(0,00)
			di cui fondo pluriennale vincolato	(10.253,19)	(0,00)	(0,00)	(0,00)
			previsioni di cassa	0,00	0,00		
-	(15.02.1) Capitolo: 1765 C/Resp:S2 R/Proc:S2 CdC:MC01 STAMPATI,CANCELLERIA,REGISTRI E VARIE SERVIZI ISTRUZIONE E FORMAZ. PROFESSIONALE	0,00	previsione di competenza	250,00	250,00	250,00	250,00
			<i>di cui già impegnato</i>		(250,00)	(0,00)	(0,00)
			di cui fondo pluriennale vincolato	(0,00)	(0,00)	(0,00)	(0,00)
			previsioni di cassa	250,00	250,00		



PEG DI PREVISIONE SPESE 2017 - 2019

MISSIONE, PROGRAMMA, TITOLO	DENOMINAZIONE	RESIDUI PRESUNTI AL TERMINE DELL'ESERCIZIO 2016		PREVISIONI DEFINITIVE DELL'ANNO 2016			
					Previsioni dell'anno 2017	Previsioni dell'anno 2018	Previsioni dell'anno 2019
Totale Programma 03	Sostegno all'occupazione	6.440,00	previsione di competenza	6.440,00	10.665,00	0,00	0,00
			<i>di cui già impegnato</i>		(0,00)	(0,00)	(0,00)
			<i>di cui fondo pluriennale vincolato</i>	(0,00)	(0,00)	(0,00)	(0,00)
			<i>previsioni di cassa</i>	9.275,00	17.105,00		
TOTALE MISSIONE 15	Politiche per il lavoro e la formazione professionale	27.665,89	previsione di competenza	544.938,58	424.134,20	401.320,90	400.572,98
			<i>di cui già impegnato</i>		(334.227,11)	(0,00)	(0,00)
			<i>di cui fondo pluriennale vincolato</i>	(30.934,31)	(0,00)	(0,00)	(0,00)
			<i>previsioni di cassa</i>	586.122,26	450.598,44		



PEG DI PREVISIONE SPESE 2017 - 2019

MISSIONE, PROGRAMMA, TITOLO	DENOMINAZIONE	RESIDUI PRESUNTI AL TERMINE DELL'ESERCIZIO 2016	PREVISIONI DEFINITIVE DELL'ANNO 2016	PREVISIONI				
				Previsioni dell'anno 2017	Previsioni dell'anno 2018	Previsioni dell'anno 2019		
MISSIONE				16 Agricoltura, politiche agroalimentari e pesca				
1601	Programma	01	Sviluppo del settore agricolo e del sistema agroalimentare					
	Titolo 1		Spese correnti	4.809,78	93.831,22	55.720,66	30.383,19	30.322,00
						<i>(27.749,60)</i>	<i>(0,00)</i>	<i>(0,00)</i>
				<i>(5.239,03)</i>	<i>(0,00)</i>	<i>(0,00)</i>	<i>(0,00)</i>	<i>(0,00)</i>
				101.455,05	60.530,44			
			(16.01.1) Capitolo: 2441	0,00	55.651,92	30.927,98	10.927,98	10.927,98
			C/Resp:S3 R/Proc:S3 CdC:ZB01 RETRIBUZIONI ED EMOLUMENTI PERSONALE AGRICOLTURA			<i>(11.048,42)</i>	<i>(0,00)</i>	<i>(0,00)</i>
					<i>(0,00)</i>	<i>(0,00)</i>	<i>(0,00)</i>	<i>(0,00)</i>
					55.671,02	30.927,98		
			(16.01.1) Capitolo: 2442	0,00	0,00	4.657,59	1.562,55	1.516,99
			C/Resp:S3 R/Proc:S3 CdC:ZB01 FONDO PER LA PRODUTTIVITA' ED IL MIGLIORAMENTO DEI SERVIZI PERSONALE AGRICOLTURA			<i>(3.012,24)</i>	<i>(0,00)</i>	<i>(0,00)</i>
					<i>(0,00)</i>	<i>(0,00)</i>	<i>(0,00)</i>	<i>(0,00)</i>
					6.571,28	4.657,59		
			(16.01.1) Capitolo: 2442 / 1	0,00	335,88	159,09	159,09	159,09
			C/Resp:S3 R/Proc:S3 CdC:ZB01 FONDO PER LAVORO STRAORDINARIO			<i>(0,00)</i>	<i>(0,00)</i>	<i>(0,00)</i>
					<i>(0,00)</i>	<i>(0,00)</i>	<i>(0,00)</i>	<i>(0,00)</i>
					335,88	159,09		
			(16.01.1) Capitolo: 2442 / 900	0,00	3.012,24	0,00	0,00	0,00
			C/Resp:S3 R/Proc:S3 CdC:ZB01 FPV-FONDO PER LA PRODUTTIVITA' ED IL MIGLIORAMENTO DEI SERVIZI PERSONALE AGRICOLTURA			<i>(0,00)</i>	<i>(0,00)</i>	<i>(0,00)</i>
					<i>(3.012,24)</i>	<i>(0,00)</i>	<i>(0,00)</i>	<i>(0,00)</i>
					0,00	0,00		
			(16.01.1) Capitolo: 2443	2.018,03	13.255,42	4.715,20	3.320,94	3.309,18
			C/Resp:S3 R/Proc:S3 CdC:ZB01 ONERI ASSISTENZIALI E PREVID. AGRICOLTURA			<i>(4.010,12)</i>	<i>(0,00)</i>	<i>(0,00)</i>
					<i>(0,00)</i>	<i>(0,00)</i>	<i>(0,00)</i>	<i>(0,00)</i>
					17.241,08	6.733,23		



PEG DI PREVISIONE SPESE 2017 - 2019

MISSIONE, PROGRAMMA, TITOLO	DENOMINAZIONE	RESIDUI PRESUNTI AL TERMINE DELL'ESERCIZIO 2016		PREVISIONI DEFINITIVE DELL'ANNO 2016	Previsioni	Previsioni	Previsioni
					dell'anno 2017	dell'anno 2018	dell'anno 2019
-	(16.01.1) Capitolo: 2443 / 1 C/Resp:S3 R/Proc:S3 CdC:ZB01 CONTRIBUTI INADEL PREV.LE AGRICOLTURA	241,42	previsione di competenza	1.567,80	1.225,64	519,37	519,37
			<i>di cui già impegnato</i>		(1.062,71)	(0,00)	(0,00)
			di cui fondo pluriennale vincolato	(0,00)	(0,00)	(0,00)	(0,00)
			previsioni di cassa	2.516,37	1.467,06		
-	(16.01.1) Capitolo: 2443 / 900 C/Resp:S3 R/Proc:S3 CdC:ZB01 FPV-ONERI ASSISTENZIALI E PREVID. AGRICOLTURA	0,00	previsione di competenza	1.382,49	0,00	0,00	0,00
			<i>di cui già impegnato</i>		(0,00)	(0,00)	(0,00)
			di cui fondo pluriennale vincolato	(1.382,49)	(0,00)	(0,00)	(0,00)
			previsioni di cassa	0,00	0,00		
-	(16.01.1) Capitolo: 2443 / 901 C/Resp:S3 R/Proc:S3 CdC:ZB01 FPV-CONTRIBUTI INADEL PREV.LE AGRICOLTURA	0,00	previsione di competenza	706,27	0,00	0,00	0,00
			<i>di cui già impegnato</i>		(0,00)	(0,00)	(0,00)
			di cui fondo pluriennale vincolato	(706,27)	(0,00)	(0,00)	(0,00)
			previsioni di cassa	0,00	0,00		
-	(16.01.1) Capitolo: 2448 C/Resp:S7 R/Proc:S7 CdC:ZB01 STAMPATI REGISTRI CANCELLERIA E VARIE AGRICOLTURA	0,00	previsione di competenza	500,00	500,00	500,00	500,00
			<i>di cui già impegnato</i>		(0,00)	(0,00)	(0,00)
			di cui fondo pluriennale vincolato	(0,00)	(0,00)	(0,00)	(0,00)
			previsioni di cassa	500,00	500,00		
-	(16.01.1) Capitolo: 2452 C/Resp:S7 R/Proc:S7 CdC:ZB01 RIMBORSO SPESE PERSONALE SETTORE AGRICOLTURA	0,00	previsione di competenza	300,00	300,00	300,00	300,00
			<i>di cui già impegnato</i>		(0,00)	(0,00)	(0,00)
			di cui fondo pluriennale vincolato	(0,00)	(0,00)	(0,00)	(0,00)
			previsioni di cassa	300,00	300,00		
-	(16.01.1) Capitolo: 2454 C/Resp:S7 R/Proc:S7 CdC:ZB01 MANUTENZIONE, RIPARAZIONE DI MOBILI,MACCHINE E ATTREZZI SERVIZIO AGRICOLTURA	1.829,60	previsione di competenza	2.000,00	2.000,00	2.000,00	2.000,00
			<i>di cui già impegnato</i>		(1.000,00)	(0,00)	(0,00)
			di cui fondo pluriennale vincolato	(0,00)	(0,00)	(0,00)	(0,00)
			previsioni di cassa	2.000,00	3.829,60		
-	(16.01.1) Capitolo: 2465 C/Resp:S7 R/Proc:S7 CdC:ZB01 ATTIVITA' PROMOZIONALE SETTORE AGROALIMENTARE	0,00	previsione di competenza	10.000,00	10.000,00	10.000,00	10.000,00
			<i>di cui già impegnato</i>		(6.611,00)	(0,00)	(0,00)
			di cui fondo pluriennale vincolato	(0,00)	(0,00)	(0,00)	(0,00)
			previsioni di cassa	10.000,00	10.000,00		
-	(16.01.1) Capitolo: 2468 C/Resp:S3 R/Proc:S3 CdC:ZB01 IMPOSTA ATTIVITA' PRODUTTIVE SU ASSEGNI PERSONALE SERVIZIO AGRICOLTURA	720,73	previsione di competenza	4.981,17	1.235,16	1.093,26	1.089,39
			<i>di cui già impegnato</i>		(1.005,11)	(0,00)	(0,00)
			di cui fondo pluriennale vincolato	(0,00)	(0,00)	(0,00)	(0,00)
			previsioni di cassa	6.319,42	1.955,89		



PEG DI PREVISIONE SPESE 2017 - 2019

MISSIONE, PROGRAMMA, TITOLO	DENOMINAZIONE	RESIDUI PRESUNTI AL TERMINE DELL'ESERCIZIO 2016		PREVISIONI DEFINITIVE DELL'ANNO 2016	PREVISIONI		
					dell'anno 2017	dell'anno 2018	dell'anno 2019
	(16.01.1) Capitolo: 2468 / 900 C/Resp:S3 R/Proc:S3 CdC:ZB01 F.P.V. - IMPOSTA ATTIVITA' PRODUTTIVE SU ASSEGNI PERSONALE SERVIZIO AGRICOLTURA	0,00	previsione di competenza	138,03	0,00	0,00	0,00
			<i>di cui già impegnato</i>		(0,00)	(0,00)	(0,00)
			di cui fondo pluriennale vincolato	(138,03)	(0,00)	(0,00)	(0,00)
			previsioni di cassa	0,00	0,00		
Totale Programma	01 Sviluppo del settore agricolo e del sistema agroalimentare	4.809,78	previsione di competenza	93.831,22	55.720,66	30.383,19	30.322,00
			<i>di cui già impegnato</i>		(27.749,60)	(0,00)	(0,00)
			<i>di cui fondo pluriennale vincolato</i>	(5.239,03)	(0,00)	(0,00)	(0,00)
			<i>previsioni di cassa</i>	101.455,05	60.530,44		
1602 Programma	02 Caccia e pesca						
Titolo 1	Spese correnti	181.045,03	previsione di competenza	462.924,70	365.665,74	339.603,47	339.276,92
			<i>di cui già impegnato</i>		(288.474,81)	(0,00)	(0,00)
	(16.02.1) Capitolo: 2241 C/Resp:S3 R/Proc:S3 CdC:UD01 RETRIBUZIONI ED EMOLUMENTI PERSONALE TUTELA FAUNA	0,00	previsione di competenza	90.739,23	125.998,91	118.395,20	118.395,20
			<i>di cui già impegnato</i>		(104.971,61)	(0,00)	(0,00)
			di cui fondo pluriennale vincolato	(0,00)	(0,00)	(0,00)	(0,00)
			previsioni di cassa	98.798,05	125.998,91		
	(16.02.1) Capitolo: 2241 / 900 C/Resp:S3 R/Proc:S3 CdC:UD01 FPV-RETRIBUZIONI ED EMOLUMENTI PERSONALE TUTELA FAUNA	0,00	previsione di competenza	7.603,71	0,00	0,00	0,00
			<i>di cui già impegnato</i>		(0,00)	(0,00)	(0,00)
			di cui fondo pluriennale vincolato	(7.603,71)	(0,00)	(0,00)	(0,00)
			previsioni di cassa	0,00	0,00		
	(16.02.1) Capitolo: 2242 C/Resp:S3 R/Proc:S3 CdC:UD01 FONDO PER LA PRODUTTIVITA' ED IL MIGLIORAMENTO DEI SERVIZI PERSONALE TUTELA FAUNA	91,16	previsione di competenza	91,16	14.590,53	8.906,84	8.661,89
			<i>di cui già impegnato</i>		(5.358,90)	(0,00)	(0,00)
			di cui fondo pluriennale vincolato	(0,00)	(0,00)	(0,00)	(0,00)
			previsioni di cassa	13.954,36	14.681,69		
	(16.02.1) Capitolo: 2242 / 1 C/Resp:S3 R/Proc:S3 CdC:UD01 FONDO PER LAVORO STRAORDINARIO	111,80	previsione di competenza	671,76	468,75	468,75	468,75
			<i>di cui già impegnato</i>		(0,00)	(0,00)	(0,00)
			di cui fondo pluriennale vincolato	(0,00)	(0,00)	(0,00)	(0,00)
			previsioni di cassa	671,76	580,55		



PEG DI PREVISIONE SPESE 2017 - 2019

MISSIONE, PROGRAMMA, TITOLO	DENOMINAZIONE	RESIDUI PRESUNTI AL TERMINE DELL'ESERCIZIO 2016		PREVISIONI DEFINITIVE DELL'ANNO 2016	PREVISIONI		
					dell'anno 2017	dell'anno 2018	dell'anno 2019
-	(16.02.1) Capitolo: 2242 / 900 C/Resp:S3 R/Proc:S3 CdC:UD01 FPV-FONDO PER LA PRODUTTIVITA' ED IL MIGLIORAMENTO DEI SERVIZI PERSONALE TUTELA FAUNA	0,00	previsione di competenza	5.238,50	0,00	0,00	0,00
			<i>di cui già impegnato</i>		(0,00)	(0,00)	(0,00)
			di cui fondo pluriennale vincolato	(5.238,50)	(0,00)	(0,00)	(0,00)
			previsioni di cassa	0,00	0,00		
-	(16.02.1) Capitolo: 2243 C/Resp:S3 R/Proc:S3 CdC:UD01 ONERI ASSISTENZIALI E PREVID. TUTELA FAUNA	3.550,73	previsione di competenza	21.763,05	42.515,47	31.889,01	31.828,24
			<i>di cui già impegnato</i>		(34.092,31)	(0,00)	(0,00)
			di cui fondo pluriennale vincolato	(0,00)	(0,00)	(0,00)	(0,00)
			previsioni di cassa	30.336,50	46.066,20		
-	(16.02.1) Capitolo: 2243 / 1 C/Resp:S3 R/Proc:S3 CdC:UD01 CONTRIBUTI INADEL PREV.LE TUTELA FAUNA	485,73	previsione di competenza	2.932,15	6.565,43	5.214,73	5.214,73
			<i>di cui già impegnato</i>		(4.717,73)	(0,00)	(0,00)
			di cui fondo pluriennale vincolato	(0,00)	(0,00)	(0,00)	(0,00)
			previsioni di cassa	5.167,49	7.051,16		
-	(16.02.1) Capitolo: 2243 / 900 C/Resp:S3 R/Proc:S3 CdC:UD01 FPV-ONERI ASSISTENZIALI E PREVID. TUTELA FAUNA	0,00	previsione di competenza	10.565,69	0,00	0,00	0,00
			<i>di cui già impegnato</i>		(0,00)	(0,00)	(0,00)
			di cui fondo pluriennale vincolato	(10.565,69)	(0,00)	(0,00)	(0,00)
			previsioni di cassa	0,00	0,00		
-	(16.02.1) Capitolo: 2243 / 901 C/Resp:S3 R/Proc:S3 CdC:UD01 FPV-CONTRIBUTI INADEL PREV.LE TUTELA FAUNA	0,00	previsione di competenza	1.350,70	0,00	0,00	0,00
			<i>di cui già impegnato</i>		(0,00)	(0,00)	(0,00)
			di cui fondo pluriennale vincolato	(1.350,70)	(0,00)	(0,00)	(0,00)
			previsioni di cassa	0,00	0,00		
-	(16.02.1) Capitolo: 2245 C/Resp:S3 R/Proc:S3 CdC:UD01 ASSEGNO AL NUCLEO- PERSONALE CACCIA E PESCA	109,60	previsione di competenza	1.274,16	1.253,64	1.253,64	1.253,64
			<i>di cui già impegnato</i>		(1.253,64)	(0,00)	(0,00)
			di cui fondo pluriennale vincolato	(0,00)	(0,00)	(0,00)	(0,00)
			previsioni di cassa	1.274,16	1.363,24		
-	(16.02.1) Capitolo: 2252 C/Resp:S6 R/Proc:S6 CdC:UD01 STAMPATI,REGISTRI,CANCELLERIA E VARIE SETTORE TUTELA FAUNA	250,00	previsione di competenza	250,00	250,00	250,00	250,00
			<i>di cui già impegnato</i>		(250,00)	(0,00)	(0,00)
			di cui fondo pluriennale vincolato	(0,00)	(0,00)	(0,00)	(0,00)
			previsioni di cassa	400,00	500,00		
-	(16.02.1) Capitolo: 2253 C/Resp:S6 R/Proc:S6 CdC:UD01 ALTRI BENI E MATERIALI DI CONSUMO - ENERGIA	170,36	previsione di competenza	200,00	200,00	200,00	200,00
			<i>di cui già impegnato</i>		(200,00)	(0,00)	(0,00)
			di cui fondo pluriennale vincolato	(0,00)	(0,00)	(0,00)	(0,00)
			previsioni di cassa	200,00	370,36		



PEG DI PREVISIONE SPESE 2017 - 2019

MISSIONE, PROGRAMMA, TITOLO	DENOMINAZIONE	RESIDUI PRESUNTI AL TERMINE DELL'ESERCIZIO 2016		PREVISIONI DEFINITIVE DELL'ANNO 2016	Previsioni	Previsioni	Previsioni
					dell'anno 2017	dell'anno 2018	dell'anno 2019
-	(16.02.1) Capitolo: 2255 C/Resp:S6 R/Proc:S6 CdC:UD01 SPESA PER SERVIZIO VIGILANZA SULLA CACCIA E LA PESCA NELLE ACQUE INTERNE	10,00	previsione di competenza	500,00	500,00	500,00	500,00
			<i>di cui già impegnato</i>		(500,00)	(0,00)	(0,00)
			di cui fondo pluriennale vincolato	(0,00)	(0,00)	(0,00)	(0,00)
			previsioni di cassa	500,00	510,00		
-	(16.02.1) Capitolo: 2258 C/Resp:S1 R/Proc:S1 CARTA CANCELLERIA E STAMPATI POLIZIA PROVINCIALE	0,00	previsione di competenza	1.500,00	1.500,00	1.500,00	1.500,00
			<i>di cui già impegnato</i>		(1.500,00)	(0,00)	(0,00)
			di cui fondo pluriennale vincolato	(0,00)	(0,00)	(0,00)	(0,00)
			previsioni di cassa	1.500,00	1.500,00		
-	(16.02.1) Capitolo: 2258 / 1 C/Resp:S1 R/Proc:S1 MATERIALE INFORMATICO POLIZIA PROVINCIALE	0,00	previsione di competenza	1.000,00	1.000,00	1.000,00	1.000,00
			<i>di cui già impegnato</i>		(1.000,00)	(0,00)	(0,00)
			di cui fondo pluriennale vincolato	(0,00)	(0,00)	(0,00)	(0,00)
			previsioni di cassa	1.000,00	1.000,00		
-	(16.02.1) Capitolo: 2258 / 2 C/Resp:S1 R/Proc:S1 ALTRI BENI E MATERIALI DI CONSUMO POLIZIA PROVINCIALE	340,08	previsione di competenza	500,00	500,00	500,00	500,00
			<i>di cui già impegnato</i>		(500,00)	(0,00)	(0,00)
			di cui fondo pluriennale vincolato	(0,00)	(0,00)	(0,00)	(0,00)
			previsioni di cassa	500,00	500,00		
-	(16.02.1) Capitolo: 2259 C/Resp:S1 R/Proc:S1 CdC:UD01 SPESA PER SERVIZIO VIGILANZA VENATORIA VEDI CAP.78/3 DRS 813 DEL 30/06/2016	174.193,44	previsione di competenza	180.000,00	150.000,00	150.000,00	150.000,00
			<i>di cui già impegnato</i>		(120.080,53)	(0,00)	(0,00)
			di cui fondo pluriennale vincolato	(0,00)	(0,00)	(0,00)	(0,00)
			previsioni di cassa	220.000,00	324.193,44		
-	(16.02.1) Capitolo: 2259 / 1 C/Resp:S1 R/Proc:S1 MANUTENZ.ORDINARIA E RIPARAZ.MEZZI DI TRASPORTO USO CIVILE E ORDINE PUBBLICO	464,01	previsione di competenza	4.000,00	4.000,00	4.000,00	4.000,00
			<i>di cui già impegnato</i>		(4.000,00)	(0,00)	(0,00)
			di cui fondo pluriennale vincolato	(0,00)	(0,00)	(0,00)	(0,00)
			previsioni di cassa	4.000,00	4.464,01		
-	(16.02.1) Capitolo: 2259 / 2 C/Resp:S1 R/Proc:S1 MANUTENZ ORDINARIA DI MACCHINE PER UFFICIO	0,00	previsione di competenza	1.000,00	1.000,00	1.000,00	1.000,00
			<i>di cui già impegnato</i>		(1.000,00)	(0,00)	(0,00)
			di cui fondo pluriennale vincolato	(0,00)	(0,00)	(0,00)	(0,00)
			previsioni di cassa	1.000,00	1.000,00		
-	(16.02.1) Capitolo: 2259 / 900 C/Resp:S1 R/Proc:S1 F.P.V. SPESA PER SERVIZIO VIGILANZA VENATORIA	0,00	previsione di competenza	119.080,53	0,00	0,00	0,00
			<i>di cui già impegnato</i>		(0,00)	(0,00)	(0,00)
			di cui fondo pluriennale vincolato	(119.080,53)	(0,00)	(0,00)	(0,00)
			previsioni di cassa	0,00	0,00		



PEG DI PREVISIONE SPESE 2017 - 2019

MISSIONE, PROGRAMMA, TITOLO	DENOMINAZIONE	RESIDUI PRESUNTI AL TERMINE DELL'ESERCIZIO 2016		PREVISIONI DEFINITIVE DELL'ANNO 2016	Previsioni dell'anno 2017	Previsioni dell'anno 2018	Previsioni dell'anno 2019	
	- (16.02.1) Capitolo: 2260 C/Resp:S6 R/Proc:S6 CdC:UD01 RIPOPOLAMENTO ITTICO ACQUE INTERNE	0,00	previsione di competenza <i>di cui già impegnato</i> di cui fondo pluriennale vincolato previsioni di cassa	3.500,00 (0,00) 5.670,00	3.500,00 (0,00) 3.500,00	3.500,00 (0,00) (0,00)	3.500,00 (0,00) (0,00)	
	- (16.02.1) Capitolo: 2262 C/Resp:S6 R/Proc:S6 CdC:UD01 RIMBORSO SPESE PERSONALE TUTELA FAUNA	0,00	previsione di competenza <i>di cui già impegnato</i> di cui fondo pluriennale vincolato previsioni di cassa	100,00 (0,00) 100,00	100,00 (100,00) (0,00) 100,00	100,00 (0,00) (0,00) (0,00)	100,00 (0,00) (0,00) (0,00)	
	- (16.02.1) Capitolo: 2270 C/Resp:S3 R/Proc:S3 CdC:UD01 IMPOSTA ATTIVITA' PRODUTTIVE SU ASSEGNI AL PERSONALE TUTELA FAUNA	1.268,12	previsione di competenza <i>di cui già impegnato</i> di cui fondo pluriennale vincolato previsioni di cassa	8.287,16 (0,00) 11.204,96	11.723,01 (8.950,09) (0,00) 12.991,13	10.925,30 (0,00) (0,00) (0,00)	10.904,47 (0,00) (0,00) (0,00)	
	- (16.02.1) Capitolo: 2270 / 900 C/Resp:S3 R/Proc:S3 CdC:UD01 F.P.V. - IMPOSTA ATTIVITA' PRODUTTIVE SU ASSEGNI AL PERSONALE TUTELA FAUNA	0,00	previsione di competenza <i>di cui già impegnato</i> di cui fondo pluriennale vincolato previsioni di cassa	776,90 (776,90) 0,00	0,00 (0,00) (0,00) 0,00	0,00 (0,00) (0,00) (0,00)	0,00 (0,00) (0,00) (0,00)	
	Totale Programma 02	Caccia e pesca	181.045,03	previsione di competenza <i>di cui già impegnato</i> <i>di cui fondo pluriennale vincolato</i> previsioni di cassa	462.924,70 (144.616,03) 396.277,28	365.665,74 (288.474,81) 546.370,69	339.603,47 (0,00) (0,00)	339.276,92 (0,00) (0,00)
	TOTALE MISSIONE 16	Agricoltura, politiche agroalimentari e pesca	185.854,81	previsione di competenza <i>di cui già impegnato</i> <i>di cui fondo pluriennale vincolato</i> previsioni di cassa	556.755,92 (149.855,06) 497.732,33	421.386,40 (316.224,41) 606.901,13	369.986,66 (0,00) (0,00)	369.598,92 (0,00) (0,00)



PEG DI PREVISIONE SPESE 2017 - 2019

MISSIONE, PROGRAMMA, TITOLO	DENOMINAZIONE	RESIDUI PRESUNTI AL TERMINE DELL'ESERCIZIO 2016		PREVISIONI DEFINITIVE DELL'ANNO 2016	PREVISIONI			
					dell'anno 2017	dell'anno 2018	dell'anno 2019	
MISSIONE 20 Fondi e accantonamenti								
2001	Programma 01	Fondo di riserva						
	Titolo 1	Spese correnti	0,00	previsione di competenza <i>di cui già impegnato</i> <i>di cui fondo pluriennale vincolato</i> previsioni di cassa	91.530,76 <i>(0,00)</i> <i>(0,00)</i> 625.000,00	196.037,37 <i>(0,00)</i> <i>(0,00)</i> 382.866,44	196.037,37 <i>(0,00)</i> <i>(0,00)</i> 382.866,44	196.037,37 <i>(0,00)</i> <i>(0,00)</i> 382.866,44
	-	(20.01.1) Capitolo: 994	0,00	previsione di competenza <i>di cui già impegnato</i> di cui fondo pluriennale vincolato previsioni di cassa	91.530,76 <i>(0,00)</i> <i>(0,00)</i> 0,00	196.037,37 <i>(0,00)</i> <i>(0,00)</i> 0,00	196.037,37 <i>(0,00)</i> <i>(0,00)</i> 0,00	196.037,37 <i>(0,00)</i> <i>(0,00)</i> 0,00
		C/Resp:S3 R/Proc:S3 CdC:DB01 FONDO DI RISERVA ORDINARIO						
	-	(20.01.1) Capitolo: 995	0,00	previsione di competenza <i>di cui già impegnato</i> di cui fondo pluriennale vincolato previsioni di cassa	0,00 <i>(0,00)</i> <i>(0,00)</i> 625.000,00	0,00 <i>(0,00)</i> <i>(0,00)</i> 382.866,44	0,00 <i>(0,00)</i> <i>(0,00)</i> 382.866,44	0,00 <i>(0,00)</i> <i>(0,00)</i> 382.866,44
		C/Resp:S3 R/Proc:S3 CdC:DB01 FONDO DI RISERVA DI CASSA						
	Totale Programma 01	Fondo di riserva	0,00	previsione di competenza <i>di cui già impegnato</i> <i>di cui fondo pluriennale vincolato</i> previsioni di cassa	91.530,76 <i>(0,00)</i> <i>(0,00)</i> 625.000,00	196.037,37 <i>(0,00)</i> <i>(0,00)</i> 382.866,44	196.037,37 <i>(0,00)</i> <i>(0,00)</i> 382.866,44	196.037,37 <i>(0,00)</i> <i>(0,00)</i> 382.866,44
2002	Programma 02	Fondo crediti di dubbia esigibilità						
	Titolo 1	Spese correnti	0,00	previsione di competenza <i>di cui già impegnato</i> <i>di cui fondo pluriennale vincolato</i> previsioni di cassa	641.462,02 <i>(0,00)</i> <i>(0,00)</i> 0,00	578.621,18 <i>(0,00)</i> <i>(0,00)</i> 0,00	659.754,29 <i>(0,00)</i> <i>(0,00)</i> 0,00	740.887,40 <i>(0,00)</i> <i>(0,00)</i> 0,00
	-	(20.02.1) Capitolo: 993	0,00	previsione di competenza <i>di cui già impegnato</i> di cui fondo pluriennale vincolato previsioni di cassa	641.462,02 <i>(0,00)</i> <i>(0,00)</i> 0,00	578.621,18 <i>(0,00)</i> <i>(0,00)</i> 0,00	659.754,29 <i>(0,00)</i> <i>(0,00)</i> 0,00	740.887,40 <i>(0,00)</i> <i>(0,00)</i> 0,00
		C/Resp:S3 R/Proc:S3 FONDO CREDITI DI DUBBIA ESIGIBILITA'						



PEG DI PREVISIONE SPESE 2017 - 2019

MISSIONE, PROGRAMMA, TITOLO	DENOMINAZIONE	RESIDUI PRESUNTI AL TERMINE DELL'ESERCIZIO 2016		PREVISIONI DEFINITIVE DELL'ANNO 2016			
					Previsioni dell'anno 2017	Previsioni dell'anno 2018	Previsioni dell'anno 2019
Totale Programma 02	Fondo crediti di dubbia esigibilità	0,00	previsione di competenza	641.462,02	578.621,18	659.754,29	740.887,40
			<i>di cui già impegnato</i>		(0,00)	(0,00)	(0,00)
			<i>di cui fondo pluriennale vincolato</i>	(0,00)	(0,00)	(0,00)	(0,00)
			<i>previsioni di cassa</i>	0,00	0,00		
TOTALE MISSIONE 20	Fondi e accantonamenti	0,00	previsione di competenza	732.992,78	774.658,55	855.791,66	936.924,77
			<i>di cui già impegnato</i>		(0,00)	(0,00)	(0,00)
			<i>di cui fondo pluriennale vincolato</i>	(0,00)	(0,00)	(0,00)	(0,00)
			<i>previsioni di cassa</i>	625.000,00	382.866,44		



PEG DI PREVISIONE SPESE 2017 - 2019

MISSIONE, PROGRAMMA, TITOLO	DENOMINAZIONE	RESIDUI PRESUNTI AL TERMINE DELL'ESERCIZIO 2016		PREVISIONI DEFINITIVE DELL'ANNO 2016	Previsioni	Previsioni	Previsioni
					dell'anno 2017	dell'anno 2018	dell'anno 2019
MISSIONE 50 Debito pubblico							
5001	Programma 01	Quota interessi ammortamento mutui e prestiti obbligazionari					
	Titolo 1	Spese correnti	0,00	previsione di competenza	1.292.699,51	1.255.088,75	1.188.140,92
				<i>di cui già impegnato</i>	<i>(602.545,37)</i>	<i>(0,00)</i>	<i>(0,00)</i>
				<i>di cui fondo pluriennale vincolato</i>	<i>(0,00)</i>	<i>(0,00)</i>	<i>(0,00)</i>
				previsioni di cassa	2.470.348,52	1.255.088,75	
	-	(50.01.1) Capitolo: 1662	0,00	previsione di competenza	766.197,30	749.658,08	732.363,27
		C/Resp:S3 R/Proc:S3 CdC:MB01 INTERESSI PASSIVI PER INTERVEN TI EDILIZIA SCOLASTICA CASSA DD.PP.		<i>di cui già impegnato</i>	<i>(376.942,88)</i>	<i>(0,00)</i>	<i>(0,00)</i>
				di cui fondo pluriennale vincolato	<i>(0,00)</i>	<i>(0,00)</i>	<i>(0,00)</i>
				previsioni di cassa	1.523.016,44	749.658,08	
	-	(50.01.1) Capitolo: 1873	0,00	previsione di competenza	64.120,26	62.890,25	61.611,29
		C/Resp:S3 R/Proc:S3 CdC:OC01 INTERESSI PASSIVI MUTUO ACQUISTO CASA NATALE MUSICISTA P. FLORIDIA CASSA DD.PP.		<i>di cui già impegnato</i>	<i>(31.601,89)</i>	<i>(0,00)</i>	<i>(0,00)</i>
				di cui fondo pluriennale vincolato	<i>(0,00)</i>	<i>(0,00)</i>	<i>(0,00)</i>
				previsioni di cassa	131.699,25	62.890,25	
	-	(50.01.1) Capitolo: 1940	0,00	previsione di competenza	137.660,28	126.562,03	99.664,81
		C/Resp:S3 R/Proc:S3 CdC:QA01 INTERESSI PASSIVI MUTUI CREDITO SPORTIVO		<i>di cui già impegnato</i>	<i>(35.050,13)</i>	<i>(0,00)</i>	<i>(0,00)</i>
				di cui fondo pluriennale vincolato	<i>(0,00)</i>	<i>(0,00)</i>	<i>(0,00)</i>
				previsioni di cassa	137.660,28	126.562,03	
	-	(50.01.1) Capitolo: 1940 / 1	0,00	previsione di competenza	39.454,23	38.717,68	37.950,53
		C/Resp:S3 R/Proc:S3 CdC:QA01 INTERESSI PASSIVI MUTUI CASSA DD.PP.		<i>di cui già impegnato</i>	<i>(19.452,79)</i>	<i>(0,00)</i>	<i>(0,00)</i>
				di cui fondo pluriennale vincolato	<i>(0,00)</i>	<i>(0,00)</i>	<i>(0,00)</i>
				previsioni di cassa	84.006,10	38.717,68	
	-	(50.01.1) Capitolo: 2060	0,00	previsione di competenza	248.312,29	241.139,71	221.296,99
		C/Resp:S3 R/Proc:S3 CdC:RA01 INTERESSI PASSIVI PER MUTUI CASSA DD.PP.		<i>di cui già impegnato</i>	<i>(121.330,89)</i>	<i>(0,00)</i>	<i>(0,00)</i>
				di cui fondo pluriennale vincolato	<i>(0,00)</i>	<i>(0,00)</i>	<i>(0,00)</i>
				previsioni di cassa	503.074,11	241.139,71	
	-	(50.01.1) Capitolo: 2164	0,00	previsione di competenza	16.026,04	15.561,01	15.079,84
		C/Resp:S3 R/Proc:S3 CdC:SD01 QUOTA INTERESSI PASSIVI MUTUO CASSA DD.PP. TUTELA AMBIENTALE		<i>di cui già impegnato</i>	<i>(7.839,63)</i>	<i>(0,00)</i>	<i>(0,00)</i>
				di cui fondo pluriennale vincolato	<i>(0,00)</i>	<i>(0,00)</i>	<i>(0,00)</i>
				previsioni di cassa	47.496,83	15.561,01	



PEG DI PREVISIONE SPESE 2017 - 2019

MISSIONE, PROGRAMMA, TITOLO	DENOMINAZIONE	RESIDUI PRESUNTI AL TERMINE DELL'ESERCIZIO 2016		PREVISIONI DEFINITIVE DELL'ANNO 2016	PREVISIONI			
					dell'anno 2017	dell'anno 2018	dell'anno 2019	
5002	- (50.01.1) Capitolo: 2300 / 10 C/Resp:S3 R/Proc:S3 INTRESSI PASSIVI SU MUTUO PER ATTREZZATURE IMPIANTO TECNOLOGICO MONITORAGGIO FALDE ACQUIFERE-CASSA DD.PP. POSIZ.4356717.00-	0,00	previsione di competenza	20.929,11	20.559,99	20.174,19	19.770,98	
			<i>di cui già impegnato</i>		(10.327,16)	(0,00)	(0,00)	
			di cui fondo pluriennale vincolato	(0,00)	(0,00)	(0,00)	(0,00)	
			previsioni di cassa	43.395,51	20.559,99			
	Totale Programma	01	0,00	previsione di competenza	1.292.699,51	1.255.088,75	1.188.140,92	1.137.019,18
				<i>di cui già impegnato</i>		(602.545,37)	(0,00)	(0,00)
				<i>di cui fondo pluriennale vincolato</i>	(0,00)	(0,00)	(0,00)	(0,00)
				<i>previsioni di cassa</i>	2.470.348,52	1.255.088,75		
	Programma	02		Quota capitale ammortamento mutui e prestiti obbligazionari				
	Titolo 4	Rimborso Prestiti	0,00	previsione di competenza	1.252.464,89	1.305.508,27	1.327.142,99	1.242.420,53
				<i>di cui già impegnato</i>		(645.977,87)	(0,00)	(0,00)
				<i>di cui fondo pluriennale vincolato</i>	(0,00)	(0,00)	(0,00)	(0,00)
			<i>previsioni di cassa</i>	1.252.464,89	1.305.508,27			
	- (50.02.4) Capitolo: 2700 C/Resp:S3 R/Proc:S3 QUOTA CAPITALE AMMORTAMENTO MUTUI CONCESSI DALLA CASSA DEPOSITI E PRESTITI	0,00	previsione di competenza	670.686,95	697.632,08	725.773,60	755.165,27	
			<i>di cui già impegnato</i>		(345.374,35)	(0,00)	(0,00)	
			di cui fondo pluriennale vincolato	(0,00)	(0,00)	(0,00)	(0,00)	
			previsioni di cassa	670.686,95	697.632,08			
	- (50.02.4) Capitolo: 2712 C/Resp:S3 R/Proc:S3 RIMBORSO QUOTA CAPITALE MUTUI CREDITO SPORTIVO	0,00	previsione di competenza	581.777,94	607.876,19	601.369,39	487.255,26	
			<i>di cui già impegnato</i>		(300.603,52)	(0,00)	(0,00)	
			di cui fondo pluriennale vincolato	(0,00)	(0,00)	(0,00)	(0,00)	
			previsioni di cassa	581.777,94	607.876,19			
Totale Programma	02	0,00	previsione di competenza	1.252.464,89	1.305.508,27	1.327.142,99	1.242.420,53	
			<i>di cui già impegnato</i>		(645.977,87)	(0,00)	(0,00)	
			<i>di cui fondo pluriennale vincolato</i>	(0,00)	(0,00)	(0,00)	(0,00)	
			<i>previsioni di cassa</i>	1.252.464,89	1.305.508,27			



PEG DI PREVISIONE SPESE 2017 - 2019

MISSIONE, PROGRAMMA, TITOLO	DENOMINAZIONE	RESIDUI PRESUNTI AL TERMINE DELL'ESERCIZIO 2016		PREVISIONI DEFINITIVE DELL'ANNO 2016			
					Previsioni dell'anno 2017	Previsioni dell'anno 2018	Previsioni dell'anno 2019
TOTALE MISSIONE 50	Debito pubblico	0,00	previsione di competenza	2.545.164,40	2.560.597,02	2.515.283,91	2.379.439,71
			di cui già impegnato		(1.248.523,24)	(0,00)	(0,00)
			di cui fondo pluriennale vincolato	(0,00)	(0,00)	(0,00)	(0,00)
			previsioni di cassa	3.722.813,41	2.560.597,02		



PEG DI PREVISIONE SPESE 2017 - 2019

MISSIONE, PROGRAMMA, TITOLO	DENOMINAZIONE	RESIDUI PRESUNTI AL TERMINE DELL'ESERCIZIO 2016		PREVISIONI DEFINITIVE DELL'ANNO 2016	Previsioni	Previsioni	Previsioni	
					dell'anno 2017	dell'anno 2018	dell'anno 2019	
MISSIONE 60 Anticipazioni finanziarie								
6001	Programma 01	Restituzione anticipazione di tesoreria						
	Titolo 5	Chiusura Anticipazioni ricevute da istituto tesoriere/cassiere	0,00	previsione di competenza <i>di cui già impegnato</i> <i>di cui fondo pluriennale vincolato</i> previsioni di cassa	7.965.712,00 <i>(0,00)</i> <i>(0,00)</i> 7.965.712,00	7.972.267,96 <i>(0,00)</i> <i>(0,00)</i> 7.972.267,96	9.486.800,93 <i>(0,00)</i> <i>(0,00)</i> 9.486.800,93	9.486.800,93 <i>(0,00)</i> <i>(0,00)</i> 9.486.800,93
	-	(60.01.5) Capitolo: 2701 C/Resp:S3 R/Proc:S3 RIMBORSO PER ANTICIPAZIONE DI CASSA	0,00	previsione di competenza <i>di cui già impegnato</i> di cui fondo pluriennale vincolato previsioni di cassa	7.965.712,00 <i>(0,00)</i> <i>(0,00)</i> 7.965.712,00	7.972.267,96 <i>(0,00)</i> <i>(0,00)</i> 7.972.267,96	9.486.800,93 <i>(0,00)</i> <i>(0,00)</i> 9.486.800,93	9.486.800,93 <i>(0,00)</i> <i>(0,00)</i> 9.486.800,93
	Totale Programma 01	Restituzione anticipazione di tesoreria	0,00	previsione di competenza <i>di cui già impegnato</i> <i>di cui fondo pluriennale vincolato</i> previsioni di cassa	7.965.712,00 <i>(0,00)</i> <i>(0,00)</i> 7.965.712,00	7.972.267,96 <i>(0,00)</i> <i>(0,00)</i> 7.972.267,96	9.486.800,93 <i>(0,00)</i> <i>(0,00)</i> 9.486.800,93	9.486.800,93 <i>(0,00)</i> <i>(0,00)</i> 9.486.800,93
	TOTALE MISSIONE 60	Anticipazioni finanziarie	0,00	previsione di competenza <i>di cui già impegnato</i> di cui fondo pluriennale vincolato previsioni di cassa	7.965.712,00 <i>(0,00)</i> <i>(0,00)</i> 7.965.712,00	7.972.267,96 <i>(0,00)</i> <i>(0,00)</i> 7.972.267,96	9.486.800,93 <i>(0,00)</i> <i>(0,00)</i> 9.486.800,93	9.486.800,93 <i>(0,00)</i> <i>(0,00)</i> 9.486.800,93



PEG DI PREVISIONE SPESE 2017 - 2019

MISSIONE, PROGRAMMA, TITOLO	DENOMINAZIONE	RESIDUI PRESUNTI AL TERMINE DELL'ESERCIZIO 2016	PREVISIONI DEFINITIVE DELL'ANNO 2016	Previsioni dell'anno 2017	Previsioni dell'anno 2018	Previsioni dell'anno 2019
MISSIONE 99 Servizi per conto terzi						
9901	Programma 01	Servizi per conto terzi e Partite di giro				
	Titolo 7	Uscite per conto terzi e partite di giro	1.750.452,99	52.081.340,00	34.631.340,00	54.631.340,00
				<i>di cui già impegnato</i>	<i>(7.372.656,28)</i>	<i>(0,00)</i>
				<i>di cui fondo pluriennale vincolato</i>	<i>(0,00)</i>	<i>(0,00)</i>
				previsioni di cassa	35.334.005,57	(0,00)
		(99.01.7) Capitolo: 2490 / 1	9.478,19	200.000,00	200.000,00	200.000,00
		C/Resp:S5 R/Proc:S5 FONDO PER LA PROGETTAZIONE E L'INNOVAZIONE RISORSE FINANZIARIE AI SENSI ART. 93 C.7-BIS, TER, QUATER D.LGS 163/2006		<i>di cui già impegnato</i>	<i>(29.299,75)</i>	<i>(0,00)</i>
				<i>di cui fondo pluriennale vincolato</i>	<i>(0,00)</i>	<i>(0,00)</i>
				<i>previsioni di cassa</i>	<i>200.000,00</i>	<i>(0,00)</i>
		(99.01.7) Capitolo: 2800	122.648,05	1.300.000,00	1.300.000,00	1.300.000,00
		C/Resp:S3 R/Proc:S3 VERSAMENTO CONTRIBUTI CPDEL		<i>di cui già impegnato</i>	<i>(776.593,58)</i>	<i>(0,00)</i>
				<i>di cui fondo pluriennale vincolato</i>	<i>(0,00)</i>	<i>(0,00)</i>
				<i>previsioni di cassa</i>	<i>1.422.648,05</i>	<i>(0,00)</i>
		(99.01.7) Capitolo: 2803	0,00	20.000,00	20.000,00	20.000,00
		C/Resp:S3 R/Proc:S3 VERSAMENTO CONTRIBUTI I.N.P.S.		<i>di cui già impegnato</i>	<i>(0,00)</i>	<i>(0,00)</i>
				<i>di cui fondo pluriennale vincolato</i>	<i>(0,00)</i>	<i>(0,00)</i>
				<i>previsioni di cassa</i>	<i>20.000,00</i>	<i>(0,00)</i>
		(99.01.7) Capitolo: 2804	15.970,95	350.000,00	350.000,00	350.000,00
		C/Resp:S3 R/Proc:S3 VERSAMENTO CONTRIBUTI INADEL PREVIDENZIALE		<i>di cui già impegnato</i>	<i>(87.894,06)</i>	<i>(0,00)</i>
				<i>di cui fondo pluriennale vincolato</i>	<i>(0,00)</i>	<i>(0,00)</i>
				<i>previsioni di cassa</i>	<i>350.000,00</i>	<i>(0,00)</i>
		(99.01.7) Capitolo: 2811	216.256,13	3.200.000,00	3.200.000,00	3.200.000,00
		C/Resp:S3 R/Proc:S3 VERSAMENTO RITENUTE IRPEF COD.100 E(PERSONALE,AMMINISTRATORI E COLLABORATORI)		<i>di cui già impegnato</i>	<i>(1.479.745,82)</i>	<i>(0,00)</i>
				<i>di cui fondo pluriennale vincolato</i>	<i>(0,00)</i>	<i>(0,00)</i>
				<i>previsioni di cassa</i>	<i>3.416.256,13</i>	<i>(0,00)</i>



PEG DI PREVISIONE SPESE 2017 - 2019

MISSIONE, PROGRAMMA, TITOLO	DENOMINAZIONE	RESIDUI PRESUNTI AL TERMINE DELL'ESERCIZIO 2016		PREVISIONI DEFINITIVE DELL'ANNO 2016	Previsioni	Previsioni	Previsioni
					dell'anno 2017	dell'anno 2018	dell'anno 2019
-	(99.01.7) Capitolo: 2812 C/Resp:S3 R/Proc:S3 VERSAMENTO RITENUTE IRPEF COD 1002	0,00	previsione di competenza	300.000,00	300.000,00	300.000,00	300.000,00
			<i>di cui già impegnato</i>		(531,78)	(0,00)	(0,00)
			di cui fondo pluriennale vincolato	(0,00)	(0,00)	(0,00)	(0,00)
			previsioni di cassa	300.000,00	300.000,00		
-	(99.01.7) Capitolo: 2814 C/Resp:S3 R/Proc:S3 VERSAMENTO RITENUTE IVA 22% COD.IS22	34.589,13	previsione di competenza	800.000,00	1.200.000,00	1.200.000,00	1.200.000,00
			<i>di cui già impegnato</i>		(673.665,61)	(0,00)	(0,00)
			di cui fondo pluriennale vincolato	(0,00)	(0,00)	(0,00)	(0,00)
			previsioni di cassa	863.081,18	1.234.589,13		
-	(99.01.7) Capitolo: 2814 / 1 C/Resp:S3 R/Proc:S3 VERSAMENTO RITENUTE IVA 4% COD.IS04	490,43	previsione di competenza	350.000,00	150.000,00	150.000,00	150.000,00
			<i>di cui già impegnato</i>		(2.135,40)	(0,00)	(0,00)
			di cui fondo pluriennale vincolato	(0,00)	(0,00)	(0,00)	(0,00)
			previsioni di cassa	351.856,66	150.490,43		
-	(99.01.7) Capitolo: 2814 / 2 C/Resp:S3 R/Proc:S3 VERSAMENTO RITENUTE IVA 10% COD.IS10	180,59	previsione di competenza	300.000,00	300.000,00	300.000,00	300.000,00
			<i>di cui già impegnato</i>		(16.471,62)	(0,00)	(0,00)
			di cui fondo pluriennale vincolato	(0,00)	(0,00)	(0,00)	(0,00)
			previsioni di cassa	301.315,83	300.180,59		
-	(99.01.7) Capitolo: 2814 / 3 C/Resp:S3 R/Proc:S3 VERSAMENTO RITENUTE IVA 5% COD.IS05	5.846,65	previsione di competenza	30.000,00	80.000,00	80.000,00	80.000,00
			<i>di cui già impegnato</i>		(57.828,63)	(0,00)	(0,00)
			di cui fondo pluriennale vincolato	(0,00)	(0,00)	(0,00)	(0,00)
			previsioni di cassa	30.000,00	83.675,28		
-	(99.01.7) Capitolo: 2815 C/Resp:S3 R/Proc:S3 VERSAMENTO RITENUTE IRPEF COD.1005	0,00	previsione di competenza	20.000,00	20.000,00	20.000,00	20.000,00
			<i>di cui già impegnato</i>		(0,00)	(0,00)	(0,00)
			di cui fondo pluriennale vincolato	(0,00)	(0,00)	(0,00)	(0,00)
			previsioni di cassa	20.000,00	20.000,00		
-	(99.01.7) Capitolo: 2816 C/Resp:S3 R/Proc:S3 VERSAMENTO RITENUTE IIRPEF COD 1017	0,00	previsione di competenza	100.000,00	100.000,00	100.000,00	100.000,00
			<i>di cui già impegnato</i>		(0,00)	(0,00)	(0,00)
			di cui fondo pluriennale vincolato	(0,00)	(0,00)	(0,00)	(0,00)
			previsioni di cassa	100.000,00	100.000,00		
-	(99.01.7) Capitolo: 2817 C/Resp:S3 R/Proc:S3 VERSAMENTO RITENUTE IRPEF COD.1007	0,00	previsione di competenza	80.000,00	80.000,00	80.000,00	80.000,00
			<i>di cui già impegnato</i>		(0,00)	(0,00)	(0,00)
			di cui fondo pluriennale vincolato	(0,00)	(0,00)	(0,00)	(0,00)
			previsioni di cassa	80.000,00	80.000,00		



PEG DI PREVISIONE SPESE 2017 - 2019

MISSIONE, PROGRAMMA, TITOLO	DENOMINAZIONE	RESIDUI PRESUNTI AL TERMINE DELL'ESERCIZIO 2016		PREVISIONI DEFINITIVE DELL'ANNO 2016	Previsioni	Previsioni	Previsioni
					dell'anno 2017	dell'anno 2018	dell'anno 2019
-	(99.01.7) Capitolo: 2818 C/Resp:S3 R/Proc:S3 VERSAMENTO RITENUTE IRPEF COD.1011	0,00	previsione di competenza	10.000,00	10.000,00	10.000,00	10.000,00
			<i>di cui già impegnato</i>		(0,00)	(0,00)	(0,00)
			di cui fondo pluriennale vincolato	(0,00)	(0,00)	(0,00)	(0,00)
			previsioni di cassa	10.000,00	10.000,00		
-	(99.01.7) Capitolo: 2819 C/Resp:S3 R/Proc:S3 VERSAMENTO RITENUTE IRPEF COD.1012	0,00	previsione di competenza	150.000,00	150.000,00	150.000,00	150.000,00
			<i>di cui già impegnato</i>		(0,00)	(0,00)	(0,00)
			di cui fondo pluriennale vincolato	(0,00)	(0,00)	(0,00)	(0,00)
			previsioni di cassa	150.000,00	150.000,00		
-	(99.01.7) Capitolo: 2820 C/Resp:S3 R/Proc:S3 VERSAMENTO RITENUTE IRPEF COD.1040	0,00	previsione di competenza	350.000,00	350.000,00	350.000,00	350.000,00
			<i>di cui già impegnato</i>		(25.043,38)	(0,00)	(0,00)
			di cui fondo pluriennale vincolato	(0,00)	(0,00)	(0,00)	(0,00)
			previsioni di cassa	357.440,29	350.000,00		
-	(99.01.7) Capitolo: 2821 C/Resp:S3 R/Proc:S3 VERSAMENTO RITENUTA D'ACCONTO SU CONTRIBUTI AI SENSI ART.28 D.P.R. 600,73	0,00	previsione di competenza	25.000,00	25.000,00	25.000,00	25.000,00
			<i>di cui già impegnato</i>		(0,00)	(0,00)	(0,00)
			di cui fondo pluriennale vincolato	(0,00)	(0,00)	(0,00)	(0,00)
			previsioni di cassa	25.000,00	25.000,00		
-	(99.01.7) Capitolo: 2822 C/Resp:S3 R/Proc:S3 VERSAMENTO RITENUTE IRPEF COD.1052	0,00	previsione di competenza	50.000,00	50.000,00	50.000,00	50.000,00
			<i>di cui già impegnato</i>		(1.853,12)	(0,00)	(0,00)
			di cui fondo pluriennale vincolato	(0,00)	(0,00)	(0,00)	(0,00)
			previsioni di cassa	50.000,00	50.000,00		
-	(99.01.7) Capitolo: 2823 C/Resp:S3 R/Proc:S3 VERSAMENTO RITENUTE IRPEF CODICI VARI	0,00	previsione di competenza	30.000,00	30.000,00	30.000,00	30.000,00
			<i>di cui già impegnato</i>		(0,00)	(0,00)	(0,00)
			di cui fondo pluriennale vincolato	(0,00)	(0,00)	(0,00)	(0,00)
			previsioni di cassa	30.000,00	30.000,00		
-	(99.01.7) Capitolo: 2830 C/Resp:S3 R/Proc:S3 VERSAMENTO RITENUTE SINDACALI	1.200,71	previsione di competenza	30.000,00	30.000,00	30.000,00	30.000,00
			<i>di cui già impegnato</i>		(7.522,89)	(0,00)	(0,00)
			di cui fondo pluriennale vincolato	(0,00)	(0,00)	(0,00)	(0,00)
			previsioni di cassa	31.159,96	31.113,46		
-	(99.01.7) Capitolo: 2831 C/Resp:S3 R/Proc:S3 VERSAMENTO TRATTENUTE PER RISCATTI CPDEL	997,44	previsione di competenza	40.500,00	40.500,00	40.500,00	40.500,00
			<i>di cui già impegnato</i>		(10.971,84)	(0,00)	(0,00)
			di cui fondo pluriennale vincolato	(0,00)	(0,00)	(0,00)	(0,00)
			previsioni di cassa	41.812,05	41.497,44		



PEG DI PREVISIONE SPESE 2017 - 2019

MISSIONE, PROGRAMMA, TITOLO	DENOMINAZIONE	RESIDUI PRESUNTI AL TERMINE DELL'ESERCIZIO 2016		PREVISIONI DEFINITIVE DELL'ANNO 2016	Previsioni dell'anno 2017	Previsioni dell'anno 2018	Previsioni dell'anno 2019
-	(99.01.7) Capitolo: 2832 C/Resp:S3 R/Proc:S3 VERSAMENTO RITENUTE RISCATTO INADEL	0,00	previsione di competenza	20.000,00	20.000,00	20.000,00	20.000,00
			<i>di cui già impegnato</i>		(0,00)	(0,00)	(0,00)
			di cui fondo pluriennale vincolato	(0,00)	(0,00)	(0,00)	(0,00)
			previsioni di cassa	20.000,00	20.000,00		
-	(99.01.7) Capitolo: 2833 C/Resp:S3 R/Proc:S3 VERSAMENTO RITENUTE VARIE EFFETTUATE AL PERSONALE	181.903,03	previsione di competenza	880.000,00	880.000,00	880.000,00	880.000,00
			<i>di cui già impegnato</i>		(678.690,81)	(0,00)	(0,00)
			di cui fondo pluriennale vincolato	(0,00)	(0,00)	(0,00)	(0,00)
			previsioni di cassa	984.178,07	1.061.903,03		
-	(99.01.7) Capitolo: 2840 C/Resp:S4 R/Proc:S4 RIMBORSO DEPOSITI CAUZIONALI	0,00	previsione di competenza	10.000,00	10.000,00	10.000,00	10.000,00
			<i>di cui già impegnato</i>		(0,00)	(0,00)	(0,00)
			di cui fondo pluriennale vincolato	(0,00)	(0,00)	(0,00)	(0,00)
			previsioni di cassa	10.000,00	10.000,00		
-	(99.01.7) Capitolo: 2850 C/Resp:S3 R/Proc:S3 PAGAMENTO DI SOMME RISCOSE PER CONTO DI TERZI	126.652,03	previsione di competenza	1.200.000,00	3.500.000,00	3.500.000,00	3.500.000,00
			<i>di cui già impegnato</i>		(3.345.569,58)	(0,00)	(0,00)
			di cui fondo pluriennale vincolato	(0,00)	(0,00)	(0,00)	(0,00)
			previsioni di cassa	800.000,00	3.626.652,03		
-	(99.01.7) Capitolo: 2851 C/Resp:S6 R/Proc:S6 PAGAMENTO SOMME RISCOSE DAI COMUNI PER FUNZIONAMENTO ATO IDRICO	425.265,39	previsione di competenza	185.840,00	185.840,00	185.840,00	185.840,00
			<i>di cui già impegnato</i>		(7.307,50)	(0,00)	(0,00)
			di cui fondo pluriennale vincolato	(0,00)	(0,00)	(0,00)	(0,00)
			previsioni di cassa	490.898,40	200.000,00		
-	(99.01.7) Capitolo: 2854 C/Resp:S3 R/Proc:S3 MANCATA ESECUZIONE PAGAMENTI EFFETTUATI MEDIANTE COMMUTA= ZIONE	0,00	previsione di competenza	50.000,00	50.000,00	50.000,00	50.000,00
			<i>di cui già impegnato</i>		(0,00)	(0,00)	(0,00)
			di cui fondo pluriennale vincolato	(0,00)	(0,00)	(0,00)	(0,00)
			previsioni di cassa	50.000,00	50.000,00		
-	(99.01.7) Capitolo: 2855 C/Resp:S3 R/Proc:S3 RIMBORSO DI SOMME RISCOSE PER CONTO STATO E REGIONE	605.849,43	previsione di competenza	1.000.000,00	1.000.000,00	1.000.000,00	1.000.000,00
			<i>di cui già impegnato</i>		(99.663,97)	(0,00)	(0,00)
			di cui fondo pluriennale vincolato	(0,00)	(0,00)	(0,00)	(0,00)
			previsioni di cassa	1.707.794,76	1.000.000,00		
-	(99.01.7) Capitolo: 2860 C/Resp:S3 R/Proc:S3 ANTICIPAZIONE DI SOMME PER SERVIZI ECONOMATO	0,00	previsione di competenza	500.000,00	500.000,00	500.000,00	500.000,00
			<i>di cui già impegnato</i>		(66.000,00)	(0,00)	(0,00)
			di cui fondo pluriennale vincolato	(0,00)	(0,00)	(0,00)	(0,00)
			previsioni di cassa	500.000,00	500.000,00		



PEG DI PREVISIONE SPESE 2017 - 2019

MISSIONE, PROGRAMMA, TITOLO	DENOMINAZIONE	RESIDUI PRESUNTI AL TERMINE DELL'ESERCIZIO 2016		PREVISIONI DEFINITIVE DELL'ANNO 2016	PREVISIONI		
					dell'anno 2017	dell'anno 2018	dell'anno 2019
-	(99.01.7) Capitolo: 2870	3.124,84	previsione di competenza	300.000,00	300.000,00	300.000,00	300.000,00
	<i>di cui già impegnato</i>			(5.866,94)	(0,00)	(0,00)	
	C/Resp:S4 R/Proc:S4 RIMBORSO DEPOSITI CONTRATTUALI		di cui fondo pluriennale vincolato	(0,00)	(0,00)	(0,00)	(0,00)
	previsioni di cassa		357.611,12	300.000,00			
	(99.01.7) Capitolo: 2871	0,00	previsione di competenza	200.000,00	200.000,00	200.000,00	200.000,00
	<i>di cui già impegnato</i>			(0,00)	(0,00)	(0,00)	
	C/Resp:S4 R/Proc:S4 PRELIEVO E RIMBORSO SU DEPOSITI CONTRATTUALI PER FORNITURE BENI E SERVIZI		di cui fondo pluriennale vincolato	(0,00)	(0,00)	(0,00)	(0,00)
	previsioni di cassa		202.000,00	200.000,00			
	(99.01.7) Capitolo: 2880	0,00	previsione di competenza	20.000.000,00	10.000.000,00	20.000.000,00	20.000.000,00
	<i>di cui già impegnato</i>			(0,00)	(0,00)	(0,00)	
	C/Resp:S3 R/Proc:S3 Utilizzo incassi vincolati ai sensi dell'art.195 del TUEL		di cui fondo pluriennale vincolato	(0,00)	(0,00)	(0,00)	(0,00)
	previsioni di cassa		20.000.000,00	10.000.000,00			
	(99.01.7) Capitolo: 2890	0,00	previsione di competenza	20.000.000,00	10.000.000,00	20.000.000,00	20.000.000,00
	<i>di cui già impegnato</i>			(0,00)	(0,00)	(0,00)	
	C/Resp:S3 R/Proc:S3 DESTINAZIONE INCASSI LIBERI AL REINTEGRO INCASSI VINCOLATI AI SENSI DELL'ART.195 DEL TUEL		di cui fondo pluriennale vincolato	(0,00)	(0,00)	(0,00)	(0,00)
	previsioni di cassa		20.000.000,00	10.000.000,00			
Totale Programma	01 Servizi per conto terzi e Partite di giro	1.750.452,99	previsione di competenza	52.081.340,00	34.631.340,00	54.631.340,00	54.631.340,00
	<i>di cui già impegnato</i>			(7.372.656,28)	(0,00)	(0,00)	
	<i>di cui fondo pluriennale vincolato</i>		(0,00)	(0,00)	(0,00)	(0,00)	
	previsioni di cassa		53.357.236,36	35.334.005,57			
TOTALE MISSIONE 99	01 Servizi per conto terzi	1.750.452,99	previsione di competenza	52.081.340,00	34.631.340,00	54.631.340,00	54.631.340,00
	<i>di cui già impegnato</i>			(7.372.656,28)	(0,00)	(0,00)	
	<i>di cui fondo pluriennale vincolato</i>		(0,00)	(0,00)	(0,00)	(0,00)	
	previsioni di cassa		53.357.236,36	35.334.005,57			



PEG DI PREVISIONE SPESE 2017 - 2019

MISSIONE, PROGRAMMA, TITOLO	DENOMINAZIONE	RESIDUI PRESUNTI AL TERMINE DELL'ESERCIZIO 2016		PREVISIONI DEFINITIVE DELL'ANNO 2016	Previsioni	Previsioni	Previsioni
					dell'anno 2017	dell'anno 2018	dell'anno 2019
TOTALE MISSIONI		20.771.595,50	previsione di competenza	363.421.606,84	221.384.850,99	208.966.194,19	205.778.280,49
			<i>di cui già impegnato</i>		<i>(61.651.642,51)</i>	<i>(0,00)</i>	<i>(0,00)</i>
			di cui fondo pluriennale vincolato	<i>(30.396.218,15)</i>	<i>(0,00)</i>	<i>(0,00)</i>	<i>(0,00)</i>
			previsioni di cassa	363.387.442,48	236.151.441,84		
TOTALE GENERALE DELLE SPESE		20.771.595,50	previsione di competenza	363.548.754,53	221.511.998,68	209.093.341,88	205.905.428,18
			<i>di cui già impegnato</i>		<i>(61.651.642,51)</i>	<i>(0,00)</i>	<i>(0,00)</i>
			di cui fondo pluriennale vincolato	<i>(30.396.218,15)</i>	<i>(0,00)</i>	<i>(0,00)</i>	<i>(0,00)</i>
			previsioni di cassa	363.387.442,48	236.151.441,84		

PARTE 2° Piano della performance 2017 – 2019

Nella seguente sezione del documento vengono riportati gli obiettivi strategici triennali, i relativi indicatori di risultato, il sistema della valutazione delle prestazioni dell'ente e della valutazione individuale.

Aree di intervento strategiche

La individuazione delle aree di intervento strategiche derivano dagli indirizzi di governo esplicitati nei documenti di programmazione strategica, ovvero le Linee Programmatiche di Mandato, i Piani Generali di sviluppo, il DUP ed i Programmi triennali delle opere pubbliche.

Vengono individuate cinque aree di intervento strategiche che a loro volta sono state suddivise in una o più linee di intervento che tratteggiano le azioni principali e maggiormente qualificanti da attuare nel triennio 2017 – 2019.

1. Il territorio una sfida per l'Ente nella promozione dello sviluppo e del benessere

- a. Pianificazione e studio delle misure a sostegno dello sviluppo e del benessere del territorio
- b. Reperimento risorse ,ricerca e cooptazione ai progetti di finanziamento aggiuntivi trasferiti da altri soggetti pubblici.
- c. programmazione e funzionamento

2. L'azione amministrativa al servizio dei cittadini

- a. **efficiente** (riduzione e contenimento della spesa, riqualificazione personale per ottimizzazione risorse umane,recupero entrate, reperimento ed utilizzo fondi comunitari)
- b. **trasparente** (anticorruzione, trasparenza e qualità)
- c. **sicuro** (sicurezza, legalità e controllo)

3. Mobilità: infrastrutture viarie

4. Sostegno alle istituzioni, alla persona e alla famiglia

5. Tutela e valorizzazione paesistico – ambientale

Per ognuna delle linee d'intervento sono stati individuati alcuni appositi indicatori correlati alle azioni più significative e rappresentative degli obiettivi contenuti, che consentiranno di valutare, nell'arco temporale di validità del piano, il grado di realizzazione delle iniziative e, laddove possibile, la misura dell'impatto che le linee di intervento hanno effettivamente generato in termini di risposta ai bisogni. Nella parte delle schede dedicate agli indicatori sono riportati, ove significativo, i valori attesi per ciascun anno.

La descrizione delle linee di intervento contiene i collegamenti espliciti con le schede del Piano Esecutivo di Gestione, dove si potranno leggere le azioni di dettaglio previste.

Piano della performance 2017 – 2019

Settore	Missione	Programma	Codice obiettivo	Categoria obiettivo	Descrizione servizio in deliberazione del Commissario con i poteri della Giunta n. 59/2017)	Descrizione Obiettivo (Performance)	codice attività	Azioni/Attività (PDO)	scostamento ottenuto e peso raggiunto	Indicatore	U.M.	Valore raggiunto 2016	Target atteso			Risorse umane Cognome e nome	INDICATORI FINANZIARI Capitolo di bilancio	Carta dei Servizi e degli standard di qualità (SI/NO)
													2017	2018	2019			
P.E.G. n. 1 - Polizia Provinciale - Risorse Umane - Servizi Socio - Assistenziali - DIRIGENTE: Dott. Raffaele Falconieri																		
1	01	10	A.1	STRATEGICO		1. Il territorio una sfida per l'Ente nella promozione dello sviluppo e del benessere. a. Pianificazione e studio delle misure a sostegno dello sviluppo e del benessere del territorio b. Reperimento risorse ,ricerca e cooptazione ai progetti di finanziamento aggiuntivi trasferiti da altri soggetti pubblici. c. programmazione e funzionamento				Media percentuale degli scostamenti degli obiettivi operativi sotto specificati								
1	16	02	B.1	EFFICACIA	Polizia Provinciale Prevenzione, controllo e repressione degli illeciti contro la tutela faunistico-venatoria	Ammissione al contributo regionale di finanziamento per l'attività di vigilanza venatoria L.R. 33/97 per l'anno 2017. U.O.C. 1 (1.b)	B.1.1	Elaborazione del programma di vigilanza venatoria per l'ammissione a contributo regionale. Istruzione della pratica ed attuazione del programma da rendicontare nel 2018.		ammissione al finanziamento	SI/NO	SI	SI	SI	SI	Isp. Sup. Vindigni Vincenzo applicato: Salvatore Muccio	2259	
1	12	4	B.2	EFFICACIA	Servizi e Politiche Socio Assistenziali- Gestione Progetti SPRAR (sistema di protezione per	Gestione dei Progetti SPRAR (Sistema di Protezione per Richiedenti Asilo e Rifugiati) e F.A.M.I U.O.C. 4	B.2.1	Referente unico nei rapporti con il Ministero dell'Interno per quanto concerne tutti i progetti SPRAR/FAMI in capo al L.C.C. Coordinamento gestione dei progetti SPRAR attivati da questo L.C.C.: •verifica della regolare conduzione , raccordo con i soggetti coinvolti nel progetto • Coordinamento, anche con elevato grado di autonomia gestionale e organizzativa, del gruppo di lavoro intersettoriale impegnato nei progetti SPRAR; • Verifica e monitoraggio della gestione economica dei progetti SPRAR.Sovrintende al pieno rispetto delle scadenze		rendicontazioni effettuate	SI/NO	nuovo obiettivo	SI	SI	SI	Responsabile P.O.: D.ssa Pomillo Maria U.O.C 4		NO
1	12	4	B.2	EFFICACIA	Servizi e Politiche Socio Assistenziali- Gestione Progetti SPRAR (sistema di protezione per	Gestione dei Progetti SPRAR (Sistema di Protezione per Richiedenti Asilo e Rifugiati) e F.A.M.I U.O.C. 4	B.2.2	progetto F.A.M.I		bando per individuazione del soggetto attuatore	SI/NO	nuovo obiettivo	SI	/	/	RESPONSABILE P.O.: D.ssa Pomillo Maria U.O.C 4 altro personale: Carli Gianna		NO

Settore	Missione	Programma	Codice obiettivo	Categoria obiettivo	Descrizione servizio (previsto in deliberazione del Commissario con i poteri della Giunta n. 59/2017)	Descrizione Obiettivo (Performance)	codice attività	Azioni/Attività (PDO)	scostamento ottenuto e peso raggiunto	Indicatore	U.M.	Valore raggiunto 2016	Target atteso			Risorse umane Cognome e nome	INDICATORI FINANZIARI Capitolo di bilancio	Carta dei Servizi e degli standard di qualità (SI/NO)
													2017	2018	2019			
					richiedenti asilo e rifugiati)	(L.b)				rispetto degli adempimenti previsti nel manuale SPRAR	SI/NO	nuovo obiettivo	SI	SI	SI	Responsabile: rendicontazione 2016 D.ssa Luciana Bocchieri U.O.C 5 Altro personale: Marcello Martorana, Rosario Leggio Salvatore Muccio per la prosecuzione Responsabile P.O.: D.ssa Pomillo Maria U.O.C 4 Altro personale:	2392/2 2392 /902	NO
										rispetto degli adempimenti previsti nel manuale SPRAR	SI/NO	nuovo obiettivo	SI	SI	SI	Responsabile P.O.: D.ssa Pomillo Maria U.O.C 4 Altro personale: Carfi Gianna, Teresa Rosso (in forza al Settore dallo Staff Segreteria Generale)	2499/9	NO
										attivazione progetto	SI/NO	nuovo obiettivo	SI	/	/	Responsabile: D.ssa Carmen Cimino U.O.C 4 Altro personale: Rosario Leggio (in forza al Settore dallo Staff Segreteria Generale)		NO
1	1	10	C.1	EFFICIENZA	Gestione Giuridica ed amministrativa delle risorse umane Organizzazione e pianificazione giuridica delle risorse umane. Procedimenti disciplinari. Assolvimento	Organizzazione e Pianificazione Risorse Umane, Archivio del Personale, Procedimenti disciplinari (L.c) U.O.C. 2	C.1.1	Dotazione organica, programmazione fabbisogni personale, progressioni di carriera, regolamento accessi, mobilità esterna, contratti individuali di lavoro, trasformazione rapporti di lavoro (part-time, ecc.), assunzione temporanea dipendenti c/o altri enti (comando, distacco, convenzioni), procedimenti disciplinari e segreteria Ufficio Proc. Disciplinari, cura ed aggiornamento dei regolamenti riguardanti la gestione del personale, Archivio del Personale (archiviazione fascicoli personali dei dipendenti in servizio, collocati a riposo e di tutte le pratiche istruite dal settore). Assolvimento degli obblighi ex legge 68/99. Provvedimenti prosecuzione A.S.U-		definizione dei processi attivati	SI/NO	nuovo obiettivo	SI	SI	SI	Responsabile: D.ssa Maria Carmela Martorana Sostituto, in caso di assenza temporanea: Occhipinti Salvina Altro Personale: Cappuzzello Giovanna Iacono Lucia Lauria Salvatore Cirnigliaro Giuseppe U.O.S. 2.1		NO

Settore	Missione	Programma	Codice obiettivo	Categoria obiettivo	Descrizione servizio (previsto in deliberazione del Commissario con i poteri della Giunta n. 59/2017)	Descrizione Obiettivo (Performance)	codice attività	Azioni/Attività (PDO)	scostamenti o ottenuto e peso raggiunto	Indicatore	U.M.	Valore raggiunto 2016	Target atteso			Risorse umane	INDICATORI FINANZIARI	Carta dei Servizi e degli standard di qualità (SI/NO)
													2017	2018	2019	Cognome e nome	Capitolo di bilancio	
					degli obblighi ex legge 68/99. Gestione giuridica contratti di lavoro		C.1.2	Modifica dei profili professionali della dotazione dell'Ente attraverso l'elaborazione e redazione dei nuovi profili, presentazione della proposta alla delegazione trattante e predisposizione delibera di approvazione.		Elaborazione, redazione e approvazione del documento	SI/NO	nuovo obiettivo	SI	/	/	Responsabile: D.ssa Maria Carmela Martorana U.O.S. 2.1		NO
							C.1.2	Elaborazione, redazione e approvazione del Regolamento per la disciplina degli incarichi extra istituzionali al personale dipendente.		Elaborazione, redazione e approvazione del Regolamento	SI/NO	nuovo obiettivo	SI	/	/	Responsabile: D.ssa Maria Carmela Martorana U.O.S. 2.1		NO
1	1	10	C.2	EFFICIENZA	Gestione Giuridica ed amministrativa delle risorse umane Gestione presenze/assenze del personale, autorizzazioni assenze a vario titolo. Tirocini Formativi	Gestione amministrativa Risorse Umane, presenze/assenze, tirocini formativi. (1.c) U.O.C. 2	C.2.1	Rilevazione presenze/assenze, gestione sistema informatizzato con l'INPS per assenze malattie dipendenti, visite fiscali, verifiche permessi e recuperi, autorizzazioni assenze a qualsiasi titolo previste dalla normativa e dai CC.CC.NN.LL., legge 104/92, congedi parentali, diritto allo studio, infortuni sul lavoro, rapporti con l'Inail, adempimenti PERLA- PA, gestione tirocini formativi, certificati di servizio, mobilità intersettoriale, statistiche, monitoraggi, conto annuale, adempimenti derivanti dal PTPC e dal PTI ed ogni altra attività connessa o conseguente		definizione dei processi attivati	SI/NO	nuovo obiettivo	SI	SI	SI	Responsabile: Occhipinti Salvina Sostituto, in caso di assenza temporanea: D.ssa Martorana Maria C. Altro Personale: Migliorisi Giovanna dott.ssa Boccadifuoco Giovanna Manticello Maria U.O.S. 2.2	677	NO

Settore	Missione	Programma	Codice obiettivo	Categoria obiettivo	Descrizione servizio (previsto in deliberazione del Commissario con i poteri della Giunta n. 59/2017)	Descrizione Obiettivo (Performance)	codice attività	Azioni/Attività (PDO)	scostamento ottenuto e peso raggiunto	Indicatore	U.M.	Valore raggiunto 2016	Target atteso			Risorse umane Cognome e nome	INDICATORI FINANZIARI Capitolo di bilancio	Carta dei Servizi e degli standard di qualità (SI/NO)
													2017	2018	2019			
1	01	11	B.4	EFFICACIA	Prevenzione della corruzione, trasparenza, coordinamento Privacy (servizio complementare inserito tra quelli dello STAFF SEGRETERIA GENERALE) Rendicontazione servizio complementare inserito tra quelli del SETTORE 3°)	Amministrazione e funzionamento delle attività e dei servizi aventi carattere generale di coordinamento amministrativo 1.c U.O.C. 4	B.4.1	UU.OO.CC. del Settore, coordinamento di tutti gli atti trasversali del settore: PTPC e del PTTI Accertamento Residui, D.P.S., Istruzione dei provvedimenti dirigenziali non rientranti nelle competenze delle altre UU.OO.CC. Gestione dei fondi economici dell'UOC 4. Acquisti e forniture UOC 4 Acquisti e forniture dell'intero Settore per quei beni/servizi di uso comune al Settore.		definizione dei processi attivati	SI/NO	nuovo obiettivo	SI	SI	SI	Responsabile : P.O. D.ssa Pomillo Maria Sostituto, in caso di assenza temporanea: D.ssa Cimino Carmen Altro personale: Marcello Martorana U.O.C. 4		NO
1			A.2	STRATEGICO		2. L' azione amministrativa al servizio dei cittadini: a. efficiente (riduzione e contenimento della spesa, riqualificazione personale per ottimizzazione risorse umane, recupero entrate, reperimento ed utilizzo fondi comunitari) b. trasparente (anticorruzione, trasparenza e qualità) c. sicuro (sicurezza, legalità e controllo)				Media percentuale degli scostamenti degli obiettivi operativi sotto specificati								
1	01	11	B.5	EFFICACIA	Prevenzione della corruzione, trasparenza (servizio complementare inserito tra quelli dello STAFF SEGRETERIA GENERALE)	Attuazione misure del PTPC di competenza 2.b U.O.C. 4	B.5.1	Messa in opera delle misure di prevenzione previste nel vigente PTPC 2017-2019 nelle tabelle E2 E3 E4 E5; adempimenti monitoraggio sulle misure individuate; valutazione delle attività e delle misure.		Rispetto scadenza da P.T.P.C.	SI/NO	SI	SI	SI	SI	Coordinamento Dott. Maria Pomillo: Referenti del Settore 1 per il PTPC per quanto di competenza : Sig.ra Salvina Occhipinti, dott.ssa Maria Carmela Martorana, Sig.ra Luciana Carfi (Risorse Umane), Ag. Gianna Carfi (Polizia Provinciale), dott.ssa Maria Concetta Pomillo (SPRAR), D.ssa C. Patrizia Toro (Servizi		NO
						Verifica, mappatura ed aggiornamento dei processi e delle misure di cui al PTPC di competenza 2.b U.O.C. 4	B.5.2	Verifica ed eventuale aggiornamento dei processi e delle misure di prevenzione previste nel P.T.C.P. di competenza del settore e delle schede per il Risk Management.		Rispetto scadenza da P.T.P.C.	SI/NO	10-dic	10-dic	10-dic	10-dic	Coordinamento Dott. Maria Pomillo: Referenti del Settore 1 per il PTPC per quanto di competenza Sig.ra Salvina Occhipinti, dott.ssa Maria Carmela Martorana, Sig.ra Luciana Carfi (Risorse Umane), Ag. Gianna Carfi (Polizia Provinciale), dott.ssa Maria Concetta Pomillo (SPRAR), D.ssa C. Patrizia Toro (Servizi Sociali).		NO
						Verifica ed aggiornamento della Tabella Master relativa ad Amministrazione Trasparente 2.b U.O.C. 4	B.5.3	Aggiornamento e pubblicazione dei dati concernenti l'organizzazione e l'attività del settore		Rispetto scadenza da P.T.T.I.	SI/NO	20-dic	20-dic	20-dic	20-dic	Referente per la trasparenza: D.ssa Maria C. Pomillo		NO

Settore	Missione	Programma	Codice obiettivo	Categoria obiettivo	Descrizione servizio (previsto in deliberazione del Commissario con i poteri della Giunta n. 59/2017)	Descrizione Obiettivo (Performance)	codice attività	Azioni/Attività (PDO)	scostamento ottenuto e peso raggiunto	Indicatore	U.M.	Valore raggiunto 2016	Target atteso			Risorse umane Cognome e nome	INDICATORI FINANZIARI Capitolo di bilancio	Carta dei Servizi e degli standard di qualità (SI/NO)
													2017	2018	2019			
1	03	01	B.6	Efficacia	Polizia Provinciale Prevenzione, controllo e repressione degli illeciti contro il C.d.S. Rilevazione sinistri stradali	Prevenzione, controllo e repressione degli illeciti contro il C.d.S. 2.c U.O.C. 1	B.6.1	trattamento delle situazioni organizzative tipicamente trasversali a tutte le UU.OO.SS. della Polizia Provinciale, sia per quanto riguarda l'organizzazione dei servizi generali e la gestione di tutto il personale di pol. Prov.le che per quanto riguarda la gestione delle risorse strumentali; gestione del protocollo degli atti del Comando;		definizione del processi attivati	SI/NO	nuovo obiettivo	SI	SI	SI	Responsabile: P.O Isp. Sup. Schembari Arcangelo Sostituti, in caso di assenza temporanea: Isp. Sup. Carbonaro Antonio- Isp. Sup. Castello Emanuele Altro Personale: Carbonaro Antonio Parrino Carmelo Muccio Salvatore Distefano Vincenzo Guastella Luigi (distaccato ad altro settore) U.O.S. 1.1 - Ufficio Comando e Programmazione dei Servizi di Pol. Prov.le U.O.S. 1.1	974 974/1 974/4	NO
								B.6.2		attività di prevenzione, controllo e repressione degli illeciti contro il codice della strada, ogni altra attività connessa o conseguente		N. Controlli eseguiti IN RAPPORTO AL PERSONALE IN SERVIZIO EFFETTIVO	N°	3612	3250	Responsabile: Isp. Sup. Cannata Alfredo Sostituto, in caso di assenza temporanea: Isp. Sup. Di Rosa Carmelo Altro Personale: Baglieri Salvatore Bocchieri Roberto Branchina Antonino Caruso Antonio Castello Stefano Cavarra Michele Cobisi Giuseppe Giardina Viviana Iacono Antonino Ottone Linda U.O.S. 1.4	974/3	NO
								B.6.3		Attività dell'infortunistica stradale, rapporti con soggetti esterni (periti e legali), rilascio documenti attinenti gli incidenti; rapporti con l'Autorità Giudiziaria e con gli altri Enti (UTG, MCTC, etc.)		Adempimenti previsti/Adempimenti eseguiti	%	100%	100%	100%	Responsabile: Isp. Sup. Barresi Antonio Sostituto, in caso di assenza temporanea: Isp. Sup. Schembari Arcangelo U.O.S. 1.5	974/4

Settore	Missione	Programma	Codice obiettivo	Categoria obiettivo	Descrizione servizio (previsto in deliberazione del Commissario con i poteri della Giunta n. 59/2017)	Descrizione Obiettivo (Performance)	codice attività	Azioni/Attività (PDO)	scostamenti o ottenuto e peso raggiunto	Indicatore	U.M.	Valore raggiunto 2016	Target atteso			Risorse umane Cognome e nome	INDICATORI FINANZIARI Capitolo di bilancio	Carta dei Servizi e degli standard di qualità (SI/NO)
													2017	2018	2019			
							B.6.4	Gestione degli accertamenti di violazione al c.d.s. attraverso il sistema informatico e cura dei relativi registri; gestione dei proventi incassati; gestione degli accertamenti di violazioni amministrative in materia ambientale e venatoria; formazione dei ruoli esattoriali per la riscossione coattiva; istruzione e gestione dei ricorsi in via amministrativa e giudiziaria; segreteria della Commissione d'Esami per il conseguimento dell'attestato di idoneità di Autotrasportatore di merci c/terzi; adempimenti derivanti dal PTPC e del PTTI ed ogni altra attività connessa o conseguente		Adempimenti previsti/Adempimenti eseguiti	%	100%	100%	100%	100%	Responsabile: Isp. Sup. Di Rosa Carmelo Sostituto, in caso di assenza temporanea: Isp. Sup. Schembari Arcangelo Altro personale: Carfi Gianna U.O.S. 1.6	974/2	NO
1		A.4	STRATEGICO			4.4. Sostegno alle istituzioni, alla persona e alla famiglia				Media percentuale degli scostamenti degli obiettivi operativi sotto specificati								
1	12	04	B.7	EFFICACIA	Servizi e Politiche Socio Assistenziali Gestione progetti SPRAR	Progetti Sociali e tavoli interistituzionali U.O.C. 5	B.7.1	Programmazione, cooperazione e adesioni in Progetti di tematiche sociali: di interventi di prevenzione del disagio giovanile e delle nuove povertà (associazionismo e volontariato). Progetti: "FARI" "Progetto "I minori al Centro" progetti Adolescenza: " Con i bambini impresa sociale" " si può fare di più". Altri progetti: "Trazzerie" e " Non scado"Progr. zione Lavoro Volontario dei migranti negli ist. sup.		definizione del processi attivati	SI/NO	SI	SI	SI	SI	Responsabile: Dr.ssa Bocchieri Luciana Sostituto, in caso di assenza temporanea: D.ssa Cimino Carmen U.O.C 5		NO

Settore	Missione	Programma	Codice obiettivo	Categoria obiettivo	Descrizione servizio (previsto in deliberazione del Commissario con i poteri della Giunta n. 59/2017)	Descrizione Obiettivo (Performance)	codice attività	Azioni/Attività (PDO)	scostamento ottenuto e peso raggiunto	Indicatore	U.M.	Valore raggiunto 2016	Target atteso			Risorse umane Cognome e nome	INDICATORI FINANZIARI Capitolo di bilancio	Carta dei Servizi e degli standard di qualità (SI/NO)
													2017	2018	2019			
2	1	11	b.1	operativo di efficacia	Servizi Legali	Patrocinio legale 2c	b.1.1	Gestione interna delle controversie legali dell'Ente, avvalendosi per la difesa e rappresentanza avanti alle varie AA.GG. del solo personale interno. Gestione dei procedimenti in sede precontenziosa, conciliativa e di mediazione, nonché in sede di reclamo - mediazione per le vertenze di natura tributaria.		Rapporto tra controversie insorte e gestite dal settore/ Controversie totali	%	100	100	100	100	Lissandro Carmela Gulino Giuseppe - Causarano Laura - Schiminà Anna - Boccadifuoco Nadia - Consiglio Salvatore - Parisi Francesco	E198/2 (cap in entrata) - 691/1 691/2 720 793 834 845 873 875 970/1 977/1 970/11 970/15 979 988/1 1720 720/1 970/13 977	
2	1	11			"		b.1.2	Gestione economica delle vertenze curate internamente all'ente.		Rapporto tra Entità economica dei procedimenti giudiziari gestiti internamente/ Entità economica dei procedimenti giudiziari gestiti con incarico esterno	%	100	100	100	100	Lissandro Carmela Gulino Giuseppe Causarano Laura Schiminà Anna		
2	1	11			"		b.1.3	Definizione contenziosi		Rapporto tra esiti vittoriosi o sostanzialmente favorevoli/Contenziosi gestiti	%	65	65	65	65	Lissandro Carmela Gulino Giuseppe		
2	1	11			"	"	b.1.4	recupero risarcimento danni demanio stradale		N segnalazioni pervenute rispetto a procedimenti avviati	%	100	100	100	100	Gulino Giuseppe		
2	1	11	c.1	operativo efficienza	Servizi legali	Consulenza legale 2c	c.1.1	Espressione pareri legali semplici (implicanti conoscenze giuridiche già consolidate e resi verbalmente)		Tempi medi	gg	1	1	1	1	Lissandro Carmela - Gulino Giuseppe		
2	1	11					c.1.2	Espressione pareri legali complessi (in ordine a nuove normative)		Tempi medi	gg	gg 10	gg 10	gg 10	gg10	Lissandro Carmela- Gulino Giuseppe		
2	1	11	c.2	operativo di efficienza	Depenalizzazione	Emissione ordinanze in materia ambientale 2c	c.2.1	Gestione dei provvedimenti irrogativi delle sanzioni. Emissione ordinanze ingiunzioni ad avvenuta chiusura della fase istruttoria.		Tempi medi	gg	30	30	30	30	Lissandro Carmela	Capitoli in entrata E94 94/1 E	

Settore	Missione	Programma	Codice obiettivo	Categoria obiettivo	Descrizione servizio (previsto in deliberazione del Commissario con i poteri della Giunta n. 59/2017)	Descrizione Obiettivo (Performance)	codice attività	Azioni/Attività (PDO)	scostamento ottenuto e peso raggiunto	Indicatore	U.M.	Valore raggiunto 2016	Target atteso			Risorse umane Cognome e nome	INDICATORI FINANZIARI Capitolo di bilancio	Carta dei Servizi e degli standard di qualità (SI/NO)
													2017	2018	2019			
2	1	5	b.2	operativo di efficacia	Servizi amministrativi	Redazione contratti di locazione attivi e passivi. Gestione amministrativa del patrimonio immobiliare dell'Ente e relativi rapporti con gestori, locatari ecc. 2a	b2.1	Predisposizione atti amm.vi per stipula, rinnovo e risoluzione contratti, nonché aggiornamento canone		Rapporto tra n° contratti redatti e/o gestiti dall'Area Legale/ N° totale dei contratti di locazione	%	100	100	100	100	Schininà Anna- Licitra Maria	E100 (Cap in entrata). 711 1595 1625 1650 1922 2325	
2	1	5	b.3	operativo di efficacia	"	Riduzione e contenimento spesa per locazioni passive	b3.1	Rinegoziazione canoni locativi		Rapporto tra canoni prima corrisposti (anno 2016) e canoni ridotti (anno 2017)	%	10	10	10	10	Schininà Anna		
2	1	11	b4	operativo di efficacia	servizi amministrativi	Attuazione misure del PTPC di competenza 2b	b4.1	Misure obbligatorie/facoltative, specifiche/trasversali, individuazione fasi e tempi di attuazione, altro responsabile, soggetto responsabile e referente-obiettivi.		si/no		dicembre	dicembre	dicembre	dicembre	Patanè Nella - Boccadifuoco Nadia		
2	1	11				Aggiornamento mappatura dei processi e compilazione schede relative alla gestione del rischio corruzione. 2b	b4.2	Redazione schede PTPC per Risk		rispetto scadenze PTPC		dicembre	dicembre	dicembre	dicembre	Spata Carmelo - Giarratana Paola		
2	1	11				Aggiornamento PTTI 2b	b4.3	Implementazione dati del Settore nel sito trasparenza e merito		rispetto scadenze da PTTI		dicembre	dicembre	dicembre	dicembre	Patanè Nella - Boccadifuoco Nadia		
2	1	11			Qualità	Aggiornamento Carta dei Servizi 2b	b4.4	Aggiornamento Carta dei Servizi		rispetto scadenze		dicembre	dicembre	dicembre	dicembre	Criscione Giovanna - Spata Carmelo - Giarratana Paola - Dicara Salvatore		
2	1	11	c3	efficienza	Accesso	Attività di accesso degli atti amministrativi-gestione reclami - gestione sito internet dell'Ente 2b	c3.1	Gestione richieste utenti al front office, richieste atti, gestione reclami, Gestione sito internet dell'Ente - comunicazioni al Garante delle Comunicazioni, Pubblicazione atti alla Regione Siciliana-Dip. Autonomie, report mensile "Linea Amica" Ministero P.I.		N. richieste evase / N richieste ricevute.	%	100	100	100	100	Criscione Giovanna - Spata Carmelo - Giarratana Paola, Dicara Salvatore - Cilia Rita	636 637	970/3
					1	Strategico		1. Il territorio una sfida per l'Ente nella promozione dello sviluppo e del benessere: a. Pianificazione e studio delle misure a sostegno dello sviluppo e del benessere del territorio b. Reperimento risorse, ricerca e cooptazione ai progetti di finanziamenti aggiuntivi trasferiti da altri soggetti pubblici. c. programmazione e funzionamento										
2	1	2	b5	operativo di efficacia	Servizi Comuni	Gestione flussi documentali e protocollo informatico 1c	b5.1	Redazione manuale ex DPR 445/2000 e normativa tecnica secondo direttive del Segretario Generale.		tempo	si/no					Brafa Gina, Alessandrello Silvana, Bongiorno Giorgio, Coriolano Orazio, Cusumano Vita, Merli Antonio, Incardona Marzia (da settembre 2017)		

Settore	Missione	Programma	Codice obiettivo	Categoria obiettivo	Descrizione servizio (previsto in deliberazione del Commissario con i poteri della Giunta n. 59/2017)	Descrizione Obiettivo (Performance)	codice attività	Azioni/Attività (PDO)	scostamento ottenuto e peso raggiunto	Indicatore	U.M.	Valore raggiunto 2016	Target atteso			Risorse umane Cognome e nome	INDICATORI FINANZIARI		Carta dei Servizi e degli standard di qualità (SI/NO)
													2017	2018	2019		Capitolo di bilancio		
2	1	2	c4	operativo di efficienza	servizi comuni	Espletamento servizi comuni ai vari settori dell'Ente	c4.1	Protocollo: Atti in entrata e in uscita compresa gestione PEC		N. atti in entrata ed in uscita / N atti gestiti	%	100	100	100	100	"			
2	1	2					c4.2	Attività Archivio Affari Generali, Spedizione, Notifica Atti, Centralino, Portierato e Uscierato		N atti da gestire/ N atti gestiti	%	100	100	100	100	Garofalo Gaetano - Firrieci Salvatore - Scalone Claudio - Trombatore Giovanni - Chiavola Giovanna - Arena Salvatore - Parisi Francesco- Migliore Rosa - Noto Paola - Di Pietro M. Flora - Mancarella Mirella - Monello Nunzio - Gurrieri Massimo Ciamponi Fabrizio - Deodato Giuseppe - Montes Franco - Campo Mirco - Cannizzo Giacomo. Solo per la turnazione della portineria Cirnigliaro Giuseppe e Cascone Giorgio	670 681	671/5	
2	1	2					c4.3	Gestione pagamenti servizio di pulizia ad uso proprio		rapporto intervallo arrivo e liquidazione fatture	gg	30	30	30	30	Poidomani Francesca	692		
			4	Strategico		4. Sostegno alle istituzioni, alla persona e alla famiglia													
2	4	2	b6	operativo di efficacia	Servizi Amministrativi	Funzionamento degli istituti scolastici di istruzione superiore. 4	b6.1	Rapporti e adempimenti amministrativi con gli istituti scolastici, compresi trasferimenti contributi funzionamento, e conUSR e USP.- .		espletamento procedure	si/no	si	si	si	si	Spata Rosalba - Poidomani Francesca - Licitra Maria - Boccadifuoco Nadia	1279 1281 1283 1529 1794	1280 1282 1284	
							b6.2	Università per gli adempimenti residuali in seguito al recesso dal CUI		espletamento procedure	si/no	si	si	si	si	Patanè Nella	1790/1		
							b6.3	Dimensionamento rete scolastica provinciale		espletamento procedure	si/no	si	si	si	si	Spata Rosalba - Licitra Maria			
							b6.4	Concessioni in uso palestre scolastiche		espletamento procedure	si/no	si	si	si	si	Spata Rosalba			
							b6.5	Gestione spese per beni di consumo per i servizi comuni e per i servizi amministrativi, nonché per la manutenzione/riparazione/sostituzione apparecchiature in dotazione al settore		espletamento procedure	si/no	si	si	si	si	Poidomani Francesca	1783 611/2 1765 1775	1783/900 1774 1776	
							b6.6	Attività amministrativa di supporto al Settore		espletamento procedure	si/no	si	si	si	si	Patanè Nella			
							b6.7	Assegnazione borse di studio regionali		espletamento procedure	si/no	si	si	si	si	Spata Rosalba - Licitra Maria	1800		

Settore	Missione	Programma	Codice obiettivo	Categoria obiettivo	Descrizione servizio (previsto in deliberazione del Commissario con i poteri della Giunta n. 59/2017)	Descrizione Obiettivo (Performance)	codice attività	Azioni/Attività (PDO)	scostamento ottenuto e peso raggiunto	Indicatore	U.M.	Valore raggiunto 2016	Target atteso			Risorse umane Cognome e nome	INDICATORI FINANZIARI Capitolo di bilancio	Carta dei Servizi e degli standard di qualità (SI/NO)
													2017	2018	2019			
3	01	03	1	Strategico		IL TERRITORIO UNA SFIDA PER L'ENTE NELLA PROMOZIONE DELLO SVILUPPO E DEL BENESSERE: a. pianificazione e studio delle misure a sostegno dello sviluppo e del benessere del territorio. b. Reperimento risorse, ricerca e cooptazione ai progetti di finanziamento aggiuntivi trasferiti da altri soggetti pubblici. c. Programmazione e funzionamento.												
3	01	03	b.1	Efficacia	Programmazione	Analisi e corretta applicazione delle norme finanziarie e contabili vigenti per il corrente esercizio finanziario al fine della corretta predisposizione dei documenti contabili di programmazione, con studio e predisposizione di tutti gli atti inerenti i trasferimenti regionali. 1.b - 1.c	b.1.1	Analisi e approfondimento sulle norme di riferimento per la predisposizione dei documenti programmatori contabili.		Analisi periodiche e/o proposte correttive effettuate. Monitoraggio costante delle entrate e delle spese.		100%	100%	100%	100%	di Giorgio Giuseppe Cascone Giorgio Tomasi Anna	743/1 743/5	
							b.1.2	Redazione bilancio di previsione finanziario annuale espresso in termini di competenza e di cassa; bilancio pluriennale ai soli fini conoscitivi .				100%	100%	100%	100%	di Giorgio Giuseppe Tomasi Anna La Cognata Emanuela Cascone Giorgio Russo Salvatore Scribano Emilio	743/3 743/10	
							b.1.3	Coordinamento e redazione del D.U.P. 2017-2019 e della relazione del Rendiconto di Gestione 2017.				100%	100%	100%	100%	Schembari Maria Rosaria Leggio Rosario Aquila Laura di Giorgio Giuseppe	//	
							b.1.4	Applicazione integrale del sistema di contabilità economico / patrimoniale ai fini della completa redazione del rendiconto di gestione				100%	100%	100%	100%	di Giorgio Giuseppe Cascone Giorgio Tomasi Anna Lacognata Emanuela Russo Salvatore	750	
							b.1.5	Cura dei rapporti con la Regione Siciliana per il reperimento delle risorse necessarie per lo svolgimento dei servizi di competenza dell'Ente				100%	100%	100%	100%	di Giorgio Giuseppe Tomasi Anna	//	

Settore	Missione	Programma	Codice obiettivo	Categoria obiettivo	Descrizione servizio (previsto in deliberazione del Commissario con i poteri della Giunta n. 59/2017)	Descrizione Obiettivo (Performance)	codice attività	Azioni/Attività (PDO)	scostamento ottenuto e peso raggiunto	Indicatore	U.M.	Valore raggiunto 2016	Target atteso			Risorse umane Cognome e nome	INDICATORI FINANZIARI Capitolo di bilancio	Carta dei Servizi e degli standard di qualità (SI/NO)
													2017	2018	2019			
3	01	03	b.2	Efficacia	Gestione Bilancio	Gestione dei documenti Programmatori /contabili dell'Ente. Gestione amministrativa, contabile e fiscale della documentazione ricevuta. 1.c	b.2.1	Gestione dei documenti programmatori dell'Ente attraverso il controllo e la registrazione degli impegni e dei pagamenti; Gestione della piattaforma elettronica prevista dalla normativa vigente per la certificazione on line dei crediti e monitoraggio tempi di pagamento; predisposizione atti inerenti le variazioni di bilancio; verifica equilibri di bilancio. Supporto alla predisposizione del PEG. Ricezione fatture in formato elettronico, contabilizzazione sul registro unico, applicazione del meccanismo della scissione dei pagamenti (Split Payment)		Svolgimento attività previste e tempestività delle registrazioni contabili e celerità nella certificazione dei debiti attraverso la piattaforma elettronica ministeriale.		100%	100%	100%	100%	Tomasi Anna Cascone Giorgio La Monica Rosa (quiescenza dall'01.11.2017) Di Grandi Salvatrice Scrofani Antonella Nicolini Maria di Giorgio Giuseppe Criscione Luisa Spata Antonella Salvorossi Maria Scribano Emilio Tumino Enzo Iacono Salvatore Militello Giovanni La Cognata Emanuela	751	
3	01	03	b.3	Efficacia	Rendicontazione	Redazione dei documenti di rendicontazione, altri servizi finanziari e altri adempimenti. 1.c.	b.3.1	Redazione Conto del Bilancio, Conto Economico e Conto del Patrimonio completo come previsto dalla contabilità economico patrimoniale. Cura la pubblicazione e trasmissione agli organi competenti del bilancio di previsione e rendiconto. Adempimento relativo alla certificazione e alla BDAP del bilancio preventivo e consuntivo. Gestione rapporti con la Tesoreria. Gestione mutui passivi, liquidazione lavori pubblici. Controllo proreputivo dei documenti contabili e delle determinazioni di liquidazione ai fini delle emissioni del visto di regolarità contabile e successiva emissione dei relativi mandati di		Predisposizione e trasmissione nei termini di legge dei documenti di rendicontazione dell'Ente e relativi allegati. Svolgimento attività previste nei termini di legge		100%	100%	100%	100%	Cascone Giorgio di Giorgio Giuseppe Basile Rosanna Militello Giovanni Digrandi Salvina Iacono Salvatore Salvo Rossi Maria Paternò Annamaria Spata Antonella Scrofani Antonella Scribano Giovanna Tumino Enzo Russo Salvatore La Cognata Emanuela Scribano Emilio	780/1 780/3	

Settore	Missione	Programma	Codice obiettivo	Categoria obiettivo	Descrizione servizio (previsto in deliberazione del Commissario con i poteri della Giunta n. 59/2017)	Descrizione Obiettivo (Performance)	codice attività	Azioni/Attività (PDO)	scostamento ottenuto e peso raggiunto	Indicatore	U.M.	Valore raggiunto 2016	Target atteso			Risorse umane Cognome e nome	INDICATORI FINANZIARI Capitolo di bilancio	Carta dei Servizi e degli standard di qualità (SI/NO)
													2017	2018	2019			
							b.3.2	Riaccertamento ordinario dei residui				100%	100%	100%	100%	di Giorgio Giuseppe Tomasi Anna Cascone Giorgio La Cognata Emanuela Russo Salvatore Scribano Emilio	780/5 780/10	
							b.3.3	Ricognizione del perimetro del gruppo amministrazione pubblica ai fini del bilancio consolidato				100%	100%	100%	100%	di Giorgio Giuseppe Tomasi Anna	//	
3	01	03	b.4	Efficacia	Gestione fondi extra bilancio e fondi speciali	Gestione fondi con apertura di credito (regionali e comunitari) 1.c	B.4.1	Emissione ordinativi di pagamento previa verifica contabile. Rendicontazione ordinativi di accreditamento. Gestione trasferimenti delegati dalla Regione. Tenuta contabilità fondi con apertura credito. Gestione piattaforma multimediale SI-GTS.		Contabilizzazione e adempimenti relativi ai fondi		100%	100%	100%	100%	Cascone Giorgio Scribano Emilio	//	
3	01	03	b.5	Efficacia	Gestione economica e previdenziale del personale	Gestione economica del personale dipendente con l'applicazione dei vari istituti contrattuali ed adempimenti connessi 1.c	b.5.1	Gestione economica del personale e quantificazione previsione spesa annuale. Elaborazione stipendi e retribuzioni accessorie. Versamento contributi prev.li ed assistenziali. Gestione crediti privati e cartolarizzazione mensile INPS. Redazione e trasmissione Modello 770, elaborazione C.U. e rapporti con l'Agenzia delle Entrate. Adempimenti fiscali e contributivi relativi al personale dipendente ed Amministratori.		Svolgimento delle attività previste		100%	100%	100%	100%	Raucea Giuseppe Cavalieri M. Angela Ruscito Lamberto Criscione Pietro LaTerra Maria Fronte Patrizia Calvo Maria Spata Mirella	751 743/1 780/3	
3	01	03				Gestione previdenziale del personale sotto l'aspetto giuridico e pensionistico. Gestione contenzioso previdenziale. Gestione rapporti con l'Inps e altri istituti previdenziali. 1.C	b.5.2	Gestione ed utilizzazione software INPS "Pensioni Euro S7". Gestione pratiche di pensione. Cessazioni. TFS. TFR. Fondi pensioni e pensione complementare. Riscatti e ricongiunzioni servizi		Svolgimento delle attività previste		100%	100%	100%	100%	D'Apico Maria Tumino Enzo	780/1	

Settore	Missione	Programma	Codice obiettivo	Categoria obiettivo	Descrizione servizio (previsto in deliberazione del Commissario con i poteri della Giunta n. 59/2017)	Descrizione Obiettivo (Performance)	codice attività	Azioni/Attività (PDO)	scostamenti o ottenuto e peso raggiunto	Indicatore	U.M.	Valore raggiunto 2016	Target atteso			Risorse umane Cognome e nome	INDICATORI FINANZIARI Capitolo di bilancio	Carta dei Servizi e degli standard di qualità (SI/NO)
													2017	2018	2019			
3	01	08				Adeguamento sistema informatico per collegamento diretto dei dati relativi agli oneri retributivi al personale dipendente con le procedure poste in essere dall'ufficio personale 1.c	b.5.3	Aggiornamento cedolini on line e altri dati retributivi relativi al personale dipendente. Supporto tecnico a tutti gli utilizzatori		Realizzazione e manutenzione del sistema		100%	100%	100%	100%	Raucea Giuseppe Cavalieri M.Angela Ruscito Lamberto La Terra Maria	751	
3	01	04	b.6	Efficacia	Entrate Tributarie	Accertamento entrate 1.c	b.6.1	Gestione procedimenti connessi alle entrate tributarie. Controllo e monitoraggio attività di riscossione.		Svolgimento delle attività previste		100%	100%	100%	100%	Damanti Clara Russo Salvatore La Cognata Emanuela Scribano Giovanna Di Grandi Salvatrice	780/1 780/3	
3	01	03	b.7	Efficacia	Servizio Economato	Gestione fondi economici e anticipazioni straordinarie ed inventariazione beni mobili.	b.7.1	Registrazione documenti e pagamenti vari tramite strumenti bancari o in contanti. Annotazione variazione di carico e scarico, valori di ammortamento.		Svolgimento delle attività previste		100%	100%	100%	100%	Criscione Maria Palacino Giambattista Scribano Emilio Leggio Carmela	743/1 743/3 750	
3	01	11	b.8	Efficacia	Anticorruzione, Trasparenza e Qualità	Mappatura ed analisi del Risk Management ai fini dell'aggiornamento e della predisposizione PTPC 2017/2019. Adattamento e riempimento della tabella Master relativa a: "Amministrazione Trasparente" secondo i requisiti di completezza, accessibilità e aggiornamento in analogia come da Delibera Civit 50/2013. Attuazione misure di prevenzione contenute nel PTPC 2016/2018 per l'anno 2017. 2.b	b.8.1	Redazione schede del PTPC relative alla gestione del rischio corruzione		Rispetto scadenze stabilite dal R.P.C. o CIVIT		10-dic	30 Nov.	30 Nov.	30 Nov.	Damanti Clara	//	
							b.8.2	Adattamento e riempimento della tabella Master relativa a "Amministrazione trasparente". Redazione schede relative a report trimestrali e semestrali		Aggiornamento alle scadenze		20-dic	30-nov	30-nov	30-nov	Russo Salvatore	//	
							b.8.3	Attuazione misure del PTPC di rispettiva competenza		Rispetto obiettivi PTPC		100%	100%	100%	100%	Damanti Clara	//	

P.E.G. n. 4 - Lavori Pubblici ed Infrastrutture - DIRIGENTE: ing. Carlo Sinatra

4			A.1	Strategico		IL TERRITORIO UNA SFIDA PER L'ENTE NELLA PROMOZIONE DELLO SVILUPPO E DEL BENESSERE: a. pianificazione e studio delle misure a sostegno dello sviluppo e del benessere del territorio. b. Reperimento risorse, ricerca e cooptazione ai progetti di finanziamento aggiuntivi trasferiti da altri soggetti pubblici. c. Programmazione e funzionamento.				Media percentuale degli scostamenti degli obiettivi operativi sotto specificati								
4	1	11	1C	Efficienza	Gestione del		1C.1	Monitoraggio, controllo e predisposizione del programma provinciale delle autorizzazioni		Programma provinciale delle autorizzazioni (Autoscuole)	N.	1	1	1	1	Responsabile: Caccamo Nello (cat. D) - Schinà Claudio (cat. C) - Carmelo Dinatale (cat. C) - Guarnaccia Giovanna (cat. B)		

Settore	Missione	Programma	Codice obiettivo	Categoria obiettivo	Descrizione servizio (previsto in deliberazione del Commissario con i poteri della Giunta n. 59/2017)	Descrizione Obiettivo (Performance)	codice attività	Azioni/Attività (PDO)	scostamento ottenuto e peso raggiunto	Indicatore	U.M.	Valore raggiunto 2016	Target atteso			Risorse umane Cognome e nome	INDICATORI FINANZIARI Capitolo di bilancio	Carta dei Servizi e degli standard di qualità (SI/NO)	
													2017	2018	2019				
4	1	11	1B	Efficacia	servizio di controllo sulle autoscuole, sulle scuole nautiche e sulle agenzie di disbrigo pratiche automobilistiche	Programmazione delle autorizzazioni (autoscuole) a livello provinciale e gestione e monitoraggio servizio autoscuole, scuole nautiche e agenzie di disbrigo pratiche automobilistiche - 1.C.	1B.1	Istruttoria amministrativa e tecnica per il rilascio di autorizzazioni relative all'attività di autoscuole, sulle scuole nautiche e sulle agenzie di disbrigo pratiche automobilistiche; controlli ispettivi sulle predette attività		Tempi di rilascio autorizzazioni Autoscuole, Scuole Nautiche, Studi di Consulenza	GG.	15	15	15	15	Responsabile: Caccamo Nello (cat. D) - Schiminà Claudio (cat. C) - Carmelo Dinatale (cat. C) - Guarnaccia Giovanna (cat. B)			
4	14	01	2C	Efficacia	Azioni e misure a valere sui Fondi ex Insciem	Attuazione delle misure 5 e 6 dei Fondi ex Insciem - 1.B.	2C.1	Gestione procedure e monitoraggio erogazioni Fondi Misure 5.1 (capitalizzazione Imprese), 5.2 (Patrimonializzazione CONFIDI), 5.3 (Interventi in conto interessi per ripianamento passività - investimenti).		Gestione e Monitoraggio	% liquidato/ totale	80%	80%	90%	100%	Responsabile: Intorrella Rita (cat.D) - Alabiso Giovanni (cat. D), Criscione Emanuele (cat. D) - Tumino Rossella (Cat. C) - Pietro Bracchitta Vincenzo (cat. C) - Pace Pietro (cat. B)	2624 (Residui passivi 2006 - fondi vincolati)	SI	
							2C.2	Gestione procedure e monitoraggio Erogazione Fondi Misura 6 per interventi a sostegno dei progetti di promozione dei Consorzi all'estero		Gestione e Monitoraggio	% liquidato/ totale	80%	80%	90%	100%	Responsabile: Intorrella Rita (cat.D) - Alabiso Giovanni (cat. D) - Bracchitta Vincenzo (cat. C)	2624 (Residui passivi 2006 - fondi vincolati)	NO	
4	18	01	2B	Efficacia	INFRASTRUTTURE/Azioni e misure a valere sui Fondi ex Insciem	organizzazione e gestione delle procedure per l'utilizzo da parte del libero Consorzio Comunale di Ragusa delle risorse provenienti dai saldi di liquidazione degli EE.RR. (Fondi ex Insciem), in attuazione dell'art. 11 della L.R. 5.11.2004, n. 15	2B.1	procedimenti istruttori ed autorizzatori per l'erogazione dei fondi ai soggetti beneficiari in conformità in attuazione dell'accordo interistituzionale di programma del 26.7.2006		FORMALIZZAZIONE DEGLI ADEMPIMENTI	SI / NO	SI	SI	SI	SI	Distefano Salvatore (cat. D) - Sortino Rosario (cat. D - dal 21.4.2017)	2630/5	SI	
							2B.2	monitoraggio e controllo dello stato di attuazione del piano di utilizzo in conformità in attuazione dell'accordo interistituzionale di programma del 26.7.2006		FORMALIZZAZIONE DEGLI ADEMPIMENTI	SI / NO	SI	SI	SI	SI	Distefano Salvatore (cat. D) - Sortino Rosario (cat. D - dal 21.4.2017)	2630/5	NO	
								Attività riguardante il Servizio di Security Banchina di Riva del Porto di Pozzallo compreso l'instradamento dei passeggeri e dei mezzi presso la stessa banchina, per una migliore accoglienza dei Passeggeri in transito, la								1960			
																	2011/3		
																	2011/4		
																	2012		
																	2012/1		
																	Responsabile: Santoro Mario (cat. D) - Monaco Carmela (cat. D) - Distefano Antonino (Cat. C) - Tidona Marco (Cat. D) - Gerratana Michele (Cat. C)		

Settore	Missione	Programma	Codice obiettivo	Categoria obiettivo	Descrizione servizio (previsto in deliberazione del Commissario con i poteri della Giunta n. 59/2017)	Descrizione Obiettivo (Performance)	codice attività	Azioni/Attività (PDO)	scostamento ottenuto e peso raggiunto	Indicatore	U.M.	Valore raggiunto 2016	Target atteso			Risorse umane Cognome e nome	INDICATORI FINANZIARI Capitolo di bilancio	Carta dei Servizi e degli standard di qualità (SI/NO)		
													2017	2018	2019					
4	1	11	3C	Efficienza	Gestione concessione presso il Porto di Pozzallo - Banchina di riva e gestione / edilizia	Miglioramento delle condizioni di imbarco e sbarco passeggeri nella banchina di riva del Porto di Pozzallo - 1.C.	3C.1	facilitazione degli scambi commerciali e turistici, e, soprattutto, la garanzia delle condizioni di sicurezza durante le operazioni di imbarco/sbarco con riferimento sia a fatti non volontari (safety) che a fatti volontari (security). Aggiornamento e attuazione del Piano di Sicurezza relativo all'impianto portuale (facility) gestito dall'Ente		% Assistenza per N. Imbarchi - Sbarchi effettuata/richiesta	%	100%	100%	100%	100%	Ferro Luigi (Cat. C) - Antonazzo Nicola Antonino (Cat. C) - Mauro Eugenio (Cat. C) - Modica Bittardo Giuseppe (Cat. C) - Brancati Antonino (Cat. B) - Caruso Guglielmo (Cat. B) - Galazzo Giuseppe (Cat. B) - Alescio Felice (Cat. A) - Sena Giacomo (Cat. A) - Terho Katrina (Cat. B) - Sebastiano Ciranna (Cat. B) - Luciano Biazzo (Cat. B) - Busà Natalino (Cat. A) - Sortino Rosario (cat. D) - Pace Pietro (Cat. B) - Amore Maria (Cat. B)	2013			
																				2014
							3C.2	Completamento realizzazione della nuova stazione passeggeri nel porto di Pozzallo (finanziata con i Fondi PTP)		Realizzazione dell'opera	%	60%	90%	FINE LAVORI	-	Scionti Giovanna (cat. D) - LaTerra Antonio (cat. C) - Massari Emanuele (cat. C) - Di Natale Carmelo (cat. C) - Dimartino Giancarlo (cat. D) - Michele Gerratana (cat. C)	2319			
4			A.2	Strategico		L'azione amministrativa al servizio dei cittadini: a) Efficiente (Riduzione e contenimento della spesa, riqualificazione personale per ottimizzazione Risorse Umane, recupero entrate, reperimento ed utilizzo fondi comunitari) b) Trasparente (Anticorruzione, trasparenza e qualità) c) Sicuro (Sicurezza, legalità e controllo)				Media percentuale degli scostamenti degli obiettivi operativi sotto specificati										
4	01	05	4C	Efficienza	Servizi Patrimonio Immobiliare	Razionalizzazione del Patrimonio Immobiliare dell'Ente. Riduzione delle locazioni passive - 2. A.	4C.1	Predisposizione piano di valorizzazione del patrimonio immobiliare ed espletamento delle procedure tecniche e amministrative finalizzate alla alienazione dei beni.		rispetto scadenza	SI / NO	SI	SI	SI	SI	Responsabile: Rizzo Salvatore (cat. D) - Valentini Ornella (cat. C) - Tomasi Giovanni (cat. B) - Biagio Tummino (Cat. C)		NO		
							4C.2	Razionalizzazione del Patrimonio Immobiliare finalizzata alla riduzione degli immobili in affitto, in particolare quelli ricadenti nel territorio di Modica, con programmazione interventi, riorganizzazione e razionalizzazione spazi per finalità istituzionali.		% affitti (anno) / affitti 2015	%	100%	80%	60%	40%	Responsabile: Rizzo Salvatore (cat. D) - Valentini Ornella (cat. C) - Tomasi Giovanni (cat. B) - Ciccirella Virginia (cat. D) - Antonio Laterra (cat. C) - Giorgio Gurrieri (cat. D) - Giovanna Scionti (cat. D) - Emanuele Massai (cat. C) - Ferraro Joseph (cat. C) - Giovanni Altamore (cat. B) - Giovanni Baglieri (cat. D) - Biagio Tummino (Cat. C)		NO		

Settore	Missione	Programma	Codice obiettivo	Categoria obiettivo	Descrizione servizio (previsto in deliberazione del Commissario con i poteri della Giunta n. 59/2017)	Descrizione Obiettivo (Performance)	codice attività	Azioni/Attività (PDO)	scostamento ottenuto e peso raggiunto	Indicatore	U.M.	Valore raggiunto 2016	Target atteso			Risorse umane Cognome e nome	INDICATORI FINANZIARI Capitolo di bilancio	Carta dei Servizi e degli standard di qualità (SI/NO)
													2017	2018	2019			
4	01	11	5C	Efficienza	Attività anticorruzione e trasparenza	Mappatura ed analisi del Risk Management ai fini dell'aggiornamento e delle predisposizioni P.T.P.C. 2017/2019 - 2. B.	5C.1	Compilazione schede con scadenze previste nel P.T.C.P. di competenza- Monitoraggio costante dell'evoluzione dei processi e delle misure di prevenzione previste dal P.T.C.P.		Rispetto scadenze stabilite dal R.P.C. o CIVIT	SI / NO	SI	SI	SI	SI	Rosario Sortino (cat. D) - Intorrella Rita (cat. D) - Giovanni Altamore (cat. B) - Pietro Pace (cat. B) - Giorgio Cafiso (cat. B)		NO
						Adattamento e riempimento della tabella Master relativa a "Amministrazione Trasparente" secondo i requisiti di completezza, accessibilità e aggiornamento in analogia come da delibera CIVIT 50/2013 - 2. B.	5C.2	Pubblicazione e aggiornamento periodico delle tabelle e delle schede derivanti dalla "tabella Master" presso il sito dell'Ente, nella sezione "Amministrazione Trasparente" in esecuzione della delibera CIVIT 50/2013.		Rispetto scadenze	SI / NO	SI	SI	SI	SI	Rosario Sortino (cat. D) - Intorrella Rita (cat. D) - Giovanni Altamore (cat. B) - Pietro Pace (cat. B) - Giorgio Cafiso (cat. B)		NO
						Attuazione misure di prevenzione contenute nel P.T.P.C. 2017/2019 per l'anno 2017 - 2. B.	5C.3	Attuazione misure del P.T.P.C. di rispettiva competenza		Rispetto scadenze	%	100%	100%	100%	100%	100%	Rosario Sortino (cat. D) - Intorrella Rita (cat. D) - Giovanni Altamore (cat. B) - Pietro Pace (cat. B) - Giorgio Cafiso (cat. B)	
4	10	05	6C	Efficienza	Servizio Concessioni e Autorizzazioni e TOSAP	Razionalizzazione utilizzo e gestione del demanio stradale. 2.A	6C.1	Aggiornamento e informatizzazione del catasto della rete stradale - censimento accessi, cartellonistica, occupazioni, segnaletica.		KM INFORMATIZZATI /SU TOTALE KM	%	41%	42%	43%	44%	Responsabile: Massari Rosario (cat. D) , Ottaviano Vincenzo (Cat. C) - Solarino Salvatore (Cat.C) - Distefano Angelo (Cat. B) - Isabella Franca (Cat. C) - Carrabino Claudia (Cat. B) - Pluchino Emanuele (cat. D), Rosario Sgarioni (cat. D), Massimo Canzonieri (cat. B), Schininà Claudio (cat. C),	780/5	
																	970/2	
																	2011	
																	2011/2	
																	2018	
																	2019	
																	835/1	
																	863/1	
																	863/4	
																	863/5	
							7C.1	Istruttoria tecnica, amministrativa, contabile delle pratiche relative a rilascio di autorizzazioni - concessioni - nulla osta per accessi, diramazioni, ecc.		N. RICHIESTE DI AUTORIZZAZIONI - NULLAOSTA EVASE/ N. RICHIESTE (PASSI CARRABILI/ ACCESSI /INTERSEZIONI)	%	100%	100%	100%	100%	Responsabile: Massari Rosario (cat. D) - Ottaviano Vincenzo (Cat.C) - Solarino Salvatore (Cat.C) - Distefano Angelo (Cat. B) - Isabella Franca (Cat.C) - Carrabino Claudia (cat. B) - Madera Giuseppe (Cat.C) - Vernuccio Maria (cat. D) - Gallaro Rosalba (Cat. B) - Criscione Maria (Cat. B) - Occhipinti Francesca (Cat. B) - Floriddia Maria Pina (Cat. B) - Vindigni Giovanni (Cat.C) - Cavallo Maria (Cat. B)		

Settore	Missione	Programma	Codice obiettivo	Categoria obiettivo	Descrizione servizio (previsto in deliberazione del Commissario con i poteri della Giunta n. 59/2017)	Descrizione Obiettivo (Performance)	codice attività	Azioni/Attività (PDO)	scostamento ottenuto e peso raggiunto	Indicatore	U.M.	Valore raggiunto 2016	Target atteso			Risorse umane Cognome e nome	INDICATORI FINANZIARI Capitolo di bilancio	Carta dei Servizi e degli standard di qualità (SI/NO)
													2017	2018	2019			
4	10	05	7C	Efficacia	Servizio Concessioni e Autorizzazioni e TOSAP	Gestione e utilizzo del demanio stradale - 2A	7C.2	Istruttoria tecnica, amministrativa, contabile delle pratiche relative a rilascio di autorizzazioni - concessioni - nulla osta per cartellonistica stradale		N. RICHIESTE DI AUTORIZZAZIONI - NULLAOSTA EVASE/ N. RICHIESTE CARTELLONISTICHE	%	100%	100%	100%	100%	Responsabile: Pluchino Emanuele (Cat. D) - Sgarioto Rosario (cat. D in pensione dall'1.5.2017) - Canzonieri Massimo (Cat. B) - Puma Rita (Cat. B) - Giannone Emilia (Cat. B)		
								Istruttoria amministrativa - contabile rilascio delle concessioni relative all'occupazione del demanio stradale (TOSAP)		N. RICHIESTE DI AUTORIZZAZIONI CONCESSIONI (ACCESSI, ATTRAVERSAMENTI E PARALLELISMI TOSAP)	%	100%	100%	100%	100%	Responsabile: Schininà Giovanni (cat. D) - Brugaletta Emanuela (Cat. B) - Iacono Michelina (Cat. B) - Chessari Sebastiano (Cat. B), Nunzio Strada (Cat. D)		
								Istruttoria amministrativa per l'autorizzazione di manifestazioni motoristiche e simili e connessi procedimenti per la regolamentazione della circolazione stradale e ordinanze		N. RICHIESTE PER MANIFESTAZIONI SPORTIVE EVASE/N. RICHIESTE	%	100%	100%	100%	100%	Responsabile: Pluchino Emanuele (Cat. D) - Sgarioto Rosario (cat. D in pensione dall'1.5.2017) - Canzonieri Massimo (Cat. B) - Puma Rita (Cat. B) - Giannone Emilia (Cat. B) - Schininà Claudio (Cat. C)		
4	10	05	3B	Efficacia	Servizi alla viabilità	Gestione e utilizzo del demanio stradale - 2A	3B.1	Istruttoria tecnica, amministrativa, contabile delle pratiche relative a rilascio di autorizzazioni - concessioni - nulla osta per accessi, diramazioni, ecc.		TEMPI DI RILASCIO AUTORIZZAZIONI/ CONCESSIONI/ NULLA OSTA (ACCESSI E DIRAMAZIONI)	GG.	48	47	46	45	Responsabile: Massari Rosario, (cat. D) - Ottaviano Vincenzo (Cat.C) - Solarino Salvatore (Cat.C) - Distefano Angelo (Cat. B) - Isabella Franca (Cat.C) - Carrabino Claudia (cat. B) - Madera Giuseppe (Cat. C) - Vernuccio Maria (cat. D) - Bracchitta Vincenzo (Cat.C) - Gallaro Rosalba (Cat. B) - Criscione Maria (Cat. B) - Occhipinti Francesca (Cat. B) - Floriddia Maria Pina (Cat. B) - Vindigni Giovanni (Cat. C) - Cavallo Maria (Cat. B)		
								Istruttoria tecnica, amministrativa, contabile delle pratiche relative a rilascio di autorizzazioni - concessioni - nulla osta per cartellonistica stradale		TEMPI DI RILASCIO AUTORIZZAZIONI/ CONCESSIONI/ NULLA OSTA CARTELLONISTICHE	GG.	48	47	46	45	Responsabile: Pluchino Emanuele (Cat. D) - Sgarioto Rosario (cat. D in pensione dall'1.5.2017) - Canzonieri Massimo (Cat. B) - Puma Rita (Cat. B) - Giannone Emilia (Cat. B) -		

Settore	Missione	Programma	Codice obiettivo	Categoria obiettivo	Descrizione servizio (previsto in deliberazione del Commissario con i poteri della Giunta n. 59/2017)	Descrizione Obiettivo (Performance)	codice attività	Azioni/Attività (PDO)	scostamenti ottenuti e peso raggiunto	Indicatore	U.M.	Valore raggiunto 2016	Target atteso			Risorse umane Cognome e nome	INDICATORI FINANZIARI Capitolo di bilancio	Carta dei Servizi e degli standard di qualità (SI/NO)
													2017	2018	2019			
							3B.3	Istruttoria amministrativa - contabile rilascio delle concessioni relative all'occupazione del demanio stradale (TOSAP)		TEMPI DI RILASCIO PER CONCESSIONI (ACCESSI, ATTRAVERSAMENTI E PARALLELISMI TOSAP)	GG.	48	47	46	45	Responsabile. Schininà Giovanni (cat. D) - Brugaletta Emanuela (Cat. B) - Iacono Michelina (Cat. B) - Chessari Sebastiano (Cat. B), Nunzio Strada (Cat. D)		
							3B.4	istruttoria amministrativa per l'autorizzazione di manifestazioni motoristiche e simili e connessi procedimenti per la regolamentazione della circolazione stradale e ordinanze		TEMPI DI RILASCIO PER MANIFESTAZIONI SPORTIVE EVASE/N. RICHIESTE	GG.	49	48	47	46	Responsabile: Pluchino Emanuele (Cat. D) - Sgaroto Rosario (cat. D in pensione dall'1.5.2017) - Canzonieri Massimo (Cat. B) - Puma Rita (Cat. B) - Giannone Emilia (Cat. B) - Schininà Claudio (Cat. C)		
4			A.3	Strategico		Mobilità: Infrastrutture viarie				Media percentuale degli scostamenti degli obiettivi operativi sotto specificati								
4	10	05	8C	Efficienza	Servizi alla viabilità	Manutenzione, adeguamento ed ammodernamento della rete stradale	8C.1	Predisposizione e attuazione dei Piani triennali delle opere pubbliche, del piano di riqualificazione della rete stradale, dei Piani attinenti la Viabilità. Attività di project management, progettazione, direzione lavori, collaudi, rendicontazione, procedure di affidamento per manutenzioni ordinarie e straordinarie, adeguamenti e ammodernamento della rete stradale.		INTERVENTI AVVIATI /INTERVENTI FINANZIATI	%	100%	100%	100%	100%	COMPARTO OVEST: Cannata Attilio (cat. D) - Martorana Carmelo (cat. D) - Guastella Luigi (cat. C) - Trovato Gaetano (Cat.C) - Scrofani Luigi (Cat.C) - Scalone Carmelo (Cat.C) - Lasagna Liuzzo Gino (Cat.C) - Manenti Giovanna (Cat. B) - COMPARTO EST: Fede Raffaele (cat. D) -Occhipinti Francesco (Cat.C) - Tidona Marco (cat D) -Ferro Luigi (Cat.C) - Modica Bittardo Giuseppe (Cat.C) - Gerratana Michele (Cat.C) - Antonazzo Nicola Antonino (Cat.C) - Rendo Giuseppe (Cat. B)- Carrabino Rita (Cat. B) - SERV. GEN.: Dimartino Giancarlo (cat. D) - Giliberto Concetta (cat. D)- Raffone Tiziana (Cat. B) - Licitra Giovanni (Cat.B) - Cannizzo Giacomo (Cat. A) (fino al 31.5.16) - Rando Ignazio (Cat. A) - Cascone Giorgio (Cat. A) (dal 01.6.2016) - Barbagallo		SI
							4B.1	Interventi manutentivi eseguiti con il personale interno (ripristino sfossature, pulizia cigli,		N.RICHIESTE INTERVENTO/N.RICHIESTE EVASE (OPERAI	%	88%	89%	90%	91%	Responsabile: Caccamo Nello (cat. D) - Schininà Claudio (Cat.C) -Pernazza Giovanni (Cat.C) - Diquattro Giuseppe (Cat.C) - Dinatale carmelo (Cat.C) - Guarnaccia Giovanna	791 2016 2016/1 2020 2020/1 2020/2	

Settore	Missione	Programma	Codice obiettivo	Categoria obiettivo	Descrizione servizio (previsto in deliberazione del Commissario con i poteri della Giunta n. 59/2017)	Descrizione Obiettivo (Performance)	codice attività	Azioni/Attività (PDO)	scostamento ottenuto e peso raggiunto	Indicatore	U.M.	Valore raggiunto 2016	Target atteso			Risorse umane Cognome e nome	INDICATORI FINANZIARI Capitolo di bilancio	Carta dei Servizi e degli standard di qualità (SI/NO)
													2017	2018	2019			
4	10	5	4B	Efficacia	Servizi alla viabilità	Tutela, vigilanza, controllo, ispezione e manutenzione della rete stradale - 3	4B.2	canali, segnaletica stradale orizzontale e verticale).		SEGNALETICA - OPERAI STRADALI)						(cat.B) - Fumuso Ferdinando (Cat.B) - Brancati Antonino (cat.B) - Galazzo Giuseppe (cat. B) - Scifo Giuseppe (cat. B) - Calafiore Concetto (cat. B)	2021/1 2021/2 2028 2035 2068	
								Vigilanza, controllo e ispezione delle strade e delle relative pertinenze da parte degli ispettori e dei capi cantonieri		KM. STRADE CONTROLLATE/KM. STRADE	%	100%	100%	100%	100%	COMPARTO OVEST: Cannata Attilio (cat. D) - Martorana Carmelo (cat. D) - Guastella Luigi (cat. C) - Trovato Gaetano (Cat.C) - Scrofani Luigi (Cat.C) - Scalone Carmelo (Cat.C) - Lasagna Liuzzo Gino (Cat.C) - Manenti Giovanna (Cat. B) COMPARTO EST: Fede Raffaele (cat. D) - Occhipinti Francesco (Cat.C) - Tidona Marco (cat. D) -Ferro Luigi (Cat.C) - Modica Bittorido Giuseppe (Cat.C) -Gerratana Michele (Cat.C) - Antonazzo Nicola Antonino (Cat.C) - Rendo Giuseppe (cat. B) - Carrabino Rita (Cat. B) Servizi Manutentivi: Schinà Claudio (Cat.C) - Pernazza Giovanni (Cat.C) - Diquattro Giuseppe (Cat.C) - Dinatale Carmelo (Cat.C)	2010	SI
4	10	5	9C	Efficienza	Servizi alla viabilità	Gestione efficiente impianti di pubblica illuminazione - 3	9C.1	Monitoraggio, controllo e manutenzione impianti		N. RICHIESTE DI INTERVENTO	%	100%	100%	100%	100%	Responsabile: Dimartino Giancarlo (cat. D) -	2030 2031	
4	10	05	10C	Efficienza	Servizi Espropriativi	Ottimizzazione procedure espropriative per realizzazione settore OO.PP. - 3	10C.1	Attività tecnica e amministrativa per definizione procedure		ELENCO ANNUALE: % (INTERVENTI	%	100%	100%	100%	100%	Responsabile: Dimartino Giancarlo (cat. D) - Responsabile sub-sezione: Lo	789 805 2050	
4	10	05	11C	Efficienza	Servizi alla viabilità	Ripristino delle condizioni di transitabilità della rete stradale a seguito di incidenti - 3	11C.1	Affidamento, gestione e monitoraggio servizio di ripristino delle condizioni di transitabilità della rete stradale a seguito di incidenti		N. 1 (AFFIDAMENTO TRIENNALE)	N.	1	1	1	1	SERVIZI AMMINISTRATIVI: Criscione Emanuele (cat. D) - Sortino Rosario (cat.D) - Pace Pietro (cat.B)- Amore Maria (Cat.B) - Cassarino Milena (cat.B) - Tumino Rossella (Cat.C)		
4	10	05	5B	Efficacia	Interventi Infrastrutturali	Grandi infrastrutture e trasporti - trasporto pubblico locale - programmazione delle opere pubbliche	5B.1	formazione del programma triennale ex art. 6 della L.R. 12.7.2011, n.12 e relativo elenco annuale e adempimenti correlati		FORMALIZZAZIONE DEGLI ADEMPIMENTI	SI / NO	SI	SI	SI	SI	Responsabile: Dimartino Giancarlo (cat. D) - Responsabile sub-sezione: Dipasquale Salvatore (cat. D) - Puglisi Costantino (cat. C) - Firrincieli Giovanna (Cat. B)		
4			A.4	Strategico		4. Sostegno alle istituzioni, alla persona e alla famiglia				Media percentuale degli scostamenti degli obiettivi operativi sotto specificati								
								Predisposizione e								Rizzo Salvatore (cat.D) -	684	

Settore	Missione	Programma	Codice obiettivo	Categoria obiettivo	Descrizione servizio (previsto in deliberazione del Commissario con i poteri della Giunta n. 59/2017)	Descrizione Obiettivo (Performance)	codice attività	Azioni/Attività (PDO)	scostamento ottenuto e peso raggiunto	Indicatore	U.M.	Valore raggiunto 2016	Target atteso			Risorse umane Cognome e nome	INDICATORI FINANZIARI Capitolo di bilancio	Carta dei Servizi e degli standard di qualità (SI/NO)
													2017	2018	2019			
4	01	06	12C	Efficienza	Servizi Patrimonio immobiliare	Manutenzione, adeguamento ed ammodernamento delle sedi istituzionali, degli Uffici dell'Ente e degli edifici scolastici	12C.1	attuazione dei Piani triennali delle opere pubbliche, dei Piani attinenti l'Edilizia Scolastica, civile,		interventi avviati /interventi finanziati	%	100%	100%	100%	100%	Valentini Ornella (cat. C) - Tomasi Giovanni (cat. B) - Ciccarella Virginia (cat. D) - Antonio Laterra (cat. C) - Giorgio Gurrieri (cat. D) -	684/1 878 879 900 1525	
4	04	02	6B	Efficacia	Servizi Patrimonio immobiliare	Tutela, vigilanza, controllo, ispezione e manutenzione degli edifici	6B.1	Piccoli interventi manutentivi eseguiti con il personale interno (impianti elettrici, infissi, finiture, ecc).		N.RICHIESTE INTERVENTO/N.RICHIESTE EVASE (OPERAI edili)	%	88%	89%	90%	91%	Responsabile: Caccamo Nello (cat. D) - Schininà Claudio (Cat.C) - Carmelo Dinatale(cat. C) - Dipietro Bruno (Cat. B) - Giorgio Muccio (Cat. B) - Giovanni Iozzia (cat.B)		
							6B.2	Vigilanza, controllo e ispezione degli edifici, ivi comprese le dotazioni impiantistiche		edifici controllati/edifici	%	100%	100%	100%	100%	Responsabile: Rizzo Salvatore (cat.D) - Valentini Ornella (cat. C) - Tomasi Giovanni (cat. B) - Ciccarella Virginia (cat. D) - Antonio Laterra (cat.C) - Giorgio Gurrieri (cat. D) -	863/10 870 871 871/1 872 2534/1	

P.E.G. n. 5 - Pianificazione del Territorio e Infrastrutture - DIRIGENTE: ing. Vincenzo Corallo

4			A.1	Strategico	<p>IL TERRITORIO UNA SFIDA PER L'ENTE NELLA PROMOZIONE DELLO SVILUPPO E DEL BENESSERE:</p> <p>a. pianificazione e studio delle misure a sostegno dello sviluppo e del benessere del territorio.</p> <p>b. Reperimento risorse, ricerca e cooptazione ai progetti di finanziamento aggiuntivi trasferiti da altri soggetti pubblici.</p> <p>c. Programmazione e funzionamento.</p>				Media percentuale degli scostamenti degli obiettivi operativi sotto specificati									
---	--	--	-----	------------	--	--	--	--	---	--	--	--	--	--	--	--	--	--

Obiettivo strategico 1a - Pianificazione e studio delle misure a sostegno dello sviluppo e del benessere del territorio

05	08	01	1a,1	Obiettivo di efficacia	Pianificazione e programmazione	Formazione del nuovo Piano Territoriale di Coordinamento di cui agli artt. 27 e 34 della L.R. 15.08.2015, n.15, in aggiornamento del Piano Territoriale Provinciale di cui all'art.12 della Legge regionale 03.06.1986, n.9.-	1a.1.1	Monitoraggio dello stato di attuazione del Piano Territoriale Provinciale		Attuazione adempimento programmato	SI/NO	-				SALVATORE DISTEFANO Giuseppina Greco Antonio Di quattro Marco Battaglia	2094	
							1a.1.2	Azioni propedeutiche: raccolta dei dati di base e avvio della concertazione con le istituzioni sovraordinate e con le altre rappresentanze istituzionali e socio-economiche del territorio.										
							1a.1.3	Aggiornamento del piano territoriale provinciale e annessa procedura di Valutazione ambientale strategica										

Settore	Missione	Programma	Codice obiettivo	Categoria obiettivo	Descrizione servizio (previsto in deliberazione del Commissario con i poteri della Giunta n. 59/2017)	Descrizione Obiettivo (Performance)	codice attività	Azioni/Attività (PDO)	scostamento ottenuto e peso raggiunto	Indicatore	U.M.	Valore raggiunto 2016	Target atteso			Risorse umane Cognome e nome	INDICATORI FINANZIARI Capitolo di bilancio	Carta dei Servizi e degli standard di qualità (SI/NO)
													2017	2018	2019			
05	09	06	1a.3	Obiettivo di efficacia	Pianificazione e programmazione	Risorsa idrica - Gestione della rete di controllo dei principali parametri qualitativi delle acque freatiche nel territorio provinciale	1a.3.2	Gestione delle informazioni mediante protocollo di intesa con il dipartimento Regionale degli Interventi Infrastrutturali per l'Agricoltura, l'Università di Catania - Dipartimento di Gestione dei sistemi Agro-alimentari ed Ambientali, il CSEI di Catania ed il Settore Geologia		Azione programmata	SI/NO	Avvio del progetto	Avvio dei lavori	Ultimaizone dei lavori	Rendocontai zone e collaudo	GIUSEPPE CIANCIOLO Salvatore Schinà Marcello Dipasquale Marco Battaglia	-	
							1a.3.3	Implementazione della rete a valere sulle risorse stanziata con il Patto Territoriale per la Provincia di Ragusa - Progetto MORISO - Realizzazione dell'intervento in partenariato con il CSEI di Catania e altri soggetti e/o istituzioni - Avvio dei lavori di installazione della rete.										
05	14	01	1a.4	Obiettivo di efficacia	Servizi per lo sviluppo economico	Programmazione socio economica - Piano di Sviluppo socio Economico e stato di verifica programmazione socio economica art. 9 L.R. 9/86 e art.34 della L.R. 15/2015	1a.4.1	Aggiornamento Piano di Sviluppo socio economico e stato di verifica programmazione socio economica: - concertazione territoriale per la condivisione delle linee strategiche di sviluppo locale; - definizione dei metodi, attinenti la collaborazione e il confronto tra strutture diverse.		Aggiornamento del Piano e stato di verifica attività svolte	si	si	si	si	si	SALERNO SUSANNA Tumino Amelia Ferrara Daniela Dimartino Giovanna Cilia Anna Arabito Tiziana De Filippis Laurita	2094	NO
05	14	01	1a.5	Obiettivo di efficacia	Servizi per lo sviluppo economico	Interventi per lo sviluppo del tessuto socio economico produttivo	1a.5.1	Manifestazioni promozionali delle attività locale		Manifestazioni e/o attività promosse	N.	-	2	2	2	SALERNO SUSANNA Cilia Anna (dimissioni settembre 2017) De Filippis Laurita Arabito Tiziana	2465	NO

Settore	Missione	Programma	Codice obiettivo	Categoria obiettivo	Descrizione servizio (previsto in deliberazione del Commissario con i poteri della Giunta n. 59/2017)	Descrizione Obiettivo (Performance)	codice attività	Azioni/Attività (PDO)	scostamento ottenuto e peso raggiunto	Indicatore	U.M.	Valore raggiunto 2016	Target atteso			Risorse umane Cognome e nome	INDICATORI FINANZIARI Capitolo di bilancio	Carta dei Servizi e degli standard di qualità (SI/NO)
													2017	2018	2019			
05	16	01	1a.6	Obiettivo di efficacia	Servizi per lo sviluppo economico	Sostegno e promozione allo Sviluppo Locale con l'utilizzo di risorse FESR e PSR	1a6.1	GAL Terra Barocca - Partecipazione alla strategia del programma di sviluppo rurale della Sicilia 2014-2020 per una crescita intelligente, sostenibile ed inclusiva e in coerenza con gli orientamenti per le politiche di sviluppo rurale espressi dalla Commissione Europea.								SALERNO SUSANNA Cilia Anna (dimissioni settembre 2017) Laurita De Filippis Arabito Tiziana	-	
05	09	07	1a.7	Obiettivo di efficienza		Procedimenti tecnico-amministrativi per la erogazione delle risorse stanziati in favore della ex comunità montana iblea in attuazione all'art. 45 della L.R. 06.03.1986, n. 9.-	1a.7.1	Procedimenti istruttori ed autorizzatori per la erogazione in favore dei Comuni Montani delle risorse già assegnate ai sensi dell'art. 45 della L.R. 9/86 e/o provenienti dai crediti pregressi (Provincia di Siracusa)		Tempo medio di emissione dei provvedimenti istruttori e autorizzatori	gg.	5	5	4	3		-	
05	09	07	1a.8	Obiettivo di efficacia	Servizi per lo sviluppo economico	Promozione e sostegno al territorio della ex comunità montana iblea in attuazione all'art. 45 della L.R. 06.03.1986, n. 9.-	1a.8.1	Attività tecnico-amministrative per la organizzazione e la gestione della Assemblée consultiva dei Comuni Montani.-		Riunione assemblea consultiva e altre rappresentanze	N.	1	1	1	1	SALERNO SUSANNA Cilia Anna (dimissioni settembre 2017) De Filippis Laurita Arabito Tiziana SALVATORE DISTEFANO Giuseppina Greco Antonio Diquattro	2095	
							1a.8.2	Procedimento partecipativo per la predisposizione del programma di utilizzo delle risorse finanziarie stanziati in favore delle aree montane.-										
							1a.8.3	Organizzazione ed attuazione di iniziative specifiche, anche integrate, finalizzate alla valorizzazione economico-sociale del territorio montano della provincia -										
05	09	07	1a.9	Obiettivo di		Supporto tecnico-amministrativo per la attuazione della azione strategica n. 4 - Riequilibrio economico e sociale montano, prevista dal piano di utilizzo dei fondi di	1a.9.1	Procedimenti istruttori ed autorizzatori per la erogazione in favore dei Comuni Montani delle risorse assegnate in conformità all'accordo attuativo n.33379 del 16.06.2088 ed agli obiettivi della misura			%		100%	100%	100%		-	

Settore	Missione	Programma	Codice obiettivo	Categoria obiettivo	Descrizione servizio (previsto in deliberazione del Commissario con i poteri della Giunta n. 59/2017)	Descrizione Obiettivo (Performance)	codice attività	Azioni/Attività (PDO)	scostamento ottenuto e peso raggiunto	Indicatore	U.M.	Valore raggiunto 2016	Target atteso			Risorse umane Cognome e nome	INDICATORI FINANZIARI Capitolo di bilancio	Carta dei Servizi e degli standard di qualità (SI/NO)
													2017	2018	2019			
							1b.2.3	Altre azioni ed interventi a carattere sovracomunale per la valorizzazione del territorio provinciale, con particolare riguardo al sistema dei beni culturali e ambientali, in coerenza con le previsioni di organizzazione territoriale del P.T.P.-										
Obiettivo strategico 1c - Programmazione e funzionamento																		
05	01	08	1c.1	Obiettivo di efficienza	Servizi informatici	Implementazione servizi di rete per favorire procedure di evidenza e trasparenza	1c.1.1	Sviluppo e attuazione del software per la gestione dell'Albo fornitori per la acquisizione di beni e servizi in attuazione del P.T.P.C (misura di mantenimento)								GIUSEPPE CIANCIOLO Salvatore Schininà Marcello Dipasquale Marco Battaglia	-	
05	01	08	1c.2	Obiettivo di efficienza	Servizi informatici	Infrastruttura informatica - Miglioramento dei livelli di sicurezza	1c.2.1	Progetto "Airbag" . Implementazione di un sistema di protezione dei dati e successivo ripristino delle funzionalità dei sistemi informatici a seguito di "disaster event" - . (Art.650/bis del nuovo Codice A.D.) -		Percentuale del giacimento replicato	%	20%	20%	30%	30%	GIUSEPPE CIANCIOLO Salvatore Schininà Marcello Dipasquale Marco Battaglia	2093/3	
05	01	08	1c.3	Obiettivo di efficienza	Servizi informatici	Implementazione servizi di rete Intranet indirizzata alla formazione del documento digitale	1c.3.1	Implementazione del progetto "Scrivanie virtuali" con estensione agli atti deliberativi di Giunta e di Consiglio		Completamento nei tempi programmati	%		70%	30%	-	GIUSEPPE CIANCIOLO Salvatore Schininà Marcello Dipasquale Marco Battaglia	2093/3	
05	01	08	1c.4	Obiettivo di efficienza	Servizi informatici	Formazione iniziale ed accompagnamento del personale nell'utilizzo dei sistemi software di rete	1c.4.1	Formazione del personale dell'Ente per l'impiego di nuovi software e/o tecnologie (PEC, Firma digitale, etc)								GIUSEPPE CIANCIOLO Salvatore Schininà Marcello Dipasquale Marco Battaglia	-	
							1c.5.1	Assistenza continua al personale per l'avviamento dei sistemi e la risoluzione di problemi operativi			gg.	1,759	1,75	1,5	1,5			

Settore	Missione	Programma	Codice obiettivo	Categoria obiettivo	Descrizione servizio (previsto in deliberazione del Commissario con i poteri della Giunta n. 59/2017)	Descrizione Obiettivo (Performance)	codice attività	Azioni/Attività (PDO)	scostamento ottenuto e peso raggiunto	Indicatore	U.M.	Valore raggiunto 2016	Target atteso			Risorse umane Cognome e nome	INDICATORI FINANZIARI Capitolo di bilancio	Carta dei Servizi e degli standard di qualità (SI/NO)
													2017	2018	2019			
05	11	01	1c.10	Obiettivo di efficienza	Protezione civile	Protezione civile –Azioni e/o ed interventi diretti di prevenzione dei rischi e gestione delle emergenze, anche mediante intese con altri soggetti istituzionali e con le Associazioni e/o gli altri Organismi di volontariato	1c.10.2	Attività di pronto intervento per le varie fasi operative contemplate nei documenti e nei piani di protezione civile e di emergenza, in risposta ai livelli di allerta dichiarati e in conformità alle norme e alle direttive vigenti.-								MARCELLO DRAGO Gaetano Gubernale Maria Concetta Minasola Salvatore Bruno	2317	
							1c.10.3	Organizzazione dei servizi di Pronto intervento, Emergenza e Reperibilità all'interno dell'Ente, in conformità alle vigenti procedure regolamentari e di concerto con gli altri Settori Tecnici.-						-				
							1c.10.4	Potenziamento, gestione, manutenzione e mantenimento in condizioni di efficienza dei mezzi e della attrezzature in dotazione al Servizio Provinciale di Protezione Civile, anche con il coinvolgimento delle Associazioni di volontariato o altri Organismi abilitati.-						2317				
05	11	01	1c.11	Obiettivo di efficienza	Protezione civile	Protezione civile – Altre azioni ed iniziative di sostegno in ambito sovra comunale nel Settore della Protezione Civile.	1c.11.1	Iniziativa di organizzazione e sostegno delle Associazioni di Volontariato di Protezione civile, ove possibile anche mediante intervento contributivo ordinario e straordinario.-							MARCELLO DRAGO Gaetano Gubernale Maria Concetta Minasola Salvatore Bruno	2317		
							1c.11.2	Sostegno economico ai Comuni costieri della Provincia di Ragusa, per le finalità di cui all'art.5 della L.R. n.17 del 01.09.1998, recante norme per la "Istituzione del servizio di vigilanza e salvataggio per le spiagge libere siciliane".-						-				

Settore	Missione	Programma	Codice obiettivo	Categoria obiettivo	Descrizione servizio (previsto in deliberazione del Commissario con i poteri della Giunta n. 59/2017)	Descrizione Obiettivo (Performance)	codice attività	Azioni/Attività (PDO)	scostamento ottenuto e peso raggiunto	Indicatore	U.M.	Valore raggiunto 2016	Target atteso			Risorse umane Cognome e nome	INDICATORI FINANZIARI Capitolo di bilancio	Carta dei Servizi e degli standard di qualità (SI/NO)
													2017	2018	2019			
							1c.11.3	Attività di istruttoria, esame e formulazione dei pareri tecnici nell'ambito della attività del Comitato Tecnico Regionale istituito per le finalità di cui al Decreto legislativo 17.08.1999, n.334 di "Attuazione della direttiva 96/82/CE relativa al controllo dei pericoli di incidenti rilevanti connessi con determinate sostanze pericolose (GRANDI RISCHI)"										
OBIETTIVO STRATEGICO 2 - L'AZIONE AMMINISTRATIVA AL SERVIZIO DEI CITTADINI																		
Obiettivo strategico 2a - Efficienza (riduzione e contenimento della spesa, riqualificazione personale per ottimizzare risorse umane, recupero entrate, reperimento ed utilizzo fondi comunitari)																		
05	14	01	2a.1	Obiettivo di efficacia	Servizi per le politiche comunitarie	Partecipazione alle opportunità offerte dall'Unione Europea	2a.1.1	Individuazione idee progettuali dei diversi settori dell'Ete a valere sui Fondi Strutturali e sui finanziamenti diretti dell'U.E. Adesioni in corso ai progetti: a) Interreg Adrion 2014-2020: - progetto EPMoMa (Emerging Pollutants: Monitoring and Management) - Partner associato. - progetto EnerMOB (Interregional Electromobility Networks for interurban low carbon mobility) - Capofila. - progetto SMILE (FirSt and last Mile Inter-modal mobility in congested urban arEas of Adrion Region) - Partner; b) Interreg MED 2014-2020:		Consistenza del parco progetti oggetto di candidatura	N.	6	8	6	6	SALERNO SUSANNA Tumino Amelia Ferrara Daniela Dimartino Giovanna	-	SI
							2a.1.2	Consulenza agli uffici dell'Amministrazione per la gestione e la rendicontazione dei progetti.		richieste evase /richieste pervenute	%	100	100%	100%	100%	SALERNO SUSANNA Tumino Amelia	-	NO
							2a.2.1	Progetto LITHOS - Continuità del progetto - Gestione museo Stereotomia		Visitatori	N.	1500	1500	.1500	.1500	Salerno Susanna (Cat. D) Tumino Amelia (Cat.D)	-	SI

Settore	Missione	Programma	Codice obiettivo	Categoria obiettivo	Descrizione servizio (previsto in deliberazione del Commissario con i poteri della Giunta n. 59/2017)	Descrizione Obiettivo (Performance)	codice attività	Azioni/Attività (PDO)	scostamento ottenuto e peso raggiunto	Indicatore	U.M.	Valore raggiunto 2016	Target atteso			Risorse umane Cognome e nome	INDICATORI FINANZIARI Capitolo di bilancio	Carta dei Servizi e degli standard di qualità (SI/NO)
													2017	2018	2019			
05	10	04	3.3	Obiettivo di efficacia	Pianificazione e programmazione	Azioni ed interventi diretti di adeguamento della mobilità stradale in ambito extra-urbano per favorirne la fruizione alternativa non motorizzata.- Studi di fattibilità e progettazione (Interventi inseriti o da inserire nel programma triennale delle OO.PP.)	3.3.2	Riorganizzazione della mobilità litoranea e delle connesse dotazioni infrastrutturali per la fruizione della costa nel tratto Pozzallo - S. Maria del Focallo - Marza in Provincia di Ragusa		Sviluppo progettazione definitiva	Km	17,9	10	10	10	SALVATORE DISTEFANO Antonio Diquattro Giuseppina Greco Marco Battaglia	-	
							3.3.3	Ri-funionalizzazione della ex-strada provinciale n.17 da Vittoria a Scoglitti, con la formazione di fasce complanari ciclabili per favorirne la percorribilità in ambito locale, turistico e ricreativo.- Predisposizione degli elaborati progettuali (Atto di intesa con il Comune di Vittoria).-										
OBIETTIVO STRATEGICO 4 -SOSTEGNO ALLE ISTITUZIONI, ALLA PERSONA E ALLA FAMIGLIA																		
OBIETTIVO STRATEGICO 5 - TUTELA E VALORIZZAZIONE PAESISTICO - AMBIENTALE																		
05	09	05	5.1	Obiettivo di efficacia	Riserve naturali	Riserve naturali - Lotta agli incendi boschivi anche mediante intese con altri soggetti	5.1.1	Organizzazione e gestione delle attività di avvistamento incendi, a sostegno e di concerto con i soggetti e gli organismi istituzionalmente preposti alla lotta contro gli incendi boschivi.-		Attività specifica di prevenzione incendi	ore	1800	1800	1800	1800	MARIA CAROLINA DI MAIO Roberto Cundari Maria Grazia Vindigni Giuseppe Antoci N.10 Operatori di sorveglianza Gianni Montevergine	2298	
							5.1.2	Mantenimento in condizioni di efficienza della prese idriche antincendio, mediante convenzione con i proprietari dei relativi sedimi					2298					
05	09	05	5.2	Obiettivo di	Riserve naturali	Riserve naturali - Regime autorizzatorio, indennizzatorio e compensativo -	5.2.1	Procedimenti tecnico-amministrativi per il rilascio dei provvedimenti autorizzatori prescritti all'interno delle Riserve, in conformità alla vigenti disposizioni regolamentari e di Legge.-		Tempo medio per il rilascio del	gg.	13,43	20	20	20	MARIA CAROLINA DI MAIO Roberto Cundari Maria Grazia Vindigni Giuseppe Antoci	-	

Settore	Missione	Programma	Codice obiettivo	Categoria obiettivo	Descrizione servizio (previsto in deliberazione del Commissario con i poteri della Giunta n. 59/2017)	Descrizione Obiettivo (Performance)	codice attività	Azioni/Attività (PDO)	scostamento ottenuto e peso raggiunto	Indicatore	U.M.	Valore raggiunto 2016	Target atteso			Risorse umane	INDICATORI FINANZIARI	Carta dei Servizi e degli standard di qualità (SI/NO)
													2017	2018	2019	Cognome e nome	Capitolo di bilancio	
				efficacia			5.2.2	Procedimenti tecnico-amministrativi connessi alle procedure indennizzatorie previste dalla norme istitutiva e dai Regolamenti vigenti all'interno delle Riserve naturali.-		provvedimento		9	20	20	20	Lucia Oliva N.10 Operatori di sorveglianza Gianni Montevergine		
05	09	05	5.3	Obiettivo di efficienza	Riserve naturali	Riserve naturali - Attività istituzionale di vigilanza e regime sanzionatorio	5.3.1	Organizzazione e gestione del servizio di vigilanza								MARIA CAROLINA DI MAIO Roberto Cundari Maria Grazia Vindigni Giuseppe Antoci N.10 Operatori di sorveglianza Gianni Montevergine	2298	
							5.3.2	Gestione delle procedure tecnico-amministrative sanzionatorie, di concerto con i servizi legali dell'Ente.-							-			
							5.3.3	Acquisizione e mantenimento delle ordinarie dotazioni di servizio (divise, minute attrezzature, presidi di protezione prevenzione, etc.).-									2298	
							5.3.4	Potenziamento e mantenimento in efficienza del parco autovetture e dei mezzi in dotazione al servizio.-									2298	
							5.3.5	Corsi di tecnica di Polizia Giudiziaria, normativa ambientale e addestramento al tiro per gli operatori di vigilanza.-	Conseguimento abilitazione	S/N	S	S	S	S	S		2298	
							5.3.6	Organizzazione e gestione dei servizi di accoglienza dei visitatori e di visite guidate all'interno Riserve Naturali .-	Visitatori/anno	N.	1.000	1.100	1.200	1.500			2298	

Settore	Missione	Programma	Codice obiettivo	Categoria obiettivo	Descrizione servizio (previsto in deliberazione del Commissario con i poteri della Giunta n. 59/2017)	Descrizione Obiettivo (Performance)	codice attività	Azioni/Attività (PDO)	scostamento ottenuto e peso raggiunto	Indicatore	U.M.	Valore raggiunto 2016	Target atteso			Risorse umane Cognome e nome	INDICATORI FINANZIARI Capitolo di bilancio	Carta dei Servizi e degli standard di qualità (SI/NO)
													2017	2018	2019			
05	09	05	5.4	Obiettivo di efficacia	Riserve naturali	Riserve naturali - Azioni dirette e/o interventi di salvaguardia degli ambienti naturali e interventi prioritari per il mantenimento degli ecosistemi delle aree protette, anche mediante intese con altri soggetti	5.4.1	Interventi finalizzati alla salvaguardia e alla fruizione degli ambienti naturali mediante la manutenzione ed il potenziamento dei manufatti (sentieristica, perimetrazione, tabellazione, sistemazioni idrauliche ed interventi vari di piccola infrastrutturazione) - Studi ed indagini di fattibilità, progettazione, esecuzione.-		Interventi sulla sentieristica	ml	2.000	2.000	2.000	2.000	MARIA CAROLINA DI MAIO Roberto Cundari Maria Grazia Vindigni Giuseppe Antoci N.10 Operatori di sorveglianza Gianni Montevergine	2298	
								<i>Predisposizione degli elaborati progettuali</i>										
								<i>Procedure di affidamento dei lavori</i>										
								<i>Esecuzione delle opere</i>										
							5.4.2	Interventi di pulitura, forestazione e/o ri-forestazione finalizzati al mantenimento degli ecosistemi protetti - Studi ed indagini di fattibilità, progettazione, esecuzione.-		Interventi connessi alla misura	Ore	200	200	200	200			
								<i>Predisposizione degli elaborati progettuali</i>										
								<i>Procedure di affidamento dei lavori</i>										
								<i>Esecuzione delle opere</i>										
							5.4.3	Attività di monitoraggio finalizzati alla stima di specie dannose per gli ecosistemi protetti e alla individuazione delle possibili iniziative di limitazione.-										

Settore	Missione	Programma	Codice obiettivo	Categoria obiettivo	Descrizione servizio (previsto in deliberazione del Commissario con i poteri della Giunta n. 59/2017)	Descrizione Obiettivo (Performance)	codice attività	Azioni/Attività (PDO)	scostamento ottenuto e peso raggiunto	Indicatore	U.M.	Valore raggiunto 2016	Target atteso			Risorse umane Cognome e nome	INDICATORI FINANZIARI Capitolo di bilancio	Carta dei Servizi e degli standard di qualità (SI/NO)
													2017	2018	2019			
							5.4.4	Interventi di riduzione in pristino di opere ed i manufatti delle opere oggetto di provvedimento esecutivo di rimozione, rientranti nelle competenze istituzionali dell'Ente Gestore.-		Ordinanze / Infrazioni	%	-	100%	100%	100%		2298	
05	09	05	5.5	Obiettivo di efficacia	Riserve naturali	Riserve naturali - Azioni e programmi finalizzati alla organizzazione territoriale delle riserve affidate in gestione alla Provincia regionale	5.5.1	Procedimenti di approvazione dei Piani di sistemazione delle aree di riserva integrale (zona A) già predisposti dall'Ente Gestore.-								MARIA CAROLINA DI MAIO Roberto Cundari Maria Grazia Vindigni Giuseppe Antoci N.10 Operatori di sorveglianza Gianni Montevergine	2298	
							5.5.2	Supporto alla redazione del piani di utilizzo delle aree di protezione (zona B) da parte dei Comuni territorialmente interessati.-		Attuazione di tutti gli adempimenti connessi alla misura	S/N	-	SI	SI	-			
							5.5.3	Procedimenti di competenza della Provincia regionale in attuazione delle previsioni dei Piani di Gestione Vallata del fiume Ippari (Pineta di Vittoria) e Residui dunali della Sicilia S.Orientale										

Settore	Missione	Programma	Codice obiettivo	Categoria obiettivo	Descrizione servizio (previsto in deliberazione del Commissario con i poteri della Giunta n. 59/2017)	Descrizione Obiettivo (Performance)	codice attività	Azioni/Attività (PDO)	scostamenti o ottenuto e peso raggiunto	Indicatore	U.M.	Valore raggiunto 2016	Target atteso			Risorse umane Cognome e nome	INDICATORI FINANZIARI Capitolo di bilancio	Carta dei Servizi e degli standard di qualità (SI/NO)
													2017	2018	2019			
05	09	05	5.6	Obiettivo di efficacia	Riserve naturali	Riserve naturali - Azioni e procedimenti per il conseguimento degli obiettivi istitutivi di salvaguardia e di valorizzazione del patrimonio naturalistico ambientale protetto	5.6.1	Organizzazione e gestione della Segreteria del Consiglio Provinciale Scientifico istituito per le finalità di cui all'art.31-bis della Legge regionale 06.05.1981, n.98 - "Parchi e riserve regionali" e ss. mm. ed ii.: organizzazione e partecipazione alle sedute, istruttoria preliminare delle pratiche, redazione verbale riunioni, provvedimenti di impegno e liquidazione somme per gettoni di presenza e trattamento di missione, e procedure amministrative annesse.-		Riunioni CPS	N.	-	2	3	4	MARIA CAROLINA DI MAIO Roberto Cundari Maria Grazia Vindigni Giuseppe Antoci N.10 Operatori di sorveglianza Gianni Montevergine	2298	
							5.6.2	Procedimenti tecnico-amministrativi connessi alle possibili forme di sostegno compensativo per le diminuzioni di reddito, in conformità alle norme istitutive e regolamentari e ai Regolamenti vigenti all'interno dell'Ente.-										
							5.6.3	Procedimenti tecnico-istruttori per le attività di competenza del Settore nell'ambito delle procedure di Valutazione di Incidenza di cui al D.P.R. 08.09.1997, n.357, e ss. mm. ed ii., "Regolamento recante attuazione della direttiva 92/43/CEE relativa alla conservazione degli habitat naturali e seminaturali, nonché della flora e della fauna selvatiche", e ss. mm. ed ii., con specifico riferimento ai siti interferenti con le Riserve Naturali -		Tempo medio rilascio parere	gg	-	20	20	25		-	

Settore	Missione	Programma	Codice obiettivo	Categoria obiettivo	Descrizione servizio (previsto in deliberazione del Commissario con i poteri della Giunta n. 59/2017)	Descrizione Obiettivo (Performance)	codice attività	Azioni/Attività (PDO)	scostamento ottenuto e peso raggiunto	Indicatore	U.M.	Valore raggiunto 2016	Target atteso			Risorse umane	INDICATORI FINANZIARI	Carta dei Servizi e degli standard di qualità (SI/NO)
													2017	2018	2019	Cognome e nome	Capitolo di bilancio	
							5.6.4	Procedimenti tecnico-istruttori per le attività di competenza del Settore nell'ambito delle procedure di Valutazione di Impatto Ambientale e Valutazione Ambientale Strategica di cui Decreto Legislativo 03.04 2006, n.152. recante "Norme in materia ambientale" (CODICE DELL'AMBIENTE), e ss. mm. e ii..-		Tempo medio rilascio parere	gg	21,5	20	20	25			
						Riserve Naturali - Azioni finalizzate alla salvaguardia ed alla valorizzazione del Patrimonio naturalistico-ambientale del	5.7.1	Studi, indagini ed iniziative varie finalizzate alla istituzione di nuove aree protette, con particolare riferimento a nuovi ai siti SIC – ZPS e/o Riserve naturali regionali, e dei connessi corridoi ecologici.-										
					5.7.2		Creazione e diffusione di supporti medialti divulgativi finalizzati a favorire la conoscenza del patrimonio naturalistico-ambientale del territorio provinciale, con particolare riferimento alle Riserve Naturali affidate in gestione alla Provincia regionale ed alle aree oggetto di salvaguardia istituzionale.-									MARIA CAROLINA DI MAIO Roberto Cundari Maria Grazia Vindigni Giuseppe Antoci N.10 Operatori di sorveglianza Gianni Montevergine	2298	

Settore	Missione	Programma	Codice obiettivo	Categoria obiettivo	Descrizione servizio (previsto in deliberazione del Commissario con i poteri della Giunta n. 59/2017)	Descrizione Obiettivo (Performance)	codice attività	Azioni/Attività (PDO)	scostamento ottenuto e peso raggiunto	Indicatore	U.M.	Valore raggiunto 2016	Target atteso			Risorse umane Cognome e nome	INDICATORI FINANZIARI Capitolo di bilancio	Carta dei Servizi e degli standard di qualità (SI/NO)
													2017	2018	2019			
							2b.b.1.4	Adempimenti di cui al comma 32, art.1 Legge n.190/2012.										
Obiettivo strategico 2c - Sicuro (sicurezza, legalità e controllo)																		
6	01	11	b	Efficacia	Prevenzione e protezione sul posto di lavoro	Adempimenti del datore di lavoro disposti dalla legislazione vigente, con particolare riferimento al Decreto Legislativo n.81/2008 e ss.mm.ii. , per la tutela della salute e della sicurezza dei lavoratori.	2c.b.1.1	Provvede alla sorveglianza sanitaria finalizzata alla tutela dello stato di salute e sicurezza dei lavoratori, in relazione all'ambiente di lavoro, ai fattori di rischio professionali e alle modalità di svolgimento dell'attività lavorativa, come definito all'art. 2, lettera m del D.Lgs.81/08 e ss.mm.ii.										
							2c.b.1.2	Individuazione e valutazione di tutti i rischi per la sicurezza e la salute dei lavoratori, inclusi i lavoratori esposti a rischi particolari, anche attraverso l'individuazione di idonee attrezzature di lavoro e la sistemazione dei luoghi di lavoro. In relazione ai mutamenti organizzativi e produttivi che hanno rilevanza ai fini della salute e della sicurezza del lavoro, ovvero in relazione al grado di evoluzione della tecnica di prevenzione e della protezione si procede all'aggiornamento delle misure di prevenzione.		Attuazione attività	%	100%	100%	100%	100%	Sig. A. Bognanni dott. G.Biondi Sig. G.Cangiamila	975	SI

Settore	Missione	Programma	Codice obiettivo	Categoria obiettivo	Descrizione servizio (previsto in deliberazione del Commissario con i poteri della Giunta n. 59/2017)	Descrizione Obiettivo (Performance)	codice attività	Azioni/Attività (PDO)	scostamento ottenuto e peso raggiunto	Indicatore	U.M.	Valore raggiunto 2016	Target atteso			Risorse umane Cognome e nome	INDICATORI FINANZIARI Capitolo di bilancio	Carta dei Servizi e degli standard di qualità (SI/NO)
													2017	2018	2019			
							2c.b.1.3	Attuazione di apposito programma formativo per i lavoratori, aggiornamento periodico per particolari figure, quali R.L.S., R.S.P.P., Addetti prevenzione incendi, Addetti al primo soccorso, e quant'altro in materia di prevenzione e sicurezza sui luoghi di lavoro										
OBIETTIVO STRATEGICO 3 - MOBILITA': INFRASTRUTTURE VIARIE																		
6	09	01	b	Efficacia	Servizi geologici	Supporto, su richiesta, ai settori tecnico/ambientali dell'Ente e agli Enti Terzi Pubblici	3.b.1.1	Redazione di studi (fattibilità, preliminari, definitivi, esecutivi) geologici, geomorfologici, idrogeologici, geognostici, geotecnici e sedimentologici, a supporto della progettazione dei settori tecnico-ambientali e di Enti Pubblici Terzi	Evasione di tutte le richieste pervenute		%	100%	100%	100%	100%	dott. G. Alessandro dott. A. Frasca dott. E.P. Quaranta (quiescenza dal dicembre 2017) dott. G. Biondi dott. G. Scaglione		NO
						3.b.1.2	Redazione del programma delle indagini geognostiche in sito e delle prove e/o analisi di laboratorio geotecnico terre e rocce, comprensivo del quadro economico delle indagini e prove previste											
						3.b.1.3	Direzione lavori geologici a supporto della progettazione dei settori tecnico-ambientali e di Enti Pubblici Terzi											

Settore	Missione	Programma	Codice obiettivo	Categoria obiettivo	Descrizione servizio (previsto in deliberazione del Commissario con i poteri della Giunta n. 59/2017)	Descrizione Obiettivo (Performance)	codice attività	Azioni/Attività (PDO)	scostamento ottenuto e peso raggiunto	Indicatore	U.M.	Valore raggiunto 2016	Target atteso			Risorse umane Cognome e nome	INDICATORI FINANZIARI Capitolo di bilancio	Carta dei Servizi e degli standard di qualità (SI/NO)
													2017	2018	2019			
6	09	01	c	Efficienza	Sistemi di gestione di qualità dei servizi geologici	Mantenimento certificazioni di qualità ai sensi della norma UNI EN ISO 9001/2008 nonché ai sensi delle norme BS OHSAS 18001:2007 (salute e sicurezza dei lavoratori nel posto di lavoro) relativamente alle attività geognostiche e geotecniche	3.c.2.1	Revisione periodica del Manuale della Qualità e della Carta dei Servizi in uso. Aggiornamenti sul Sistema Gestione Qualità. Briefing periodici in merito all'esecuzione delle attività certificate del Settore. Emissione del verbale di riesame del SGQ e di tutti i suoi allegati. Revisione periodica del D.V.R.								dott. G. Biondi rag. E. Scrofani dott. G. Alessandro dott. A. Frasca dott. E.P. Quaranta (quiescenza dal dicembre 2017) dott. G. Scaglione dott. R. Mineo geom. S. Rabbito Sig. G. Cangiamila sig. S. Acanfora sig. A. Acanfora sig. V. Solarino Sig. A. Agosta	2120/1	SI
						3.c.2.2	Esecuzione di Audit interni su tutti i processi aziendali e redazione di apposito verbale. Esecuzione di audit esterni di sorveglianza annuale ai sensi delle norme BS OHSAS 18001:2007 e UNI EN ISO 18001:2008. Registrazione, esame e risoluzione dei rilievi emersi.											
						3.c.2.3	Adempimenti obbligatori ai sensi delle norme BS OHSAS 18001:2007 (salute e sicurezza dei lavoratori nel posto di lavoro)											
						3.c.2.4	Attività tecnico-amministrative inerenti al servizio di certificazione.											
					Laboratorio geotecnico per	Mantenimento certificazione prove di	3.c.3.1	Esecuzione e certificazione prove sulle caratteristiche fisiche e meccaniche delle terre e delle rocce, inclusa la redazione dei certificati di prova, delle risultanze, computo metrico e contabilità laboratorio.								dott. G. Scaglione dott. G. Biondi		

Settore	Missione	Programma	Codice obiettivo	Categoria obiettivo	Descrizione servizio (previsto in deliberazione del Commissario con i poteri della Giunta n. 59/2017)	Descrizione Obiettivo (Performance)	codice attività	Azioni/Attività (PDO)	scostamento ottenuto e peso raggiunto	Indicatore	U.M.	Valore raggiunto 2016	Target atteso			Risorse umane Cognome e nome	INDICATORI FINANZIARI Capitolo di bilancio	Carta dei Servizi e degli standard di qualità (SI/NO)
													2017	2018	2019			
6	09	01	c	Efficienza	geotecnico per prove su rocce e terre anche a Terzi pubblici e/o privati	Mantenimento certificazione prove in laboratorio sui terreni e sulle rocce del Laboratorio Geotecnico Provinciale ai sensi del DPR 380/2001	3.c.3.2	Verifiche di taratura delle attrezzature di misura di forza, pressione e lineari, interne e/o esterne da parte di laboratori universitari e/o centri SIT		prescrizioni in cui alla Circolare 8 settembre 2010 n° 7618/STC, G.U. n° 257 del 3.11.2011.	%	100%	100%	100%	100%	dott. G. Biondi dott. A. Frasca dott. E.P. Quaranta (quiescenza dal dicembre 2017)	2120/1	SI
							3.c.3.3	Manutenzione periodica ordinaria e/o straordinaria delle attrezzature e strumentazioni dedicate										
6	09	01	c	Efficienza	Laboratorio geognostico per indagini in sito anche a Terzi pubblici e/o privati	Supporto geognostico, su richiesta, ai settori tecnico/ambientali dell'Ente e agli Enti Terzi Pubblici e/o privati	3.c.4.1	Pianificazione, esecuzione e direzione delle indagini geognostiche dirette ed indirette in sito inclusa la redazione delle risultanze geognostiche con relativi certificati di esecuzione delle indagini nell'ambito della progettazione/realizzazione di opere infrastrutturali in carico ai settori tecnico-ambientali e/o a Enti terzi pubblici e/o privati.		Evasione di tutte le richieste pervenute	%	100%	100%	100%	100%	dott. E.P. Quaranta (quiescenza dal dicembre 2017) dott. G. Alessandro dott. G. Biondi dott. A. Frasca dott. G. Scaglione sig. S. Rabbito sig. S. Acanfora sig. A. Acanfora sig. V. Solarino	2119	SI
							3.c.4.2	Manutenzione ordinaria e straordinaria di attrezzature e apparecchiature dedicate										
6	09	01	d	Extra performance	Prestazione di servizi in ambito geognostico e geotecnico ai settori tecnico/ambientali dell'Ente e ad Enti Terzi Pubblici e/o privati	Customer Satisfaction delle attività geognostica in sito e geotecnica di laboratorio	3.d.5.1	Esecuzione di indagini geognostiche dirette ed indirette, nonché prove geotecniche di laboratorio su terre e rocce, anche per conto Terzi (Pubblico e/o privati).		Grado di Soddisfazione $\geq 4,03$	%	100%	100%	100%	100%	dott. G. Alessandro dott. G. Biondi rag. E. Scrofani	2120/1	SI
							3.d.5.2	Manutenzione ordinaria e straordinaria di attrezzature e apparecchiature dedicate										
OBBIETTIVO STRATEGICO 4 -SOSTEGNO ALLE ISTITUZIONI, ALLA PERSONA E ALLA FAMIGLIA																		
OBBIETTIVO STRATEGICO 5 - TUTELA E VALORIZZAZIONE PAESISTICO - AMBIENTALE																		

Settore	Missione	Programma	Codice obiettivo	Categoria obiettivo	Descrizione servizio (previsto in deliberazione del Commissario con i poteri della Giunta n. 59/2017)	Descrizione Obiettivo (Performance)	codice attività	Azioni/Attività (PDO)	scostamenti o ottenuto e peso raggiunto	Indicatore	U.M.	Valore raggiunto 2016	Target atteso			Risorse umane	INDICATORI FINANZIARI	Carta dei Servizi e degli standard di qualità (SI/NO)
													2017	2018	2019	Cognome e nome	Capitolo di bilancio	
6	09	02	b	Efficacia	Interventi di tutela e valorizzazione ambientale	Tutela delle aree a verde di pertinenza provinciale.	5.b.3.1	Realizzazione dell'intervento, di cui alla progettazione già esecutiva, a finanziamento ottenuto, di sfalcio delle erbe infestanti nelle ricadenti lungo la rete viaria ed in aree di pertinenza del L.C.C.		Realizzazione delle attività programmate relative alla manutenzione di aree a verde di pertinenza provinciale, comprese le aiuole spartitraffico.	%	100%	100%	100%	100%	geom. S.Fede geom. G.Vella geom. M.Chiavola (1963) geom. S.Rabbito sig.ra G.Nigita sig. V.Solarino sig. A.Acanfora sig. S.Acanfora	2152	NO
							5.b.3.2	Realizzazione dell'intervento, di cui alla progettazione già esecutiva, a finanziamento ottenuto, di manutenzione della pista ciclabile "Sampieri-Marina di Modica" e delle aree a verdi di pertinenza.									2150	
							5.b.3.3	Progettazione, esecuzione e direzione dei lavori o servizi da espletarsi mediante risorse umane e strumentali in dotazione al settore, ovvero mediante espletamento di procedure di gare per l'affidamento di lavori o servizi, nell'ambito della tutela e di valorizzazione di aree di competenza provinciale.									2120/900	
							5.b.3.4	Realizzazione gestione e aggiornamento delle cartografie relative alle isole spartitraffico									2120/901	
							5.b.3.5	Manutenzione delle isole spartitraffico mediante sponsorizzazione a soggetti esterni privati										
							5.b.3.6	Approvazione progetti per il recupero ambientale di aree e cave degradate ai sensi dell'art. 5 D.M. 5 febbraio 1998 e ss.mm.ii.										
							5.b.3.7	Manutenzione ordinaria e straordinaria di attrezzature e varie									2192	
							5.b.3.8	Equipaggiamento									2141	
							5.b.3.9	Vestiaro									2142	

Settore	Missione	Programma	Codice obiettivo	Categoria obiettivo	Descrizione servizio (previsto in deliberazione del Commissario con i poteri della Giunta n. 59/2017)	Descrizione Obiettivo (Performance)	codice attività	Azioni/Attività (PDO)	scostamento ottenuto e peso raggiunto	Indicatore	U.M.	Valore raggiunto 2016	Target atteso			Risorse umane Cognome e nome	INDICATORI FINANZIARI Capitolo di bilancio	Carta dei Servizi e degli standard di qualità (SI/NO)
													2017	2018	2019			
6	09	08	c	Efficienza	Autorizzazioni alle emissioni in atmosfera e relativi controlli amministrativi	Autorizzazioni delle emissioni in atmosfera degli impianti produttivi ai sensi del D.Leg.vo 152/06 e ss.mm.ii.	5.c.7.2	Attività tecnico-amministrative per l'adozione e/o il rilascio delle autorizzazioni ai sensi art. 272 c. 2 e 3 del Decreto Legislativo 3 aprile 2006 n. 152 e art. 10 D.A. 9 agosto 2007 n. 175/GAB per le attività di cui al D.A. 8 maggio 2109 n. 74/GAB		Evasione di tutte le richieste pervenute	%	100%	100%	100%	100%	dott. A.Cataudella Isp. A.Cappello geom. S.Carfi sig.ra N.Mercorillo		NO
							5.c.7.3	Tenuta, organizzazione ed implementazione del data base degli stabilimenti della Provincia di Ragusa autorizzate ai sensi del Decreto Legislativo 3 aprile 2006 n. 152 alle emissioni in atmosfera										
							5.c.7.4	Attività ispettive presso gli stabilimenti che producono emissioni in atmosfera, mediante controlli amministrativi sulla regolarità dei provvedimenti autorizzativi, sulle prescrizioni autorizzatorie, e valutazioni tecnico-amministrative sui certificati di analisi e delle relazioni annuali.										
							5.c.7.5	Telefonia mobile										
							5.c.7.6	Rimborso spese personale e attività formativa per il personale afferente il servizio										
							5.c.7.7	Cancelleria e varie										
					Controllo e		5.d.8.1	Attività informativa e divulgativa inerenti al catasto e verifica degli impianti di cui alla Legge n. 10/91 D. lgs 192/05 e D.P.R. 74/13, previa disponibilità delle somme		Approvazione del Regolamento per						2300/3		
			5.d.8.2	Manutenzione periodica ordinaria e/o													2253	2300/3

Settore	Missione	Programma	Codice obiettivo	Categoria obiettivo	Descrizione servizio (previsto in deliberazione del Commissario con i poteri della Giunta n. 59/2017)	Descrizione Obiettivo (Performance)	codice attività	Azioni/Attività (PDO)	scostamento ottenuto e peso raggiunto	Indicatore	U.M.	Valore raggiunto 2016	Target atteso			Risorse umane Cognome e nome	INDICATORI FINANZIARI Capitolo di bilancio	Carta dei Servizi e degli standard di qualità (SI/NO)
													2017	2018	2019			
6	16	02	d	Extra performance	Sorveglianza e tutela dell'ittiofauna, gestione ripopolamento ittico ed incubatoio di valle "Mulino S. Rocco"	Rispetto tempi procedurali rilascio Licenze e Tesserini di autorizzazione alla pesca	5.d.11.2	Vigilanza sulla disciplina dell'attività alieutica nei corpi idrici della provincia.		Rispetto tempi procedurali	%	100%	100%	100%	100%	dott. A.Cataudella sig. G.Tedeschi sig.ra G.Girgenti sig.ra D.Cannizzo		NO
							5.d.11.3	Realizzazione dell'intervento, di cui alla progettazione già esecutiva, a finanziamento ottenuto, di manutenzione straordinaria del Mulino San Rocco									2260	
							5.d.11.4	Gestione del Centro di riproduzione artificiale dell'incubatoio di valle "Mulino S.Rocco" di concerto con associazioni di volontariato ONLUS, per la riproduzione artificiale delle specie ittiche autoctone, con particolare riferimento della trota macrostigma, nonché relativa manutenzione dell'immobile e quanto di pertinenza dedicato									2260	
							5.d.11.5	Rilascio licenza di pesca nelle acque interne e del tesserino di regolamentazione al fine di verificare la quantità e la qualità delle specie ittiche che non possono essere diversi dalle normative in vigore.										
							5.d.11.6	Rimborso spese personale e attività formativa per il personale afferente il servizio									2262	
							5.d.11.7	Acquisto di beni di consumo/o di materie prime per servizio vigilanza sulla caccia e la pesca nelle acque interne									2255	
							5.d.11.8	Cancelleria e varie									2252	

Settore	Missione	Programma	Codice obiettivo	Categoria obiettivo	Descrizione servizio (previsto in deliberazione del Commissario con i poteri della Giunta n. 59/2017)	Descrizione Obiettivo (Performance)	codice attività	Azioni/Attività (PDO)	scostamento ottenuto e peso raggiunto	Indicatore	U.M.	Valore raggiunto 2016	Target atteso			Risorse umane Cognome e nome	INDICATORI FINANZIARI Capitolo di bilancio	Carta dei Servizi e degli standard di qualità (SI/NO)
													2017	2018	2019			
6	09	01	d	Extra performance	Tutela e salvaguardia della fascia costiera	Predisposizione documentazione tecnico-amministrativa-contabile per l'inserimento dei progetti nella banca dati RENDIS finalizzata al finanziamento delle opere di difesa costiera	5.d.12.1	Attività di gestione degli interventi di tutela e salvaguardia della fascia costiera inseriti nel vigente piano Triennale delle OO.PP. di competenza di questo Settore.		predisposizione e trasmissione richiesta di finanziamento	%	100%	100%	100%		dott. G.Alessandro	2631	SI
6	09	03	d	Extra performance	Osservatorio provinciale rifiuti	Aggiornamento del Registro di cui agli artt. 214-216 del D.Lgs n. 152/2006 e ss. mm.ii.	5.d.13.1	Tenuta del registro delle imprese e degli enti sottoposti alle procedure semplificate di cui agli artt.214, 215 e 216 del decreto legislativo n.152/2006, integrato con i dati relativi agli impianti autorizzati ed operativi presenti sul territorio		Registrazione di cui agli artt. 214-216 del D.Lgs n. 152/2006 e ss. mm.ii.	%	100%	100%	100%	100%	dott. M. Sipione (in comando out dal 4 settembre 2017) dott. A. Frasca sig.ra G. Nicita		NO
							5.d.13.2	Trasmissione periodica alla Regione ed all'I.,S.P.R.A. di tutte le informazioni e i dati autorizzati.										
6	09	06	d	Extra performance	Inquinamento delle acque interne e del suolo e controllo e valorizzazione delle risorse idriche	Richiesta dati agli Enti	5.d.14.1	Implementazione ed aggiornamento del Catasto degli scarichi		Aggiornamento del Catalogo sulla base dei dati	%	100%	100%	100%		geom.S. Fede dott. E.P.Quaranta (quiescenza dal dicembre 2017) geom. M.Chiavola	2300/2	NO
6	09	02	d	Extra performance	Gestione informatica dei dati tecnico-ambientali	Mantenimento ordinario del sistema informatico	5.d.15.1	Gestione dell'hardware e del software dedicati ai vari servizi, anche mediante la creazione di appositi software finalizzati alle attività svolte in ambito ambientale e gestionale del Settore		Evasione delle richieste di assistenza ordinaria hardware e software	%	100%	100%	100%		dott. G.Alessandro dott. R. Mineo Sig. G. Cangiamila		NO
							5.d.15.2	Pubblicazione nel sito web istituzionale dei dati inerenti alle attività tecnico-ambientali svolte dal settore										
6	09	02	d	Extra performance	Attività didattica e di educazione ambientale presso i laboratori geologico-ambientali	Visite guidate presso i laboratori: geologico, geotecnico, geognostico, geofisico (Rete sismica e Rete radon)	5.d.16.1	Divulgazione teorico-pratica delle problematiche relative alla difesa del suolo, affrontate dal personale del settore con le apparecchiature specialistiche in dotazione.		Evasione di tutte le richieste	%	100%	100%	100%		dott. G. Biondi dott. A. Frasca dott. E.P. Quaranta (quiescenza dal dicembre 2017) dott. G. Scaglione dott. R.Mineo		NO

Settore	Missione	Programma	Codice obiettivo	Categoria obiettivo	Descrizione servizio (previsto in deliberazione del Commissario con i poteri della Giunta n. 59/2017)	Descrizione Obiettivo (Performance)	codice attività	Azioni/Attività (PDO)	scostamenti o ottenuti e peso raggiunto	Indicatore	U.M.	Valore raggiunto 2016	Target atteso			Risorse umane Cognome e nome	INDICATORI FINANZIARI Capitolo di bilancio	Carta dei Servizi e degli standard di qualità (SI/NO)
													2017	2018	2019			
						procedimento di classificazione, anche fornendo attività di consulenza agli utenti che ne facciano richiesta e così facilitare l'apertura di nuove strutture ricettive. Promozione e valorizzazione turistica del territorio provinciale. Trasmissione alla Regione Siciliana delle proposte di NUOVE iscrizioni all'Albo Regionale delle Pro Loco che ne fanno apposita richiesta. 1 C	1.3.b	sviluppo turistico e delle strutture ricettive tramite organizzazione e/o promozione di incontri, seminari, convegni sul marketing territoriale e l'offerta turistica del territorio, organizzazione, gestione e coordinamento dei servizi di informazione turistica mediante l'attivazione di convenzioni con i comuni per assistenza e		Richieste evase/ricieste pervenute	%	100	100	100	100	Di Stefano G (Cat. D), Guarino G. (CAT. D), Ilardo F. (Cat. B), Casamichiela M.C. (Cat. B), Incardona M (Cat. B) (al 50% con il settore 2 solo nel mese di settembre), Corallo C. (Cat. B); C/o Infoturist di : Santa Croce Camerina Barone A. (Cat. D); Ragusa : Incardona M (Cat. B) (fino a febbraio 2017) Modica : Paternò M. (Cat. D) e Scapellato M. (Cat. C)	1895/3 1895/4 1895/5	NO
							1.4.b	Adempimenti vari di supporto tecnico logistico del settore		Adempimenti evasi/adempimenti previsti	%	100	100	100	100	Di Stefano G. (Cat. D); Piccitto V (Cat. B); Scrofani M (Cat. B); La Terra M. (Cat. B);	/	NO
7		A.2	STRATEGICO		2. L'AZIONE AMMINISTRATIVA AL SERVIZIO DEI CITTADINI: a. efficiente (riduzione e contenimento della spesa, riqualificazione personale per ottimizzazione risorse umane, recupero entrate, reperimento ed utilizzo fondi comunitari); b. trasparente (anticorruzione, trasparenza e qualità); c. sicuro (sicurezza, legalità e controllo)					Media percentuale degli scostamenti degli obiettivi operativi sotto specificati								
7	01	11	2.b	Efficacia		Mappatura ed analisi del Risk Management ai fini dell'aggiornamento e delle predisposizioni P.T.P.C. 2017/2019- 2 B	2.1.b	Compilazione schede con scadenze previste nel PTCP di competenza- Monitoraggio costante dell'evoluzione dei processi e delle misure di prevenzione previste dal P.T.C.P.		Rispetto scadenze stabilite dal R.P.C. o CIVIT	si/no	10:12	30 Nov.	30-nov	30 Nov.	Giovanni Guarino (Cat.D) Carolina Leggio (Cat. D)	/	NO
						Adattamento e riempimento della tabella Master relativa a "Amministrazione Trasparente" secondo i requisiti di completezza, accessibilità e aggiornamento in analogia come da delibera CIVIT 72/2013, Determinazione ANAC n.ro 12/2016 e Delibera ANAC n.ro 831/2016. 2 B	2.2.b	Pubblicazione e aggiornamento periodico delle tabelle e delle schede derivanti dalla "tabella Master" presso il sito dell'Ente, nella sezione "Amministrazione Trasparente" in esecuzione della delibera CIVIT 72/2013, Determinazione ANAC n.ro 12/2016 e Delibera ANAC n.ro 831/2016.		Rispetto scadenze	si/no	20:12	30 Nov.	30 Nov.	30 Nov.	Giovanni Guarino (Cat.D) Carolina Leggio (Cat. D)	/	NO

Settore	Missione	Programma	Codice obiettivo	Categoria obiettivo	Descrizione servizio (previsto in deliberazione del Commissario con i poteri della Giunta n. 59/2017)	Descrizione Obiettivo (Performance)	codice attività	Azioni/Attività (PDO)	scostamento ottenuto e peso raggiunto	Indicatore	U.M.	Valore raggiunto 2016	Target atteso			Risorse umane Cognome e nome	INDICATORI FINANZIARI Capitolo di bilancio	Carta dei Servizi e degli standard di qualità (SI/NO)
													2017	2018	2019			
						Attuazione misure di prevenzione contenute nel PTPC 2017/2019 per l'anno 2017. 2 B	2.3.b	attuazione misure del PTPC di rispettiva competenza		Rispetto scadenze	%	100%	100%	100%	100%	Giovanni Guarino (Cat.D) Carolina Leggio (Cat. D)	/	NO
4	01	03	1C	Efficienza	Autoparco	Razionalizzazione della spesa della gestione autoparco 2 A	1.1.c	Interventi di razionalizzazione delle procedure di spesa finalizzati all'analisi dei fabbisogni. Dismissione e alienazione veicoli autoparco - Rinnovo autoparco e attrezzature per servizio Provinciale. Gestione flotta automezzi aziendali e riduzione delle spese generali di funzionamento, gestione amministrativa (assicurazione, tasse di proprietà e carburante), Interventi di manutenzione e revisione dei veicoli, Equipaggiamento e vestiario servizio autoparco, attività di conduzione e segreteria.		n. veicoli della flotta aziendale / n. veicoli della flotta aziendale anno precedente.Importo speso per manutenzione e RCA (Euro)	N.	< 1	< 1	< 1	< 1	Leggio Carolina (cat. D), Occhipinti Adriano (cat. C), Russino Salvatore (cat. B), Battaglia Francesco (cat. B), Zaffarana Vittorio (cat. B), Rauseo Giambattista (cat. B),	970/4 970/38 972 973 973/1 973/2 973/5 976	NO
						Contenimento delle spese nell'ambito del patrimonio mobile dell'Ente - 2 A	2.1.c	Controllo funzionale della spesa anche in termini di trade of tra costi . Gestione di tutto il pacchetto assicurativo dell'Ente reattivo alle polizze. Pagamento premi annuali assicurativi - Assicurazioni, incendi, responsabilità civile e infortuni, interventi manutentivi funzionali su beni patrimoniali		Rispetto scadenze	scadenze	31.12	31:12:00	31.12	31.12	Leggio Carolina (cat. D), Adriano Occhipinti (cat. C),	837	NO

Settore	Missione	Programma	Codice obiettivo	Categoria obiettivo	Descrizione servizio (previsto in deliberazione del Commissario con i poteri della Giunta n. 59/2017)	Descrizione Obiettivo (Performance)	codice attività	Azioni/Attività (PDO)	scostamento ottenuto e peso raggiunto	Indicatore	U.M.	Valore raggiunto 2016	Target atteso			Risorse umane Cognome e nome	INDICATORI FINANZIARI Capitolo di bilancio	Carta dei Servizi e degli standard di qualità (SI/NO)
													2017	2018	2019			
4	01	03	2C	Efficienza	Servizi Patrimonio Mobiliare		2.2.c	Azioni e iniziative possibili ed efficaci per un attento monitoraggio delle utenze (energia elettrica, telefonia fissa e mobile). Analisi puntuali dei fabbisogni energetici e telefonici degli immobili. Ottimizzazione dei flussi di spesa attraverso l'implementazione di strumenti e di analisi e valutazione delle relative fasi. Liquidazione e pagamento fatture utenze elettriche e telefoniche.		Gestione e monitoraggio attività	%	/	100%	100%	100%	Nicita Maria Concetta (cat. D), Lucia Laraffa (cat. C), Elia Canzonieri (cat. B), Emanuele Criscione sett. IV^ (telefonia mobile)	682/1 683	NO
							2.3.c	Acquisti di beni e servizi - un nuovo modello organizzativo. Nell'ambito della nuova normativa di riforma della PA e della spending review, quale regola generale per l'acquisto di beni e servizi, utilizzo delle piattaforme e delle procedure telematiche (Convenzioni CONSIP - Accordo Quadro e MEPA). L'Ufficio opera quale un'unica centrale degli acquisti a servizio dell'intera struttura provinciale, che, se di interesse, potrà costituire riferimento anche per altri enti pubblici limitrofi. Analisi costo-benefici nonché verifica della qualità della spesa. Attività amministrativa e contabile relative alle forniture per i vari Settori dell'Ente con		gestione monitoraggio attività	%	100%	100%	100%	100%	Nicita Maria Concetta (cat. D), Lucia Laraffa (cat. C), Elia Canzonieri (cat. B),	822/1 822/17 835	822/5 830 835/3
7			A.4	STRATEGICO		SOSTEGNO ALLE ISTITUZIONI, ALLA PERSONA E ALLA FAMIGLIA				Media percentuale degli scostamenti degli obiettivi operativi sotto specificati						/	NO	
7	12	04	3C	Efficienza	SERVIZI SOCIO - CULTURALI	Fornire assistenza agli immigrati in Italia cercando di favorire condizioni di integrazione multietnica e di contrastare condizioni di disagio sociale. - 4	3.1.c	Attività di informazione sulla legislazione italiana sull'immigrazione e diritti di cittadinanza.		richieste pervenute/ richieste evase	%	100	100	100	100	Distefano G. (Cat.D) Piccitto V (Cat. B) Scrofani M. (Cat. B)	/	NO

Settore	Missione	Programma	Codice obiettivo	Categoria obiettivo	Descrizione servizio (previsto in deliberazione del Commissario con i poteri della Giunta n. 59/2017)	Descrizione Obiettivo (Performance)	codice attività	Azioni/Attività (PDO)	scostamenti o ottenuto e peso raggiunto	Indicatore	U.M.	Valore raggiunto 2016	Target atteso			Risorse umane	INDICATORI FINANZIARI	Carta dei Servizi e degli standard di qualità (SI/NO)
													2017	2018	2019			
7	12	05	4C		Efficienza	Organizzazione, gestione e coordinamento sportelli Famiglia, Giovani e Pari Opportunità. - 4	4.1.e	Attività di sostegno e assistenza tramite informazione e orientamento sulle politiche sociali da diffondere anche attraverso il sito istituzionale dell'Ente.		richieste pervenute/ richieste evase	%	100	100	100		/	NO	
7		A.5		STRATEGIC		TUTELA E VALORIZZAZIONE PAESISTICO-AMBIENTALE			8									
							3.1.b	Attività di gestione e fruizione biblioteca provinciale "G. Piccitto".		gestione attività	%	100	100	100	Distefano G. (Cat.D) Malandrino A. (Cat. B) Puglisi G. (Cat. B)	1820	NO	
							3.2.b	Organizzazione e/o promozione di eventi per la crescita culturale del territorio e la valorizzazione del patrimonio religioso, etnografico e folkloristico. Attività di fundraising per la realizzazione di convegni, mostre e seminari.		gestione attività	%	100	100	100	Distefano G. (Cat.D) Malandrino A. (Cat. B) Puglisi G. (Cat. B)	1855 1866 1850	NO	
7	05	01	3B		Efficacia	Gestione biblioteca "G. Piccitto". Attività di assistenza per consultazioni. Aggiornamento catalogazioni e schedari. Tenuta schede e aggiornamento patrimonio artistico dell'Ente. Tutela e valorizzazione dei BB, CC. e BB. UNESCO attraverso iniziative e proposte agli organi competenti in ordine alla fruizione sociale degli stessi beni anche in collaborazione con gli organi periferici dell'Amministrazione Regionale. - 5	3.3.b	Attivazione procedure per l'inserimento del Palazzo La Rocca, bene UNESCO di proprietà dell'Ente, nell'elenco dei Luoghi della Cultura, destinatari di risorse finanziarie a valere sul PO FESR Sienala 2014/2020		Gestione attività	%	/	100%	100%	Distefano G. (Cat.D) Malandrino A. (Cat. B) Piccitto V. (Cat. B) Scroliani M. (Cat B)	/	NO	
P.E.G. n. 20 - Ufficio di staff del Presidente - DIRIGENTE: Dott.ssa Lucia Lo Castro																		
20			1	STRATEGICO	Assistenza Istituzionale Presidenza Supporto Attività Presidenze e Giunta Comunicazione Istituzionale	I. IL TERRITORIO UNA SFIDA PER L'ENTE NELLA PROMOZIONE DELLO SVILUPPO E DEL BENESSERE: a. Pianificazione e studio delle misure a sostegno dello sviluppo e del benessere del territorio b. Reperimento risorse, ricerca e cooptazione ai progetti di finanziamenti aggiuntivi trasferiti da altri soggetti pubblici. c. Programmazione e funzionamento												
20	1		b.1	EFFICACIA	Assistenza istituzionale alla Presidenza	Svolgimento delle attività per assicurare l'efficace realizzazione dei rapporti tra gli organi istituzionali e gli utenti interni ed esterni	b.1.1.1	attività di supporto e collaborazione con il Presidente, coordinamento degli incontri istituzionali atti amministrativi relativi alla promozione del territorio		% copertura delle richieste			100	100	100	Molè, Sumpieri, Ramiolo	621/2 611/01 611/03 611/10	
							b.1.1.2.										630	
							b.1.2.1	comunicati stampa, conferenze stampa ed attività mediatiche					100	100	100	Molè, Recca -	632 611/05	

Settore	Missione	Programma	Codice obiettivo	Categoria obiettivo	Descrizione servizio previsto in deliberazione del Commissario con i poteri della Giunta n. 58/2017	Descrizione Obiettivo (Performance)	codice attività	Azioni/Attività (PDO)	scostamenti o ottenuto e peso raggiunto	Indicatore	U.M.	Valore raggiunto 2016	Target atteso			Risorse umane	INDICATORI FINANZIARI	Carta dei Servizi e degli standard di qualità (SI/NO)
													2017	2018	2019			
20			2	STRATEGICO		<p>2. L'AZIONE AMMINISTRATIVA AL SERVIZIO DEI CITTADINI:</p> <p>a. efficiente (riduzione e contenimento della spesa, riqualificazione personale per ottimizzazione risorse umane, recupero entrate, reperimento ed utilizzo fondi comunitari);</p> <p>b. trasparente (anticorruzione, trasparenza e qualità);</p> <p>c. sicuro (sicurezza, legalità e controllo)</p>	b.1.2.2	gestione sito ist. te e socialnetwork ed altri ann.vi									631	
20	01	01	b.3	EFFICACIA	attività anticorruzione	<p>verifica e mappatura dei processi e compilazione schede relative alla gestione del fisco/corruzione</p> <p>Adattamento e riempimento della tabella Master</p> <p>Attuazione misure PTPC</p>	b.2.1.1 b.2.1.2 b.2.1.3	attività amministrative relative attività amministrative relative attività amministrative relative		rispetto scadenze stabilite dal R.P.C. o CIVIT aggiornamento scadenze rispetto obiettivi PTPC			100 100 100	100 100 100	100 100 100	Boncoraglio Boncoraglio Boncoraglio		
P.E.G. n. 17 - Staff Segreteria Generale - Segretario Generale: Dott. Vito Vittorio Scalogna																		
17	1	03	1	strategico	PROGRAMMAZIONE STRATEGICA E CICLO PERFORMANCE	<p>1. Il territorio una sfida per l'Ente nella promozione dello sviluppo e del benessere:</p> <p>a. Pianificazione e studio delle misure a sostegno dello sviluppo e del benessere del territorio</p> <p>b. Reperimento risorse, ricerca e cooperazione ai progetti di finanziamento agevolativi trasferiti da altri soggetti pubblici</p> <p>c. programmazione e funzionamento</p>	c.1.1.1 c.1.1.2 c.1.1.3	Redazione DUP Elaborazione P.E.G. Redazione Relazione al Piano della Performance		SI/NO SI/NO SI/NO	SI/NO		Entro il 30 giugno Entro il 30 giugno Entro il 30 giugno	Entro termine di legge Entro termine di legge Entro termine di legge	Entro 20 gg Entro 20 gg Entro 20 gg	Toro C. Patrizia (fino al 7 giugno 2017) Mariosaria Schembari (dal 7 giugno 2017) Leggio Rosario Aquila Laura Toro C. Patrizia (fino al 7 giugno 2017) Mariosaria Schembari (dal 7 giugno 2017) Leggio Rosario Aquila Laura		

Settore	Missione	Programma	Codice obiettivo	Categoria obiettivo	Descrizione servizio (previsto in deliberazione del Commissario della Giunta n. 59/2017)	Descrizione Obiettivo (Performance)	codice attività	Azioni/Attività (PDO)	scostamenti o ottenuto e peso raggiunto	Indicatore	U.M.	Valore raggiunto 2016	Target atteso			Risorse umane	INDICATORI FINANZIARI	Carta dei Servizi e degli standard di qualità (SI/NO)
													2017	2018	2019			
01	03	b 1	efficacia	PROGRAMMA ZIONE STRATEGICA E CICLO PERFORMAN CE	Programmazione pianificazione e controllo (1 b)	c.1.1.4	Controllo e coordinamento degli adempimenti normativi per l'attività di rendicontazione amministrativa	NP	Compatibilmente con la produzione da parte dei dirigenti dei documenti richiesti, approvazione con delibera del documento elaborato	si/no	Entro 30 Aprile o altre scadenze fissate dalla legge	Entro 30 Aprile o altre scadenze fissate dalla legge	Entro 30 Aprile o altre scadenze fissate dalla legge	Toro C. Patrizia (fino al 7 giugno 2017) Marianosaria Schembari (dal 7 giugno 2017) Leggio Rosario Aquila Laura				
							Provinciale sul Conto Consuntivo previa richiesta ai Responsabili dei Piani Esecutivi di Gestione (PEG)											
17	01	08	b 2	Obiettivi di efficacia	Mantenimento dei livelli di efficienza ed efficacia nelle rilevazioni ed elaborazioni statistiche svolte dalla Provincia, quale Ente appartenente al Sistema Statistico Nazionale, su coordinamento dell'Istat. (1. c.)	c.1.1.5	Controllo e coordinamento degli adempimenti normativi per l'attività di rendicontazione amministrativa .		Compatibilmente con la produzione da parte dei dirigenti dei documenti richiesti. Presentazione del Documento all'organo assembleare entro la data di adozione del DUP	si/no	31 luglio	31 luglio	31 luglio	Toro C. Patrizia (fino al 7 giugno 2017) Di Rosa M. Concetta Leggio Rosario				
							Predisposizione del documento per la verifica dello stato di attuazione dei programmi. Documento propedeutico al DUP											
						c.1.1.6	Supporto normativo e metodologico al nucleo di valutazione e di controllo di gestione e strategico		Numero attività (minimo) 11	n.	11	11	11	Toro C. Patrizia (fino al 7 giugno 2017) Schembari Marianosaria (dal 7 giugno 2017) Aquila Laura				
							ivi comprese redazione schema di report per le valutazioni e il preventivo esame del nucleo di valutazione e del nucleo di controllo											
						c.1.2.1	Monitoraggio trimestrale delle spese del personale		100%	100%	100%	100%	100%	Toro C. Patrizia (fino al 7 giugno 2017) Schembari Marianosaria (dal 7 giugno 2017) Aquila Laura				
							Adempimenti nei termini previsti compatibilmente con l'acquisizione dei dati necessari alla validazione											
						c.1.2.2	1. Elaborazione della relazione allegata al conto annuale delle spese del personale;	np	100%	100%	100%	100%	100%	Toro C. Patrizia (fino al 7 giugno 2017) Schembari Marianosaria (dal 7 giugno 2017) Aquila Laura			934	
							2. elaborazione del conto annuale delle spese del personale											

Settore	Missione	Programma	Codice obiettivo	Categoria obiettivo	Descrizione servizio (previsto in deliberazione del Commissario con i poteri della Giunta n. 59/2017)	Descrizione Obiettivo (Performance)	codice attività	Azioni/Attività (PDC)	scostamenti o ottenuto e peso raggiunto	Indicatore	U.M.	Valore raggiunto 2016	Target atteso			Risorse umane	INDICATORI FINANZIARI	Carta dei Servizi e degli standard di qualità (SI/NO)
													2017	2018	2019			
17	01	11	b.6	Obiettivi di efficacia	PREVENZIONE E DELLA CORRUZIONE, CONTROLLI E CONTRATTI	Coordinamento Anticorruzione 2b	b.2.1.1	Sottoposizione strumenti per mappatura, attraverso schede sottoposte ai singoli dirigenti, delle attività soggette a rischio anticorruzione, ai fini della predisposizione e aggiornamento del P.T.P.C.T. 2017/2019	NP	SI/NO Entro 31.12.2017	SI/NO		SI	SI	SI	Schembari Mariarosaria Massari Salvatore Rosso Teresa		
								Collaborazione allo svolgimento delle attività formative per il personale		SI/NO 31/10/2017	SI/NO		SI	SI				
								Adozione PTPCT		SI/NO 31.01.2017	SI/NO		SI	SI				
17	01	11	b.7	Obiettivi di efficacia	PREVENZIONE E DELLA CORRUZIONE, CONTROLLI E CONTRATTI	Controllo di regolarità amministrativo successivo. (2.c.)	b.2.2.1	Redazione del rapporto semestrale sintetico e statistico da cui emergono le risultanze del controllo amministrativo e che tenga conto anche delle azioni correttive eventualmente intraprese dai	NP	SI/NO Entro 60 gg dalla scadenza del semestre	SI/NO		SI	SI	SI	Toro C. Patrizia (fino al 7 giugno 2017) Schembari Rosaria Di Rosa M. Concetta		
								Verifica esistenza elementi di forma dell'atto e del contratto e sua conformità a Statuto e Regolamenti e controllo per la corrispondenza con gli atti programmati.		% Atti da estrarre prevista dal regolamento controlli interni 100%	SI/NO		SI	SI				
							b.2.2.2			% Atti da estrarre prevista dal regolamento controlli interni 100%	% Atti da estrarre prevista dal regolamento controlli interni 100%		100	100	100	Toro C. Patrizia (fino al 7 giugno 2017) Digiorio Giuseppe (dal 21 agosto 2017) Schembari Manarosaria Di Rosa M. Concetta		

Settore	Missione	Programma	Codice obiettivo	Categoria obiettivo	Descrizione servizio (previsto in deliberazione del Commissario con i poteri della Giunta n. 59/2017)	Descrizione Obiettivo (Performance)	codice attività	Azioni/Attività (PDC)	scostamenti o ottenuto e peso raggiunto	Indicatore	U.M.	Valore raggiunto 2016	Target atteso			Risorse umane	INDICATORI FINANZIARI	Carta dei Servizi e degli standard di qualità (SI/NO)
													2017	2018	2019			
17	01	11	b.8	Obiettivi o efficacia		Controllo e coordinamento degli adempimenti relativi alla Privacy (2. c)	b.2.3.1	<p>Coordinamento degli adempimenti ex D.P.S. nei vari settori dell'Ente. Richiesta di adozione determina ai vari settori dell'ente che comprovati l'avvenuto adeguamento ed ottemperanza alle prescrizioni dettate dal D.Lgs. 196/2003 per l'anno 2013. A termine del processo viene adottata una determina unica dove risulta anche il nominativo dell' Amministratore di sistema nominato con determinazione commissariale</p>		15/04/2017	si/no		15/04/17	15/04/18	15/04/19	Toro C. Patrizia (fino al 7 giugno 2017) Schembari Mariarosaria (dal 7 giugno 2017) Leggio Rosario Aquila Laura		