



# Libero Consorzio Comunale di Ragusa

già Provincia Regionale di Ragusa

## Deliberazione del Commissario Straordinario

adottata ex art.51 L.R. n.15/2015 con i poteri del Consiglio

N. di registro: 99/2016 – Settore III°

Deliberazione N° 7

**OGGETTO: Rendiconto di gestione dell'esercizio finanziario 2015 – Approvazione. D.I.E.**

L'anno 2016, il giorno 25 del mese di MAGGIO alle ore 11,20, presso i civici uffici del Comune di Augusta, Piazza d'Astorga, il Commissario Straordinario, Dott. Dario Cartabellotta, nominato con Decreto della Presidenza della Regione Siciliana, D.P.508/GAB del 07.01.2016 con l'attribuzione delle funzioni esercitate dalla ex Provincia Regionale, nelle more dell'insediamento degli organi di area vasta e comunque non oltre il 30 giugno 2016, ed assunti i poteri e le funzioni del Consiglio, assistito dal / Segretario Generale Dott. Baglieri Dr. Ignazio

### PROPOSTA DI DELIBERAZIONE

#### SETTORE 3° - SERVIZI FINANZIARI

Su relazione del Dirigente il Servizio Finanziario

**PREMESSO** che con D.Lgs 118/2011, recante disposizioni in materia di armonizzazione dei sistemi contabili e degli schemi di bilancio delle Regioni, degli Enti Locali e dei loro organismi, così come modificato ed integrato dal D.Lgs 126/2014, sono stati individuati i principi contabili fondamentali del coordinamento della finanza pubblica ai sensi dell'art. 117, comma 3, della Costituzione;

**DATO ATTO** che, pertanto, con decorrenza 01.01.2015 è entrata in vigore la nuova contabilità armonizzata di cui al citato D.Lgs 118/2011;

**RILEVATO** che il rendiconto di gestione relativo all'esercizio 2015, per gli enti che non hanno partecipato al periodo di sperimentazione, deve essere redatto in base agli schemi di cui al D.P.R. 194/1996, allegando ai fini conoscitivi, lo schema armonizzato di cui all'allegato 10 del D.Lgs 118/2011, ed applicando i principi di cui al D.Lgs 118/2011, così come modificato ed integrato dal D.Lgs 126/2014;

#### **PRESO ATTO :**

- che il bilancio di previsione per l'Esercizio Finanziario 2015, approvato con Delibera Commissariale adottata con i poteri dell'Organo assembleare n. 18 del 07.11.2015, è stato redatto ai sensi del D.Lgs 267/2000 così come novellato dal D.Lgs 118/2011;

- che, pertanto, la rilevazione e la dimostrazione dei risultati di gestione è regolata dal D.Lgs 267/2000 con le disposizioni di cui al Titolo VI;

Vista la deliberazione Commissariale adottata con i poteri della Giunta n. 55 del 06.05.2016, esecutiva, con la quale è stato approvato lo schema del Rendiconto 2015 e l'allegata relazione illustrativa prevista dagli artt. 151 e 231 del D.Lgs 267/00;

Vista la sottoelencata Delibera Commissariale adottata con i poteri del Consiglio Provinciale relativa alle variazioni apportate al bilancio:

- N. 23 del 30.11.2015

Viste la sottoelencata Determinazione Commissariale di variazione ai Servizi per Conto terzi:

- N. 2858 del 30.12.2015.

Considerato che con tutti gli atti sopra citati, esecutivi, sono state apportate variazioni al Bilancio di Previsione 2015, così riepilogate per Titolo:

### ENTRATA

Titolo I°	Entrate correnti		
Titolo II°	Trasferimenti correnti Stato/Regione		
Titolo III°	Entrate extra-tributarie		
Titolo IV°	Entrate per trasferimenti in conto Capitale		
Titolo V°	Entrate derivanti da accensioni di prestiti		
Titolo VI°	Servizi per conto terzi	+	€ 40.000,00
Applicazione avanzo di amministrazione		+	€ 681.000,00
<b>Totale variazioni in entrata</b>		+	<b>€ 721.000,00</b>

### SPESA

Titolo I° - Spese Correnti		
Titolo II° - Spese in c/Capitale	+	€ 681.000,00
Titolo III° - Spese per rimborso prestiti		
Titolo VI° - Servizi per conto terzi	+	€ 40.000,00
<b>Totale variazioni in uscita</b>	+	<b>€ 721.000,00</b>

e quindi, a seguito di dette variazioni, gli stanziamenti definitivi del Bilancio 2015 sono così determinati:

### ENTRATA

F.P.V. parte entrate	€ 39.657.287,51
Titolo I° Entrate tributarie	€ 20.100.000,00
Titolo II° Trasn. correnti Stato, Regione, ecc	€ 11.728.673,56
Titolo III° Entrate extra tributarie	€ 2.118.348,42
Titolo IV° Trasn. capitali Stato, Regione, ecc	€ 251.554.063,37
Titolo V° Accensione prestiti	€ 8.071.259,00
Titolo VI° Servizio conto terzi	€ 51.151.340,00
Avanzo di Amministrazione	€ 681.000,00
<b>TOTALE GENERALE ENTRATE</b>	<b>€ 385.061.971,86</b>

**SPESA**

Titolo I° Spesa corrente	€	34.441.691,23
Titolo II° Spesa in conto capitale	€	287.688.511,55
Titolo III° Spesa per rimborso prestiti	€	11.653.281,39
Titolo IV° Servizio c/terzi	€	51.151.340,00
Disavanzo di Amministrazione	€	127.147,69
<b>TOTALE GENERALE SPESA</b>	<b>€</b>	<b>385.061.971,86</b>

**Considerato** che con Delibera Commissariale adottata con i poteri della Giunta n. 121 del 30.11.2015, esecutiva, è stato approvato il Piano Esecutivo di Gestione definitivo per l'Esercizio Finanziario 2015;

**Visti** i dati di Bilancio, i documenti inerenti la gestione, nonché il riepilogo delle risultanze finali, tutti contenuti negli appositi prospetti contabili in conformità ai modelli previsti dal D.P.R. 194/96 redatti dal Settore Finanziario che ha curato la compilazione del Rendiconto 2015 costituito dal Conto del Bilancio, dal Conto Economico e dal Conto del Patrimonio;

**Vista** la relazione del Collegio dei Revisori dei Conti assunta al Prot. dell'Ente al n. 16794 del 24.05.2016;

**Visto** il Conto del Tesoriere ed i conti degli agenti contabili alla chiusura dell'Esercizio Finanziario 2015;

**Vista** la Delibera Commissariale adottata con i poteri della Giunta n. 44 del 05.05.2016, esecutiva, con la quale si è preso atto:

- dell'operazione di riaccertamento dei residui attivi e passivi al 31.12.2015, consistente nella revisione delle ragioni del mantenimento in tutto o in parte dei residui e della corretta imputazioni in bilancio, in ottemperanza al disposto dell'art. 228, comma 3, del D. Leg. 267/00 predisposto di concerto con i vari Responsabili dei Servizi all'uopo interessati come da nota n. 5307 del 12.02.2016;
- della conseguente variazione di esigibilità in esercizio provvisorio 2016;

**Considerato**, altresì, che si è dato atto del permanere degli equilibri di bilancio ai sensi dell'art. 193 del D.Lgs. 267/00, contestualmente all'approvazione del Bilancio di Previsione 2015 avvenuta con Delibera Commissariale adottata con i poteri dell'Organo assembleare n. 18 del 07.11.2015.

**Considerato** che ai debiti fuori bilancio riconosciuti si è data adeguata copertura finanziaria con fondi di Bilancio e che non sussistono al 31.12.2015 debiti fuori bilancio da riconoscere come da attestazioni rese dai singoli Dirigenti Responsabili dei servizi;

**DATO ATTO CHE:**

- l'accantonamento al fondo crediti dubbia esigibilità pari ad € 2.746.922,14 è avvenuto considerando le seguenti voci di entrata e tenuto conto delle variazioni in corso d'esercizio, come da prospetto, parte integrante e sostanziale della presente, non materialmente allegato ma conservato agli atti del settore finanziario:
  - TEFA;
  - Tosap e Cosap;
  - Ammende e oblazioni norme circolazione stradale;
  - Ammende e oblazioni norme per tutela aree pubbl. caccia e pesca ed ambiente.

Registro di Settore n. 99 /2016 – Sett. 3°	Deliberazione n. 7	Data 25 MAG 2016
--	--------------------	------------------

- l'accantonamento al fondo rischi contenzioso è stato stimato in € 2.000.000,00 come da Nota Prot. 13211 del 22.04.2016 del settore legale;
- l'accantonamento al fondo spese legali è stato stimato in € 50.000,00 come da Nota Prot. 13211 del 22.04.2016 del settore legale;
- le somme allocate ad avanzo vincolato e destinato agli investimenti sono analiticamente indicate negli elenchi, parte integrante e sostanziale della presente, non materialmente allegati ma conservati agli atti del settore finanziario;

**VISTI** gli allegati prospetti contabili rappresentati da:

- prospetti relativi ai dati SIOPE (art.77 quater, c.11 del D.L. n.112 del 25.06.2008);
- prospetto delle spese di rappresentanza 2015 di cui al D.M. 23/01/2012;

**Visto** l'elenco allegato, quale parte integrante, relativo all'eliminazione dei Residui Attivi al 31.12.2015, per complessivi **Euro 1.689.005,52** così rappresentati:

Titolo I°	Entrate tributarie	€	255.245,91
Titolo II°	Trasf. correnti Stato, Regione, ecc	€	352.147,37
Titolo III°	Entrate extra tributarie	€	270.690,65
Titolo IV°	Trasf. capitali Stato, Regione, ecc	€	160.919,81
Titolo V°	Accensione prestiti	€	441.609,82
Titolo VI°	Servizio conto terzi	€	208.391,96
<b>TOTALE RESIDUI ATTIVI ELIMINATI</b>		<b>€</b>	<b>1.689.005,52</b>

mentre sono stati riaccertati in aumento Residui Attivi per **Euro 293.912,07** così determinati:

Titolo I°	Entrate tributarie		
Titolo II°	Trasf. correnti Stato, Regione, ecc	€	37.657,42
Titolo III°	Entrate extra tributarie	€	256.254,65
Titolo V°	Accensione prestiti	€	
<b>TOTALE RESIDUI ATTIVI RIACCERTATI</b>		<b>€</b>	<b>293.912,07</b>

**Preso** altresì atto che sono stati eliminati Residui Passivi per **€ 741.026,38** così rappresentati:

Titolo I°	Spesa corrente	€	457.654,79
Titolo II°	Spesa in conto capitale	€	3.970,75
Titolo IV°	Servizio c/terzi	€	279.400,84
<b>TOTALE RESIDUI PASSIVI ELIMINATI</b>		<b>€</b>	<b>741.026,38</b>

**Visto** l'elenco dei residui attivi e passivi distinti per anno di provenienza (in allegato);

**Vista** l'allegata tabella dei parametri di riscontro della situazione di deficitarietà strutturale (art.228 comma 5 D.Lgs 267/00, come modificate dal D.M. del 18.02.2014, calcolati sui risultati del rendiconto della gestione 2015;

**Vista** l'allegata certificazione del rispetto del patto di stabilità per l'esercizio 2015 redatta in conformità al modello approvato con D.M.E.F. n. 18628 del 04.03.2016 e trasmessa telematicamente in data 31.03.2016, al Ministero dell'economia e delle finanze, Dipartimento della Ragioneria generale dello Stato, IGEPa, e comunque entro il termine del 31.03.2016;

In relazione a quanto sopra esposto, questo Ufficio

Registro di Settore n. 99 /2016 – Sett. 3°	Deliberazione n. 7	Data	<b>25 MAG. 2016</b>
--	--------------------	------	---------------------

**PROPONE**

Di approvare il **Rendiconto di Gestione dell'esercizio finanziario 2015** costituito dai seguenti documenti contabili corredati dai relativi allegati:

1. Conto del Bilancio dell'Esercizio Finanziario 2015 reso dal Tesoriere, integrato e redatto dal Settore Finanziario che presenta le seguenti risultanze finali:

	RESIDUI	COMPETENZA	TOTALE EURO
<b>- Fondo di Cassa all'1.1.2015</b>			<b>2.445.190,30</b>
- Riscossioni anno 2015	10.959.087,91	39.544.359,42	50.503.447,33
- Pagamenti anno 2015	9.423.592,97	37.163.983,80	46.587.576,77
- Fondo di cassa al 31.12.15			<b>6.361.060,86</b>
- Residui Attivi al 31.12.15	44.458.572,79	10.919.611,43	55.378.184,22
- Residui passivi al 31.12.15	2.709.663,90	15.446.738,91	18.156.402,81
- F.P.V. spesa corrente			1.558.667,47
- F.P.V. spesa c/capitale			30.333.963,88
<b>AVANZO DI AMMINISTRAZIONE AL 31.12.2015</b>			<b>11.690.210,92</b>
<b>Recupero disavanzo anno precedente</b>			<b>-127.147,69</b>
<b>RISULTATO DI AMMINISTRAZIONE AL 31.12.2015</b>			<b>11.563.063,23</b>

Così composto:

Composizione del risultato di amministrazione al 31 dicembre 2015	
<b>Parte accantonata</b>	
Fondo crediti di dubbia esigibilità al 31/12/2015	2.746.922,14
Fondo rischi contenzioso al 31/12/2015	2.000.000,00
Fondo spese legali al 31/12/2015	50.000,00
<b>Totale parte accantonata (B)</b>	<b>4.796.922,14</b>
<b>Parte vincolata</b>	
Vincoli derivanti da leggi e dai principi contabili	9.623.076,93
Vincoli derivanti da trasferimenti	
Vincoli derivanti dalla contrazione di mutui	
Vincoli formalmente attribuiti all'ente	
Altri vincoli	
<b>Totale parte vincolata (C)</b>	<b>9.623.076,93</b>
<b>Totale parte destinata agli investimenti (D)</b>	<b>667.418,01</b>
Disavanzo ripianato in 30 anni giusta Delibera Commissariale n. 16 del 13.10.2015	3.814.430,75
<b>Totale parte disponibile (E=A-B-C-D)</b>	<b>290.076,90</b>

che, in dettaglio, viene così specificato in relazione alla provenienza:

Registro di Settore n. 99 /2016 – Sett. 3°	Deliberazione n. 7	Data 25 MAG 2016
--	--------------------	------------------

GESTIONE COMPETENZA		
- Avanzo di Amministrazione al Bilancio 2015	+	€ 681.000,00
- Recupero disavanzo amministrazione esercizio precedente	-	€ 127.147,69
- F.P.V. parte entrata	+	€ 39.657.287,51
- Accertamenti effettuati nel 2015	+	€ 50.463.970,85
- Impegni assunti nel 2015	-	€ 52.610.722,71
- F.P.V. parte spesa	-	€ 31.892.631,35
<b>AVANZO DI COMPETENZA</b>		<b>€ 6.171.756,61</b>

GESTIONE RESIDUI		
- Residui Passivi 2014 e precedenti, eliminati nel 2015	+	€ 741.026,38
- Residui Attivi 2014 e precedenti, riaccertati in aumento nel 2015	+	€ 293.912,07
- Residui Attivi 2014 e precedenti, eliminati nel 2015	-	€ 1.689.005,52
- Avanzo di Amministrazione, Conto del Bilancio 2014	+	€ 6.726.373,69
- Avanzo di Amministrazione, applicato nel Bilancio 2015	-	€ 681.000,00
<b>AVANZO GESTIONE RESIDUI</b>		<b>€ 5.391.306,62</b>

2. Conto del Patrimonio alla chiusura dell'esercizio finanziario 2015, come da prospetto allegato;
3. Conto Economico predisposto secondo il modello di cui al DPR n. 194/96 e redatto in applicazione dell'art. 229 del D.Lgs. 267/00, come da prospetto allegato;
4. Di dichiarare l'adottando provvedimento immediatamente esecutivo ai sensi dell'art.12, comma 2 della L.R. n. 44/1991, al fine di consentire l'adozione dei provvedimenti consequenziali che hanno refluenza nell'esercizio corrente.

**Attestazione di regolarità procedimentale** - Ai sensi ed agli effetti dell'art.6 della L.R. 30.04.1991, n.10, attesta che nella formazione della proposta di deliberazione di cui sopra sono state valutate le condizioni di ammissibilità, i requisiti di legittimità e i presupposti ritenuti rilevanti per l'assunzione del provvedimento ed è stata eseguita la procedura prescritta dalla vigente normativa di legge e regolamentare in materia.  
Ragusa, 24.05.2016

**IL RESPONSABILE DEL PROCEDIMENTO**

(Dott.ssa Giuliana Raniolo)

**Parere di regolarità tecnica** - Ai sensi e per gli effetti dell'art.53 della Legge 08.06.1990, n.142, richiamato dall'art.1, comma primo, lett. i), della L.R. 11.12.1991, n.48, modificato da ultimo dall'art.12 della L.R. 23.12.2000, n.30, in ordine alla regolarità tecnica del presente provvedimento si esprime il seguente parere:

.....  
Ragusa, 24.05.2016

**IL DIRIGENTE**

(Dott.ssa Lucia Lo Castro)

## SETTORE CONTABILITA' E BILANCIO

**Parere di regolarita' contabile** - Ai sensi e per gli effetti dell'art.53 della Legge 08.06.1990 n.142, richiamato dall'art.1, comma 1°, lett. i) della L.R. 11.12.1991, n. 48, modificato dall'art.12 della L.R. 23.12.2000, n.30, e dell'art.49, primo comma, del D. Leg.vo 18.08.2000, n.267, in ordine alla regolarità contabile del presente provvedimento si esprime il seguente parere: ..... *favorevole* .....  
Ragusa, 24.05.2016

IL DIRIGENTE  
(Dott.ssa Lucia Lo Castro)

## IL COMMISSARIO STRAORDINARIO

**VISTA** la suesposta proposta di deliberazione;

**RITENUTO** che la proposta dell'Ufficio sia meritevole di accoglimento;

**VISTO** il parere di regolarità tecnica in ordine al presente provvedimento, rilasciato dal dirigente responsabile del servizio;

**VISTO** il parere di regolarità contabile in ordine al presente provvedimento, rilasciato dal dirigente responsabile del servizio;

**VISTO** il parere FAVOREVOLE in ordine al presente provvedimento, rilasciato dal Collegio dei Revisori dei Conti con nota Prot. N. 16794 del 24.05.2016;

## DELIBERA

Di approvare il **Rendiconto di Gestione dell'esercizio finanziario 2015** costituito dai seguenti documenti contabili corredati dai relativi allegati:

1. Conto del Bilancio dell'Esercizio Finanziario 2015 reso dal Tesoriere, integrato e redatto dal Settore Finanziario che presenta le seguenti risultanze finali:

	RESIDUI	COMPETENZA	TOTALE EURO
<b>- Fondo di Cassa all'1.1.2015</b>			<b>2.445.190,30</b>
- Riscossioni anno 2015	10.959.087,91	39.544.359,42	50.503.447,33
- Pagamenti anno 2015	9.423.592,97	37.163.983,80	46.587.576,77
<b>- Fondo di cassa al 31.12.15</b>			<b>6.361.060,86</b>
- Residui Attivi al 31.12.15	44.458.572,79	10.919.611,43	55.378.184,22
- Residui passivi al 31.12.15	2.709.663,90	15.446.738,91	18.156.402,81
- F.P.V. spesa corrente			1.558.667,47
- F.P.V. spesa c/capitale			30.333.963,88
<b>AVANZO DI AMMINISTRAZIONE AL 31.12.2015</b>			<b>11.690.210,92</b>
<b>Recupero disavanzo anno precedente</b>			<b>-127.147,69</b>
<b>RISULTATO DI AMMINISTRAZIONE AL 31.12.2015</b>			<b>11.563.063,23</b>

Registro di Settore n. 99 /2016 – Sett. 3°	Deliberazione n. <i>7</i>	Data <b>25 MAG 2016</b>
--	---------------------------	-------------------------

Così composto:

Composizione del risultato di amministrazione al 31 dicembre 2015	
<b>Parte accantonata</b>	
Fondo crediti di dubbia esigibilità al 31/12/2015	2.746.922,14
Fondo rischi contenzioso al 31/12/2015	2.000.000,00
Fondo spese legali al 31/12/2015	50.000,00
<b>Totale parte accantonata (B)</b>	<b>4.796.922,14</b>
<b>Parte vincolata</b>	
Vincoli derivanti da leggi e dai principi contabili	9.623.076,93
Vincoli derivanti da trasferimenti	
Vincoli derivanti dalla contrazione di mutui	
Vincoli formalmente attribuiti all'ente	
Altri vincoli	
<b>Totale parte vincolata (C)</b>	<b>9.623.076,93</b>
<b>Totale parte destinata agli investimenti (D)</b>	<b>667.418,01</b>
Disavanzo ripianato in 30 anni giusta Delibera Commissariale n. 16 del 13.10.2015	3.814.430,75
<b>Totale parte disponibile (E=A-B-C-D)</b>	<b>290.076,90</b>

che, in dettaglio, viene così specificato in relazione alla provenienza:

GESTIONE COMPETENZA		
- Avanzo di Amministrazione al Bilancio 2015	+	€ 681.000,00
- Recupero disavanzo amministrazione esercizio precedente	-	€ 127.147,69
- F.P.V. parte entrata	+	€ 39.657.287,51
- Accertamenti effettuati nel 2015	+	€ 50.463.970,85
- Impegni assunti nel 2015	-	€ 52.610.722,71
- F.P.V. parte spesa	-	€ 31.892.631,35
<b>AVANZO DI COMPETENZA</b>		<b>€ 6.171.756,61</b>

GESTIONE RESIDUI		
- Residui Passivi 2014 e precedenti, eliminati nel 2015	+	€ 741.026,38
- Residui Attivi 2014 e precedenti, riaccertati in aumento nel 2015	+	€ 293.912,07
- Residui Attivi 2014 e precedenti, eliminati nel 2015	-	€ 1.689.005,52
- Avanzo di Amministrazione, Conto del Bilancio 2014	+	€ 6.726.373,69
- Avanzo di Amministrazione, applicato nel Bilancio 2015	-	€ 681.000,00
<b>AVANZO GESTIONE RESIDUI</b>		<b>€ 5.391.306,62</b>

2. Conto del Patrimonio alla chiusura dell'esercizio finanziario 2015, come da prospetto allegato;
3. Conto Economico predisposto secondo il modello di cui al DPR n. 194/96 e redatto in applicazione dell'art. 229 del D.Leg. 267/00, come da prospetto allegato;
4. Di dichiarare il presente provvedimento immediatamente esecutivo ai sensi dell'art.12, comma 2 della L.R. n. 44/1991, al fine di consentire l'adozione dei provvedimenti consequenziali che hanno refluenza nell'esercizio corrente.

Registro di Settore n. 99 /2016 – Sett. 3°	Deliberazione n. 7	Data 25 MAR 2016
--	--------------------	------------------



Letto e confermato.

IL SEGRETARIO GENERALE  
(Dott. Ignazio Baglieri)



IL COMMISSARIO STRAORDINARIO  
(Dott. Dario Cartabellotta)

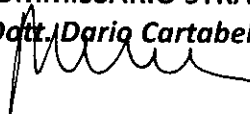

SI AFFIGGE, per la pubblicazione, all'Albo Provinciale, dal giorno 29 MAG. 2016  
 al 19 GIU. 2016

Ragusa, \_\_\_\_\_

IL MESSO NOTIFICATORE

PUBBLICATA, mediante affissione all'Albo Provinciale, dal giorno \_\_\_\_\_ al giorno \_\_\_\_\_

Ragusa, \_\_\_\_\_

IL MESSO NOTIFICATORE

### CERTIFICATO DI PUBBLICAZIONE

Il Segretario sottoscritto certifica, su attestazione del messo notificatore, che la presente deliberazione è stata pubblicata, ai sensi dell'art.11, 1° comma L.R. 3 dicembre 1991, n. 44, mediante affissione di copia all'Albo Provinciale dal giorno festivo \_\_\_\_\_ al giorno \_\_\_\_\_, e che contro la stessa non è stata presentata opposizione.

Ragusa, \_\_\_\_\_

IL SEGRETARIO GENERALE

Registro di Settore n. 99 /2016 – Sett. 3°	Deliberazione n. <u>7</u>	Data <u>25 MAG. 2016</u>
--	---------------------------	--------------------------

# BILANCIO CONSUNTIVO ESERCIZIO: 2015

## PARTE I - ENTRATA

RISORSA		RS	Residui conservati e stanziamenti definitivi di bilancio	Conto del tesoriere	Determinazione dei residui	Accertamenti	Maggiori o Minori entrate
Codice e numero	Denominazione			Riscossioni	Residui da riportare		
			Residui (A)	Residui (B)	Residui (C)	Residui (D = B + C)	(E = D - A) (E = A - D)
			CP	Competenza (F)	Competenza (G)	Competenza (H)	Competenza (I = G + H)
T	Totale (M)	Totale (N)	Residui al 31 dicembre (O = C + H)	Accertamenti al 31 Dicembre (P = D + I)			
	<b>AVANZO DI AMMINISTRAZIONE</b>						
	VINCOLATO	RS	0,00	0,00	0,00	0,00	0,00
		CP	681.000,00	0,00	0,00	0,00	-681.000,00
		T	681.000,00	0,00	0,00	0,00	
	FONDI PLURIENNALI VINCOLATI	RS	0,00	0,00	0,00	0,00	0,00
		CP	39.657.287,51	0,00	0,00	0,00	-39.657.287,51
		T	39.657.287,51	0,00	0,00	0,00	
	<b>Totale Avanzo di Amministrazione</b>	RS	<b>0,00</b>	<b>0,00</b>	<b>0,00</b>	<b>0,00</b>	<b>0,00</b>
		CP	<b>40.338.287,51</b>	<b>0,00</b>	<b>0,00</b>	<b>0,00</b>	<b>-40.338.287,51</b>
		T	<b>40.338.287,51</b>	<b>0,00</b>	<b>0,00</b>	<b>0,00</b>	

RISORSA		RS	Residui conservati e stanziamenti definitivi di bilancio	Conto del tesoriere	Determinazione dei residui	Accertamenti	Maggiori o Minori entrate
Codice e numero	Denominazione			Riscossioni	Residui da riportare		
			Residui (A)	Residui (B)	Residui (C)	Residui (D = B + C)	(E = D - A) (E = A - D)
		CP	Competenza (F)	Competenza (G)	Competenza (H)	Competenza (I = G + H)	(L = I - F) (L = F - I)
		T	Totale (M)	Totale (N)	Residui al 31 dicembre (O = C + H)	Accertamenti al 31 Dicembre (P = D + I)	
	<b>Titolo 1</b>						
	<b>ENTRATE TRIBUTARIE</b>						
	<b>Categoria 01</b>						
	<b>IMPOSTE</b>						
<b>1.01.0010</b>	Addizionale all'imposta sul consumo di energia elettrica	RS	147.807,59	70.025,59	77.782,00	147.807,59	0,00
		CP	0,00	0,00	0,00	0,00	0,00
		T	147.807,59	70.025,59	77.782,00	147.807,59	
<b>1.01.0012</b>	Imposta provinciale sulla trascrizione dei veicoli	RS	152.152,51	78.782,26	73.370,25	152.152,51	0,00
		CP	6.500.000,00	6.729.515,00	135.976,37	6.865.491,37	365.491,37
		T	6.652.152,51	6.808.297,26	209.346,62	7.017.643,88	
<b>1.01.0014</b>	Imposta prov.le assicurazioni R.C.A.	RS	1.803.948,88	1.803.948,88	0,00	1.803.948,88	0,00
		CP	12.500.000,00	9.409.232,82	2.815.775,63	12.225.008,45	-274.991,55
		T	14.303.948,88	11.213.181,70	2.815.775,63	14.028.957,33	
<b>1.01.0019</b>	Imposta prov.le sulla tassa comunale per lo smaltimento di rifiuti solidi urbani	RS	1.238.938,93	527.900,30	711.038,63	1.238.938,93	0,00
		CP	900.000,00	72.326,35	1.700.000,00	1.772.326,35	872.326,35
		T	2.138.938,93	600.226,65	2.411.038,63	3.011.265,28	
		RS	<b>3.342.847,91</b>	<b>2.480.657,03</b>	<b>862.190,88</b>	<b>3.342.847,91</b>	<b>0,00</b>
	<b>Totale Categoria 01</b>	CP	<b>19.900.000,00</b>	<b>16.211.074,17</b>	<b>4.651.752,00</b>	<b>20.862.826,17</b>	<b>962.826,17</b>
		T	<b>23.242.847,91</b>	<b>18.691.731,20</b>	<b>5.513.942,88</b>	<b>24.205.674,08</b>	
	<b>Categoria 02</b>						
	<b>TASSE</b>						

# BILANCIO CONSUNTIVO ESERCIZIO: 2015

## PARTE I - ENTRATA

RISORSA		RS	Residui conservati e stanziamenti definitivi di bilancio	Conto del tesoriere	Determinazione dei residui	Accertamenti	Maggiori o Minori entrate	
Codice e numero	Denominazione			Riscossioni	Residui da riportare			
			Residui (A)	Residui (B)	Residui (C)	Residui (D = B + C)	(E = D - A) (E = A - D)	
		CP	Competenza (F)	Competenza (G)	Competenza (H)	Competenza (I = G + H)	(L = I - F) (L = F - I)	
		T	Totale (M)	Totale (N)	Residui al 31 dicembre (O = C + H)	Accertamenti al 31 Dicembre (P = D + I)		
1.02.0020	Tassa per l'occupazione di spazi ed aree pubbliche	RS	514.290,36	49.670,27	209.374,18	259.044,45	-255.245,91	INS
		CP	200.000,00	70.908,18	29.091,82	100.000,00	-100.000,00	
		T	714.290,36	120.578,45	238.466,00	359.044,45		
<b>Totale Categoria 02</b>		RS	<b>514.290,36</b>	<b>49.670,27</b>	<b>209.374,18</b>	<b>259.044,45</b>	<b>-255.245,91</b>	<b>INS</b>
		CP	<b>200.000,00</b>	<b>70.908,18</b>	<b>29.091,82</b>	<b>100.000,00</b>	<b>-100.000,00</b>	
		T	<b>714.290,36</b>	<b>120.578,45</b>	<b>238.466,00</b>	<b>359.044,45</b>		
<b>Riassunto Titolo 1</b>								
<b>ENTRATE TRIBUTARIE</b>								
CATEGORIA 01 IMPOSTE		RS	3.342.847,91	2.480.657,03	862.190,88	3.342.847,91	0,00	
		CP	19.900.000,00	16.211.074,17	4.651.752,00	20.862.826,17	962.826,17	
		T	<b>23.242.847,91</b>	<b>18.691.731,20</b>	<b>5.513.942,88</b>	<b>24.205.674,08</b>		
CATEGORIA 02 TASSE		RS	514.290,36	49.670,27	209.374,18	259.044,45	-255.245,91	INS
		CP	200.000,00	70.908,18	29.091,82	100.000,00	-100.000,00	
		T	<b>714.290,36</b>	<b>120.578,45</b>	<b>238.466,00</b>	<b>359.044,45</b>		
<b>Totale Titolo 1</b>		RS	<b>3.857.138,27</b>	<b>2.530.327,30</b>	<b>1.071.565,06</b>	<b>3.601.892,36</b>	<b>-255.245,91</b>	<b>INS</b>
		CP	<b>20.100.000,00</b>	<b>16.281.982,35</b>	<b>4.680.843,82</b>	<b>20.962.826,17</b>	<b>862.826,17</b>	
		T	<b>23.957.138,27</b>	<b>18.812.309,65</b>	<b>5.752.408,88</b>	<b>24.564.718,53</b>		

# BILANCIO CONSUNTIVO ESERCIZIO: 2015

## PARTE I - ENTRATA

RISORSA		RS	Residui conservati e stanziamenti definitivi di bilancio	Conto del tesoriere	Determinazione dei residui	Accertamenti	Maggiori o Minori entrate	
Codice e numero	Denominazione			Riscossioni	Residui da riportare			
			Residui (A)	Residui (B)	Residui (C)	Residui (D = B + C)	(E = D - A) (E = A - D)	
		CP	Competenza (F)	Competenza (G)	Competenza (H)	Competenza (I = G + H)	(L = I - F) (L = F - I)	
		T	Totale (M)	Totale (N)	Residui al 31 dicembre (O = C + H)	Accertamenti al 31 Dicembre (P = D + I)		
	<b>Titolo 2</b>							
	<b>ENTRATE DERIVANTI DA CONTRIBU-TI/TRASFERIM. CORRENTI DELLO STATO,DELLA REGIONE E DI ALTRI ENTI PUBBL.ANCHE IN RAPPORTO AFUNZIONI DELEGATE DA REGIONE</b>							
	<b>Categoria 01</b>							
	<b>CONTRIBUTI E TRASFERIMENTI CORRENTI DALLO STATO</b>							
<b>2.01.0030</b>	Trasferimenti correnti dello Stato	RS	758.379,22	758.380,22	0,00	758.380,22	1,00	
		CP	12.836,26	16.664,94	0,00	16.664,94	3.828,68	
		T	771.215,48	775.045,16	0,00	775.045,16		
<b>2.01.0035</b>	Contributi correnti statali	RS	251.509,68	0,00	251.509,68	251.509,68	0,00	
		CP	1.329.237,11	715.361,31	620.737,11	1.336.098,42	6.861,31	
		T	1.580.746,79	715.361,31	872.246,79	1.587.608,10		
		RS	<b>1.009.888,90</b>	<b>758.380,22</b>	<b>251.509,68</b>	<b>1.009.889,90</b>	<b>1,00</b>	
	<b>Totale Categoria 01</b>	CP	<b>1.342.073,37</b>	<b>732.026,25</b>	<b>620.737,11</b>	<b>1.352.763,36</b>	<b>10.689,99</b>	
		T	<b>2.351.962,27</b>	<b>1.490.406,47</b>	<b>872.246,79</b>	<b>2.362.653,26</b>		
	<b>Categoria 02</b>							
	<b>CONTRIBUTI E TRASFERIMENTI CORRENTI DALLA REGIONE</b>							
<b>2.02.0060</b>	Trasferimenti correnti dalla Regione Siciliana	RS	2.609.113,52	1.489.246,07	1.119.055,76	2.608.301,83	-811,69	INS
		CP	9.244.481,19	4.204.481,19	2.596.286,42	6.800.767,61	-2.443.713,58	
		T	11.853.594,71	5.693.727,26	3.715.342,18	9.409.069,44		
		RS	<b>2.609.113,52</b>	<b>1.489.246,07</b>	<b>1.119.055,76</b>	<b>2.608.301,83</b>	<b>-811,69</b>	<b>INS</b>
	<b>Totale Categoria 02</b>	CP	<b>9.244.481,19</b>	<b>4.204.481,19</b>	<b>2.596.286,42</b>	<b>6.800.767,61</b>	<b>-2.443.713,58</b>	
		T	<b>11.853.594,71</b>	<b>5.693.727,26</b>	<b>3.715.342,18</b>	<b>9.409.069,44</b>		

# BILANCIO CONSUNTIVO ESERCIZIO: 2015

## PARTE I - ENTRATA

RISORSA		RS	Residui conservati e stanziamenti definitivi di bilancio	Conto del tesoriere	Determinazione dei residui	Accertamenti	Maggiori o Minori entrate	
Codice e numero	Denominazione			Riscossioni	Residui da riportare			
			Residui (A)	Residui (B)	Residui (C)	Residui (D = B + C)	(E = D - A) (E = A - D)	
		CP	Competenza (F)	Competenza (G)	Competenza (H)	Competenza (I = G + H)	(L = I - F) (L = F - I)	
		T	Totale (M)	Totale (N)	Residui al 31 dicembre (O = C + H)	Accertamenti al 31 Dicembre (P = D + I)		
	<b>Categoria 03</b>							
	<b>CONTRIBUTI E TRASFERIMENTI CORRENTI DALLA REGIONE PER FUNZIONI DELEGATE</b>							
<b>2.03.0070</b>	Contributi e trasferimenti reg.li per funzioni delegate	RS	2.040.290,99	1.217.046,84	758.777,97	1.975.824,81	-64.466,18	INS
		CP	1.142.119,00	242.010,33	687.067,56	929.077,89	-213.041,11	
		T	3.182.409,99	1.459.057,17	1.445.845,53	2.904.902,70		
		RS	<b>2.040.290,99</b>	<b>1.217.046,84</b>	<b>758.777,97</b>	<b>1.975.824,81</b>	<b>-64.466,18</b>	<b>INS</b>
	<b>Totale Categoria 03</b>	CP	<b>1.142.119,00</b>	<b>242.010,33</b>	<b>687.067,56</b>	<b>929.077,89</b>	<b>-213.041,11</b>	
		T	<b>3.182.409,99</b>	<b>1.459.057,17</b>	<b>1.445.845,53</b>	<b>2.904.902,70</b>		
	<b>Categoria 04</b>							
	<b>CONTRIBUTI E TRASFERIMENTI CORRENTI DA ORGANISMI COMUNI- TARI E INTERNAZIONALI</b>							
<b>2.04.0075</b>	Trasferimenti correnti da organismi comunitari	RS	301.290,04	0,00	261.290,04	261.290,04	-40.000,00	INS
		CP	0,00	0,00	0,00	0,00	0,00	
		T	301.290,04	0,00	261.290,04	261.290,04		
		RS	<b>301.290,04</b>	<b>0,00</b>	<b>261.290,04</b>	<b>261.290,04</b>	<b>-40.000,00</b>	<b>INS</b>
	<b>Totale Categoria 04</b>	CP	<b>0,00</b>	<b>0,00</b>	<b>0,00</b>	<b>0,00</b>	<b>0,00</b>	
		T	<b>301.290,04</b>	<b>0,00</b>	<b>261.290,04</b>	<b>261.290,04</b>		
	<b>Categoria 05</b>							
	<b>CONTRIBUTI E TRASFERIMENTI CORRENTI DA ALTRI ENTI DEL SETTORE PUBBLICO</b>							
<b>2.05.0080</b>	Trasferimenti correnti da altri enti settore pubblico	RS	2.784.302,62	108.434,74	2.362.176,49	2.470.611,23	-313.691,39	INS
		CP	0,00	0,00	0,00	0,00	0,00	
		T	2.784.302,62	108.434,74	2.362.176,49	2.470.611,23		

# BILANCIO CONSUNTIVO ESERCIZIO: 2015

## PARTE I - ENTRATA

RISORSA		RS	Residui conservati e stanziamenti definitivi di bilancio	Conto del tesoriere	Determinazione dei residui	Accertamenti	Maggiori o Minori entrate	
Codice e numero	Denominazione			Riscossioni	Residui da riportare			
			Residui (A)	Residui (B)	Residui (C)	Residui (D = B + C)	(E = D - A) (E = A - D)	
		CP	Competenza (F)	Competenza (G)	Competenza (H)	Competenza (I = G + H)	(L = I - F) (L = F - I)	
		T	Totale (M)	Totale (N)	Residui al 31 dicembre (O = C + H)	Accertamenti al 31 Dicembre (P = D + I)		
		RS	<b>2.784.302,62</b>	<b>108.434,74</b>	<b>2.362.176,49</b>	<b>2.470.611,23</b>	<b>-313.691,39</b>	<b>INS</b>
	<b>Totale Categoria 05</b>	CP	<b>0,00</b>	<b>0,00</b>	<b>0,00</b>	<b>0,00</b>	<b>0,00</b>	
		T	<b>2.784.302,62</b>	<b>108.434,74</b>	<b>2.362.176,49</b>	<b>2.470.611,23</b>		



# BILANCIO CONSUNTIVO ESERCIZIO: 2015

## PARTE I - ENTRATA

RISORSA		RS	Residui conservati e stanziamenti definitivi di bilancio	Conto del tesoriere	Determinazione dei residui	Accertamenti	Maggiori o Minori entrate	
Codice e numero	Denominazione			Riscossioni	Residui da riportare			
			Residui (A)	Residui (B)	Residui (C)	Residui (D = B + C)	(E = D - A) (E = A - D)	
		CP	Competenza (F)	Competenza (G)	Competenza (H)	Competenza (I = G + H)	(L = I - F) (L = F - I)	
		T	Totale (M)	Totale (N)	Residui al 31 dicembre (O = C + H)	Accertamenti al 31 Dicembre (P = D + I)		
	<b>Riassunto Titolo 2</b>							
	<b>ENTRATE DERIVANTI DA CONTRIBU-TI/TRASFERIM. CORRENTI DELLO STATO,DELLA REGIONE E DI ALTRIEN TI PUBBL.ANCHE IN RAPPORTO AFUNZIONI DELEGATE DA REGIONE</b>							
	<b>CATEGORIA 01 CONTRIBUTI E TRASFERIMENTI CORRENTI DALLO STATO</b>	RS	1.009.888,90	758.380,22	251.509,68	1.009.889,90	1,00	
		CP	1.342.073,37	732.026,25	620.737,11	1.352.763,36	10.689,99	
		<b>T</b>	<b>2.351.962,27</b>	<b>1.490.406,47</b>	<b>872.246,79</b>	<b>2.362.653,26</b>		
	<b>CATEGORIA 02 CONTRIBUTI E TRASFERIMENTI CORRENTI DALLA REGIONE</b>	RS	2.609.113,52	1.489.246,07	1.119.055,76	2.608.301,83	-811,69	INS
		CP	9.244.481,19	4.204.481,19	2.596.286,42	6.800.767,61	-2.443.713,58	
		<b>T</b>	<b>11.853.594,71</b>	<b>5.693.727,26</b>	<b>3.715.342,18</b>	<b>9.409.069,44</b>		
	<b>CATEGORIA 03 CONTRIBUTI E TRASFERIMENTI CORRENTI DALLA REGIONE PER FUNZIONI DELEGATE</b>	RS	2.040.290,99	1.217.046,84	758.777,97	1.975.824,81	-64.466,18	INS
		CP	1.142.119,00	242.010,33	687.067,56	929.077,89	-213.041,11	
		<b>T</b>	<b>3.182.409,99</b>	<b>1.459.057,17</b>	<b>1.445.845,53</b>	<b>2.904.902,70</b>		
	<b>CATEGORIA 04 CONTRIBUTI E TRASFERIMENTI CORRENTI DA ORGANISMI COMUNI- TARI E INTERNAZIONALI</b>	RS	301.290,04	0,00	261.290,04	261.290,04	-40.000,00	INS
		CP	0,00	0,00	0,00	0,00	0,00	
		<b>T</b>	<b>301.290,04</b>	<b>0,00</b>	<b>261.290,04</b>	<b>261.290,04</b>		
	<b>CATEGORIA 05 CONTRIBUTI E TRASFERIMENTI CORRENTI DA ALTRI ENTI DEL SETTORE PUBBLICO</b>	RS	2.784.302,62	108.434,74	2.362.176,49	2.470.611,23	-313.691,39	INS
		CP	0,00	0,00	0,00	0,00	0,00	
		<b>T</b>	<b>2.784.302,62</b>	<b>108.434,74</b>	<b>2.362.176,49</b>	<b>2.470.611,23</b>		
	<b>Totale Titolo 2</b>	RS	<b>8.744.886,07</b>	<b>3.573.107,87</b>	<b>4.752.809,94</b>	<b>8.325.917,81</b>	<b>-418.968,26</b>	<b>INS</b>
		CP	<b>11.728.673,56</b>	<b>5.178.517,77</b>	<b>3.904.091,09</b>	<b>9.082.608,86</b>	<b>-2.646.064,70</b>	
		<b>T</b>	<b>20.473.559,63</b>	<b>8.751.625,64</b>	<b>8.656.901,03</b>	<b>17.408.526,67</b>		

# BILANCIO CONSUNTIVO ESERCIZIO: 2015

## PARTE I - ENTRATA

RISORSA		RS	Residui conservati e stanziamenti definitivi di bilancio	Conto del tesoriere	Determinazione dei residui	Accertamenti	Maggiori o Minori entrate	
Codice e numero	Denominazione			Riscossioni	Residui da riportare			
			Residui (A)	Residui (B)	Residui (C)	Residui (D = B + C)	(E = D - A) (E = A - D)	
		CP	Competenza (F)	Competenza (G)	Competenza (H)	Competenza (I = G + H)	(L = I - F) (L = F - I)	
		T	Totale (M)	Totale (N)	Residui al 31 dicembre (O = C + H)	Accertamenti al 31 Dicembre (P = D + I)		
	<b>Titolo 3</b>							
	<b>ENTRATE EXTRATRIBUTARIE</b>							
	<b>Categoria 01</b>							
	<b>PROVENTI DEI SERVIZI PUBBLICI</b>							
<b>3.01.0090</b>	Proventi dei vari servizi	RS	1.319.518,75	104.394,03	948.551,08	1.052.945,11	-266.573,64	INS
		CP	626.310,13	377.505,41	189.144,57	566.649,98	-59.660,15	
		T	1.945.828,88	481.899,44	1.137.695,65	1.619.595,09		
	<b>Totale Categoria 01</b>	RS	<b>1.319.518,75</b>	<b>104.394,03</b>	<b>948.551,08</b>	<b>1.052.945,11</b>	<b>-266.573,64</b>	<b>INS</b>
		CP	<b>626.310,13</b>	<b>377.505,41</b>	<b>189.144,57</b>	<b>566.649,98</b>	<b>-59.660,15</b>	
		T	<b>1.945.828,88</b>	<b>481.899,44</b>	<b>1.137.695,65</b>	<b>1.619.595,09</b>		
	<b>Categoria 02</b>							
	<b>PROVENTI DEI BENI DELL'ENTE</b>							
<b>3.02.0100</b>	Proventi reali dei beni dell'Ente	RS	1.814.949,77	891.749,92	945.193,55	1.836.943,47	21.993,70	
		CP	1.202.288,29	475.862,09	571.513,90	1.047.375,99	-154.912,30	
		T	3.017.238,06	1.367.612,01	1.516.707,45	2.884.319,46		
	<b>Totale Categoria 02</b>	RS	<b>1.814.949,77</b>	<b>891.749,92</b>	<b>945.193,55</b>	<b>1.836.943,47</b>	<b>21.993,70</b>	
		CP	<b>1.202.288,29</b>	<b>475.862,09</b>	<b>571.513,90</b>	<b>1.047.375,99</b>	<b>-154.912,30</b>	
		T	<b>3.017.238,06</b>	<b>1.367.612,01</b>	<b>1.516.707,45</b>	<b>2.884.319,46</b>		
	<b>Categoria 03</b>							
	<b>INTERESSI SU ANTICIPAZIONI E CREDITI</b>							

# BILANCIO CONSUNTIVO ESERCIZIO: 2015

## PARTE I - ENTRATA

RISORSA		RS	Residui conservati e stanziamenti definitivi di bilancio	Conto del tesoriere	Determinazione dei residui	Accertamenti	Maggiori o Minori entrate	
Codice e numero	Denominazione			Riscossioni	Residui da riportare			
			Residui (A)	Residui (B)	Residui (C)	Residui (D = B + C)	(E = D - A) (E = A - D)	
			CP	Competenza (F)	Competenza (G)	Competenza (H)	Competenza (I = G + H)	
T	Totale (M)	Totale (N)	Residui al 31 dicembre (O = C + H)	Accertamenti al 31 Dicembre (P = D + I)				
3.03.0120	Interessi a vario titolo	RS	6.762,23	6.761,84	0,00	6.761,84	-0,39	INS
		CP	7.000,00	2.108,36	742,32	2.850,68	-4.149,32	
		T	13.762,23	8.870,20	742,32	9.612,52		
	Totale Categoria 03	RS	<b>6.762,23</b>	<b>6.761,84</b>	<b>0,00</b>	<b>6.761,84</b>	<b>-0,39</b>	<b>INS</b>
		CP	<b>7.000,00</b>	<b>2.108,36</b>	<b>742,32</b>	<b>2.850,68</b>	<b>-4.149,32</b>	
		T	<b>13.762,23</b>	<b>8.870,20</b>	<b>742,32</b>	<b>9.612,52</b>		
	<b>Categoria 05</b> <b>PROVENTI DIVERSI</b>							
3.05.0180	Proventi diversi per gestione personale	RS	0,00	0,00	0,00	0,00	0,00	
		CP	45.000,00	47.635,93	0,00	47.635,93	2.635,93	
		T	45.000,00	47.635,93	0,00	47.635,93		
3.05.0188	Proventi vari	RS	103.445,89	5.107,36	85.049,62	90.156,98	-13.288,91	INS
		CP	237.750,00	160.514,58	18.609,68	179.124,26	-58.625,74	
		T	341.195,89	165.621,94	103.659,30	269.281,24		
	Totale Categoria 05	RS	<b>103.445,89</b>	<b>5.107,36</b>	<b>85.049,62</b>	<b>90.156,98</b>	<b>-13.288,91</b>	<b>INS</b>
		CP	<b>282.750,00</b>	<b>208.150,51</b>	<b>18.609,68</b>	<b>226.760,19</b>	<b>-55.989,81</b>	
		T	<b>386.195,89</b>	<b>213.257,87</b>	<b>103.659,30</b>	<b>316.917,17</b>		

# BILANCIO CONSUNTIVO ESERCIZIO: 2015

## PARTE I - ENTRATA

RISORSA		RS	Residui conservati e stanziamenti definitivi di bilancio	Conto del tesoriere	Determinazione dei residui	Accertamenti	Maggiori o Minori entrate	
Codice e numero	Denominazione			Riscossioni	Residui da riportare			
			Residui (A)	Residui (B)	Residui (C)	Residui (D = B + C)	(E = D - A) (E = A - D)	
			CP	Competenza (F)	Competenza (G)	Competenza (H)	Competenza (I = G + H)	
T	Totale (M)	Totale (N)	Residui al 31 dicembre (O = C + H)	Accertamenti al 31 Dicembre (P = D + I)				
<b>Riassunto Titolo 3</b>								
<b>ENTRATE EXTRATRIBUTARIE</b>								
CATEGORIA 01	PROVENTI DEI SERVIZI PUBBLICI	RS	1.319.518,75	104.394,03	948.551,08	1.052.945,11	-266.573,64	INS
		CP	626.310,13	377.505,41	189.144,57	566.649,98	-59.660,15	
		T	<b>1.945.828,88</b>	<b>481.899,44</b>	<b>1.137.695,65</b>	<b>1.619.595,09</b>		
CATEGORIA 02	PROVENTI DEI BENI DELL'ENTE	RS	1.814.949,77	891.749,92	945.193,55	1.836.943,47	21.993,70	
		CP	1.202.288,29	475.862,09	571.513,90	1.047.375,99	-154.912,30	
		T	<b>3.017.238,06</b>	<b>1.367.612,01</b>	<b>1.516.707,45</b>	<b>2.884.319,46</b>		
CATEGORIA 03	INTERESSI SU ANTICIPAZIONI E CREDITI	RS	6.762,23	6.761,84	0,00	6.761,84	-0,39	INS
		CP	7.000,00	2.108,36	742,32	2.850,68	-4.149,32	
		T	<b>13.762,23</b>	<b>8.870,20</b>	<b>742,32</b>	<b>9.612,52</b>		
CATEGORIA 05	PROVENTI DIVERSI	RS	103.445,89	5.107,36	85.049,62	90.156,98	-13.288,91	INS
		CP	282.750,00	208.150,51	18.609,68	226.760,19	-55.989,81	
		T	<b>386.195,89</b>	<b>213.257,87</b>	<b>103.659,30</b>	<b>316.917,17</b>		
<b>Totale Titolo 3</b>	RS	<b>3.244.676,64</b>	<b>1.008.013,15</b>	<b>1.978.794,25</b>	<b>2.986.807,40</b>	<b>-257.869,24</b>	<b>INS</b>	
	CP	<b>2.118.348,42</b>	<b>1.063.626,37</b>	<b>780.010,47</b>	<b>1.843.636,84</b>	<b>-274.711,58</b>		
	T	<b>5.363.025,06</b>	<b>2.071.639,52</b>	<b>2.758.804,72</b>	<b>4.830.444,24</b>			

# BILANCIO CONSUNTIVO ESERCIZIO: 2015

## PARTE I - ENTRATA

RISORSA		RS	Residui conservati e stanziamenti definitivi di bilancio	Conto del tesoriere	Determinazione dei residui	Accertamenti	Maggiori o Minori entrate	
Codice e numero	Denominazione			Riscossioni	Residui da riportare			
			Residui (A)	Residui (B)	Residui (C)	Residui (D = B + C)	(E = D - A) (E = A - D)	
		CP	Competenza (F)	Competenza (G)	Competenza (H)	Competenza (I = G + H)	(L = I - F) (L = F - I)	
		T	Totale (M)	Totale (N)	Residui al 31 dicembre (O = C + H)	Accertamenti al 31 Dicembre (P = D + I)		
	<b>Titolo 4</b>							
	<b>ENTRATE DERIVANTI DA ALIENAZIONI, DA TRASFERIMENTI DI CAPITALE E DA RISCOSSIONI DI CREDITI</b>							
	<b>Categoria 01</b>							
	<b>ALIENAZIONE DI BENI PATRIMONIALI</b>							
4.01.0320	Proventi da vendita immobili	RS	0,00	0,00	0,00	0,00	0,00	
		CP	2.864.600,00	0,00	0,00	0,00	-2.864.600,00	
		T	2.864.600,00	0,00	0,00	0,00		
		RS	<b>0,00</b>	<b>0,00</b>	<b>0,00</b>	<b>0,00</b>	<b>0,00</b>	
	<b>Totale Categoria 01</b>	CP	<b>2.864.600,00</b>	<b>0,00</b>	<b>0,00</b>	<b>0,00</b>	<b>-2.864.600,00</b>	
		T	<b>2.864.600,00</b>	<b>0,00</b>	<b>0,00</b>	<b>0,00</b>		
	<b>Categoria 02</b>							
	<b>TRASFERIMENTI DI CAPITALE DALLO STATO</b>							
4.02.0360	Trasferimenti statali in conto capitale a vario titolo	RS	2.697.072,32	63.000,00	2.567.590,42	2.630.590,42	-66.481,90	INS
		CP	84.556.142,37	0,00	0,00	0,00	-84.556.142,37	
		T	87.253.214,69	63.000,00	2.567.590,42	2.630.590,42		
		RS	<b>2.697.072,32</b>	<b>63.000,00</b>	<b>2.567.590,42</b>	<b>2.630.590,42</b>	<b>-66.481,90</b>	<b>INS</b>
	<b>Totale Categoria 02</b>	CP	<b>84.556.142,37</b>	<b>0,00</b>	<b>0,00</b>	<b>0,00</b>	<b>-84.556.142,37</b>	
		T	<b>87.253.214,69</b>	<b>63.000,00</b>	<b>2.567.590,42</b>	<b>2.630.590,42</b>		
	<b>Categoria 03</b>							
	<b>TRASFERIMENTI DI CAPITALE DALLA REGIONE</b>							

# BILANCIO CONSUNTIVO ESERCIZIO: 2015

## PARTE I - ENTRATA

RISORSA		RS	Residui conservati e stanziamenti definitivi di bilancio	Conto del tesoriere	Determinazione dei residui	Accertamenti	Maggiori o Minori entrate	
Codice e numero	Denominazione			Riscossioni	Residui da riportare			
			Residui (A)	Residui (B)	Residui (C)	Residui (D = B + C)	(E = D - A) (E = A - D)	
		CP	Competenza (F)	Competenza (G)	Competenza (H)	Competenza (I = G + H)	(L = I - F) (L = F - I)	
		T	Totale (M)	Totale (N)	Residui al 31 dicembre (O = C + H)	Accertamenti al 31 Dicembre (P = D + I)		
4.03.0370	Trasferimenti in c/capitale a carico Regione	RS	34.457.311,74	2.058.803,67	32.398.508,07	34.457.311,74	0,00	
		CP	14.085.000,00	0,00	1.232.560,99	1.232.560,99	-12.852.439,01	
		T	48.542.311,74	2.058.803,67	33.631.069,06	35.689.872,73		
<b>Totale Categoria 03</b>		RS	<b>34.457.311,74</b>	<b>2.058.803,67</b>	<b>32.398.508,07</b>	<b>34.457.311,74</b>	<b>0,00</b>	
		CP	<b>14.085.000,00</b>	<b>0,00</b>	<b>1.232.560,99</b>	<b>1.232.560,99</b>	<b>-12.852.439,01</b>	
		T	<b>48.542.311,74</b>	<b>2.058.803,67</b>	<b>33.631.069,06</b>	<b>35.689.872,73</b>		
<b>Categoria 04</b>								
<b>TRASFERIMENTI DI CAPITALE DA ALTRI ENTI DEL SETTORE PUBBLICO</b>								
4.04.0380	Trasferimento di capitali dalla C.E.E.	RS	345.058,37	120.000,00	72.331,48	192.331,48	-152.726,89	INS
		CP	149.748.321,00	0,00	0,00	0,00	-149.748.321,00	
		T	150.093.379,37	120.000,00	72.331,48	192.331,48		
<b>Totale Categoria 04</b>		RS	<b>345.058,37</b>	<b>120.000,00</b>	<b>72.331,48</b>	<b>192.331,48</b>	<b>-152.726,89</b>	<b>INS</b>
		CP	<b>149.748.321,00</b>	<b>0,00</b>	<b>0,00</b>	<b>0,00</b>	<b>-149.748.321,00</b>	
		T	<b>150.093.379,37</b>	<b>120.000,00</b>	<b>72.331,48</b>	<b>192.331,48</b>		
<b>Categoria 05</b>								
<b>TRASFERIMENTI DI CAPITALE DA ALTRI SOGGETTI</b>								
4.05.0320	TRASFERIMENTI DI CAPITALI DA ALTRI	RS	100.000,00	0,00	0,00	0,00	-100.000,00	INS
		CP	100.000,00	76.600,00	0,00	76.600,00	-23.400,00	
		T	200.000,00	76.600,00	0,00	76.600,00		

# BILANCIO CONSUNTIVO ESERCIZIO: 2015

## PARTE I - ENTRATA

RISORSA		RS	Residui conservati e stanziamenti definitivi di bilancio	Conto del tesoriere	Determinazione dei residui	Accertamenti	Maggiori o Minori entrate	
Codice e numero	Denominazione			Riscossioni	Residui da riportare			
			Residui (A)	Residui (B)	Residui (C)	Residui (D = B + C)	(E = D - A) (E = A - D)	
		CP	Competenza (F)	Competenza (G)	Competenza (H)	Competenza (I = G + H)	(L = I - F) (L = F - I)	
		T	Totale (M)	Totale (N)	Residui al 31 dicembre (O = C + H)	Accertamenti al 31 Dicembre (P = D + I)		
	<b>Totale Categoria 05</b>	RS	<b>100.000,00</b>	<b>0,00</b>	<b>0,00</b>	<b>0,00</b>	<b>-100.000,00</b>	<b>INS</b>
		CP	<b>100.000,00</b>	<b>76.600,00</b>	<b>0,00</b>	<b>76.600,00</b>	<b>-23.400,00</b>	
		T	<b>200.000,00</b>	<b>76.600,00</b>	<b>0,00</b>	<b>76.600,00</b>		
	<b>Categoria 06</b> <b>RISCOSSIONE DI CREDITI</b>							
<b>4.06.0386</b>	Riscossione progettazione per fondo di rotazione interno	RS	0,00	0,00	0,00	0,00	0,00	
		CP	200.000,00	0,00	0,00	0,00	-200.000,00	
		T	200.000,00	0,00	0,00	0,00		
	<b>Totale Categoria 06</b>	RS	<b>0,00</b>	<b>0,00</b>	<b>0,00</b>	<b>0,00</b>	<b>0,00</b>	
		CP	<b>200.000,00</b>	<b>0,00</b>	<b>0,00</b>	<b>0,00</b>	<b>-200.000,00</b>	
		T	<b>200.000,00</b>	<b>0,00</b>	<b>0,00</b>	<b>0,00</b>		

**BILANCIO CONSUNTIVO ESERCIZIO: 2015**

## PARTE I - ENTRATA

RISORSA		RS	Residui conservati e stanziamenti definitivi di bilancio	Conto del tesoriere	Determinazione dei residui	Accertamenti	Maggiori o Minori entrate	
Codice e numero	Denominazione			Riscossioni	Residui da riportare			
			Residui (A)	Residui (B)	Residui (C)	Residui (D = B + C)	(E = D - A) (E = A - D)	
			CP	Competenza (F)	Competenza (G)	Competenza (H)	Competenza (I = G + H)	
T	Totale (M)	Totale (N)	Residui al 31 dicembre (O = C + H)	Accertamenti al 31 Dicembre (P = D + I)				
<b>Riassunto Titolo 4</b>								
<b>ENTRATE DERIVANTI DA ALIENAZIONI, DA TRASFERIMENTI DI CAPITALE E DA RISCOSSIONI DI CREDITI</b>								
	<b>CATEGORIA 01 ALIENAZIONE DI BENI PATRIMONIALI</b>	RS	0,00	0,00	0,00	0,00	0,00	
		CP	2.864.600,00	0,00	0,00	0,00	-2.864.600,00	
		<b>T</b>	<b>2.864.600,00</b>	<b>0,00</b>	<b>0,00</b>	<b>0,00</b>		
	<b>CATEGORIA 02 TRASFERIMENTI DI CAPITALE DALLO STATO</b>	RS	2.697.072,32	63.000,00	2.567.590,42	2.630.590,42	-66.481,90	INS
		CP	84.556.142,37	0,00	0,00	0,00	-84.556.142,37	
		<b>T</b>	<b>87.253.214,69</b>	<b>63.000,00</b>	<b>2.567.590,42</b>	<b>2.630.590,42</b>		
	<b>CATEGORIA 03 TRASFERIMENTI DI CAPITALE DALLA REGIONE</b>	RS	34.457.311,74	2.058.803,67	32.398.508,07	34.457.311,74	0,00	
		CP	14.085.000,00	0,00	1.232.560,99	1.232.560,99	-12.852.439,01	
		<b>T</b>	<b>48.542.311,74</b>	<b>2.058.803,67</b>	<b>33.631.069,06</b>	<b>35.689.872,73</b>		
	<b>CATEGORIA 04 TRASFERIMENTI DI CAPITALE DA ALTRI ENTI DEL SETTORE PUBBLICO</b>	RS	345.058,37	120.000,00	72.331,48	192.331,48	-152.726,89	INS
		CP	149.748.321,00	0,00	0,00	0,00	-149.748.321,00	
		<b>T</b>	<b>150.093.379,37</b>	<b>120.000,00</b>	<b>72.331,48</b>	<b>192.331,48</b>		
	<b>CATEGORIA 05 TRASFERIMENTI DI CAPITALE DA ALTRI SOGGETTI</b>	RS	100.000,00	0,00	0,00	0,00	-100.000,00	INS
		CP	100.000,00	76.600,00	0,00	76.600,00	-23.400,00	
		<b>T</b>	<b>200.000,00</b>	<b>76.600,00</b>	<b>0,00</b>	<b>76.600,00</b>		
	<b>CATEGORIA 06 RISCOSSIONE DI CREDITI</b>	RS	0,00	0,00	0,00	0,00	0,00	
		CP	200.000,00	0,00	0,00	0,00	-200.000,00	
		<b>T</b>	<b>200.000,00</b>	<b>0,00</b>	<b>0,00</b>	<b>0,00</b>		



## BILANCIO CONSUNTIVO ESERCIZIO: 2015

### PARTE I - ENTRATA

RISORSA		RS	Residui conservati e stanziamenti definitivi di bilancio	Conto del tesoriere	Determinazione dei residui	Accertamenti	Maggiori o Minori entrate	
Codice e numero	Denominazione			Riscossioni	Residui da riportare			
			Residui (A)	Residui (B)	Residui (C)	Residui (D = B + C)	(E = D - A) (E = A - D)	
		CP	Competenza (F)	Competenza (G)	Competenza (H)	Competenza (I = G + H)	(L = I - F) (L = F - I)	
		T	Totale (M)	Totale (N)	Residui al 31 dicembre (O = C + H)	Accertamenti al 31 Dicembre (P = D + I)		
		RS	<b>37.599.442,43</b>	<b>2.241.803,67</b>	<b>35.038.429,97</b>	<b>37.280.233,64</b>	<b>-319.208,79</b>	<b>INS</b>
		CP	<b>251.554.063,37</b>	<b>76.600,00</b>	<b>1.232.560,99</b>	<b>1.309.160,99</b>	<b>-250.244.902,38</b>	
		T	<b>289.153.505,80</b>	<b>2.318.403,67</b>	<b>36.270.990,96</b>	<b>38.589.394,63</b>		
	<b>Totale Titolo 4</b>							

# BILANCIO CONSUNTIVO ESERCIZIO: 2015

## PARTE I - ENTRATA

RISORSA		RS	Residui conservati e stanziamenti definitivi di bilancio	Conto del tesoriere	Determinazione dei residui	Accertamenti	Maggiori o Minori entrate	
Codice e numero	Denominazione			Riscossioni	Residui da riportare			
			Residui (A)	Residui (B)	Residui (C)	Residui (D = B + C)	(E = D - A) (E = A - D)	
		CP	Competenza (F)	Competenza (G)	Competenza (H)	Competenza (I = G + H)	(L = I - F) (L = F - I)	
		T	Totale (M)	Totale (N)	Residui al 31 dicembre (O = C + H)	Accertamenti al 31 Dicembre (P = D + I)		
	<b>Titolo 5</b>							
	<b>ENTRATE DERIVANTI DA ACCENSIO-NE DI PRESTITI</b>							
	<b>Categoria 01</b>							
	<b>ANTICIPAZIONI DI CASSA</b>							
<b>5.01.0380</b>	ANTICIPAZIONE DI CASSA	RS	0,00	0,00	0,00	0,00	0,00	
		CP	8.071.259,00	799,50	0,00	799,50	-8.070.459,50	
		T	8.071.259,00	799,50	0,00	799,50		
		RS	<b>0,00</b>	<b>0,00</b>	<b>0,00</b>	<b>0,00</b>	<b>0,00</b>	
	<b>Totale Categoria 01</b>	CP	<b>8.071.259,00</b>	<b>799,50</b>	<b>0,00</b>	<b>799,50</b>	<b>-8.070.459,50</b>	
		T	<b>8.071.259,00</b>	<b>799,50</b>	<b>0,00</b>	<b>799,50</b>		
	<b>Categoria 03</b>							
	<b>ASSUNZIONE DI MUTUI E PRESTITI</b>							
<b>5.03.0440</b>	Accensione mutui CASSA DD.PP.	RS	2.833.173,20	1.230.388,34	1.161.174,94	2.391.563,28	-441.609,92	INS
		CP	0,00	0,00	0,00	0,00	0,00	
		T	2.833.173,20	1.230.388,34	1.161.174,94	2.391.563,28		
		RS	<b>2.833.173,20</b>	<b>1.230.388,34</b>	<b>1.161.174,94</b>	<b>2.391.563,28</b>	<b>-441.609,92</b>	<b>INS</b>
	<b>Totale Categoria 03</b>	CP	<b>0,00</b>	<b>0,00</b>	<b>0,00</b>	<b>0,00</b>	<b>0,00</b>	
		T	<b>2.833.173,20</b>	<b>1.230.388,34</b>	<b>1.161.174,94</b>	<b>2.391.563,28</b>		

# BILANCIO CONSUNTIVO ESERCIZIO: 2015

## PARTE I - ENTRATA

RISORSA		RS	Residui conservati e stanziamenti definitivi di bilancio	Conto del tesoriere	Determinazione dei residui	Accertamenti	Maggiori o Minori entrate	
Codice e numero	Denominazione			Riscossioni	Residui da riportare			
			Residui (A)	Residui (B)	Residui (C)	Residui (D = B + C)	(E = D - A) (E = A - D)	
		CP	Competenza (F)	Competenza (G)	Competenza (H)	Competenza (I = G + H)	(L = I - F) (L = F - I)	
		T	Totale (M)	Totale (N)	Residui al 31 dicembre (O = C + H)	Accertamenti al 31 Dicembre (P = D + I)		
	<b>Riassunto Titolo 5</b>							
	<b>ENTRATE DERIVANTI DA ACCENSIO-NE DI PRESTITI</b>							
	<b>CATEGORIA 01 ANTICIPAZIONI DI CASSA</b>	RS	0,00	0,00	0,00	0,00	0,00	
		CP	8.071.259,00	799,50	0,00	799,50	-8.070.459,50	
		T	<b>8.071.259,00</b>	<b>799,50</b>	<b>0,00</b>	<b>799,50</b>		
	<b>CATEGORIA 03 ASSUNZIONE DI MUTUI E PRESTITI</b>	RS	2.833.173,20	1.230.388,34	1.161.174,94	2.391.563,28	-441.609,92	INS
		CP	0,00	0,00	0,00	0,00	0,00	
		T	<b>2.833.173,20</b>	<b>1.230.388,34</b>	<b>1.161.174,94</b>	<b>2.391.563,28</b>		
	<b>Totale Titolo 5</b>	RS	<b>2.833.173,20</b>	<b>1.230.388,34</b>	<b>1.161.174,94</b>	<b>2.391.563,28</b>	<b>-441.609,92</b>	<b>INS</b>
		CP	<b>8.071.259,00</b>	<b>799,50</b>	<b>0,00</b>	<b>799,50</b>	<b>-8.070.459,50</b>	
		T	<b>10.904.432,20</b>	<b>1.231.187,84</b>	<b>1.161.174,94</b>	<b>2.392.362,78</b>		

# BILANCIO CONSUNTIVO ESERCIZIO: 2015

## PARTE I - ENTRATA

RISORSA		RS	Residui conservati e stanziamenti definitivi di bilancio	Conto del tesoriere	Determinazione dei residui	Accertamenti	Maggiori o Minori entrate	
Codice e numero	Denominazione			Riscossioni	Residui da riportare			
			Residui (A)	Residui (B)	Residui (C)	Residui (D = B + C)	(E = D - A) (E = A - D)	
			CP	Competenza (F)	Competenza (G)	Competenza (H)	Competenza (I = G + H)	
T	Totale (M)	Totale (N)	Residui al 31 dicembre (O = C + H)	Accertamenti al 31 Dicembre (P = D + I)				
<b>Titolo 6</b>								
<b>ENTRATE DA SERVIZI PER CONTO DI TERZI</b>								
6.01	RITENUTE PREVIDENZIALI E ASSISTENZIALI AL PERSONALE	RS	0,00	0,00	0,00	0,00	0,00	
		CP	1.670.000,00	1.126.024,40	0,00	1.126.024,40	-543.975,60	
		T	1.670.000,00	1.126.024,40	0,00	1.126.024,40		
6.02	RITENUTE ERARIALI	RS	126,04	0,00	0,00	0,00	-126,04	INS
		CP	5.765.000,00	2.859.611,86	4.361,20	2.863.973,06	-2.901.026,94	
		T	5.765.126,04	2.859.611,86	4.361,20	2.863.973,06		
6.03	ALTRE RITENUTE AL PERSONALE PER CONTO DI TERZI	RS	25.173,89	1.534,20	23.639,69	25.173,89	0,00	
		CP	970.500,00	896.752,32	53.431,86	950.184,18	-20.315,82	
		T	995.673,89	898.286,52	77.071,55	975.358,07		
6.04	DEPOSITI CAUZIONALI	RS	0,00	0,00	0,00	0,00	0,00	
		CP	10.000,00	0,00	0,00	0,00	-10.000,00	
		T	10.000,00	0,00	0,00	0,00		
6.05	RIMBORSO SPESE PER SERVIZI PER CONTO DI TERZI	RS	870.956,80	285.870,31	432.158,94	718.029,25	-152.927,55	INS
		CP	1.735.840,00	236.543,23	185.312,00	421.855,23	-1.313.984,77	
		T	2.606.796,80	522.413,54	617.470,94	1.139.884,48		
6.06	RIMBORSO DI ANTICIPAZIONE DI FONDI PER IL SERVIZIO ECONOMATO	RS	88.043,07	88.043,07	0,00	88.043,07	0,00	
		CP	500.000,00	0,00	79.000,00	79.000,00	-421.000,00	
		T	588.043,07	88.043,07	79.000,00	167.043,07		
6.07	DEPOSITI PER SPESE CONTRATTUALI	RS	55.338,37	0,00	0,00	0,00	-55.338,37	INS
		CP	40.500.000,00	11.823.901,62	0,00	11.823.901,62	-28.676.098,38	
		T	40.555.338,37	11.823.901,62	0,00	11.823.901,62		

# BILANCIO CONSUNTIVO ESERCIZIO: 2015

## PARTE I - ENTRATA

RISORSA		RS	Residui conservati e stanziamenti definitivi di bilancio	Conto del tesoriere	Determinazione dei residui	Accertamenti	Maggiori o Minori entrate	
Codice e numero	Denominazione			Riscossioni	Residui da riportare			
			Residui (A)	Residui (B)	Residui (C)	Residui (D = B + C)	(E = D - A) (E = A - D)	
			CP	Competenza (F)	Competenza (G)	Competenza (H)	Competenza (I = G + H)	(L = I - F) (L = F - I)
			T	Totale (M)	Totale (N)	Residui al 31 dicembre (O = C + H)	Accertamenti al 31 Dicembre (P = D + I)	

# BILANCIO CONSUNTIVO ESERCIZIO: 2015

## PARTE I - ENTRATA

RISORSA		RS	Residui conservati e stanziamenti definitivi di bilancio	Conto del tesoriere	Determinazione dei residui	Accertamenti	Maggiori o Minori entrate	
Codice e numero	Denominazione			Riscossioni	Residui da riportare			
			Residui (A)	Residui (B)	Residui (C)	Residui (D = B + C)	(E = D - A) (E = A - D)	
			CP	Competenza (F)	Competenza (G)	Competenza (H)	Competenza (I = G + H)	
T	Totale (M)	Totale (N)	Residui al 31 dicembre (O = C + H)	Accertamenti al 31 Dicembre (P = D + I)				
<b>Riassunto Titolo 6</b>								
<b>ENTRATE DA SERVIZI PER CONTO DI TERZI</b>								
	<b>01 RITENUTE PREVIDENZIALI E ASSI-STENZIALI AL PERSONALE</b>	RS	0,00	0,00	0,00	0,00	0,00	
		CP	1.670.000,00	1.126.024,40	0,00	1.126.024,40	-543.975,60	
		<b>T</b>	<b>1.670.000,00</b>	<b>1.126.024,40</b>	<b>0,00</b>	<b>1.126.024,40</b>		
	<b>02 RITENUTE ERARIALI</b>	RS	126,04	0,00	0,00	0,00	-126,04	INS
		CP	5.765.000,00	2.859.611,86	4.361,20	2.863.973,06	-2.901.026,94	
		<b>T</b>	<b>5.765.126,04</b>	<b>2.859.611,86</b>	<b>4.361,20</b>	<b>2.863.973,06</b>		
	<b>03 ALTRE RITENUTE AL PERSONALE PER CONTO DI TERZI</b>	RS	25.173,89	1.534,20	23.639,69	25.173,89	0,00	
		CP	970.500,00	896.752,32	53.431,86	950.184,18	-20.315,82	
		<b>T</b>	<b>995.673,89</b>	<b>898.286,52</b>	<b>77.071,55</b>	<b>975.358,07</b>		
	<b>04 DEPOSITI CAUZIONALI</b>	RS	0,00	0,00	0,00	0,00	0,00	
		CP	10.000,00	0,00	0,00	0,00	-10.000,00	
		<b>T</b>	<b>10.000,00</b>	<b>0,00</b>	<b>0,00</b>	<b>0,00</b>		
	<b>05 RIMBORSO SPESE PER SERVIZI PER CONTO DI TERZI</b>	RS	870.956,80	285.870,31	432.158,94	718.029,25	-152.927,55	INS
		CP	1.735.840,00	236.543,23	185.312,00	421.855,23	-1.313.984,77	
		<b>T</b>	<b>2.606.796,80</b>	<b>522.413,54</b>	<b>617.470,94</b>	<b>1.139.884,48</b>		
	<b>06 RIMBORSO DI ANTICIPAZIONE DI FONDI PER IL SERVIZIO ECONOMATO</b>	RS	88.043,07	88.043,07	0,00	88.043,07	0,00	
		CP	500.000,00	0,00	79.000,00	79.000,00	-421.000,00	
		<b>T</b>	<b>588.043,07</b>	<b>88.043,07</b>	<b>79.000,00</b>	<b>167.043,07</b>		
	<b>07 DEPOSITI PER SPESE CONTRATTUALI</b>	RS	55.338,37	0,00	0,00	0,00	-55.338,37	INS
		CP	40.500.000,00	11.823.901,62	0,00	11.823.901,62	-28.676.098,38	
		<b>T</b>	<b>40.555.338,37</b>	<b>11.823.901,62</b>	<b>0,00</b>	<b>11.823.901,62</b>		

# BILANCIO CONSUNTIVO ESERCIZIO: 2015

## PARTE I - ENTRATA

RISORSA		RS	Residui conservati e stanziamenti definitivi di bilancio	Conto del tesoriere	Determinazione dei residui	Accertamenti	Maggiori o Minori entrate	
Codice e numero	Denominazione			Riscossioni	Residui da riportare			
			Residui (A)	Residui (B)	Residui (C)	Residui (D = B + C)	(E = D - A) (E = A - D)	
		CP	Competenza (F)	Competenza (G)	Competenza (H)	Competenza (I = G + H)	(L = I - F) (L = F - I)	
		T	Totale (M)	Totale (N)	Residui al 31 dicembre (O = C + H)	Accertamenti al 31 Dicembre (P = D + I)		
		RS	<b>1.039.638,17</b>	<b>375.447,58</b>	<b>455.798,63</b>	<b>831.246,21</b>	<b>-208.391,96</b>	<b>INS</b>
	<b>Totale Titolo 6</b>	CP	<b>51.151.340,00</b>	<b>16.942.833,43</b>	<b>322.105,06</b>	<b>17.264.938,49</b>	<b>-33.886.401,51</b>	
		T	<b>52.190.978,17</b>	<b>17.318.281,01</b>	<b>777.903,69</b>	<b>18.096.184,70</b>		

# BILANCIO CONSUNTIVO ESERCIZIO: 2015

## PARTE I - ENTRATA

RISORSA		RS	Residui conservati e stanziamenti definitivi di bilancio	Conto del tesoriere	Determinazione dei residui	Accertamenti	Maggiori o Minori entrate	
Codice e numero	Denominazione			Riscossioni	Residui da riportare			
			Residui (A)	Residui (B)	Residui (C)	Residui (D = B + C)	(E = D - A) (E = A - D)	
			CP	Competenza (F)	Competenza (G)	Competenza (H)	Competenza (I = G + H)	
T	Totale (M)	Totale (N)	Residui al 31 dicembre (O = C + H)	Accertamenti al 31 Dicembre (P = D + I)				
<b>RIEPILOGO DEI TITOLI</b>								
	<b>Titolo 1</b> ENTRATE TRIBUTARIE	RS	3.857.138,27	2.530.327,30	1.071.565,06	3.601.892,36	-255.245,91	INS
		CP	20.100.000,00	16.281.982,35	4.680.843,82	20.962.826,17	862.826,17	
		<b>T</b>	<b>23.957.138,27</b>	<b>18.812.309,65</b>	<b>5.752.408,88</b>	<b>24.564.718,53</b>		
	<b>Titolo 2</b> ENTRATE DERIVANTI DA CONTRIBU-TI/TRASFERIM. CORRENTI DELLO STATO,DELLA REGIONE E DI ALTRIEN TI PUBBL.ANCH E IN RAPPORTO AFUNZIONI DELEGATE DA REGIONE	RS	8.744.886,07	3.573.107,87	4.752.809,94	8.325.917,81	-418.968,26	INS
		CP	11.728.673,56	5.178.517,77	3.904.091,09	9.082.608,86	-2.646.064,70	
		<b>T</b>	<b>20.473.559,63</b>	<b>8.751.625,64</b>	<b>8.656.901,03</b>	<b>17.408.526,67</b>		
	<b>Titolo 3</b> ENTRATE EXTRATRIBUTARIE	RS	3.244.676,64	1.008.013,15	1.978.794,25	2.986.807,40	-257.869,24	INS
		CP	2.118.348,42	1.063.626,37	780.010,47	1.843.636,84	-274.711,58	
		<b>T</b>	<b>5.363.025,06</b>	<b>2.071.639,52</b>	<b>2.758.804,72</b>	<b>4.830.444,24</b>		
	<b>Titolo 4</b> ENTRATE DERIVANTI DA ALIENA- ZIONI, DA TRASFERIMENTI DI CAPITALE E DA RISCOSSIONI DI CREDITI	RS	37.599.442,43	2.241.803,67	35.038.429,97	37.280.233,64	-319.208,79	INS
		CP	251.554.063,37	76.600,00	1.232.560,99	1.309.160,99	-250.244.902,38	
		<b>T</b>	<b>289.153.505,80</b>	<b>2.318.403,67</b>	<b>36.270.990,96</b>	<b>38.589.394,63</b>		
	<b>Titolo 5</b> ENTRATE DERIVANTI DA ACCENSIO-NE DI PRESTITI	RS	2.833.173,20	1.230.388,34	1.161.174,94	2.391.563,28	-441.609,92	INS
		CP	8.071.259,00	799,50	0,00	799,50	-8.070.459,50	
		<b>T</b>	<b>10.904.432,20</b>	<b>1.231.187,84</b>	<b>1.161.174,94</b>	<b>2.392.362,78</b>		
	<b>Titolo 6</b> ENTRATE DA SERVIZI PER CONTO DI TERZI	RS	1.039.638,17	375.447,58	455.798,63	831.246,21	-208.391,96	INS
		CP	51.151.340,00	16.942.833,43	322.105,06	17.264.938,49	-33.886.401,51	
		<b>T</b>	<b>52.190.978,17</b>	<b>17.318.281,01</b>	<b>777.903,69</b>	<b>18.096.184,70</b>		
	<b>Totale Entrate</b>	RS	57.318.954,78	10.959.087,91	44.458.572,79	55.417.660,70	-1.901.294,08	INS
		CP	344.723.684,35	39.544.359,42	10.919.611,43	50.463.970,85	-294.259.713,50	
		<b>T</b>	<b>402.042.639,13</b>	<b>50.503.447,33</b>	<b>55.378.184,22</b>	<b>105.881.631,55</b>		



## BILANCIO CONSUNTIVO ESERCIZIO: 2015

### PARTE I - ENTRATA

RISORSA		RS	Residui conservati e stanziamenti definitivi di bilancio	Conto del tesoriere	Determinazione dei residui	Accertamenti	Maggiori o Minori entrate	
Codice e numero	Denominazione			Riscossioni	Residui da riportare			
			Residui (A)	Residui (B)	Residui (C)	Residui (D = B + C)	(E = D - A) (E = A - D)	
		CP	Competenza (F)	Competenza (G)	Competenza (H)	Competenza (I = G + H)	(L = I - F) (L = F - I)	
		T	Totale (M)	Totale (N)	Residui al 31 dicembre (O = C + H)	Accertamenti al 31 Dicembre (P = D + I)		
	Avanzo di Amministrazione	CP	40.338.287,51	0,00	0,00	0,00	-40.338.287,51	
	Fondo di Cassa Al 1 Gennaio	RS	2.445.190,30	2.445.190,30		2.445.190,30		
	<b>TOTALE GENERALE DELL'ENTRATA</b>	RS	59.764.145,08	13.404.278,21	44.458.572,79	57.862.851,00	-1.901.294,08	INS
		CP	385.061.971,86	39.544.359,42	10.919.611,43	50.463.970,85	-334.598.001,01	
		T	444.826.116,94	52.948.637,63	55.378.184,22	108.326.821,85		

## BILANCIO CONSUNTIVO ESERCIZIO: 2015

### PARTE II - SPESA

INTERVENTO		RS	Residui conservati e stanziamenti definitivi di bilancio	Conto del tesoriere	Determinazione dei residui	Impegni	Minori residui o economie
Codice e numero	Denominazione			Pagamenti	Residui da riportare		
			Residui (A)	Residui (B)	Residui (C)	Residui (D = B + C)	(E = A - D)
		CP	Competenza (F)	Competenza (G)	Competenza (H)	Competenza (I = G + H)	(L = F - I)
		T	Totale (M)	Totale (N)	Residui al 31 dicembre (O = C + H)	Impegni al 31 Dicembre (P = D + I)	
<b>Disavanzo di Amministrazione</b>							
	Disavanzo di Amministrazione	RS	0,00	0,00	0,00	0,00	0,00
		CP	127.147,69	0,00	0,00	0,00	-127.147,69
		<b>T</b>	<b>127.147,69</b>	<b>0,00</b>	<b>0,00</b>	<b>0,00</b>	
<b>Totale Disavanzo di Amministrazione</b>		RS	<b>0,00</b>	<b>0,00</b>	<b>0,00</b>	<b>0,00</b>	<b>0,00</b>
		CP	<b>127.147,69</b>	<b>0,00</b>	<b>0,00</b>	<b>0,00</b>	<b>-127.147,69</b>
		<b>T</b>	<b>127.147,69</b>	<b>0,00</b>	<b>0,00</b>	<b>0,00</b>	

# BILANCIO CONSUNTIVO ESERCIZIO: 2015

## PARTE II - SPESA

INTERVENTO		RS	Residui conservati e stanziamenti definitivi di bilancio	Conto del tesoriere	Determinazione dei residui	Impegni	Minori residui o economie	
Codice e numero	Denominazione			Pagamenti	Residui da riportare			
			Residui (A)	Residui (B)	Residui (C)	Residui (D = B + C)		
			CP	Competenza (F)	Competenza (G)	Competenza (H)	Competenza (I = G + H)	
T	Totale (M)	Totale (N)	Residui al 31 dicembre (O = C + H)	Impegni al 31 Dicembre (P = D + I)	(E = A - D)	(L = F - I)		
	<b>Titolo 1</b>							
	<b>SPESE CORRENTI</b>							
	<b>Funzione 01</b>							
	<b>FUNZIONI GEBERALI DI AMMINI- STRAZIONI</b>							
	<b>Servizio 01</b>							
	<b>ORGANI ISTITUZIONALI, PARTECI-PAZIONE E DECENTRAMENTO</b>							
<b>1.01.01.01</b>	PERSONALE	RS	98.837,90	70.003,50	0,00	70.003,50	-28.834,40	INS
		CP	1.003.048,97	912.293,63	58.560,12	970.853,75	-32.195,22	
		<b>T</b>	<b>1.101.886,87</b>	<b>982.297,13</b>	<b>58.560,12</b>	<b>1.040.857,25</b>		
<b>1.01.01.02</b>	ACQUISTO DI BENI DI CONSUMO EO DI MATERIE PRIME	RS	1.003,10	1.003,10	0,00	1.003,10	0,00	
		CP	2.475,00	335,42	371,25	706,67	-1.768,33	
		<b>T</b>	<b>3.478,10</b>	<b>1.338,52</b>	<b>371,25</b>	<b>1.709,77</b>		
<b>1.01.01.03</b>	PRESTAZIONI DI SERVIZI	RS	33.659,06	31.045,47	0,00	31.045,47	-2.613,59	INS
		CP	84.470,16	56.527,19	23.000,71	79.527,90	-4.942,26	
		<b>T</b>	<b>118.129,22</b>	<b>87.572,66</b>	<b>23.000,71</b>	<b>110.573,37</b>		
<b>1.01.01.05</b>	TRASFERIMENTI	RS	5.500,00	5.500,00	0,00	5.500,00	0,00	
		CP	10.984,23	10.984,23	0,00	10.984,23	0,00	
		<b>T</b>	<b>16.484,23</b>	<b>16.484,23</b>	<b>0,00</b>	<b>16.484,23</b>		
<b>1.01.01.07</b>	IMPOSTE E TASSE	RS	15.476,00	9.457,74	0,00	9.457,74	-6.018,26	INS
		CP	72.367,33	55.890,19	8.320,62	64.210,81	-8.156,52	
		<b>T</b>	<b>87.843,33</b>	<b>65.347,93</b>	<b>8.320,62</b>	<b>73.668,55</b>		

## BILANCIO CONSUNTIVO ESERCIZIO: 2015

### PARTE II - SPESA

INTERVENTO		RS	Residui conservati e stanziamenti definitivi di bilancio	Conto del tesoriere	Determinazione dei residui	Impegni	Minori residui o economie	
Codice e numero	Denominazione			Pagamenti	Residui da riportare			
				Residui (A)	Residui (B)			
		CP	Competenza (F)	Competenza (G)	Competenza (H)	Competenza (I = G + H)	(E = A - D)	
		T	Totale (M)	Totale (N)	Residui al 31 dicembre (O = C + H)	Impegni al 31 Dicembre (P = D + I)	(L = F - I)	
	<b>Totale Servizio 01</b>	RS	<b>154.476,06</b>	<b>117.009,81</b>	<b>0,00</b>	<b>117.009,81</b>	<b>-37.466,25</b>	<b>INS</b>
		CP	<b>1.173.345,69</b>	<b>1.036.030,66</b>	<b>90.252,70</b>	<b>1.126.283,36</b>	<b>-47.062,33</b>	
		T	<b>1.327.821,75</b>	<b>1.153.040,47</b>	<b>90.252,70</b>	<b>1.243.293,17</b>		
	<b>Servizio 02</b> <b>SEGRETERIA GENERALE, PERSONALEE ORGANIZZAZIONE</b>							
<b>1.01.02.01</b>	PERSONALE	RS	160.778,24	100.779,52	58.998,72	159.778,24	-1.000,00	INS
		CP	1.233.036,94	1.093.768,52	75.102,71	1.168.871,23	-64.165,71	
		T	<b>1.393.815,18</b>	<b>1.194.548,04</b>	<b>134.101,43</b>	<b>1.328.649,47</b>		
<b>1.01.02.02</b>	ACQUISTO DI BENI DI CONSUMO EO DI MATERIE PRIME	RS	1.258,89	1.258,89	0,00	1.258,89	0,00	
		CP	3.750,00	446,34	791,71	1.238,05	-2.511,95	
		T	<b>5.008,89</b>	<b>1.705,23</b>	<b>791,71</b>	<b>2.496,94</b>		
<b>1.01.02.03</b>	PRESTAZIONI DI SERVIZI	RS	239.405,00	227.470,96	10.689,86	238.160,82	-1.244,18	INS
		CP	748.355,66	350.046,31	231.803,98	581.850,29	-166.505,37	
		T	<b>987.760,66</b>	<b>577.517,27</b>	<b>242.493,84</b>	<b>820.011,11</b>		
<b>1.01.02.05</b>	TRASFERIMENTI	RS	2.000,00	0,00	0,00	0,00	-2.000,00	INS
		CP	0,00	0,00	0,00	0,00	0,00	
		T	<b>2.000,00</b>	<b>0,00</b>	<b>0,00</b>	<b>0,00</b>		
<b>1.01.02.07</b>	IMPOSTE E TASSE	RS	3.675,00	3.638,60	0,00	3.638,60	-36,40	INS
		CP	101.191,01	77.071,89	11.702,83	88.774,72	-12.416,29	
		T	<b>104.866,01</b>	<b>80.710,49</b>	<b>11.702,83</b>	<b>92.413,32</b>		
<b>1.01.02.08</b>	ONERI STRAORDINARI DELLA GESTIONE CORRENTE	RS	11.200,81	9.120,17	0,00	9.120,17	-2.080,64	INS
		CP	42.080,64	21.278,27	18.080,44	39.358,71	-2.721,93	
		T	<b>53.281,45</b>	<b>30.398,44</b>	<b>18.080,44</b>	<b>48.478,88</b>		

# BILANCIO CONSUNTIVO ESERCIZIO: 2015

## PARTE II - SPESA

INTERVENTO		RS	Residui conservati e stanziamenti definitivi di bilancio	Conto del tesoriere	Determinazione dei residui	Impegni	Minori residui o economie	
Codice e numero	Denominazione			Pagamenti	Residui da riportare			
				Residui (A)	Residui (B)			
		CP	Competenza (F)	Competenza (G)	Competenza (H)	Competenza (I = G + H)	(E = A - D)	
		T	Totale (M)	Totale (N)	Residui al 31 dicembre (O = C + H)	Impegni al 31 Dicembre (P = D + I)	(L = F - I)	
	<b>Totale Servizio 02</b>	RS	<b>418.317,94</b>	<b>342.268,14</b>	<b>69.688,58</b>	<b>411.956,72</b>	<b>-6.361,22</b>	<b>INS</b>
		CP	<b>2.128.414,25</b>	<b>1.542.611,33</b>	<b>337.481,67</b>	<b>1.880.093,00</b>	<b>-248.321,25</b>	
		T	<b>2.546.732,19</b>	<b>1.884.879,47</b>	<b>407.170,25</b>	<b>2.292.049,72</b>		
	<b>Servizio 03</b>							
	<b>GESTIONE ECONOMICA, FINANZIARIA PROGRAMMAZIONE, PROVVEDITORATO E</b>							
<b>1.01.03.01</b>	PERSONALE	RS	128.381,44	127.991,19	0,00	127.991,19	-390,25	INS
		CP	1.282.968,51	1.159.730,50	5.005,53	1.164.736,03	-118.232,48	
		T	<b>1.411.349,95</b>	<b>1.287.721,69</b>	<b>5.005,53</b>	<b>1.292.727,22</b>		
<b>1.01.03.02</b>	ACQUISTO DI BENI DI CONSUMO EO DI MATERIE PRIME	RS	1.329,96	1.329,96	0,00	1.329,96	0,00	
		CP	3.000,00	756,00	1.596,95	2.352,95	-647,05	
		T	<b>4.329,96</b>	<b>2.085,96</b>	<b>1.596,95</b>	<b>3.682,91</b>		
<b>1.01.03.03</b>	PRESTAZIONI DI SERVIZI	RS	33.812,20	28.003,49	0,00	28.003,49	-5.808,71	INS
		CP	67.210,14	46.637,42	17.466,42	64.103,84	-3.106,30	
		T	<b>101.022,34</b>	<b>74.640,91</b>	<b>17.466,42</b>	<b>92.107,33</b>		
<b>1.01.03.05</b>	TRASFERIMENTI	RS	1.772.671,87	1.772.671,87	0,00	1.772.671,87	0,00	
		CP	8.050.716,82	0,00	8.050.716,82	8.050.716,82	0,00	
		T	<b>9.823.388,69</b>	<b>1.772.671,87</b>	<b>8.050.716,82</b>	<b>9.823.388,69</b>		
<b>1.01.03.06</b>	INTERESSI PASSIVI E ONERI FINANZIARI DIVERSI	RS	0,00	0,00	0,00	0,00	0,00	
		CP	5.000,00	799,50	0,00	799,50	-4.200,50	
		T	<b>5.000,00</b>	<b>799,50</b>	<b>0,00</b>	<b>799,50</b>		
<b>1.01.03.07</b>	IMPOSTE E TASSE	RS	17.370,00	17.370,00	0,00	17.370,00	0,00	
		CP	84.703,10	70.814,35	13.378,84	84.193,19	-509,91	
		T	<b>102.073,10</b>	<b>88.184,35</b>	<b>13.378,84</b>	<b>101.563,19</b>		

INTERVENTO		RS	Residui conservati e stanziamenti definitivi di bilancio	Conto del tesoriere	Determinazione dei residui	Impegni	Minori residui o economie	
Codice e numero	Denominazione			Pagamenti	Residui da riportare			
			Residui (A)	Residui (B)	Residui (C)	Residui (D = B + C)	(E = A - D)	
		CP	Competenza (F)	Competenza (G)	Competenza (H)	Competenza (I = G + H)		(L = F - I)
		T	Totale (M)	Totale (N)	Residui al 31 dicembre (O = C + H)	Impegni al 31 Dicembre (P = D + I)		
1.01.03.08	ONERI STRAORDINARI DELLA GESTIONE CORRENTE	RS	54.022,44	0,00	0,00	0,00	-54.022,44	INS
		CP	54.022,44	0,00	54.022,44	54.022,44	0,00	
		T	<b>108.044,88</b>	<b>0,00</b>	<b>54.022,44</b>	<b>54.022,44</b>		
	Totale Servizio 03	RS	<b>2.007.587,91</b>	<b>1.947.366,51</b>	<b>0,00</b>	<b>1.947.366,51</b>	<b>-60.221,40</b>	INS
		CP	<b>9.547.621,01</b>	<b>1.278.737,77</b>	<b>8.142.187,00</b>	<b>9.420.924,77</b>	<b>-126.696,24</b>	
		T	<b>11.555.208,92</b>	<b>3.226.104,28</b>	<b>8.142.187,00</b>	<b>11.368.291,28</b>		
	<b>Servizio 04</b> <b>GESTIONE DELLE ENTRATE TRIBU- TARIE E SERVIZI FISCALI</b>							
1.01.04.01	PERSONALE	RS	6.041,90	6.041,90	0,00	6.041,90	0,00	
		CP	58.492,84	53.326,80	3.156,75	56.483,55	-2.009,29	
		T	<b>64.534,74</b>	<b>59.368,70</b>	<b>3.156,75</b>	<b>62.525,45</b>		
1.01.04.02	ACQUISTO DI BENI DI CONSUMO EO DI MATERIE PRIME	RS	1.527,23	1.527,23	0,00	1.527,23	0,00	
		CP	1.400,00	31,88	666,13	698,01	-701,99	
		T	<b>2.927,23</b>	<b>1.559,11</b>	<b>666,13</b>	<b>2.225,24</b>		
1.01.04.03	PRESTAZIONI DI SERVIZI	RS	12.053,25	3.446,40	0,00	3.446,40	-8.606,85	INS
		CP	17.333,05	5.194,74	5.990,55	11.185,29	-6.147,76	
		T	<b>29.386,30</b>	<b>8.641,14</b>	<b>5.990,55</b>	<b>14.631,69</b>		
1.01.04.07	IMPOSTE E TASSE	RS	4.647,00	4.103,93	0,00	4.103,93	-543,07	INS
		CP	24.489,56	4.971,79	2.428,88	7.400,67	-17.088,89	
		T	<b>29.136,56</b>	<b>9.075,72</b>	<b>2.428,88</b>	<b>11.504,60</b>		
1.01.04.08	ONERI STRAORDINARI DELLA GESTIONE CORRENTE	RS	0,00	0,00	0,00	0,00	0,00	
		CP	5.000,00	1.961,83	3.038,17	5.000,00	0,00	
		T	<b>5.000,00</b>	<b>1.961,83</b>	<b>3.038,17</b>	<b>5.000,00</b>		

# BILANCIO CONSUNTIVO ESERCIZIO: 2015

## PARTE II - SPESA

INTERVENTO		RS	Residui conservati e stanziamenti definitivi di bilancio	Conto del tesoriere	Determinazione dei residui	Impegni	Minori residui o economie		
Codice e numero	Denominazione			Pagamenti	Residui da riportare				
			Residui (A)	Residui (B)	Residui (C)	Residui (D = B + C)	(E = A - D)		
		CP	Competenza (F)	Competenza (G)	Competenza (H)	Competenza (I = G + H)	(L = F - I)		
		T	Totale (M)	Totale (N)	Residui al 31 dicembre (O = C + H)	Impegni al 31 Dicembre (P = D + I)			
<b>Totale Servizio 04</b>		RS	<b>24.269,38</b>	<b>15.119,46</b>	<b>0,00</b>	<b>15.119,46</b>	<b>-9.149,92</b>	<b>INS</b>	
		CP	<b>106.715,45</b>	<b>65.487,04</b>	<b>15.280,48</b>	<b>80.767,52</b>	<b>-25.947,93</b>		
		T	<b>130.984,83</b>	<b>80.606,50</b>	<b>15.280,48</b>	<b>95.886,98</b>			
<b>Servizio 05</b> <b>GESTIONE DEI BENI DEMANIALI E PATRIMONIALI</b>									
<b>1.01.05.01</b>	PERSONALE	RS	14.625,93	14.625,93	0,00	14.625,93	0,00		
		CP	122.884,34	110.398,71	6.440,65	116.839,36	-6.044,98		
		T	<b>137.510,27</b>	<b>125.024,64</b>	<b>6.440,65</b>	<b>131.465,29</b>			
<b>1.01.05.02</b>	ACQUISTO DI BENI DI CONSUMO EO DI MATERIE PRIME	RS	889,66	889,66	0,00	889,66	0,00		
		CP	1.000,00	0,00	225,60	225,60	-774,40		
		T	<b>1.889,66</b>	<b>889,66</b>	<b>225,60</b>	<b>1.115,26</b>			
<b>1.01.05.03</b>	PRESTAZIONI DI SERVIZI	RS	23.965,39	11.553,17	0,00	11.553,17	-12.412,22	<b>INS</b>	
		CP	64.412,22	18.799,73	28.535,70	47.335,43	-17.076,79		
		T	<b>88.377,61</b>	<b>30.352,90</b>	<b>28.535,70</b>	<b>58.888,60</b>			
<b>1.01.05.06</b>	INTERESSI PASSIVI E ONERI FINANZIARI DIVERSI	RS	0,00	0,00	0,00	0,00	0,00		
		CP	189.215,77	0,00	189.215,77	189.215,77	0,00		
		T	<b>189.215,77</b>	<b>0,00</b>	<b>189.215,77</b>	<b>189.215,77</b>			
<b>1.01.05.07</b>	IMPOSTE E TASSE	RS	2.411,64	1.799,59	0,00	1.799,59	-612,05	<b>INS</b>	
		CP	33.662,64	24.080,64	8.832,71	32.913,35	-749,29		
		T	<b>36.074,28</b>	<b>25.880,23</b>	<b>8.832,71</b>	<b>34.712,94</b>			
<b>1.01.05.08</b>	ONERI STRAORDINARI DELLA GESTIONE CORRENTE	RS	1.000,00	1.000,00	0,00	1.000,00	0,00		
		CP	1.000,00	157,50	0,00	157,50	-842,50		
		T	<b>2.000,00</b>	<b>1.157,50</b>	<b>0,00</b>	<b>1.157,50</b>			

# BILANCIO CONSUNTIVO ESERCIZIO: 2015

## PARTE II - SPESA

INTERVENTO		RS	Residui conservati e stanziamenti definitivi di bilancio	Conto del tesoriere	Determinazione dei residui	Impegni	Minori residui o economie	
Codice e numero	Denominazione			Pagamenti	Residui da riportare			
				Residui (A)	Residui (B)			
		CP	Competenza (F)	Competenza (G)	Competenza (H)	Competenza (I = G + H)	(E = A - D)	
		T	Totale (M)	Totale (N)	Residui al 31 dicembre (O = C + H)	Impegni al 31 Dicembre (P = D + I)	(L = F - I)	
	<b>Totale Servizio 05</b>	RS	<b>42.892,62</b>	<b>29.868,35</b>	<b>0,00</b>	<b>29.868,35</b>	<b>-13.024,27</b>	<b>INS</b>
		CP	<b>412.174,97</b>	<b>153.436,58</b>	<b>233.250,43</b>	<b>386.687,01</b>	<b>-25.487,96</b>	
		T	<b>455.067,59</b>	<b>183.304,93</b>	<b>233.250,43</b>	<b>416.555,36</b>		
	<b>Servizio 06</b>							
	<b>UFFICIO TECNICO</b>							
<b>1.01.06.01</b>	PERSONALE	RS	73.577,79	72.754,26	0,00	72.754,26	-823,53	INS
		CP	788.834,64	705.509,56	4.528,67	710.038,23	-78.796,41	
		T	<b>862.412,43</b>	<b>778.263,82</b>	<b>4.528,67</b>	<b>782.792,49</b>		
<b>1.01.06.02</b>	ACQUISTO DI BENI DI CONSUMO EO DI MATERIE PRIME	RS	4.183,38	2.707,17	0,00	2.707,17	-1.476,21	INS
		CP	5.301,21	745,97	246,04	992,01	-4.309,20	
		T	<b>9.484,59</b>	<b>3.453,14</b>	<b>246,04</b>	<b>3.699,18</b>		
<b>1.01.06.03</b>	PRESTAZIONI DI SERVIZI	RS	98.526,04	18.216,96	0,00	18.216,96	-80.309,08	INS
		CP	157.769,08	55.208,05	37.011,53	92.219,58	-65.549,50	
		T	<b>256.295,12</b>	<b>73.425,01</b>	<b>37.011,53</b>	<b>110.436,54</b>		
<b>1.01.06.04</b>	UTILIZZO DI BENI DI TERZI	RS	13.480,40	7.025,13	72,88	7.098,01	-6.382,39	INS
		CP	44.882,39	25.059,84	9.118,60	34.178,44	-10.703,95	
		T	<b>58.362,79</b>	<b>32.084,97</b>	<b>9.191,48</b>	<b>41.276,45</b>		
<b>1.01.06.07</b>	IMPOSTE E TASSE	RS	10.161,00	8.214,33	0,00	8.214,33	-1.946,67	INS
		CP	59.942,95	46.299,65	8.016,72	54.316,37	-5.626,58	
		T	<b>70.103,95</b>	<b>54.513,98</b>	<b>8.016,72</b>	<b>62.530,70</b>		
	<b>Totale Servizio 06</b>	RS	<b>199.928,61</b>	<b>108.917,85</b>	<b>72,88</b>	<b>108.990,73</b>	<b>-90.937,88</b>	<b>INS</b>
		CP	<b>1.056.730,27</b>	<b>832.823,07</b>	<b>58.921,56</b>	<b>891.744,63</b>	<b>-164.985,64</b>	
		T	<b>1.256.658,88</b>	<b>941.740,92</b>	<b>58.994,44</b>	<b>1.000.735,36</b>		



## BILANCIO CONSUNTIVO ESERCIZIO: 2015

### PARTE II - SPESA

INTERVENTO		RS	Residui conservati e stanziamenti definitivi di bilancio	Conto del tesoriere	Determinazione dei residui	Impegni	Minori residui o economie		
Codice e numero	Denominazione			Pagamenti	Residui da riportare				
			Residui (A)	Residui (B)	Residui (C)	Residui (D = B + C)	(E = A - D)		
		CP	Competenza (F)	Competenza (G)	Competenza (H)	Competenza (I = G + H)	(L = F - I)		
		T	Totale (M)	Totale (N)	Residui al 31 dicembre (O = C + H)	Impegni al 31 Dicembre (P = D + I)			
	<b>Servizio 07</b> <b>SERVIZIO STATISTICO</b>								
1.01.07.01	PERSONALE	RS	14.458,53	13.965,34	0,00	13.965,34	-493,19	INS	
		CP	103.729,44	89.930,73	5.253,90	95.184,63	-8.544,81		
		<b>T</b>	<b>118.187,97</b>	<b>103.896,07</b>	<b>5.253,90</b>	<b>109.149,97</b>			
1.01.07.03	PRESTAZIONI DI SERVIZI	RS	0,00	0,00	0,00	0,00	0,00		
		CP	250,00	0,00	0,00	0,00	-250,00		
		<b>T</b>	<b>250,00</b>	<b>0,00</b>	<b>0,00</b>	<b>0,00</b>			
1.01.07.07	IMPOSTE E TASSE	RS	1.413,00	923,38	0,00	923,38	-489,62	INS	
		CP	7.054,14	5.440,61	934,58	6.375,19	-678,95		
		<b>T</b>	<b>8.467,14</b>	<b>6.363,99</b>	<b>934,58</b>	<b>7.298,57</b>			
<b>Totale Servizio 07</b>		RS	<b>15.871,53</b>	<b>14.888,72</b>	<b>0,00</b>	<b>14.888,72</b>	<b>-982,81</b>	<b>INS</b>	
		CP	<b>111.033,58</b>	<b>95.371,34</b>	<b>6.188,48</b>	<b>101.559,82</b>	<b>-9.473,76</b>		
		<b>T</b>	<b>126.905,11</b>	<b>110.260,06</b>	<b>6.188,48</b>	<b>116.448,54</b>			
	<b>Servizio 09</b> <b>ALTRI SERVIZI GENERALI</b>								
1.01.09.01	PERSONALE	RS	200.517,70	197.109,80	0,00	197.109,80	-3.407,90	INS	
		CP	2.108.701,13	1.849.798,05	71.169,46	1.920.967,51	-187.733,62		
		<b>T</b>	<b>2.309.218,83</b>	<b>2.046.907,85</b>	<b>71.169,46</b>	<b>2.118.077,31</b>			
1.01.09.02	ACQUISTO DI BENI DI CONSUMO EO DI MATERIE PRIME	RS	22.960,83	22.564,96	0,00	22.564,96	-395,87	INS	
		CP	81.020,87	44.499,76	34.317,52	78.817,28	-2.203,59		
		<b>T</b>	<b>103.981,70</b>	<b>67.064,72</b>	<b>34.317,52</b>	<b>101.382,24</b>			

# BILANCIO CONSUNTIVO ESERCIZIO: 2015

## PARTE II - SPESA

INTERVENTO		RS	Residui conservati e stanziamenti definitivi di bilancio	Conto del tesoriere	Determinazione dei residui	Impegni	Minori residui o economie	
Codice e numero	Denominazione			Pagamenti	Residui da riportare			
			Residui (A)	Residui (B)	Residui (C)	Residui (D = B + C)	(E = A - D)	
		CP	Competenza (F)	Competenza (G)	Competenza (H)	Competenza (I = G + H)	(L = F - I)	
		T	Totale (M)	Totale (N)	Residui al 31 dicembre (O = C + H)	Impegni al 31 Dicembre (P = D + I)		
1.01.09.03	PRESTAZIONI DI SERVIZI	RS	247.243,10	159.486,55	0,00	159.486,55	-87.756,55	INS
		CP	376.116,23	78.213,20	222.744,93	300.958,13	-75.158,10	
		T	<b>623.359,33</b>	<b>237.699,75</b>	<b>222.744,93</b>	<b>460.444,68</b>		
1.01.09.07	IMPOSTE E TASSE	RS	13.382,00	12.751,75	0,00	12.751,75	-630,25	INS
		CP	139.852,10	122.601,05	16.620,80	139.221,85	-630,25	
		T	<b>153.234,10</b>	<b>135.352,80</b>	<b>16.620,80</b>	<b>151.973,60</b>		
1.01.09.08	ONERI STRAORDINARI DELLA GESTIONE CORRENTE	RS	83.000,00	83.000,00	0,00	83.000,00	0,00	
		CP	100.000,00	30.227,51	10.471,75	40.699,26	-59.300,74	
		T	<b>183.000,00</b>	<b>113.227,51</b>	<b>10.471,75</b>	<b>123.699,26</b>		
1.01.09.10	Fondo svalutazione crediti	RS	0,00	0,00	0,00	0,00	0,00	
		CP	136.157,75	0,00	0,00	0,00	-136.157,75	
		T	<b>136.157,75</b>	<b>0,00</b>	<b>0,00</b>	<b>0,00</b>		
1.01.09.11	Fondo di Riserva	RS	0,00	0,00	0,00	0,00	0,00	
		CP	156.812,37	0,00	0,00	0,00	-156.812,37	
		T	<b>156.812,37</b>	<b>0,00</b>	<b>0,00</b>	<b>0,00</b>		
	Totale Servizio 09	RS	<b>567.103,63</b>	<b>474.913,06</b>	<b>0,00</b>	<b>474.913,06</b>	<b>-92.190,57</b>	INS
		CP	<b>3.098.660,45</b>	<b>2.125.339,57</b>	<b>355.324,46</b>	<b>2.480.664,03</b>	<b>-617.996,42</b>	
		T	<b>3.665.764,08</b>	<b>2.600.252,63</b>	<b>355.324,46</b>	<b>2.955.577,09</b>		
	Totale Funzione 01	RS	<b>3.430.447,68</b>	<b>3.050.351,90</b>	<b>69.761,46</b>	<b>3.120.113,36</b>	<b>-310.334,32</b>	INS
		CP	<b>17.634.695,67</b>	<b>7.129.837,36</b>	<b>9.238.886,78</b>	<b>16.368.724,14</b>	<b>-1.265.971,53</b>	
		T	<b>21.065.143,35</b>	<b>10.180.189,26</b>	<b>9.308.648,24</b>	<b>19.488.837,50</b>		
	Funzione 02 FUNZIONI DI ISTRUZIONE PUBBLICA							

## BILANCIO CONSUNTIVO ESERCIZIO: 2015

### PARTE II - SPESA

INTERVENTO		RS	Residui conservati e stanziamenti definitivi di bilancio	Conto del tesoriere	Determinazione dei residui	Impegni	Minori residui o economie	
Codice e numero	Denominazione			Pagamenti	Residui da riportare			
				Residui (A)	Residui (B)			
		CP	Competenza (F)	Competenza (G)	Competenza (H)	Competenza (I = G + H)	(E = A - D)	
		T	Totale (M)	Totale (N)	Residui al 31 dicembre (O = C + H)	Impegni al 31 Dicembre (P = D + I)	(L = F - I)	
	<b>Servizio 01</b>							
	<b>ISTITUTI DI ISTRUZIONE SECON- DARIA</b>							
<b>1.02.01.03</b>	PRESTAZIONI DI SERVIZI	RS	573.511,72	449.709,01	323,59	450.032,60	-123.479,12	INS
		CP	1.498.242,70	814.606,65	389.100,88	1.203.707,53	-294.535,17	
		<b>T</b>	<b>2.071.754,42</b>	<b>1.264.315,66</b>	<b>389.424,47</b>	<b>1.653.740,13</b>		
<b>1.02.01.04</b>	UTILIZZO DI BENI DI TERZI	RS	193.701,13	193.701,13	0,00	193.701,13	0,00	
		CP	758.000,00	573.165,26	183.623,37	756.788,63	-1.211,37	
		<b>T</b>	<b>951.701,13</b>	<b>766.866,39</b>	<b>183.623,37</b>	<b>950.489,76</b>		
<b>1.02.01.06</b>	INTERESSI PASSIVI E ONERI FINANZIARI DIVERSI	RS	0,00	0,00	0,00	0,00	0,00	
		CP	782.030,49	25.211,35	756.819,14	782.030,49	0,00	
		<b>T</b>	<b>782.030,49</b>	<b>25.211,35</b>	<b>756.819,14</b>	<b>782.030,49</b>		
<b>1.02.01.08</b>	ONERI STRAORDINARI DELLA GESTIONE CORRENTE	RS	2.000,00	2.000,00	0,00	2.000,00	0,00	
		CP	2.000,00	300,00	0,00	300,00	-1.700,00	
		<b>T</b>	<b>4.000,00</b>	<b>2.300,00</b>	<b>0,00</b>	<b>2.300,00</b>		
		RS	<b>769.212,85</b>	<b>645.410,14</b>	<b>323,59</b>	<b>645.733,73</b>	<b>-123.479,12</b>	<b>INS</b>
	<b>Totale Servizio 01</b>	CP	<b>3.040.273,19</b>	<b>1.413.283,26</b>	<b>1.329.543,39</b>	<b>2.742.826,65</b>	<b>-297.446,54</b>	
		<b>T</b>	<b>3.809.486,04</b>	<b>2.058.693,40</b>	<b>1.329.866,98</b>	<b>3.388.560,38</b>		
	<b>Servizio 02</b>							
	<b>ISTITUTI GESTITI DIRETTAMENTE DALLA PROVINCIA</b>							
<b>1.02.02.01</b>	PERSONALE	RS	600,00	0,00	0,00	0,00	-600,00	INS
		CP	0,00	0,00	0,00	0,00	0,00	
		<b>T</b>	<b>600,00</b>	<b>0,00</b>	<b>0,00</b>	<b>0,00</b>		

# BILANCIO CONSUNTIVO ESERCIZIO: 2015

## PARTE II - SPESA

INTERVENTO		RS	Residui conservati e stanziamenti definitivi di bilancio	Conto del tesoriere	Determinazione dei residui	Impegni	Minori residui o economie	
Codice e numero	Denominazione			Pagamenti	Residui da riportare			
				Residui (A)	Residui (B)			
		CP	Competenza (F)	Competenza (G)	Competenza (H)	Competenza (I = G + H)	(L = F - I)	
		T	Totale (M)	Totale (N)	Residui al 31 dicembre (O = C + H)	Impegni al 31 Dicembre (P = D + I)		
	<b>Totale Servizio 02</b>	RS	<b>600,00</b>	<b>0,00</b>	<b>0,00</b>	<b>0,00</b>	<b>-600,00</b>	<b>INS</b>
		CP	<b>0,00</b>	<b>0,00</b>	<b>0,00</b>	<b>0,00</b>	<b>0,00</b>	
		T	<b>600,00</b>	<b>0,00</b>	<b>0,00</b>	<b>0,00</b>		
	<b>Servizio 03</b>							
	<b>FORMAZIONE PROFESSIONALE ED ALTRI SERVIZI INERENTI L'ISTRUZIONE</b>							
<b>1.02.03.01</b>	PERSONALE	RS	36.764,46	36.264,46	0,00	36.264,46	-500,00	INS
		CP	298.743,20	258.165,32	17.783,87	275.949,19	-22.794,01	
		T	<b>335.507,66</b>	<b>294.429,78</b>	<b>17.783,87</b>	<b>312.213,65</b>		
<b>1.02.03.02</b>	ACQUISTO DI BENI DI CONSUMO EO DI MATERIE PRIME	RS	0,00	0,00	0,00	0,00	0,00	
		CP	250,00	0,00	0,00	0,00	-250,00	
		T	<b>250,00</b>	<b>0,00</b>	<b>0,00</b>	<b>0,00</b>		
<b>1.02.03.03</b>	PRESTAZIONI DI SERVIZI	RS	3.491,43	485,06	0,00	485,06	-3.006,37	INS
		CP	5.845,29	1.623,40	1.225,70	2.849,10	-2.996,19	
		T	<b>9.336,72</b>	<b>2.108,46</b>	<b>1.225,70</b>	<b>3.334,16</b>		
<b>1.02.03.05</b>	TRASFERIMENTI	RS	500.839,55	30.187,62	0,00	30.187,62	-470.651,93	INS
		CP	1.150.555,43	379.447,06	450.286,13	829.733,19	-320.822,24	
		T	<b>1.651.394,98</b>	<b>409.634,68</b>	<b>450.286,13</b>	<b>859.920,81</b>		
<b>1.02.03.07</b>	IMPOSTE E TASSE	RS	280,00	280,00	0,00	280,00	0,00	
		CP	19.897,79	16.123,72	3.774,07	19.897,79	0,00	
		T	<b>20.177,79</b>	<b>16.403,72</b>	<b>3.774,07</b>	<b>20.177,79</b>		

# BILANCIO CONSUNTIVO ESERCIZIO: 2015

## PARTE II - SPESA

INTERVENTO		RS	Residui conservati e stanziamenti definitivi di bilancio	Conto del tesoriere	Determinazione dei residui	Impegni	Minori residui o economie	
Codice e numero	Denominazione			Pagamenti	Residui da riportare			
				Residui (A)	Residui (B)			
		CP	Competenza (F)	Competenza (G)	Competenza (H)	Competenza (I = G + H)	(L = F - I)	
		T	Totale (M)	Totale (N)	Residui al 31 dicembre (O = C + H)	Impegni al 31 Dicembre (P = D + I)		
	<b>Totale Servizio 03</b>	RS	<b>541.375,44</b>	<b>67.217,14</b>	<b>0,00</b>	<b>67.217,14</b>	<b>-474.158,30</b>	<b>INS</b>
		CP	<b>1.475.291,71</b>	<b>655.359,50</b>	<b>473.069,77</b>	<b>1.128.429,27</b>	<b>-346.862,44</b>	
		T	<b>2.016.667,15</b>	<b>722.576,64</b>	<b>473.069,77</b>	<b>1.195.646,41</b>		
	<b>Totale Funzione 02</b>	RS	<b>1.311.188,29</b>	<b>712.627,28</b>	<b>323,59</b>	<b>712.950,87</b>	<b>-598.237,42</b>	<b>INS</b>
		CP	<b>4.515.564,90</b>	<b>2.068.642,76</b>	<b>1.802.613,16</b>	<b>3.871.255,92</b>	<b>-644.308,98</b>	
		T	<b>5.826.753,19</b>	<b>2.781.270,04</b>	<b>1.802.936,75</b>	<b>4.584.206,79</b>		
	<b>Funzione 03</b> <b>FUNZIONI RELATIVE ALLA CULTURA ED AI BENI CULTURALI</b>							
	<b>Servizio 01</b> <b>BIBLIOTECHE, MUSEI E PINACOTE-CHE</b>							
<b>1.03.01.01</b>	PERSONALE	RS	6.923,12	6.923,12	0,00	6.923,12	0,00	
		CP	63.932,56	58.228,04	5.344,88	63.572,92	-359,64	
		T	<b>70.855,68</b>	<b>65.151,16</b>	<b>5.344,88</b>	<b>70.496,04</b>		
<b>1.03.01.02</b>	ACQUISTO DI BENI DI CONSUMO EO DI MATERIE PRIME	RS	500,00	500,00	0,00	500,00	0,00	
		CP	500,00	0,00	0,00	0,00	-500,00	
		T	<b>1.000,00</b>	<b>500,00</b>	<b>0,00</b>	<b>500,00</b>		
<b>1.03.01.07</b>	IMPOSTE E TASSE	RS	948,00	948,00	0,00	948,00	0,00	
		CP	4.316,55	3.620,89	596,15	4.217,04	-99,51	
		T	<b>5.264,55</b>	<b>4.568,89</b>	<b>596,15</b>	<b>5.165,04</b>		
	<b>Totale Servizio 01</b>	RS	<b>8.371,12</b>	<b>8.371,12</b>	<b>0,00</b>	<b>8.371,12</b>	<b>0,00</b>	
		CP	<b>68.749,11</b>	<b>61.848,93</b>	<b>5.941,03</b>	<b>67.789,96</b>	<b>-959,15</b>	
		T	<b>77.120,23</b>	<b>70.220,05</b>	<b>5.941,03</b>	<b>76.161,08</b>		

## BILANCIO CONSUNTIVO ESERCIZIO: 2015

### PARTE II - SPESA

INTERVENTO		RS	Residui conservati e stanziamenti definitivi di bilancio	Conto del tesoriere	Determinazione dei residui	Impegni	Minori residui o economie	
Codice e numero	Denominazione			Pagamenti	Residui da riportare			
			Residui (A)	Residui (B)	Residui (C)	Residui (D = B + C)	(E = A - D)	
		CP	Competenza (F)	Competenza (G)	Competenza (H)	Competenza (I = G + H)	(L = F - I)	
		T	Totale (M)	Totale (N)	Residui al 31 dicembre (O = C + H)	Impegni al 31 Dicembre (P = D + I)		
	<b>Servizio 02</b> <b>VALORIZZAZIONI DI BENI DI INTERESSE STORICO, ARTISTICO E ALTRE ATTIVITA' CULTURALI</b>							
1.03.02.01	PERSONALE	RS	13.815,49	13.815,49	0,00	13.815,49	0,00	
		CP	122.361,37	109.103,15	12.283,59	121.386,74	-974,63	
		<b>T</b>	<b>136.176,86</b>	<b>122.918,64</b>	<b>12.283,59</b>	<b>135.202,23</b>		
1.03.02.02	ACQUISTO DI BENI DI CONSUMO EO DI MATERIE PRIME	RS	329,41	329,41	0,00	329,41	0,00	
		CP	500,00	0,00	500,00	500,00	0,00	
		<b>T</b>	<b>829,41</b>	<b>329,41</b>	<b>500,00</b>	<b>829,41</b>		
1.03.02.03	PRESTAZIONI DI SERVIZI	RS	4.000,00	4.000,00	0,00	4.000,00	0,00	
		CP	1.000,00	600,00	0,00	600,00	-400,00	
		<b>T</b>	<b>5.000,00</b>	<b>4.600,00</b>	<b>0,00</b>	<b>4.600,00</b>		
1.03.02.05	TRASFERIMENTI	RS	2.725,00	1.500,00	0,00	1.500,00	-1.225,00	INS
		CP	0,00	0,00	0,00	0,00	0,00	
		<b>T</b>	<b>2.725,00</b>	<b>1.500,00</b>	<b>0,00</b>	<b>1.500,00</b>		
1.03.02.06	INTERESSI PASSIVI E ONERI FINANZIARI DIVERSI	RS	0,00	0,00	0,00	0,00	0,00	
		CP	67.578,99	0,00	67.578,99	67.578,99	0,00	
		<b>T</b>	<b>67.578,99</b>	<b>0,00</b>	<b>67.578,99</b>	<b>67.578,99</b>		
1.03.02.07	IMPOSTE E TASSE	RS	1.790,00	1.114,53	0,00	1.114,53	-675,47	INS
		CP	8.786,23	6.844,65	1.085,81	7.930,46	-855,77	
		<b>T</b>	<b>10.576,23</b>	<b>7.959,18</b>	<b>1.085,81</b>	<b>9.044,99</b>		
	<b>Totale Servizio 02</b>	RS	<b>22.659,90</b>	<b>20.759,43</b>	<b>0,00</b>	<b>20.759,43</b>	<b>-1.900,47</b>	<b>INS</b>
		CP	<b>200.226,59</b>	<b>116.547,80</b>	<b>81.448,39</b>	<b>197.996,19</b>	<b>-2.230,40</b>	
		<b>T</b>	<b>222.886,49</b>	<b>137.307,23</b>	<b>81.448,39</b>	<b>218.755,62</b>		

# BILANCIO CONSUNTIVO ESERCIZIO: 2015

## PARTE II - SPESA

INTERVENTO		RS	Residui conservati e stanziamenti definitivi di bilancio	Conto del tesoriere	Determinazione dei residui	Impegni	Minori residui o economie		
Codice e numero	Denominazione			Pagamenti	Residui da riportare				
			Residui (A)	Residui (B)	Residui (C)	Residui (D = B + C)	(E = A - D)		
		CP	Competenza (F)	Competenza (G)	Competenza (H)	Competenza (I = G + H)	(L = F - I)		
		T	Totale (M)	Totale (N)	Residui al 31 dicembre (O = C + H)	Impegni al 31 Dicembre (P = D + I)			
<b>Totale Funzione 03</b>		RS	<b>31.031,02</b>	<b>29.130,55</b>	<b>0,00</b>	<b>29.130,55</b>	<b>-1.900,47</b>	<b>INS</b>	
		CP	<b>268.975,70</b>	<b>178.396,73</b>	<b>87.389,42</b>	<b>265.786,15</b>	<b>-3.189,55</b>		
		T	<b>300.006,72</b>	<b>207.527,28</b>	<b>87.389,42</b>	<b>294.916,70</b>			
<b>Funzione 04</b> <b>FUNZIONI NEL SETTORE TURISTICOSPORTIVO E RICREATIVO</b>									
<b>Servizio 01</b> <b>TURISMO</b>									
<b>1.04.01.01</b>	PERSONALE	RS	46.436,33	46.436,33	0,00	46.436,33	0,00		
		CP	436.565,82	394.763,99	19.920,69	414.684,68	-21.881,14		
		T	<b>483.002,15</b>	<b>441.200,32</b>	<b>19.920,69</b>	<b>461.121,01</b>			
<b>1.04.01.02</b>	ACQUISTO DI BENI DI CONSUMO EO DI MATERIE PRIME	RS	500,00	500,00	0,00	500,00	0,00		
		CP	250,00	0,00	0,00	0,00	-250,00		
		T	<b>750,00</b>	<b>500,00</b>	<b>0,00</b>	<b>500,00</b>			
<b>1.04.01.03</b>	PRESTAZIONI DI SERVIZI	RS	9.762,40	7.762,40	1.500,00	9.262,40	-500,00	<b>INS</b>	
		CP	1.000,00	0,00	0,00	0,00	-1.000,00		
		T	<b>10.762,40</b>	<b>7.762,40</b>	<b>1.500,00</b>	<b>9.262,40</b>			
<b>1.04.01.05</b>	TRASFERIMENTI	RS	201.201,08	201.201,08	0,00	201.201,08	0,00		
		CP	0,00	0,00	0,00	0,00	0,00		
		T	<b>201.201,08</b>	<b>201.201,08</b>	<b>0,00</b>	<b>201.201,08</b>			
<b>1.04.01.07</b>	IMPOSTE E TASSE	RS	3.295,00	3.295,00	0,00	3.295,00	0,00		
		CP	28.763,88	24.121,22	4.091,50	28.212,72	-551,16		
		T	<b>32.058,88</b>	<b>27.416,22</b>	<b>4.091,50</b>	<b>31.507,72</b>			

# BILANCIO CONSUNTIVO ESERCIZIO: 2015

## PARTE II - SPESA

INTERVENTO		RS	Residui conservati e stanziamenti definitivi di bilancio	Conto del tesoriere	Determinazione dei residui	Impegni	Minori residui o economie	
Codice e numero	Denominazione			Pagamenti	Residui da riportare			
				Residui (A)	Residui (B)			
		CP	Competenza (F)	Competenza (G)	Competenza (H)	Competenza (I = G + H)	(E = A - D)	
		T	Totale (M)	Totale (N)	Residui al 31 dicembre (O = C + H)	Impegni al 31 Dicembre (P = D + I)	(L = F - I)	
	<b>Totale Servizio 01</b>	RS	<b>261.194,81</b>	<b>259.194,81</b>	<b>1.500,00</b>	<b>260.694,81</b>	<b>-500,00</b>	<b>INS</b>
		CP	<b>466.579,70</b>	<b>418.885,21</b>	<b>24.012,19</b>	<b>442.897,40</b>	<b>-23.682,30</b>	
		T	<b>727.774,51</b>	<b>678.080,02</b>	<b>25.512,19</b>	<b>703.592,21</b>		
	<b>Servizio 02</b> <b>SPORT E TEMPO LIBERO</b>							
<b>1.04.02.01</b>	PERSONALE	RS	7.363,25	7.363,25	0,00	7.363,25	0,00	
		CP	52.155,80	43.300,58	6.922,43	50.223,01	-1.932,79	
		T	<b>59.519,05</b>	<b>50.663,83</b>	<b>6.922,43</b>	<b>57.586,26</b>		
<b>1.04.02.02</b>	ACQUISTO DI BENI DI CONSUMO EO DI MATERIE PRIME	RS	9,74	9,74	0,00	9,74	0,00	
		CP	250,00	4,80	0,00	4,80	-245,20	
		T	<b>259,74</b>	<b>14,54</b>	<b>0,00</b>	<b>14,54</b>		
<b>1.04.02.03</b>	PRESTAZIONI DI SERVIZI	RS	1.904,28	0,00	0,00	0,00	-1.904,28	INS
		CP	1.650,00	0,00	1.575,00	1.575,00	-75,00	
		T	<b>3.554,28</b>	<b>0,00</b>	<b>1.575,00</b>	<b>1.575,00</b>		
<b>1.04.02.05</b>	TRASFERIMENTI	RS	7.452,00	0,00	0,00	0,00	-7.452,00	INS
		CP	7.452,00	7.452,00	0,00	7.452,00	0,00	
		T	<b>14.904,00</b>	<b>7.452,00</b>	<b>0,00</b>	<b>7.452,00</b>		
<b>1.04.02.06</b>	INTERESSI PASSIVI E ONERI FINANZIARI DIVERSI	RS	0,00	0,00	0,00	0,00	0,00	
		CP	165.410,52	102.262,49	44.551,87	146.814,36	-18.596,16	
		T	<b>165.410,52</b>	<b>102.262,49</b>	<b>44.551,87</b>	<b>146.814,36</b>		
<b>1.04.02.07</b>	IMPOSTE E TASSE	RS	969,00	637,47	0,00	637,47	-331,53	INS
		CP	3.710,34	2.804,96	359,95	3.164,91	-545,43	
		T	<b>4.679,34</b>	<b>3.442,43</b>	<b>359,95</b>	<b>3.802,38</b>		



# BILANCIO CONSUNTIVO ESERCIZIO: 2015

## PARTE II - SPESA

INTERVENTO		RS	Residui conservati e stanziamenti definitivi di bilancio	Conto del tesoriere	Determinazione dei residui	Impegni	Minori residui o economie	
Codice e numero	Denominazione			Pagamenti	Residui da riportare			
				Residui (A)	Residui (B)			
		CP	Competenza (F)	Competenza (G)	Competenza (H)	Competenza (I = G + H)	(L = F - I)	
		T	Totale (M)	Totale (N)	Residui al 31 dicembre (O = C + H)	Impegni al 31 Dicembre (P = D + I)		
	<b>Totale Servizio 02</b>	RS	<b>17.698,27</b>	<b>8.010,46</b>	<b>0,00</b>	<b>8.010,46</b>	<b>-9.687,81</b>	<b>INS</b>
		CP	<b>230.628,66</b>	<b>155.824,83</b>	<b>53.409,25</b>	<b>209.234,08</b>	<b>-21.394,58</b>	
		T	<b>248.326,93</b>	<b>163.835,29</b>	<b>53.409,25</b>	<b>217.244,54</b>		
	<b>Totale Funzione 04</b>	RS	<b>278.893,08</b>	<b>267.205,27</b>	<b>1.500,00</b>	<b>268.705,27</b>	<b>-10.187,81</b>	<b>INS</b>
		CP	<b>697.208,36</b>	<b>574.710,04</b>	<b>77.421,44</b>	<b>652.131,48</b>	<b>-45.076,88</b>	
		T	<b>976.101,44</b>	<b>841.915,31</b>	<b>78.921,44</b>	<b>920.836,75</b>		
	<b>Funzione 05</b> <b>FUNZIONI NEL CAMPO DEI TRASPORTI</b>							
	<b>Servizio 01</b> <b>TRASPORTI PUBBLICI LOCALI</b>							
<b>1.05.01.02</b>	ACQUISTO DI BENI DI CONSUMO EO DI MATERIE PRIME	RS	0,00	0,00	0,00	0,00	0,00	
		CP	200,00	0,00	197,09	197,09	-2,91	
		T	<b>200,00</b>	<b>0,00</b>	<b>197,09</b>	<b>197,09</b>		
<b>1.05.01.03</b>	PRESTAZIONI DI SERVIZI	RS	5.715,00	2.559,56	0,00	2.559,56	-3.155,44	INS
		CP	3.155,44	3.155,44	0,00	3.155,44	0,00	
		T	<b>8.870,44</b>	<b>5.715,00</b>	<b>0,00</b>	<b>5.715,00</b>		
<b>1.05.01.05</b>	TRASFERIMENTI	RS	843,91	740,41	0,00	740,41	-103,50	INS
		CP	9.500,00	1.370,64	0,00	1.370,64	-8.129,36	
		T	<b>10.343,91</b>	<b>2.111,05</b>	<b>0,00</b>	<b>2.111,05</b>		
	<b>Totale Servizio 01</b>	RS	<b>6.558,91</b>	<b>3.299,97</b>	<b>0,00</b>	<b>3.299,97</b>	<b>-3.258,94</b>	<b>INS</b>
		CP	<b>12.855,44</b>	<b>4.526,08</b>	<b>197,09</b>	<b>4.723,17</b>	<b>-8.132,27</b>	
		T	<b>19.414,35</b>	<b>7.826,05</b>	<b>197,09</b>	<b>8.023,14</b>		

# BILANCIO CONSUNTIVO ESERCIZIO: 2015

## PARTE II - SPESA

INTERVENTO		RS	Residui conservati e stanziamenti definitivi di bilancio	Conto del tesoriere	Determinazione dei residui	Impegni	Minori residui o economie		
Codice e numero	Denominazione			Pagamenti	Residui da riportare				
			Residui (A)	Residui (B)	Residui (C)	Residui (D = B + C)	(E = A - D)		
		CP	Competenza (F)	Competenza (G)	Competenza (H)	Competenza (I = G + H)	(L = F - I)		
		T	Totale (M)	Totale (N)	Residui al 31 dicembre (O = C + H)	Impegni al 31 Dicembre (P = D + I)			
<b>Totale Funzione 05</b>		RS	<b>6.558,91</b>	<b>3.299,97</b>	<b>0,00</b>	<b>3.299,97</b>	<b>-3.258,94</b>	<b>INS</b>	
		CP	<b>12.855,44</b>	<b>4.526,08</b>	<b>197,09</b>	<b>4.723,17</b>	<b>-8.132,27</b>		
		T	<b>19.414,35</b>	<b>7.826,05</b>	<b>197,09</b>	<b>8.023,14</b>			
<b>Funzione 06</b> <b>FUNZIONI RIGURDANTI LA GESTIO-NE DEL TERRITORIO</b>									
<b>Servizio 01</b> <b>VIABILITA'</b>									
<b>1.06.01.01</b>	PERSONALE	RS	267.821,45	259.781,71	0,00	259.781,71	-8.039,74	INS	
		CP	2.713.304,25	2.356.955,69	202.352,79	2.559.308,48	-153.995,77		
		T	<b>2.981.125,70</b>	<b>2.616.737,40</b>	<b>202.352,79</b>	<b>2.819.090,19</b>			
<b>1.06.01.02</b>	ACQUISTO DI BENI DI CONSUMO EO DI MATERIE PRIME	RS	17.666,69	6.875,78	0,00	6.875,78	-10.790,91	INS	
		CP	34.790,91	7.183,86	24.175,70	31.359,56	-3.431,35		
		T	<b>52.457,60</b>	<b>14.059,64</b>	<b>24.175,70</b>	<b>38.235,34</b>			
<b>1.06.01.03</b>	PRESTAZIONI DI SERVIZI	RS	194.001,18	146.112,75	0,00	146.112,75	-47.888,43	INS	
		CP	682.480,20	435.237,48	100.758,07	535.995,55	-146.484,65		
		T	<b>876.481,38</b>	<b>581.350,23</b>	<b>100.758,07</b>	<b>682.108,30</b>			
<b>1.06.01.05</b>	TRASFERIMENTI	RS	11.590,00	0,00	0,00	0,00	-11.590,00	INS	
		CP	1.000,00	0,00	0,00	0,00	-1.000,00		
		T	<b>12.590,00</b>	<b>0,00</b>	<b>0,00</b>	<b>0,00</b>			
<b>1.06.01.06</b>	INTERESSI PASSIVI E ONERI FINANZIARI DIVERSI	RS	0,00	0,00	0,00	0,00	0,00		
		CP	254.774,05	12,23	254.761,82	254.774,05	0,00		
		T	<b>254.774,05</b>	<b>12,23</b>	<b>254.761,82</b>	<b>254.774,05</b>			

# BILANCIO CONSUNTIVO ESERCIZIO: 2015

## PARTE II - SPESA

INTERVENTO		RS	Residui conservati e stanziamenti definitivi di bilancio	Conto del tesoriere	Determinazione dei residui	Impegni	Minori residui o economie	
Codice e numero	Denominazione			Pagamenti	Residui da riportare			
				Residui (A)	Residui (B)			
		CP	Competenza (F)	Competenza (G)	Competenza (H)	Competenza (I = G + H)	(L = F - I)	
		T	Totale (M)	Totale (N)	Residui al 31 dicembre (O = C + H)	Impegni al 31 Dicembre (P = D + I)		
1.06.01.07	IMPOSTE E TASSE	RS	33.554,60	32.959,02	0,00	32.959,02	-595,58	INS
		CP	178.753,62	150.161,67	25.496,17	175.657,84	-3.095,78	
		<b>T</b>	<b>212.308,22</b>	<b>183.120,69</b>	<b>25.496,17</b>	<b>208.616,86</b>		
1.06.01.08	ONERI STRAORDINARI DELLA GESTIONE CORRENTE	RS	2.000,00	2.000,00	0,00	2.000,00	0,00	
		CP	2.000,00	300,00	0,00	300,00	-1.700,00	
		<b>T</b>	<b>4.000,00</b>	<b>2.300,00</b>	<b>0,00</b>	<b>2.300,00</b>		
	<b>Totale Servizio 01</b>	RS	<b>526.633,92</b>	<b>447.729,26</b>	<b>0,00</b>	<b>447.729,26</b>	<b>-78.904,66</b>	<b>INS</b>
		CP	<b>3.867.103,03</b>	<b>2.949.850,93</b>	<b>607.544,55</b>	<b>3.557.395,48</b>	<b>-309.707,55</b>	
		<b>T</b>	<b>4.393.736,95</b>	<b>3.397.580,19</b>	<b>607.544,55</b>	<b>4.005.124,74</b>		
	<b>Servizio 02</b> <b>URBANISTICA E PROGRAMMAZIONE TERRITORIALE</b>							
1.06.02.01	PERSONALE	RS	60.838,10	60.807,79	0,00	60.807,79	-30,31	INS
		CP	682.060,28	613.872,83	35.581,07	649.453,90	-32.606,38	
		<b>T</b>	<b>742.898,38</b>	<b>674.680,62</b>	<b>35.581,07</b>	<b>710.261,69</b>		
1.06.02.02	ACQUISTO DI BENI DI CONSUMO EO DI MATERIE PRIME	RS	265,89	265,89	0,00	265,89	0,00	
		CP	500,00	370,43	129,57	500,00	0,00	
		<b>T</b>	<b>765,89</b>	<b>636,32</b>	<b>129,57</b>	<b>765,89</b>		
1.06.02.03	PRESTAZIONI DI SERVIZI	RS	1.423.392,89	161.577,21	1.120.861,86	1.282.439,07	-140.953,82	INS
		CP	14.874,18	1.500,00	70,00	1.570,00	-13.304,18	
		<b>T</b>	<b>1.438.267,07</b>	<b>163.077,21</b>	<b>1.120.931,86</b>	<b>1.284.009,07</b>		
1.06.02.07	IMPOSTE E TASSE	RS	9.415,00	6.476,45	0,00	6.476,45	-2.938,55	INS
		CP	48.056,68	38.184,71	6.263,29	44.448,00	-3.608,68	
		<b>T</b>	<b>57.471,68</b>	<b>44.661,16</b>	<b>6.263,29</b>	<b>50.924,45</b>		

# BILANCIO CONSUNTIVO ESERCIZIO: 2015

## PARTE II - SPESA

INTERVENTO		RS	Residui conservati e stanziamenti definitivi di bilancio	Conto del tesoriere	Determinazione dei residui	Impegni	Minori residui o economie	
Codice e numero	Denominazione			Pagamenti	Residui da riportare			
				Residui (A)	Residui (B)			
		CP	Competenza (F)	Competenza (G)	Competenza (H)	Competenza (I = G + H)	(L = F - I)	
		T	Totale (M)	Totale (N)	Residui al 31 dicembre (O = C + H)	Impegni al 31 Dicembre (P = D + I)		
	<b>Totale Servizio 02</b>	RS	<b>1.493.911,88</b>	<b>229.127,34</b>	<b>1.120.861,86</b>	<b>1.349.989,20</b>	<b>-143.922,68</b>	<b>INS</b>
		CP	<b>745.491,14</b>	<b>653.927,97</b>	<b>42.043,93</b>	<b>695.971,90</b>	<b>-49.519,24</b>	
		T	<b>2.239.403,02</b>	<b>883.055,31</b>	<b>1.162.905,79</b>	<b>2.045.961,10</b>		
	<b>Totale Funzione 06</b>	RS	<b>2.020.545,80</b>	<b>676.856,60</b>	<b>1.120.861,86</b>	<b>1.797.718,46</b>	<b>-222.827,34</b>	<b>INS</b>
		CP	<b>4.612.594,17</b>	<b>3.603.778,90</b>	<b>649.588,48</b>	<b>4.253.367,38</b>	<b>-359.226,79</b>	
		T	<b>6.633.139,97</b>	<b>4.280.635,50</b>	<b>1.770.450,34</b>	<b>6.051.085,84</b>		
	<b>Funzione 07</b> <b>FUNZIONI NEL CAMPO DELLA TUTELA AMBIENTALE</b>							
	<b>Servizio 01</b> <b>DIFESA DEL SUOLO</b>							
<b>1.07.01.01</b>	PERSONALE	RS	45.189,29	43.899,06	0,00	43.899,06	-1.290,23	INS
		CP	610.731,09	554.454,47	4.706,78	559.161,25	-51.569,84	
		T	<b>655.920,38</b>	<b>598.353,53</b>	<b>4.706,78</b>	<b>603.060,31</b>		
<b>1.07.01.02</b>	ACQUISTO DI BENI DI CONSUMO EO DI MATERIE PRIME	RS	250,16	250,16	0,00	250,16	0,00	
		CP	500,00	247,44	0,00	247,44	-252,56	
		T	<b>750,16</b>	<b>497,60</b>	<b>0,00</b>	<b>497,60</b>		
<b>1.07.01.03</b>	PRESTAZIONI DI SERVIZI	RS	18.204,73	4.295,59	0,00	4.295,59	-13.909,14	INS
		CP	37.609,14	4.232,21	10.822,19	15.054,40	-22.554,74	
		T	<b>55.813,87</b>	<b>8.527,80</b>	<b>10.822,19</b>	<b>19.349,99</b>		
<b>1.07.01.07</b>	IMPOSTE E TASSE	RS	8.372,00	5.359,12	0,00	5.359,12	-3.012,88	INS
		CP	42.911,59	37.010,47	2.888,24	39.898,71	-3.012,88	
		T	<b>51.283,59</b>	<b>42.369,59</b>	<b>2.888,24</b>	<b>45.257,83</b>		

# BILANCIO CONSUNTIVO ESERCIZIO: 2015

## PARTE II - SPESA

INTERVENTO		RS	Residui conservati e stanziamenti definitivi di bilancio	Conto del tesoriere	Determinazione dei residui	Impegni	Minori residui o economie		
Codice e numero	Denominazione			Pagamenti	Residui da riportare				
			Residui (A)	Residui (B)	Residui (C)	Residui (D = B + C)	(E = A - D)		
		CP	Competenza (F)	Competenza (G)	Competenza (H)	Competenza (I = G + H)	(L = F - I)		
		T	Totale (M)	Totale (N)	Residui al 31 dicembre (O = C + H)	Impegni al 31 Dicembre (P = D + I)			
<b>Totale Servizio 01</b>		RS	<b>72.016,18</b>	<b>53.803,93</b>	<b>0,00</b>	<b>53.803,93</b>	<b>-18.212,25</b>	<b>INS</b>	
		CP	<b>691.751,82</b>	<b>595.944,59</b>	<b>18.417,21</b>	<b>614.361,80</b>	<b>-77.390,02</b>		
		T	<b>763.768,00</b>	<b>649.748,52</b>	<b>18.417,21</b>	<b>668.165,73</b>			
<b>Servizio 02</b> <b>SERVIZI DI TUTELA E VALORIZZA-ZIONE AMBIENTALE</b>									
<b>1.07.02.01</b>	PERSONALE	RS	13.046,83	5.639,00	0,00	5.639,00	-7.407,83	INS	
		CP	137.927,44	114.676,28	8.547,02	123.223,30	-14.704,14		
		T	<b>150.974,27</b>	<b>120.315,28</b>	<b>8.547,02</b>	<b>128.862,30</b>			
<b>1.07.02.02</b>	ACQUISTO DI BENI DI CONSUMO EO DI MATERIE PRIME	RS	265,83	265,83	0,00	265,83	0,00		
		CP	500,00	250,00	0,00	250,00	-250,00		
		T	<b>765,83</b>	<b>515,83</b>	<b>0,00</b>	<b>515,83</b>			
<b>1.07.02.03</b>	PRESTAZIONI DI SERVIZI	RS	57.832,56	38.793,04	0,00	38.793,04	-19.039,52	INS	
		CP	51.801,85	1.858,64	2.039,26	3.897,90	-47.903,95		
		T	<b>109.634,41</b>	<b>40.651,68</b>	<b>2.039,26</b>	<b>42.690,94</b>			
<b>1.07.02.05</b>	TRASFERIMENTI	RS	129.311,32	128.383,96	927,36	129.311,32	0,00		
		CP	77.000,00	32.763,44	44.236,56	77.000,00	0,00		
		T	<b>206.311,32</b>	<b>161.147,40</b>	<b>45.163,92</b>	<b>206.311,32</b>			
<b>1.07.02.06</b>	INTERESSI PASSIVI E ONERI FINANZIARI DIVERSI	RS	0,00	0,00	0,00	0,00	0,00		
		CP	31.470,79	0,00	31.470,79	31.470,79	0,00		
		T	<b>31.470,79</b>	<b>0,00</b>	<b>31.470,79</b>	<b>31.470,79</b>			
<b>1.07.02.07</b>	IMPOSTE E TASSE	RS	1.755,00	1.192,42	0,00	1.192,42	-562,58	INS	
		CP	9.047,93	7.222,55	1.123,15	8.345,70	-702,23		
		T	<b>10.802,93</b>	<b>8.414,97</b>	<b>1.123,15</b>	<b>9.538,12</b>			

## BILANCIO CONSUNTIVO ESERCIZIO: 2015

### PARTE II - SPESA

INTERVENTO		RS	Residui conservati e stanziamenti definitivi di bilancio	Conto del tesoriere	Determinazione dei residui	Impegni	Minori residui o economie	
Codice e numero	Denominazione			Pagamenti	Residui da riportare			
				Residui (A)	Residui (B)			
		CP	Competenza (F)	Competenza (G)	Competenza (H)	Competenza (I = G + H)	(L = F - I)	
		T	Totale (M)	Totale (N)	Residui al 31 dicembre (O = C + H)	Impegni al 31 Dicembre (P = D + I)		
	<b>Totale Servizio 02</b>	RS	<b>202.211,54</b>	<b>174.274,25</b>	<b>927,36</b>	<b>175.201,61</b>	<b>-27.009,93</b>	<b>INS</b>
		CP	<b>307.748,01</b>	<b>156.770,91</b>	<b>87.416,78</b>	<b>244.187,69</b>	<b>-63.560,32</b>	
		T	<b>509.959,55</b>	<b>331.045,16</b>	<b>88.344,14</b>	<b>419.389,30</b>		
	<b>Servizio 03</b>							
	<b>ORGANIZZAZIONE DELLO SMALTI- MENTO DEI RIFIUTI A LIVELLO PROVINCIALE</b>							
<b>1.07.03.01</b>	PERSONALE	RS	12.148,32	5.537,00	0,00	5.537,00	-6.611,32	INS
		CP	142.358,65	124.131,90	6.369,46	130.501,36	-11.857,29	
		T	<b>154.506,97</b>	<b>129.668,90</b>	<b>6.369,46</b>	<b>136.038,36</b>		
<b>1.07.03.02</b>	ACQUISTO DI BENI DI CONSUMO EO DI MATERIE PRIME	RS	373,15	373,15	0,00	373,15	0,00	
		CP	500,00	14,40	0,00	14,40	-485,60	
		T	<b>873,15</b>	<b>387,55</b>	<b>0,00</b>	<b>387,55</b>		
<b>1.07.03.03</b>	PRESTAZIONI DI SERVIZI	RS	71.210,32	12.007,51	0,00	12.007,51	-59.202,81	INS
		CP	81.202,74	360,82	10.755,89	11.116,71	-70.086,03	
		T	<b>152.413,06</b>	<b>12.368,33</b>	<b>10.755,89</b>	<b>23.124,22</b>		
<b>1.07.03.07</b>	IMPOSTE E TASSE	RS	1.802,00	1.299,72	0,00	1.299,72	-502,28	INS
		CP	9.594,81	7.794,01	1.297,98	9.091,99	-502,82	
		T	<b>11.396,81</b>	<b>9.093,73</b>	<b>1.297,98</b>	<b>10.391,71</b>		
<b>1.07.03.08</b>	ONERI STRAORDINARI DELLA GESTIONE CORRENTE	RS	0,00	0,00	0,00	0,00	0,00	
		CP	1.935,50	1.935,50	0,00	1.935,50	0,00	
		T	<b>1.935,50</b>	<b>1.935,50</b>	<b>0,00</b>	<b>1.935,50</b>		

# BILANCIO CONSUNTIVO ESERCIZIO: 2015

## PARTE II - SPESA

INTERVENTO		RS	Residui conservati e stanziamenti definitivi di bilancio	Conto del tesoriere	Determinazione dei residui	Impegni	Minori residui o economie	
Codice e numero	Denominazione			Pagamenti	Residui da riportare			
				Residui (A)	Residui (B)			
		CP	Competenza (F)	Competenza (G)	Competenza (H)	Competenza (I = G + H)	(L = F - I)	
		T	Totale (M)	Totale (N)	Residui al 31 dicembre (O = C + H)	Impegni al 31 Dicembre (P = D + I)		
	<b>Totale Servizio 03</b>	RS	<b>85.533,79</b>	<b>19.217,38</b>	<b>0,00</b>	<b>19.217,38</b>	<b>-66.316,41</b>	<b>INS</b>
		CP	<b>235.591,70</b>	<b>134.236,63</b>	<b>18.423,33</b>	<b>152.659,96</b>	<b>-82.931,74</b>	
		T	<b>321.125,49</b>	<b>153.454,01</b>	<b>18.423,33</b>	<b>171.877,34</b>		
	<b>Servizio 04</b> <b>RILEVAMENTO,DISCIPLINA E CONTROLLO DEGLI SCARICHI DELLEACQUE E DELLE EMISSIONI ATMO- SFERICHE E SONORE</b>							
<b>1.07.04.01</b>	PERSONALE	RS	11.573,16	6.257,00	0,00	6.257,00	-5.316,16	INS
		CP	120.151,78	104.550,21	5.115,21	109.665,42	-10.486,36	
		T	<b>131.724,94</b>	<b>110.807,21</b>	<b>5.115,21</b>	<b>115.922,42</b>		
<b>1.07.04.02</b>	ACQUISTO DI BENI DI CONSUMO EO DI MATERIE PRIME	RS	376,86	376,86	0,00	376,86	0,00	
		CP	625,00	0,00	249,02	249,02	-375,98	
		T	<b>1.001,86</b>	<b>376,86</b>	<b>249,02</b>	<b>625,88</b>		
<b>1.07.04.03</b>	PRESTAZIONI DI SERVIZI	RS	1.045,00	45,00	0,00	45,00	-1.000,00	INS
		CP	1.125,00	207,76	0,00	207,76	-917,24	
		T	<b>2.170,00</b>	<b>252,76</b>	<b>0,00</b>	<b>252,76</b>		
<b>1.07.04.07</b>	IMPOSTE E TASSE	RS	1.598,00	1.100,01	0,00	1.100,01	-497,99	INS
		CP	8.145,60	6.448,06	1.099,09	7.547,15	-598,45	
		T	<b>9.743,60</b>	<b>7.548,07</b>	<b>1.099,09</b>	<b>8.647,16</b>		
	<b>Totale Servizio 04</b>	RS	<b>14.593,02</b>	<b>7.778,87</b>	<b>0,00</b>	<b>7.778,87</b>	<b>-6.814,15</b>	<b>INS</b>
		CP	<b>130.047,38</b>	<b>111.206,03</b>	<b>6.463,32</b>	<b>117.669,35</b>	<b>-12.378,03</b>	
		T	<b>144.640,40</b>	<b>118.984,90</b>	<b>6.463,32</b>	<b>125.448,22</b>		
	<b>Servizio 05</b> <b>CACCIA E PESCA NELLE ACQUE INTERNE</b>							

# BILANCIO CONSUNTIVO ESERCIZIO: 2015

## PARTE II - SPESA

INTERVENTO		RS	Residui conservati e stanziamenti definitivi di bilancio	Conto del tesoriere	Determinazione dei residui	Impegni	Minori residui o economie	
Codice e numero	Denominazione			Pagamenti	Residui da riportare			
				Residui (A)	Residui (B)			
		CP	Competenza (F)	Competenza (G)	Competenza (H)	Competenza (I = G + H)	(E = A - D)	
		T	Totale (M)	Totale (N)	Residui al 31 dicembre (O = C + H)	Impegni al 31 Dicembre (P = D + I)	(L = F - I)	
1.07.05.01	PERSONALE	RS	17.053,20	9.426,00	0,00	9.426,00	-7.627,20	INS
		CP	145.327,91	122.355,70	6.882,14	129.237,84	-16.090,07	
		<b>T</b>	<b>162.381,11</b>	<b>131.781,70</b>	<b>6.882,14</b>	<b>138.663,84</b>		
1.07.05.02	ACQUISTO DI BENI DI CONSUMO EO DI MATERIE PRIME	RS	279,57	279,57	0,00	279,57	0,00	
		CP	750,00	77,56	173,90	251,46	-498,54	
		<b>T</b>	<b>1.029,57</b>	<b>357,13</b>	<b>173,90</b>	<b>531,03</b>		
1.07.05.03	PRESTAZIONI DI SERVIZI	RS	315.198,94	6.721,59	0,00	6.721,59	-308.477,35	INS
		CP	316.414,91	5.368,71	40.186,00	45.554,71	-270.860,20	
		<b>T</b>	<b>631.613,85</b>	<b>12.090,30</b>	<b>40.186,00</b>	<b>52.276,30</b>		
1.07.05.07	IMPOSTE E TASSE	RS	1.978,00	1.265,92	0,00	1.265,92	-712,08	INS
		CP	8.934,66	7.505,84	1.266,42	8.772,26	-162,40	
		<b>T</b>	<b>10.912,66</b>	<b>8.771,76</b>	<b>1.266,42</b>	<b>10.038,18</b>		
	<b>Totale Servizio 05</b>	RS	<b>334.509,71</b>	<b>17.693,08</b>	<b>0,00</b>	<b>17.693,08</b>	<b>-316.816,63</b>	<b>INS</b>
		CP	<b>471.427,48</b>	<b>135.307,81</b>	<b>48.508,46</b>	<b>183.816,27</b>	<b>-287.611,21</b>	
		<b>T</b>	<b>805.937,19</b>	<b>153.000,89</b>	<b>48.508,46</b>	<b>201.509,35</b>		
	<b>Servizio 06</b>							
	<b>PARCHI NATURALI, PROTEZIONE NATURALISTICA E FORESTAZIONE</b>							
1.07.06.01	PERSONALE	RS	66.943,25	46.240,42	0,00	46.240,42	-20.702,83	INS
		CP	782.102,26	676.172,84	20.295,84	696.468,68	-85.633,58	
		<b>T</b>	<b>849.045,51</b>	<b>722.413,26</b>	<b>20.295,84</b>	<b>742.709,10</b>		
1.07.06.02	ACQUISTO DI BENI DI CONSUMO EO DI MATERIE PRIME	RS	216,18	216,18	0,00	216,18	0,00	
		CP	500,00	227,55	0,00	227,55	-272,45	
		<b>T</b>	<b>716,18</b>	<b>443,73</b>	<b>0,00</b>	<b>443,73</b>		



# BILANCIO CONSUNTIVO ESERCIZIO: 2015

## PARTE II - SPESA

INTERVENTO		RS	Residui conservati e stanziamenti definitivi di bilancio	Conto del tesoriere	Determinazione dei residui	Impegni	Minori residui o economie	
Codice e numero	Denominazione			Pagamenti	Residui da riportare			
				Residui (A)	Residui (B)			
		CP	Competenza (F)	Competenza (G)	Competenza (H)	Competenza (I = G + H)	(L = F - I)	
		T	Totale (M)	Totale (N)	Residui al 31 dicembre (O = C + H)	Impegni al 31 Dicembre (P = D + I)		
1.07.06.03	PRESTAZIONI DI SERVIZI	RS	43.143,80	4.106,90	0,00	4.106,90	-39.036,90	INS
		CP	44.186,90	4.641,16	3.828,00	8.469,16	-35.717,74	
		<b>T</b>	<b>87.330,70</b>	<b>8.748,06</b>	<b>3.828,00</b>	<b>12.576,06</b>		
1.07.06.07	IMPOSTE E TASSE	RS	10.166,00	6.851,07	0,00	6.851,07	-3.314,93	INS
		CP	53.030,10	42.267,68	6.447,22	48.714,90	-4.315,20	
		<b>T</b>	<b>63.196,10</b>	<b>49.118,75</b>	<b>6.447,22</b>	<b>55.565,97</b>		
	<b>Totale Servizio 06</b>	RS	<b>120.469,23</b>	<b>57.414,57</b>	<b>0,00</b>	<b>57.414,57</b>	<b>-63.054,66</b>	<b>INS</b>
		CP	<b>879.819,26</b>	<b>723.309,23</b>	<b>30.571,06</b>	<b>753.880,29</b>	<b>-125.938,97</b>	
		<b>T</b>	<b>1.000.288,49</b>	<b>780.723,80</b>	<b>30.571,06</b>	<b>811.294,86</b>		
	<b>Servizio 07</b> <b>TUTELA E VALORIZZAZIONE RISOR-SE IDRICHE E ENERGETICHE</b>							
1.07.07.01	PERSONALE	RS	27.146,30	27.146,30	0,00	27.146,30	0,00	
		CP	198.427,22	173.478,74	672,64	174.151,38	-24.275,84	
		<b>T</b>	<b>225.573,52</b>	<b>200.625,04</b>	<b>672,64</b>	<b>201.297,68</b>		
1.07.07.02	ACQUISTO DI BENI DI CONSUMO EO DI MATERIE PRIME	RS	499,52	499,52	0,00	499,52	0,00	
		CP	500,00	0,00	23,41	23,41	-476,59	
		<b>T</b>	<b>999,52</b>	<b>499,52</b>	<b>23,41</b>	<b>522,93</b>		
1.07.07.03	PRESTAZIONI DI SERVIZI	RS	851.604,46	2.503,33	421.256,19	423.759,52	-427.844,94	INS
		CP	26.553,29	619,12	3.351,93	3.971,05	-22.582,24	
		<b>T</b>	<b>878.157,75</b>	<b>3.122,45</b>	<b>424.608,12</b>	<b>427.730,57</b>		
1.07.07.06	INTERESSI PASSIVI E ONERI FINANZIARI DIVERSI	RS	0,00	0,00	0,00	0,00	0,00	
		CP	22.466,40	0,00	22.466,40	22.466,40	0,00	
		<b>T</b>	<b>22.466,40</b>	<b>0,00</b>	<b>22.466,40</b>	<b>22.466,40</b>		

# BILANCIO CONSUNTIVO ESERCIZIO: 2015

## PARTE II - SPESA

INTERVENTO		RS	Residui conservati e stanziamenti definitivi di bilancio	Conto del tesoriere	Determinazione dei residui	Impegni	Minori residui o economie	
Codice e numero	Denominazione			Pagamenti	Residui da riportare			
				Residui (A)	Residui (B)			
		CP	Competenza (F)	Competenza (G)	Competenza (H)	Competenza (I = G + H)		(L = F - I)
		T	Totale (M)	Totale (N)	Residui al 31 dicembre (O = C + H)	Impegni al 31 Dicembre (P = D + I)		
1.07.07.07	IMPOSTE E TASSE	RS	2.964,00	1.814,49	0,00	1.814,49	-1.149,51	INS
		CP	14.032,39	10.628,63	1.918,48	12.547,11	-1.485,28	
		T	<b>16.996,39</b>	<b>12.443,12</b>	<b>1.918,48</b>	<b>14.361,60</b>		
	Totale Servizio 07	RS	<b>882.214,28</b>	<b>31.963,64</b>	<b>421.256,19</b>	<b>453.219,83</b>	<b>-428.994,45</b>	INS
		CP	<b>261.979,30</b>	<b>184.726,49</b>	<b>28.432,86</b>	<b>213.159,35</b>	<b>-48.819,95</b>	
		T	<b>1.144.193,58</b>	<b>216.690,13</b>	<b>449.689,05</b>	<b>666.379,18</b>		
	<b>Servizio 08</b> <b>SERVIZI DI PROTEZIONE CIVILE</b>							
1.07.08.01	PERSONALE	RS	25.421,82	25.421,82	0,00	25.421,82	0,00	
		CP	287.509,69	252.660,47	22.555,11	275.215,58	-12.294,11	
		T	<b>312.931,51</b>	<b>278.082,29</b>	<b>22.555,11</b>	<b>300.637,40</b>		
1.07.08.02	ACQUISTO DI BENI DI CONSUMO EO DI MATERIE PRIME	RS	250,69	250,69	0,00	250,69	0,00	
		CP	500,00	39,75	210,25	250,00	-250,00	
		T	<b>750,69</b>	<b>290,44</b>	<b>210,25</b>	<b>500,69</b>		
1.07.08.03	PRESTAZIONI DI SERVIZI	RS	60.711,78	48.986,51	0,00	48.986,51	-11.725,27	INS
		CP	136.972,86	49.888,03	19.121,30	69.009,33	-67.963,53	
		T	<b>197.684,64</b>	<b>98.874,54</b>	<b>19.121,30</b>	<b>117.995,84</b>		
1.07.08.04	UTILIZZO DI BENI DI TERZI	RS	875,94	875,94	0,00	875,94	0,00	
		CP	5.570,00	4.127,82	1.437,83	5.565,65	-4,35	
		T	<b>6.445,94</b>	<b>5.003,76</b>	<b>1.437,83</b>	<b>6.441,59</b>		
1.07.08.07	IMPOSTE E TASSE	RS	3.336,00	2.495,73	0,00	2.495,73	-840,27	INS
		CP	19.378,67	16.111,38	2.427,02	18.538,40	-840,27	
		T	<b>22.714,67</b>	<b>18.607,11</b>	<b>2.427,02</b>	<b>21.034,13</b>		

# BILANCIO CONSUNTIVO ESERCIZIO: 2015

## PARTE II - SPESA

INTERVENTO		RS	Residui conservati e stanziamenti definitivi di bilancio	Conto del tesoriere	Determinazione dei residui	Impegni	Minori residui o economie	
Codice e numero	Denominazione			Pagamenti	Residui da riportare			
			Residui (A)	Residui (B)	Residui (C)	Residui (D = B + C)	(E = A - D)	
		CP	Competenza (F)	Competenza (G)	Competenza (H)	Competenza (I = G + H)		(L = F - I)
		T	Totale (M)	Totale (N)	Residui al 31 dicembre (O = C + H)	Impegni al 31 Dicembre (P = D + I)		
	<b>Totale Servizio 08</b>	RS	<b>90.596,23</b>	<b>78.030,69</b>	<b>0,00</b>	<b>78.030,69</b>	<b>-12.565,54</b>	<b>INS</b>
		CP	<b>449.931,22</b>	<b>322.827,45</b>	<b>45.751,51</b>	<b>368.578,96</b>	<b>-81.352,26</b>	
		T	<b>540.527,45</b>	<b>400.858,14</b>	<b>45.751,51</b>	<b>446.609,65</b>		
	<b>Totale Funzione 07</b>	RS	<b>1.802.143,98</b>	<b>440.176,41</b>	<b>422.183,55</b>	<b>862.359,96</b>	<b>-939.784,02</b>	<b>INS</b>
		CP	<b>3.428.296,17</b>	<b>2.364.329,14</b>	<b>283.984,53</b>	<b>2.648.313,67</b>	<b>-779.982,50</b>	
		T	<b>5.230.440,15</b>	<b>2.804.505,55</b>	<b>706.168,08</b>	<b>3.510.673,63</b>		
	<b>Funzione 08</b> <b>FUNZIONI NEL SETTORE SOCIALE</b>							
	<b>Servizio 02</b> <b>ASSISTENZA ALL'INFANZIA, HANDICAPPATI E ALTRI SERVIZI SOCIALI</b>							
<b>1.08.02.01</b>	PERSONALE	RS	35.953,63	35.953,63	0,00	35.953,63	0,00	
		CP	348.136,46	311.713,64	367,71	312.081,35	-36.055,11	
		T	<b>384.090,09</b>	<b>347.667,27</b>	<b>367,71</b>	<b>348.034,98</b>		
<b>1.08.02.02</b>	ACQUISTO DI BENI DI CONSUMO EO DI MATERIE PRIME	RS	423,17	423,17	0,00	423,17	0,00	
		CP	500,00	185,50	51,24	236,74	-263,26	
		T	<b>923,17</b>	<b>608,67</b>	<b>51,24</b>	<b>659,91</b>		
<b>1.08.02.03</b>	PRESTAZIONI DI SERVIZI	RS	598.393,67	490.068,03	33.500,00	523.568,03	-74.825,64	<b>INS</b>
		CP	1.745.025,64	1.119.066,64	475.670,22	1.594.736,86	-150.288,78	
		T	<b>2.343.419,31</b>	<b>1.609.134,67</b>	<b>509.170,22</b>	<b>2.118.304,89</b>		
<b>1.08.02.07</b>	IMPOSTE E TASSE	RS	5.187,00	5.187,00	0,00	5.187,00	0,00	
		CP	22.987,53	19.037,57	3.157,78	22.195,35	-792,18	
		T	<b>28.174,53</b>	<b>24.224,57</b>	<b>3.157,78</b>	<b>27.382,35</b>		

# BILANCIO CONSUNTIVO ESERCIZIO: 2015

## PARTE II - SPESA

INTERVENTO		RS	Residui conservati e stanziamenti definitivi di bilancio	Conto del tesoriere	Determinazione dei residui	Impegni	Minori residui o economie	
Codice e numero	Denominazione			Pagamenti	Residui da riportare			
				Residui (A)	Residui (B)			
		CP	Competenza (F)	Competenza (G)	Competenza (H)	Competenza (I = G + H)	(L = F - I)	
		T	Totale (M)	Totale (N)	Residui al 31 dicembre (O = C + H)	Impegni al 31 Dicembre (P = D + I)		
	<b>Totale Servizio 02</b>	RS	<b>639.957,47</b>	<b>531.631,83</b>	<b>33.500,00</b>	<b>565.131,83</b>	<b>-74.825,64</b>	<b>INS</b>
		CP	<b>2.116.649,63</b>	<b>1.450.003,35</b>	<b>479.246,95</b>	<b>1.929.250,30</b>	<b>-187.399,33</b>	
		T	<b>2.756.607,10</b>	<b>1.981.635,18</b>	<b>512.746,95</b>	<b>2.494.382,13</b>		
	<b>Totale Funzione 08</b>	RS	<b>639.957,47</b>	<b>531.631,83</b>	<b>33.500,00</b>	<b>565.131,83</b>	<b>-74.825,64</b>	<b>INS</b>
		CP	<b>2.116.649,63</b>	<b>1.450.003,35</b>	<b>479.246,95</b>	<b>1.929.250,30</b>	<b>-187.399,33</b>	
		T	<b>2.756.607,10</b>	<b>1.981.635,18</b>	<b>512.746,95</b>	<b>2.494.382,13</b>		
	<b>Funzione 09</b> <b>FUNZIONI NEL CAMPO DELLO SVILUPPO ECONOMICO</b>							
	<b>Servizio 01</b> <b>AGRICOLTURA</b>							
<b>1.09.01.01</b>	PERSONALE	RS	7.896,87	7.896,87	0,00	7.896,87	0,00	
		CP	74.568,79	68.145,18	3.559,04	71.704,22	-2.864,57	
		T	<b>82.465,66</b>	<b>76.042,05</b>	<b>3.559,04</b>	<b>79.601,09</b>		
<b>1.09.01.02</b>	ACQUISTO DI BENI DI CONSUMO EO DI MATERIE PRIME	RS	0,00	0,00	0,00	0,00	0,00	
		CP	500,00	0,00	0,00	0,00	-500,00	
		T	<b>500,00</b>	<b>0,00</b>	<b>0,00</b>	<b>0,00</b>		
<b>1.09.01.03</b>	PRESTAZIONI DI SERVIZI	RS	751,47	751,47	0,00	751,47	0,00	
		CP	15.800,00	0,00	2.835,00	2.835,00	-12.965,00	
		T	<b>16.551,47</b>	<b>751,47</b>	<b>2.835,00</b>	<b>3.586,47</b>		
<b>1.09.01.05</b>	TRASFERIMENTI	RS	7.747,00	7.747,00	0,00	7.747,00	0,00	
		CP	0,00	0,00	0,00	0,00	0,00	
		T	<b>7.747,00</b>	<b>7.747,00</b>	<b>0,00</b>	<b>7.747,00</b>		

## BILANCIO CONSUNTIVO ESERCIZIO: 2015

### PARTE II - SPESA

INTERVENTO		RS	Residui conservati e stanziamenti definitivi di bilancio	Conto del tesoriere	Determinazione dei residui	Impegni	Minori residui o economie	
Codice e numero	Denominazione			Pagamenti	Residui da riportare			
				Residui (A)	Residui (B)			
		CP	Competenza (F)	Competenza (G)	Competenza (H)	Competenza (I = G + H)	(E = A - D)	
		T	Totale (M)	Totale (N)	Residui al 31 dicembre (O = C + H)	Impegni al 31 Dicembre (P = D + I)	(L = F - I)	
1.09.01.07	IMPOSTE E TASSE	RS	1.097,00	720,73	0,00	720,73	-376,27	INS
		CP	5.409,05	4.208,83	719,75	4.928,58	-480,47	
		T	<b>6.506,05</b>	<b>4.929,56</b>	<b>719,75</b>	<b>5.649,31</b>		
	Totale Servizio 01	RS	<b>17.492,34</b>	<b>17.116,07</b>	<b>0,00</b>	<b>17.116,07</b>	<b>-376,27</b>	<b>INS</b>
		CP	<b>96.277,84</b>	<b>72.354,01</b>	<b>7.113,79</b>	<b>79.467,80</b>	<b>-16.810,04</b>	
		T	<b>113.770,18</b>	<b>89.470,08</b>	<b>7.113,79</b>	<b>96.583,87</b>		
	<b>Servizio 02</b> <b>INDUSTRIA, COMMERCIO E ARTI- GIANATO</b>							
1.09.02.01	PERSONALE	RS	20.884,82	20.884,82	0,00	20.884,82	0,00	
		CP	195.957,67	176.628,11	9.893,87	186.521,98	-9.435,69	
		T	<b>216.842,49</b>	<b>197.512,93</b>	<b>9.893,87</b>	<b>207.406,80</b>		
1.09.02.03	PRESTAZIONI DI SERVIZI	RS	723,91	723,91	0,00	723,91	0,00	
		CP	1.000,00	501,55	20,00	521,55	-478,45	
		T	<b>1.723,91</b>	<b>1.225,46</b>	<b>20,00</b>	<b>1.245,46</b>		
1.09.02.07	IMPOSTE E TASSE	RS	2.872,00	1.853,39	0,00	1.853,39	-1.018,61	INS
		CP	14.045,20	10.902,41	1.840,87	12.743,28	-1.301,92	
		T	<b>16.917,20</b>	<b>12.755,80</b>	<b>1.840,87</b>	<b>14.596,67</b>		
	Totale Servizio 02	RS	<b>24.480,73</b>	<b>23.462,12</b>	<b>0,00</b>	<b>23.462,12</b>	<b>-1.018,61</b>	<b>INS</b>
		CP	<b>211.002,87</b>	<b>188.032,07</b>	<b>11.754,74</b>	<b>199.786,81</b>	<b>-11.216,06</b>	
		T	<b>235.483,60</b>	<b>211.494,19</b>	<b>11.754,74</b>	<b>223.248,93</b>		
	<b>Servizio 03</b> <b>MERCATO DEL LAVORO</b>							

# BILANCIO CONSUNTIVO ESERCIZIO: 2015

## PARTE II - SPESA

INTERVENTO		RS	Residui conservati e stanziamenti definitivi di bilancio	Conto del tesoriere	Determinazione dei residui	Impegni	Minori residui o economie	
Codice e numero	Denominazione			Pagamenti	Residui da riportare			
				Residui (A)	Residui (B)			
		CP	Competenza (F)	Competenza (G)	Competenza (H)	Competenza (I = G + H)	(L = F - I)	
		T	Totale (M)	Totale (N)	Residui al 31 dicembre (O = C + H)	Impegni al 31 Dicembre (P = D + I)		
1.09.03.01	PERSONALE	RS	24.698,43	24.698,43	0,00	24.698,43	0,00	
		CP	234.197,77	208.581,04	491,39	209.072,43	-25.125,34	
		<b>T</b>	<b>258.896,20</b>	<b>233.279,47</b>	<b>491,39</b>	<b>233.770,86</b>		
1.09.03.02	ACQUISTO DI BENI DI CONSUMO EO DI MATERIE PRIME	RS	192,31	192,31	0,00	192,31	0,00	
		CP	500,00	64,66	303,35	368,01	-131,99	
		<b>T</b>	<b>692,31</b>	<b>256,97</b>	<b>303,35</b>	<b>560,32</b>		
1.09.03.03	PRESTAZIONI DI SERVIZI	RS	430.881,95	336.915,21	0,00	336.915,21	-93.966,74	INS
		CP	597.380,00	329.280,00	164.220,00	493.500,00	-103.880,00	
		<b>T</b>	<b>1.028.261,95</b>	<b>666.195,21</b>	<b>164.220,00</b>	<b>830.415,21</b>		
1.09.03.05	TRASFERIMENTI	RS	29.340,00	27.040,00	0,00	27.040,00	-2.300,00	INS
		CP	0,00	0,00	0,00	0,00	0,00	
		<b>T</b>	<b>29.340,00</b>	<b>27.040,00</b>	<b>0,00</b>	<b>27.040,00</b>		
1.09.03.07	IMPOSTE E TASSE	RS	3.478,00	3.478,00	0,00	3.478,00	0,00	
		CP	15.492,71	12.928,97	2.193,88	15.122,85	-369,86	
		<b>T</b>	<b>18.970,71</b>	<b>16.406,97</b>	<b>2.193,88</b>	<b>18.600,85</b>		
	<b>Totale Servizio 03</b>	RS	<b>488.590,69</b>	<b>392.323,95</b>	<b>0,00</b>	<b>392.323,95</b>	<b>-96.266,74</b>	<b>INS</b>
		CP	<b>847.570,48</b>	<b>550.854,67</b>	<b>167.208,62</b>	<b>718.063,29</b>	<b>-129.507,19</b>	
		<b>T</b>	<b>1.336.161,17</b>	<b>943.178,62</b>	<b>167.208,62</b>	<b>1.110.387,24</b>		
	<b>Totale Funzione 09</b>	RS	<b>530.563,76</b>	<b>432.902,14</b>	<b>0,00</b>	<b>432.902,14</b>	<b>-97.661,62</b>	<b>INS</b>
		CP	<b>1.154.851,19</b>	<b>811.240,75</b>	<b>186.077,15</b>	<b>997.317,90</b>	<b>-157.533,29</b>	
		<b>T</b>	<b>1.685.414,95</b>	<b>1.244.142,89</b>	<b>186.077,15</b>	<b>1.430.220,04</b>		

**BILANCIO CONSUNTIVO ESERCIZIO: 2015**

## PARTE II - SPESA

INTERVENTO		RS	Residui conservati e stanziamenti definitivi di bilancio	Conto del tesoriere	Determinazione dei residui	Impegni	Minori residui o economie	
Codice e numero	Denominazione			Pagamenti	Residui da riportare			
			Residui (A)	Residui (B)	Residui (C)	Residui (D = B + C)	(E = A - D)	
			CP	Competenza (F)	Competenza (G)	Competenza (H)	Competenza (I = G + H)	
T	Totale (M)	Totale (N)	Residui al 31 dicembre (O = C + H)	Impegni al 31 Dicembre (P = D + I)				
<b>Riassunto Titolo 1</b>								
<b>SPESE CORRENTI</b>								
	<b>FUNZIONE 01 FUNZIONI GEBERALI DI AMMINI- STRAZIONI</b>	RS	3.430.447,68	3.050.351,90	69.761,46	3.120.113,36	-310.334,32	INS
		CP	17.634.695,67	7.129.837,36	9.238.886,78	16.368.724,14	-1.265.971,53	
		T	21.065.143,35	10.180.189,26	9.308.648,24	19.488.837,50		
	<b>FUNZIONE 02 FUNZIONI DI ISTRUZIONE PUBBLI-CA</b>	RS	1.311.188,29	712.627,28	323,59	712.950,87	-598.237,42	INS
		CP	4.515.564,90	2.068.642,76	1.802.613,16	3.871.255,92	-644.308,98	
		T	5.826.753,19	2.781.270,04	1.802.936,75	4.584.206,79		
	<b>FUNZIONE 03 FUNZIONI RELATIVE ALLA CULTURAED AI BENI CULTURALI</b>	RS	31.031,02	29.130,55	0,00	29.130,55	-1.900,47	INS
		CP	268.975,70	178.396,73	87.389,42	265.786,15	-3.189,55	
		T	300.006,72	207.527,28	87.389,42	294.916,70		
	<b>FUNZIONE 04 FUNZIONI NEL SETTORE TURISTICOSPORATIVO E RICREATIVO</b>	RS	278.893,08	267.205,27	1.500,00	268.705,27	-10.187,81	INS
		CP	697.208,36	574.710,04	77.421,44	652.131,48	-45.076,88	
		T	976.101,44	841.915,31	78.921,44	920.836,75		
	<b>FUNZIONE 05 FUNZIONI NEL CAMPO DEI TRASPORTI</b>	RS	6.558,91	3.299,97	0,00	3.299,97	-3.258,94	INS
		CP	12.855,44	4.526,08	197,09	4.723,17	-8.132,27	
		T	19.414,35	7.826,05	197,09	8.023,14		
	<b>FUNZIONE 06 FUNZIONI RIGURDANTI LA GESTIO-NE DEL TERRITORIO</b>	RS	2.020.545,80	676.856,60	1.120.861,86	1.797.718,46	-222.827,34	INS
		CP	4.612.594,17	3.603.778,90	649.588,48	4.253.367,38	-359.226,79	
		T	6.633.139,97	4.280.635,50	1.770.450,34	6.051.085,84		
	<b>FUNZIONE 07 FUNZIONI NEL CAMPO DELLA TUTE-LA AMBIENTALE</b>	RS	1.802.143,98	440.176,41	422.183,55	862.359,96	-939.784,02	INS
		CP	3.428.296,17	2.364.329,14	283.984,53	2.648.313,67	-779.982,50	
		T	5.230.440,15	2.804.505,55	706.168,08	3.510.673,63		

## BILANCIO CONSUNTIVO ESERCIZIO: 2015

### PARTE II - SPESA

INTERVENTO		RS	Residui conservati e stanziamenti definitivi di bilancio	Conto del tesoriere	Determinazione dei residui	Impegni	Minori residui o economie		
Codice e numero	Denominazione			Pagamenti	Residui da riportare				
			Residui (A)	Residui (B)	Residui (C)	Residui (D = B + C)	(E = A - D)		
		CP	Competenza (F)	Competenza (G)	Competenza (H)	Competenza (I = G + H)	(L = F - I)		
		T	Totale (M)	Totale (N)	Residui al 31 dicembre (O = C + H)	Impegni al 31 Dicembre (P = D + I)			
	<b>FUNZIONE 08 FUNZIONI NEL SETTORE SOCIALE</b>	RS	639.957,47	531.631,83	33.500,00	565.131,83	-74.825,64	INS	
		CP	2.116.649,63	1.450.003,35	479.246,95	1.929.250,30	-187.399,33		
		T	2.756.607,10	1.981.635,18	512.746,95	2.494.382,13			
	<b>FUNZIONE 09 FUNZIONI NEL CAMPO DELLO SVILUPPO ECONOMICO</b>	RS	530.563,76	432.902,14	0,00	432.902,14	-97.661,62	INS	
		CP	1.154.851,19	811.240,75	186.077,15	997.317,90	-157.533,29		
		T	1.685.414,95	1.244.142,89	186.077,15	1.430.220,04			
	<b>Totale Titolo 1</b>	RS	<b>10.051.329,99</b>	<b>6.144.181,95</b>	<b>1.648.130,46</b>	<b>7.792.312,41</b>	<b>-2.259.017,58</b>	<b>INS</b>	
		CP	<b>34.441.691,23</b>	<b>18.185.465,11</b>	<b>12.805.405,00</b>	<b>30.990.870,11</b>	<b>-3.450.821,12</b>		
		T	<b>44.493.021,22</b>	<b>24.329.647,06</b>	<b>14.453.535,46</b>	<b>38.783.182,52</b>			



# BILANCIO CONSUNTIVO ESERCIZIO: 2015

## PARTE II - SPESA

INTERVENTO		RS	Residui conservati e stanziamenti definitivi di bilancio	Conto del tesoriere	Determinazione dei residui	Impegni	Minori residui o economie	
Codice e numero	Denominazione			Pagamenti	Residui da riportare			
			Residui (A)	Residui (B)	Residui (C)	Residui (D = B + C)	(E = A - D)	
		CP	Competenza (F)	Competenza (G)	Competenza (H)	Competenza (I = G + H)	(L = F - I)	
		T	Totale (M)	Totale (N)	Residui al 31 dicembre (O = C + H)	Impegni al 31 Dicembre (P = D + I)		
	<b>Titolo 2</b>							
	<b>SPESE IN CONTO CAPITALE</b>							
	<b>Funzione 01</b>							
	<b>FUNZIONI GENERALI DI AMMINISTRAZIONI</b>							
	<b>Servizio 05</b>							
	<b>GESTIONE DEI BENI DEMANIALI E PATRIMONIALI</b>							
<b>2.01.05.01</b>	ACQUISIZIONE DI BENI IMMOBILI	RS	125.282,38	20.201,86	0,00	20.201,86	-105.080,52	INS
		CP	10.816.951,44	4.562,31	62.487,28	67.049,59	-10.749.901,85	
		<b>T</b>	<b>10.942.233,82</b>	<b>24.764,17</b>	<b>62.487,28</b>	<b>87.251,45</b>		
<b>2.01.05.05</b>	ACQUISIZIONI DI BENI MOBILI, MACCHINE ED ATTREZZATURE TECNICO-SCIENTIFICHE	RS	205.380,23	7.190,68	0,00	7.190,68	-198.189,55	INS
		CP	198.189,55	7.535,75	2.809,31	10.345,06	-187.844,49	
		<b>T</b>	<b>403.569,78</b>	<b>14.726,43</b>	<b>2.809,31</b>	<b>17.535,74</b>		
<b>2.01.05.07</b>	TRASFERIMENTI DI CAPITALE	RS	460.342,29	364.640,00	0,00	364.640,00	-95.702,29	INS
		CP	95.702,29	36.436,96	8.601,06	45.038,02	-50.664,27	
		<b>T</b>	<b>556.044,58</b>	<b>401.076,96</b>	<b>8.601,06</b>	<b>409.678,02</b>		
		RS	<b>791.004,90</b>	<b>392.032,54</b>	<b>0,00</b>	<b>392.032,54</b>	<b>-398.972,36</b>	<b>INS</b>
	<b>Totale Servizio 05</b>	CP	<b>11.110.843,28</b>	<b>48.535,02</b>	<b>73.897,65</b>	<b>122.432,67</b>	<b>-10.988.410,61</b>	
		<b>T</b>	<b>11.901.848,18</b>	<b>440.567,56</b>	<b>73.897,65</b>	<b>514.465,21</b>		
	<b>Servizio 09</b>							
	<b>ALTRI SERVIZI GENERALI</b>							

# BILANCIO CONSUNTIVO ESERCIZIO: 2015

## PARTE II - SPESA

INTERVENTO		RS	Residui conservati e stanziamenti definitivi di bilancio	Conto del tesoriere	Determinazione dei residui	Impegni	Minori residui o economie		
Codice e numero	Denominazione			Pagamenti	Residui da riportare				
			Residui (A)	Residui (B)	Residui (C)	Residui (D = B + C)	(E = A - D)		
		CP	Competenza (F)	Competenza (G)	Competenza (H)	Competenza (I = G + H)	(L = F - I)		
		T	Totale (M)	Totale (N)	Residui al 31 dicembre (O = C + H)	Impegni al 31 Dicembre (P = D + I)			
2.01.09.05	ACQUISIZIONI DI BENI MOBILI, MACCHINE ED ATTREZZATURE TECNICO-SCIENTIFICHE	RS	15.000,00	0,00	0,00	0,00	-15.000,00	INS	
		CP	15.000,00	0,00	0,00	0,00	-15.000,00		
		T	30.000,00	0,00	0,00	0,00			
Totale Servizio 09		RS	15.000,00	0,00	0,00	0,00	-15.000,00	INS	
		CP	15.000,00	0,00	0,00	0,00	-15.000,00		
		T	30.000,00	0,00	0,00	0,00			
Totale Funzione 01		RS	806.004,90	392.032,54	0,00	392.032,54	-413.972,36	INS	
		CP	11.125.843,28	48.535,02	73.897,65	122.432,67	-11.003.410,61		
		T	11.931.848,18	440.567,56	73.897,65	514.465,21			
Funzione 02 FUNZIONI DI ISTRUZIONE PUBBLICA									
Servizio 01 ISTITUTI DI ISTRUZIONE SECON- DARIA									
2.02.01.01	ACQUISIZIONE DI BENI IMMOBILI	RS	4.760.967,47	391.829,22	11.281,64	403.110,86	-4.357.856,61	INS	
		CP	8.646.939,33	221.176,22	95.805,52	316.981,74	-8.329.957,59		
		T	13.407.906,80	613.005,44	107.087,16	720.092,60			
Totale Servizio 01		RS	4.760.967,47	391.829,22	11.281,64	403.110,86	-4.357.856,61	INS	
		CP	8.646.939,33	221.176,22	95.805,52	316.981,74	-8.329.957,59		
		T	13.407.906,80	613.005,44	107.087,16	720.092,60			
Totale Funzione 02		RS	4.760.967,47	391.829,22	11.281,64	403.110,86	-4.357.856,61	INS	
		CP	8.646.939,33	221.176,22	95.805,52	316.981,74	-8.329.957,59		
		T	13.407.906,80	613.005,44	107.087,16	720.092,60			

# BILANCIO CONSUNTIVO ESERCIZIO: 2015

## PARTE II - SPESA

INTERVENTO		RS	Residui conservati e stanziamenti definitivi di bilancio	Conto del tesoriere	Determinazione dei residui	Impegni	Minori residui o economie	
Codice e numero	Denominazione			Pagamenti	Residui da riportare			
			Residui (A)	Residui (B)	Residui (C)	Residui (D = B + C)	(E = A - D)	
		CP	Competenza (F)	Competenza (G)	Competenza (H)	Competenza (I = G + H)	(L = F - I)	
		T	Totale (M)	Totale (N)	Residui al 31 dicembre (O = C + H)	Impegni al 31 Dicembre (P = D + I)		
	<b>Funzione 04</b> <b>FUNZIONI NEL SETTORE TURISTICOSPORTIVO E RICREATIVO</b>							
	<b>Servizio 01</b> <b>TURISMO</b>							
<b>2.04.01.01</b>	ACQUISIZIONE DI BENI IMMOBILI	RS	782.229,17	0,00	0,00	0,00	-782.229,17	INS
		CP	9.080.000,00	0,00	0,00	0,00	-9.080.000,00	
		T	<b>9.862.229,17</b>	<b>0,00</b>	<b>0,00</b>	<b>0,00</b>		
		RS	<b>782.229,17</b>	<b>0,00</b>	<b>0,00</b>	<b>0,00</b>	<b>-782.229,17</b>	<b>INS</b>
	<b>Totale Servizio 01</b>	CP	<b>9.080.000,00</b>	<b>0,00</b>	<b>0,00</b>	<b>0,00</b>	<b>-9.080.000,00</b>	
		T	<b>9.862.229,17</b>	<b>0,00</b>	<b>0,00</b>	<b>0,00</b>		
	<b>Servizio 02</b> <b>SPORT E TEMPO LIBERO</b>							
<b>2.04.02.01</b>	ACQUISIZIONE DI BENI IMMOBILI	RS	302.809,55	0,00	3,00	3,00	-302.806,55	INS
		CP	103.872,25	0,00	92.962,24	92.962,24	-10.910,01	
		T	<b>406.681,80</b>	<b>0,00</b>	<b>92.965,24</b>	<b>92.965,24</b>		
<b>2.04.02.06</b>	INCARICHI PROFESSIONALI ESTERNI	RS	616.098,01	0,00	0,00	0,00	-616.098,01	INS
		CP	49.660,05	0,00	0,00	0,00	-49.660,05	
		T	<b>665.758,06</b>	<b>0,00</b>	<b>0,00</b>	<b>0,00</b>		
		RS	<b>918.907,56</b>	<b>0,00</b>	<b>3,00</b>	<b>3,00</b>	<b>-918.904,56</b>	<b>INS</b>
	<b>Totale Servizio 02</b>	CP	<b>153.532,30</b>	<b>0,00</b>	<b>92.962,24</b>	<b>92.962,24</b>	<b>-60.570,06</b>	
		T	<b>1.072.439,86</b>	<b>0,00</b>	<b>92.965,24</b>	<b>92.965,24</b>		

# BILANCIO CONSUNTIVO ESERCIZIO: 2015

## PARTE II - SPESA

INTERVENTO		RS	Residui conservati e stanziamenti definitivi di bilancio	Conto del tesoriere	Determinazione dei residui	Impegni	Minori residui o economie		
Codice e numero	Denominazione			Pagamenti	Residui da riportare				
			Residui (A)	Residui (B)	Residui (C)	Residui (D = B + C)	(E = A - D)		
		CP	Competenza (F)	Competenza (G)	Competenza (H)	Competenza (I = G + H)	(L = F - I)		
		T	Totale (M)	Totale (N)	Residui al 31 dicembre (O = C + H)	Impegni al 31 Dicembre (P = D + I)			
<b>Totale Funzione 04</b>		RS	<b>1.701.136,73</b>	<b>0,00</b>	<b>3,00</b>	<b>3,00</b>	<b>-1.701.133,73</b>	<b>INS</b>	
		CP	<b>9.233.532,30</b>	<b>0,00</b>	<b>92.962,24</b>	<b>92.962,24</b>	<b>-9.140.570,06</b>		
		T	<b>10.934.669,03</b>	<b>0,00</b>	<b>92.965,24</b>	<b>92.965,24</b>			
<b>Funzione 06</b> <b>FUNZIONI RIGURDANTI LA GESTIO-NE DEL TERRITORIO</b>									
<b>Servizio 01</b> <b>VIABILITA'</b>									
<b>2.06.01.01</b>	ACQUISIZIONE DI BENI IMMOBILI	RS	4.291.317,84	860.044,49	124.241,29	984.285,78	-3.307.032,06	INS	
		CP	190.268.540,84	335.096,92	354.340,01	689.436,93	-189.579.103,91		
		T	<b>194.559.858,68</b>	<b>1.195.141,41</b>	<b>478.581,30</b>	<b>1.673.722,71</b>			
<b>2.06.01.05</b>	ACQUISIZIONI DI BENI MOBILI, MACCHINE ED ATTREZZATURE TECNICO-SCIENTIFICHE	RS	0,00	0,00	0,00	0,00	0,00		
		CP	60.000,00	60.000,00	0,00	60.000,00	0,00		
		T	<b>60.000,00</b>	<b>60.000,00</b>	<b>0,00</b>	<b>60.000,00</b>			
<b>Totale Servizio 01</b>		RS	<b>4.291.317,84</b>	<b>860.044,49</b>	<b>124.241,29</b>	<b>984.285,78</b>	<b>-3.307.032,06</b>	<b>INS</b>	
		CP	<b>190.328.540,84</b>	<b>395.096,92</b>	<b>354.340,01</b>	<b>749.436,93</b>	<b>-189.579.103,91</b>		
		T	<b>194.619.858,68</b>	<b>1.255.141,41</b>	<b>478.581,30</b>	<b>1.733.722,71</b>			
<b>Servizio 02</b> <b>URBANISTICA E PROGRAMMAZIONE TERRITORIALE</b>									
<b>2.06.02.01</b>	ACQUISIZIONE DI BENI IMMOBILI	RS	26.185.221,40	708.624,76	0,00	708.624,76	-25.476.596,64	INS	
		CP	26.469.233,58	1.124.646,20	1.018.290,38	2.142.936,58	-24.326.297,00		
		T	<b>52.654.454,98</b>	<b>1.833.270,96</b>	<b>1.018.290,38</b>	<b>2.851.561,34</b>			

# BILANCIO CONSUNTIVO ESERCIZIO: 2015

## PARTE II - SPESA

INTERVENTO		RS	Residui conservati e stanziamenti definitivi di bilancio	Conto del tesoriere	Determinazione dei residui	Impegni	Minori residui o economie	
Codice e numero	Denominazione			Pagamenti	Residui da riportare			
			Residui (A)	Residui (B)	Residui (C)	Residui (D = B + C)	(E = A - D)	
		CP	Competenza (F)	Competenza (G)	Competenza (H)	Competenza (I = G + H)	(L = F - I)	
		T	Totale (M)	Totale (N)	Residui al 31 dicembre (O = C + H)	Impegni al 31 Dicembre (P = D + I)		
2.06.02.06	INCARICHI PROFESSIONALI ESTERNI	RS	315.917,87	58.151,83	0,00	58.151,83	-257.766,04	INS
		CP	457.499,93	36.997,81	56.907,52	93.905,33	-363.594,60	
		T	<b>773.417,80</b>	<b>95.149,64</b>	<b>56.907,52</b>	<b>152.057,16</b>		
2.06.02.07	TRASFERIMENTI DI CAPITALE	RS	8.656.891,74	160.757,09	0,00	160.757,09	-8.496.134,65	INS
		CP	8.492.163,89	3.416,00	78.971,11	82.387,11	-8.409.776,78	
		T	<b>17.149.055,63</b>	<b>164.173,09</b>	<b>78.971,11</b>	<b>243.144,20</b>		
	<b>Totale Servizio 02</b>	RS	<b>35.158.031,01</b>	<b>927.533,68</b>	<b>0,00</b>	<b>927.533,68</b>	<b>-34.230.497,33</b>	<b>INS</b>
		CP	<b>35.418.897,40</b>	<b>1.165.060,01</b>	<b>1.154.169,01</b>	<b>2.319.229,02</b>	<b>-33.099.668,38</b>	
		T	<b>70.576.928,41</b>	<b>2.092.593,69</b>	<b>1.154.169,01</b>	<b>3.246.762,70</b>		
	<b>Totale Funzione 06</b>	RS	<b>39.449.348,85</b>	<b>1.787.578,17</b>	<b>124.241,29</b>	<b>1.911.819,46</b>	<b>-37.537.529,39</b>	<b>INS</b>
		CP	<b>225.747.438,24</b>	<b>1.560.156,93</b>	<b>1.508.509,02</b>	<b>3.068.665,95</b>	<b>-222.678.772,29</b>	
		T	<b>265.196.787,09</b>	<b>3.347.735,10</b>	<b>1.632.750,31</b>	<b>4.980.485,41</b>		
	<b>Funzione 07</b> <b>FUNZIONI NEL CAMPO DELLA TUTELA AMBIENTALE</b>							
	<b>Servizio 01</b> <b>DIFESA DEL SUOLO</b>							
2.07.01.01	ACQUISIZIONE DI BENI IMMOBILI	RS	0,00	0,00	0,00	0,00	0,00	
		CP	23.032.352,00	0,00	0,00	0,00	-23.032.352,00	
		T	<b>23.032.352,00</b>	<b>0,00</b>	<b>0,00</b>	<b>0,00</b>		
2.07.01.06	INCARICHI PROFESSIONALI ESTERNI	RS	0,00	0,00	0,00	0,00	0,00	
		CP	75.000,00	0,00	0,00	0,00	-75.000,00	
		T	<b>75.000,00</b>	<b>0,00</b>	<b>0,00</b>	<b>0,00</b>		

# BILANCIO CONSUNTIVO ESERCIZIO: 2015

## PARTE II - SPESA

INTERVENTO		RS	Residui conservati e stanziamenti definitivi di bilancio	Conto del tesoriere	Determinazione dei residui	Impegni	Minori residui o economie	
Codice e numero	Denominazione			Pagamenti	Residui da riportare			
				Residui (A)	Residui (B)			
		CP	Competenza (F)	Competenza (G)	Competenza (H)	Competenza (I = G + H)	(L = F - I)	
		T	Totale (M)	Totale (N)	Residui al 31 dicembre (O = C + H)	Impegni al 31 Dicembre (P = D + I)		
	<b>Totale Servizio 01</b>	RS	<b>0,00</b>	<b>0,00</b>	<b>0,00</b>	<b>0,00</b>	<b>0,00</b>	
		CP	<b>23.107.352,00</b>	<b>0,00</b>	<b>0,00</b>	<b>0,00</b>	<b>-23.107.352,00</b>	
		T	<b>23.107.352,00</b>	<b>0,00</b>	<b>0,00</b>	<b>0,00</b>		
	<b>Servizio 02</b> <b>SERVIZI DI TUTELA E VALORIZZAZIONE AMBIENTALE</b>							
<b>2.07.02.01</b>	ACQUISIZIONE DI BENI IMMOBILI	RS	47.215,54	0,00	0,00	0,00	-47.215,54	INS
		CP	47.215,54	0,00	0,00	0,00	-47.215,54	
		T	<b>94.431,08</b>	<b>0,00</b>	<b>0,00</b>	<b>0,00</b>		
	<b>Totale Servizio 02</b>	RS	<b>47.215,54</b>	<b>0,00</b>	<b>0,00</b>	<b>0,00</b>	<b>-47.215,54</b>	INS
		CP	<b>47.215,54</b>	<b>0,00</b>	<b>0,00</b>	<b>0,00</b>	<b>-47.215,54</b>	
		T	<b>94.431,08</b>	<b>0,00</b>	<b>0,00</b>	<b>0,00</b>		
	<b>Servizio 03</b> <b>ORGANIZZAZIONE DELLO SMALTIMENTO DEI RIFIUTI A LIVELLO PROVINCIALE</b>							
<b>2.07.03.01</b>	ACQUISIZIONE DI BENI IMMOBILI	RS	0,00	0,00	0,00	0,00	0,00	
		CP	9.680.165,00	0,00	0,00	0,00	-9.680.165,00	
		T	<b>9.680.165,00</b>	<b>0,00</b>	<b>0,00</b>	<b>0,00</b>		
	<b>Totale Servizio 03</b>	RS	<b>0,00</b>	<b>0,00</b>	<b>0,00</b>	<b>0,00</b>	<b>0,00</b>	
		CP	<b>9.680.165,00</b>	<b>0,00</b>	<b>0,00</b>	<b>0,00</b>	<b>-9.680.165,00</b>	
		T	<b>9.680.165,00</b>	<b>0,00</b>	<b>0,00</b>	<b>0,00</b>		
	<b>Servizio 06</b> <b>PARCHI NATURALI, PROTEZIONE NATURALISTICA E FORESTAZIONE</b>							

## BILANCIO CONSUNTIVO ESERCIZIO: 2015

### PARTE II - SPESA

INTERVENTO		RS	Residui conservati e stanziamenti definitivi di bilancio	Conto del tesoriere	Determinazione dei residui	Impegni	Minori residui o economie	
Codice e numero	Denominazione			Pagamenti	Residui da riportare			
				Residui (A)	Residui (B)			
		CP	Competenza (F)	Competenza (G)	Competenza (H)	Competenza (I = G + H)	(E = A - D)	
		T	Totale (M)	Totale (N)	Residui al 31 dicembre (O = C + H)	Impegni al 31 Dicembre (P = D + I)	(L = F - I)	
<b>2.07.06.06</b>	INCARICHI PROFESSIONALI ESTERNI	RS	31.406,89	0,00	0,00	0,00	-31.406,89	INS
		CP	31.406,89	29.119,67	0,00	29.119,67	-2.287,22	
		T	<b>62.813,78</b>	<b>29.119,67</b>	<b>0,00</b>	<b>29.119,67</b>		
	<b>Totale Servizio 06</b>	RS	<b>31.406,89</b>	<b>0,00</b>	<b>0,00</b>	<b>0,00</b>	<b>-31.406,89</b>	<b>INS</b>
		CP	<b>31.406,89</b>	<b>29.119,67</b>	<b>0,00</b>	<b>29.119,67</b>	<b>-2.287,22</b>	
		T	<b>62.813,78</b>	<b>29.119,67</b>	<b>0,00</b>	<b>29.119,67</b>		
	<b>Totale Funzione 07</b>	RS	<b>78.622,43</b>	<b>0,00</b>	<b>0,00</b>	<b>0,00</b>	<b>-78.622,43</b>	<b>INS</b>
		CP	<b>32.866.139,43</b>	<b>29.119,67</b>	<b>0,00</b>	<b>29.119,67</b>	<b>-32.837.019,76</b>	
		T	<b>32.944.761,86</b>	<b>29.119,67</b>	<b>0,00</b>	<b>29.119,67</b>		
	<b>Funzione 08</b> <b>FUNZIONI NEL SETTORE SOCIALE</b>							
	<b>Servizio 02</b> <b>ASSISTENZA ALL'INFANZIA, HANDICAPPATI E ALTRI SERVIZI SOCIALI</b>							
<b>2.08.02.01</b>	ACQUISIZIONE DI BENI IMMOBILI	RS	68.618,97	0,00	0,00	0,00	-68.618,97	INS
		CP	68.618,97	0,00	6.529,95	6.529,95	-62.089,02	
		T	<b>137.237,94</b>	<b>0,00</b>	<b>6.529,95</b>	<b>6.529,95</b>		
	<b>Totale Servizio 02</b>	RS	<b>68.618,97</b>	<b>0,00</b>	<b>0,00</b>	<b>0,00</b>	<b>-68.618,97</b>	<b>INS</b>
		CP	<b>68.618,97</b>	<b>0,00</b>	<b>6.529,95</b>	<b>6.529,95</b>	<b>-62.089,02</b>	
		T	<b>137.237,94</b>	<b>0,00</b>	<b>6.529,95</b>	<b>6.529,95</b>		
	<b>Totale Funzione 08</b>	RS	<b>68.618,97</b>	<b>0,00</b>	<b>0,00</b>	<b>0,00</b>	<b>-68.618,97</b>	<b>INS</b>
		CP	<b>68.618,97</b>	<b>0,00</b>	<b>6.529,95</b>	<b>6.529,95</b>	<b>-62.089,02</b>	
		T	<b>137.237,94</b>	<b>0,00</b>	<b>6.529,95</b>	<b>6.529,95</b>		

## BILANCIO CONSUNTIVO ESERCIZIO: 2015

### PARTE II - SPESA

INTERVENTO		RS	Residui conservati e stanziamenti definitivi di bilancio	Conto del tesoriere	Determinazione dei residui	Impegni	Minori residui o economie
Codice e numero	Denominazione			Pagamenti	Residui da riportare		
			Residui (A)	Residui (B)	Residui (C)	Residui (D = B + C)	(E = A - D)
		CP	Competenza (F)	Competenza (G)	Competenza (H)	Competenza (I = G + H)	(L = F - I)
		T	Totale (M)	Totale (N)	Residui al 31 dicembre (O = C + H)	Impegni al 31 Dicembre (P = D + I)	



# BILANCIO CONSUNTIVO ESERCIZIO: 2015

## PARTE II - SPESA

INTERVENTO		RS	Residui conservati e stanziamenti definitivi di bilancio	Conto del tesoriere	Determinazione dei residui	Impegni	Minori residui o economie			
Codice e numero	Denominazione			Pagamenti	Residui da riportare					
				Residui (A)	Residui (B)				Residui (C)	Residui (D = B + C)
				CP	Competenza (G)				Competenza (H)	Competenza (I = G + H)
T	Totale (M)	Totale (N)	Residui al 31 dicembre (O = C + H)	Impegni al 31 Dicembre (P = D + I)	(E = A - D)	(L = F - I)				
<b>Riassunto Titolo 2</b>										
<b>SPESE IN CONTO CAPITALE</b>										
FUNZIONE 01	FUNZIONI GEBERALI DI AMMINI- STRAZIONI	RS	806.004,90	392.032,54	0,00	392.032,54	-413.972,36	INS		
		CP	11.125.843,28	48.535,02	73.897,65	122.432,67	-11.003.410,61			
		T	11.931.848,18	440.567,56	73.897,65	514.465,21				
FUNZIONE 02	FUNZIONI DI ISTRUZIONE PUBBLI-CA	RS	4.760.967,47	391.829,22	11.281,64	403.110,86	-4.357.856,61	INS		
		CP	8.646.939,33	221.176,22	95.805,52	316.981,74	-8.329.957,59			
		T	13.407.906,80	613.005,44	107.087,16	720.092,60				
FUNZIONE 03	FUNZIONI RELATIVE ALLA CULTURAED AI BENI CULTURALI	RS	0,00	0,00	0,00	0,00	0,00			
		CP	0,00	0,00	0,00	0,00	0,00			
		T	0,00	0,00	0,00	0,00				
FUNZIONE 04	FUNZIONI NEL SETTORE TURISTICOSPORTIVO E RICREATIVO	RS	1.701.136,73	0,00	3,00	3,00	-1.701.133,73	INS		
		CP	9.233.532,30	0,00	92.962,24	92.962,24	-9.140.570,06			
		T	10.934.669,03	0,00	92.965,24	92.965,24				
FUNZIONE 05	FUNZIONI NEL CAMPO DEI TRASPORTI	RS	0,00	0,00	0,00	0,00	0,00			
		CP	0,00	0,00	0,00	0,00	0,00			
		T	0,00	0,00	0,00	0,00				
FUNZIONE 06	FUNZIONI RIGURDANTI LA GESTIO-NE DEL TERRITORIO	RS	39.449.348,85	1.787.578,17	124.241,29	1.911.819,46	-37.537.529,39	INS		
		CP	225.747.438,24	1.560.156,93	1.508.509,02	3.068.665,95	-222.678.772,29			
		T	265.196.787,09	3.347.735,10	1.632.750,31	4.980.485,41				
FUNZIONE 07	FUNZIONI NEL CAMPO DELLA TUTE-LA AMBIENTALE	RS	78.622,43	0,00	0,00	0,00	-78.622,43	INS		
		CP	32.866.139,43	29.119,67	0,00	29.119,67	-32.837.019,76			
		T	32.944.761,86	29.119,67	0,00	29.119,67				

## BILANCIO CONSUNTIVO ESERCIZIO: 2015

### PARTE II - SPESA

INTERVENTO		RS	Residui conservati e stanziamenti definitivi di bilancio	Conto del tesoriere	Determinazione dei residui	Impegni	Minori residui o economie		
Codice e numero	Denominazione			Pagamenti	Residui da riportare				
			Residui (A)	Residui (B)	Residui (C)	Residui (D = B + C)	(E = A - D)		
		CP	Competenza (F)	Competenza (G)	Competenza (H)	Competenza (I = G + H)	(L = F - I)		
		T	Totale (M)	Totale (N)	Residui al 31 dicembre (O = C + H)	Impegni al 31 Dicembre (P = D + I)			
	<b>FUNZIONE 08 FUNZIONI NEL SETTORE SOCIALE</b>	RS	68.618,97	0,00	0,00	0,00	-68.618,97	INS	
		CP	68.618,97	0,00	6.529,95	6.529,95	-62.089,02		
		T	137.237,94	0,00	6.529,95	6.529,95			
	<b>FUNZIONE 09 FUNZIONI NEL CAMPO DELLO SVILUPPO ECONOMICO</b>	RS	0,00	0,00	0,00	0,00	0,00		
		CP	0,00	0,00	0,00	0,00	0,00		
		T	0,00	0,00	0,00	0,00	0,00		
	<b>Totale Titolo 2</b>	RS	<b>46.864.699,35</b>	<b>2.571.439,93</b>	<b>135.525,93</b>	<b>2.706.965,86</b>	<b>-44.157.733,49</b>	<b>INS</b>	
		CP	<b>287.688.511,55</b>	<b>1.858.987,84</b>	<b>1.777.704,38</b>	<b>3.636.692,22</b>	<b>-284.051.819,33</b>		
		T	<b>334.553.210,90</b>	<b>4.430.427,77</b>	<b>1.913.230,31</b>	<b>6.343.658,08</b>			

## BILANCIO CONSUNTIVO ESERCIZIO: 2015

### PARTE II - SPESA

INTERVENTO		RS	Residui conservati e stanziamenti definitivi di bilancio	Conto del tesoriere	Determinazione dei residui	Impegni	Minori residui o economie	
Codice e numero	Denominazione			Pagamenti	Residui da riportare			
			Residui (A)	Residui (B)	Residui (C)	Residui (D = B + C)		
			CP	Competenza (F)	Competenza (G)	Competenza (H)	Competenza (I = G + H)	
T	Totale (M)	Totale (N)	Residui al 31 dicembre (O = C + H)	Impegni al 31 Dicembre (P = D + I)	(E = A - D)	(L = F - I)		
	<b>Titolo 3</b>							
	<b>SPESE PER RIMBORSO PRESTITI</b>							
	<b>Funzione 01</b>							
	<b>FUNZIONI GEBERALI DI AMMINI- STRAZIONI</b>							
	<b>Servizio 03</b>							
	<b>GESTIONE ECONOMICA, FINANZIARIA PROGRAMMAZIONE, PROVVEDITORATO E</b>							
<b>3.01.03.01</b>	RIMBORSO PER ANTICIPAZIONI DICASSA	RS	0,00	0,00	0,00	0,00	0,00	
		CP	8.071.259,00	799,50	0,00	799,50	-8.070.459,50	
		<b>T</b>	<b>8.071.259,00</b>	<b>799,50</b>	<b>0,00</b>	<b>799,50</b>		
<b>3.01.03.03</b>	RIMBORSO DI QUOTA CAPITALE DIMUTUI E PRESTITI	RS	578.610,81	0,00	0,00	0,00	-578.610,81	INS
		CP	3.582.022,39	717.422,39	0,00	717.422,39	-2.864.600,00	
		<b>T</b>	<b>4.160.633,20</b>	<b>717.422,39</b>	<b>0,00</b>	<b>717.422,39</b>		
		RS	<b>578.610,81</b>	<b>0,00</b>	<b>0,00</b>	<b>0,00</b>	<b>-578.610,81</b>	<b>INS</b>
	<b>Totale Servizio 03</b>	CP	<b>11.653.281,39</b>	<b>718.221,89</b>	<b>0,00</b>	<b>718.221,89</b>	<b>-10.935.059,50</b>	
		<b>T</b>	<b>12.231.892,20</b>	<b>718.221,89</b>	<b>0,00</b>	<b>718.221,89</b>		
		RS	<b>578.610,81</b>	<b>0,00</b>	<b>0,00</b>	<b>0,00</b>	<b>-578.610,81</b>	<b>INS</b>
	<b>Totale Funzione 01</b>	CP	<b>11.653.281,39</b>	<b>718.221,89</b>	<b>0,00</b>	<b>718.221,89</b>	<b>-10.935.059,50</b>	
		<b>T</b>	<b>12.231.892,20</b>	<b>718.221,89</b>	<b>0,00</b>	<b>718.221,89</b>		

## BILANCIO CONSUNTIVO ESERCIZIO: 2015

### PARTE II - SPESA

INTERVENTO		RS	Residui conservati e stanziamenti definitivi di bilancio	Conto del tesoriere	Determinazione dei residui	Impegni	Minori residui o economie		
Codice e numero	Denominazione			Pagamenti	Residui da riportare				
			Residui (A)	Residui (B)	Residui (C)	Residui (D = B + C)	(E = A - D)		
		CP	Competenza (F)	Competenza (G)	Competenza (H)	Competenza (I = G + H)	(L = F - I)		
		T	Totale (M)	Totale (N)	Residui al 31 dicembre (O = C + H)	Impegni al 31 Dicembre (P = D + I)			
<b>Riassunto Titolo 3</b>									
<b>SPESE PER RIMBORSO PRESTITI</b>									
	<b>FUNZIONE 01 FUNZIONI GEBERALI DI AMMINI- STRAZIONI</b>	RS	578.610,81	0,00	0,00	0,00	-578.610,81	INS	
		CP	11.653.281,39	718.221,89	0,00	718.221,89	-10.935.059,50		
		T	12.231.892,20	718.221,89	0,00	718.221,89			
	<b>Totale Titolo 3</b>	RS	<b>578.610,81</b>	<b>0,00</b>	<b>0,00</b>	<b>0,00</b>	<b>-578.610,81</b>	<b>INS</b>	
		CP	<b>11.653.281,39</b>	<b>718.221,89</b>	<b>0,00</b>	<b>718.221,89</b>	<b>-10.935.059,50</b>		
		T	<b>12.231.892,20</b>	<b>718.221,89</b>	<b>0,00</b>	<b>718.221,89</b>			

INTERVENTO		RS	Residui conservati e stanziamenti definitivi di bilancio	Conto del tesoriere	Determinazione dei residui	Impegni	Minori residui o economie	
Codice e numero	Denominazione			Pagamenti	Residui da riportare			
			Residui (A)	Residui (B)	Residui (C)	Residui (D = B + C)	(E = A - D)	
			CP	Competenza (F)	Competenza (G)	Competenza (H)	Competenza (I = G + H)	
T	Totale (M)	Totale (N)	Residui al 31 dicembre (O = C + H)	Impegni al 31 Dicembre (P = D + I)				
	<b>Titolo 4</b> <b>SPESE PER SERVIZI PER CONTO DITERZI</b>							
<b>4.00.00.01</b>	RITENUTE PREVIDENZIALI E ASSI=STENZIALI AL PERSONALE	RS	165.882,92	162.843,00	0,00	162.843,00	-3.039,92	INS
		CP	1.670.000,00	972.273,54	153.750,86	1.126.024,40	-543.975,60	
		<b>T</b>	<b>1.835.882,92</b>	<b>1.135.116,54</b>	<b>153.750,86</b>	<b>1.288.867,40</b>		
<b>4.00.00.02</b>	RITENUTE ERARIALI	RS	262.631,39	262.505,35	126,04	262.631,39	0,00	
		CP	5.765.000,00	2.541.154,53	322.818,53	2.863.973,06	-2.901.026,94	
		<b>T</b>	<b>6.027.631,39</b>	<b>2.803.659,88</b>	<b>322.944,57</b>	<b>3.126.604,45</b>		
<b>4.00.00.03</b>	ALTRE RITENUTE AL PERSONALEPER CONTO DI TERZI	RS	56.393,04	32.741,73	23.639,69	56.381,42	-11,62	INS
		CP	970.500,00	867.425,15	82.759,03	950.184,18	-20.315,82	
		<b>T</b>	<b>1.026.893,04</b>	<b>900.166,88</b>	<b>106.398,72</b>	<b>1.006.565,60</b>		
<b>4.00.00.04</b>	RESTITUZIONE DI DEPOSITI CAU-ZIONALI	RS	0,00	0,00	0,00	0,00	0,00	
		CP	10.000,00	0,00	0,00	0,00	-10.000,00	
		<b>T</b>	<b>10.000,00</b>	<b>0,00</b>	<b>0,00</b>	<b>0,00</b>		
<b>4.00.00.05</b>	SPESE PER SERVIZI PER CONTODI TERZI	RS	1.303.304,16	241.125,50	843.540,68	1.084.666,18	-218.637,98	INS
		CP	1.735.840,00	118.207,12	303.648,11	421.855,23	-1.313.984,77	
		<b>T</b>	<b>3.039.144,16</b>	<b>359.332,62</b>	<b>1.147.188,79</b>	<b>1.506.521,41</b>		
<b>4.00.00.06</b>	ANTICIPAZIONE DI FONDI PER ILSERVIZIO ECONOMATO	RS	0,00	0,00	0,00	0,00	0,00	
		CP	500.000,00	79.000,00	0,00	79.000,00	-421.000,00	
		<b>T</b>	<b>500.000,00</b>	<b>79.000,00</b>	<b>0,00</b>	<b>79.000,00</b>		
<b>4.00.00.07</b>	RESTITUZIONE DI DEPOSITI PERSPESE CONTRATTUALI	RS	125.167,93	8.755,51	58.701,10	67.456,61	-57.711,32	INS
		CP	40.500.000,00	11.823.248,62	653,00	11.823.901,62	-28.676.098,38	
		<b>T</b>	<b>40.625.167,93</b>	<b>11.832.004,13</b>	<b>59.354,10</b>	<b>11.891.358,23</b>		

## BILANCIO CONSUNTIVO ESERCIZIO: 2015

### PARTE II - SPESA

INTERVENTO		RS	Residui conservati e stanziamenti definitivi di bilancio	Conto del tesoriere	Determinazione dei residui	Impegni	Minori residui o economie		
Codice e numero	Denominazione			Pagamenti	Residui da riportare				
			Residui (A)	Residui (B)	Residui (C)	Residui (D = B + C)	(E = A - D)		
		CP	Competenza (F)	Competenza (G)	Competenza (H)	Competenza (I = G + H)	(L = F - I)		
		T	Totale (M)	Totale (N)	Residui al 31 dicembre (O = C + H)	Impegni al 31 Dicembre (P = D + I)			
		RS	<b>1.913.379,44</b>	<b>707.971,09</b>	<b>926.007,51</b>	<b>1.633.978,60</b>	<b>-279.400,84</b>	<b>INS</b>	
		CP	<b>51.151.340,00</b>	<b>16.401.308,96</b>	<b>863.629,53</b>	<b>17.264.938,49</b>	<b>-33.886.401,51</b>		
		T	<b>53.064.719,44</b>	<b>17.109.280,05</b>	<b>1.789.637,04</b>	<b>18.898.917,09</b>			
<b>Riassunto Titolo 4 SPESE PER SERVIZI PER CONTO DITERZI</b>									
		RS	<b>1.913.379,44</b>	<b>707.971,09</b>	<b>926.007,51</b>	<b>1.633.978,60</b>	<b>-279.400,84</b>	<b>INS</b>	
		CP	<b>51.151.340,00</b>	<b>16.401.308,96</b>	<b>863.629,53</b>	<b>17.264.938,49</b>	<b>-33.886.401,51</b>		
		T	<b>53.064.719,44</b>	<b>17.109.280,05</b>	<b>1.789.637,04</b>	<b>18.898.917,09</b>			
<b>Totale Titolo 4</b>									

# BILANCIO CONSUNTIVO ESERCIZIO: 2015

## PARTE II - SPESA

INTERVENTO		RS	Residui conservati e stanziamenti definitivi di bilancio	Conto del tesoriere	Determinazione dei residui	Impegni	Minori residui o economie	
Codice e numero	Denominazione			Pagamenti	Residui da riportare			
				Residui (A)	Residui (B)			
		CP	Competenza (F)	Competenza (G)	Competenza (H)	Competenza (I = G + H)	(L = F - I)	
		T	Totale (M)	Totale (N)	Residui al 31 dicembre (O = C + H)	Impegni al 31 Dicembre (P = D + I)		
<b>RIEPILOGO DEI TITOLI</b>								
	<b>Titolo 1</b> SPESE CORRENTI	RS	10.051.329,99	6.144.181,95	1.648.130,46	7.792.312,41	-2.259.017,58	INS
		CP	34.441.691,23	18.185.465,11	12.805.405,00	30.990.870,11	-3.450.821,12	
		T	44.493.021,22	24.329.647,06	14.453.535,46	38.783.182,52		
	<b>Titolo 2</b> SPESE IN CONTO CAPITALE	RS	46.864.699,35	2.571.439,93	135.525,93	2.706.965,86	-44.157.733,49	INS
		CP	287.688.511,55	1.858.987,84	1.777.704,38	3.636.692,22	-284.051.819,33	
		T	334.553.210,90	4.430.427,77	1.913.230,31	6.343.658,08		
	<b>Titolo 3</b> SPESE PER RIMBORSO PRESTITI	RS	578.610,81	0,00	0,00	0,00	-578.610,81	INS
		CP	11.653.281,39	718.221,89	0,00	718.221,89	-10.935.059,50	
		T	12.231.892,20	718.221,89	0,00	718.221,89		
	<b>Titolo 4</b> SPESE PER SERVIZI PER CONTO DITERZI	RS	1.913.379,44	707.971,09	926.007,51	1.633.978,60	-279.400,84	INS
		CP	51.151.340,00	16.401.308,96	863.629,53	17.264.938,49	-33.886.401,51	
		T	53.064.719,44	17.109.280,05	1.789.637,04	18.898.917,09		
	<b>Totale Spese</b>	RS	<b>59.408.019,59</b>	<b>9.423.592,97</b>	<b>2.709.663,90</b>	<b>12.133.256,87</b>	<b>-47.274.762,72</b>	<b>INS</b>
		CP	<b>384.934.824,17</b>	<b>37.163.983,80</b>	<b>15.446.738,91</b>	<b>52.610.722,71</b>	<b>-332.324.101,46</b>	
		T	<b>444.342.843,76</b>	<b>46.587.576,77</b>	<b>18.156.402,81</b>	<b>64.743.979,58</b>		
	Disavanzo di Amministrazione	CP	127.147,69	0,00	0,00	0,00	-127.147,69	
	<b>TOTALE GENERALE DELLA SPESA</b>	RS	<b>59.408.019,59</b>	<b>9.423.592,97</b>	<b>2.709.663,90</b>	<b>12.133.256,87</b>	<b>-47.274.762,72</b>	<b>INS</b>
		CP	<b>385.061.971,86</b>	<b>37.163.983,80</b>	<b>15.446.738,91</b>	<b>52.610.722,71</b>	<b>-332.451.249,15</b>	
		T	<b>444.469.991,45</b>	<b>46.587.576,77</b>	<b>18.156.402,81</b>	<b>64.743.979,58</b>		

# CONTO DEL BILANCIO

## QUADRO GENERALE RIASSUNTIVO DELLE SPESE

ESERCIZIO: 2015  
CODICE ISTAT: 519065  
PARTITA IVA: 80000010886

ENTE: L.C.C.di Ragusa già Prov.Reg.le di Ragusa  
DELIBERA DI APPROVAZIONE: N°  
DEL: 00/00/0000

SIGLA PROVINCIA: RG  
NUMERO DI ABITANTI: 320.091  
SUPERFICIE (kmq): 1.614,00

SPESE	COMPETENZA								RESIDUI			
	Previsioni iniziali	Previsioni definitive	% di definizione	Impegni		Pagamenti	% di realizz.ne	Residui dalla competenza	Conservati	Pagati	% di realizz.ne	Rimasti
				Totale	Di cui spese correlate alle entrate							
1	2	3	4	5	6	7	8	9	10	11	12	13
Titolo I - Spese correnti	34.441.691,23	34.441.691,23	100,00	30.990.870,11	0,00	18.185.465,11	59,00	12.805.405,00	7.792.312,41	6.144.181,95	79,00	1.648.130,46
Titolo II - Spese in conto capitale	287.007.511,55	287.688.511,55	100,00	3.636.692,22	0,00	1.858.987,84	51,00	1.777.704,38	2.706.965,86	2.571.439,93	95,00	135.525,93
TOTALE SPESE FINALI	321.449.202,78	322.130.202,78	100,00	34.627.562,33	0,00	20.044.452,95	58,00	14.583.109,38	10.499.278,27	8.715.621,88	83,00	1.783.656,39
Titolo III - Spese per rimborso di prestiti	11.653.281,39	11.653.281,39	100,00	718.221,89	0,00	718.221,89	100,00	0,00	0,00	0,00	0,00	0,00
Titolo IV - Spese per servizi per conto di terzi	51.111.340,00	51.151.340,00	100,00	17.264.938,49	0,00	16.401.308,96	95,00	863.629,53	1.633.978,60	707.971,09	43,00	926.007,51
TOTALE	384.213.824,17	384.934.824,17	100,00	52.610.722,71	0,00	37.163.983,80	71,00	15.446.738,91	12.133.256,87	9.423.592,97	78,00	2.709.663,90
Disavanzo di amministrazione	127.147,69	127.147,69	100,00	0,00	0,00	0,00	0,00	0,00	0,00	0,00	0,00	0,00
TOTALE COMPLESSIVO DELLE SPESE	384.340.971,86	385.061.971,86	100,00	52.610.722,71	0,00	37.163.983,80	71,00	15.446.738,91	12.133.256,87	9.423.592,97	78,00	2.709.663,90



# CONTO DEL BILANCIO

## QUADRO GENERALE RIASSUNTIVO DELLE ENTRATE

Pag. 1

ESERCIZIO: 2015  
CODICE ISTAT: 519065  
PARTITA IVA: 80000010886

ENTE: L.C.C.di Ragusa già Prov.Reg.le di Ragusa  
DELIBERA DI APPROVAZIONE: N°  
DEL: 00/00/0000

SIGLA PROVINCIA: RG  
NUMERO DI ABITANTI: 320.091  
SUPERFICIE (kmq): 1.614,00

ENTRATE	COMPETENZA							RESIDUI			
	Previsioni iniziali	Previsioni definitive	% di definizione	Accertamenti	Riscossioni	% di realizz.ne	Residui dalla competenza	Conservati	Riscossi	% di realizz.ne	Rimasti
1	2	3	4	5	6	7	8	9	10	11	12
Titolo I - Entrate tributarie	20.100.000,00	20.100.000,00	100,00	20.962.826,17	16.281.982,35	78,00	4.680.843,82	3.601.892,36	2.530.327,30	70,00	1.071.565,06
Titolo II - Entrate derivanti da contributi e trasferimenti correnti dello Stato, della regione e di altri enti pubblici anche in rapporto all'esercizio di funzioni delegate dalla regione	11.728.673,56	11.728.673,56	100,00	9.082.608,86	5.178.517,77	57,00	3.904.091,09	8.325.917,81	3.573.107,87	43,00	4.752.809,94
Titolo III - Entrate extratributarie	2.118.348,42	2.118.348,42	100,00	1.843.636,84	1.063.626,37	58,00	780.010,47	2.986.807,40	1.008.013,15	34,00	1.978.794,25
Titolo IV - Entrate derivanti da alienazioni, da trasferimenti di capitale e da riscossioni di crediti	251.554.063,37	251.554.063,37	100,00	1.309.160,99	76.600,00	6,00	1.232.560,99	37.280.233,64	2.241.803,67	6,00	35.038.429,97
<b>TOTALE ENTRATE FINALI</b>	<b>285.501.085,35</b>	<b>285.501.085,35</b>	<b>100,00</b>	<b>33.198.232,86</b>	<b>22.600.726,49</b>	<b>68,00</b>	<b>10.597.506,37</b>	<b>52.194.851,21</b>	<b>9.353.251,99</b>	<b>18,00</b>	<b>42.841.599,22</b>
Titolo V - Entrate derivanti da accensioni di prestiti	8.071.259,00	8.071.259,00	100,00	799,50	799,50	100,00	0,00	2.391.563,28	1.230.388,34	51,00	1.161.174,94
Titolo VI - Entrate da servizi per conto di terzi	51.111.340,00	51.151.340,00	100,00	17.264.938,49	16.942.833,43	98,00	322.105,06	831.246,21	375.447,58	45,00	455.798,63
<b>TOTALE</b>	<b>344.683.684,35</b>	<b>344.723.684,35</b>	<b>100,00</b>	<b>50.463.970,85</b>	<b>39.544.359,42</b>	<b>78,00</b>	<b>10.919.611,43</b>	<b>55.417.660,70</b>	<b>10.959.087,91</b>	<b>20,00</b>	<b>44.458.572,79</b>
Avanzo di amministrazione	39.657.287,51	40.338.287,51	0,00	0,00	0,00	0,00	0,00	0,00	0,00	0,00	0,00
Fondo di cassa al primo gennaio	0,00	0,00	0,00	0,00	0,00	0,00	0,00	2.445.190,30	2.445.190,30	100,00	0,00
<b>TOTALE COMPLESSIVO DELLE ENTRATE</b>	<b>384.340.971,86</b>	<b>385.061.971,86</b>	<b>100,00</b>	<b>50.463.970,85</b>	<b>39.544.359,42</b>	<b>78,00</b>	<b>10.919.611,43</b>	<b>57.862.851,00</b>	<b>13.404.278,21</b>	<b>23,00</b>	<b>44.458.572,79</b>

## RIEPILOGO GENERALE DI CLASSIFICAZIONE DELLE SPESE

Pag.1

L.C.C.di Ragusa già Prov.Reg.le di Ragusa

IMPEGNI PER SPESE CORRENTI

ESERCIZIO: 2015

c.f. : 80000010886

INTERVENTI CORRENTI FUNZIONI E SERVIZI	Personale	Acquisto di beni di consumo e/o di materie prime	Prestazioni di servizi	Utilizzo di beni di terzi	Trasferimenti	Interessi passivi e oneri finanziari diversi	Imposte e tasse	Oneri straordinari della gestione corrente	Ammortamenti di esercizio	Fondo svalutazione crediti	Fondo di riserva	Totale
1	2	3	4	5	6	7	8	9	10	11	12	13
<b>FUNZIONE 1 - FUNZIONI GENERALI DI AMMINISTRAZIONE, DI GESTIONE E DI CONTROLLO</b>												
SERVIZIO 1 - ORGANI ISTITUZIONALI, PARTECIPAZIONE E DECENTRAMENTO	970.853,75	706,67	79.527,90	0,00	10.984,23	0,00	64.210,81	0,00	0,00	0,00	0,00	1.126.283,36
SERVIZIO 2 - SEGRETERIA GENERALE, PERSONALE E ORGANIZZAZIONE	1.168.871,23	1.238,05	581.850,29	0,00	0,00	0,00	88.774,72	39.358,71	0,00	0,00	0,00	1.880.093,00
SERVIZIO 3 - GESTIONE ECONOMICA, FINANZIARIA, PROGRAMMAZIONE, PROVVEDITORATO E CONTROLLO DI GESTIONE	1.164.736,03	2.352,95	64.103,84	0,00	8.050.716,82	799,50	84.193,19	54.022,44	0,00	0,00	0,00	9.420.924,77
SERVIZIO 4 - GESTIONE DELLE ENTRATE TRIBUTARIE E SERVIZI FISCALI	56.483,55	698,01	11.185,29	0,00	0,00	0,00	7.400,67	5.000,00	0,00	0,00	0,00	80.767,52
SERVIZIO 5 - GESTIONE DEI BENI DEMANIALI E PATRIMONIALII	116.839,36	225,60	47.335,43	0,00	0,00	189.215,77	32.913,35	157,50	0,00	0,00	0,00	386.687,01
SERVIZIO 6 - UFFICIO TECNICO	710.038,23	992,01	92.219,58	34.178,44	0,00	0,00	54.316,37	0,00	0,00	0,00	0,00	891.744,63
SERVIZIO 7 - SERVIZIO STATISTICO	95.184,63	0,00	0,00	0,00	0,00	0,00	6.375,19	0,00	0,00	0,00	0,00	101.559,82
SERVIZIO 9 - ALTRI SERVIZI GENERALI	1.920.967,51	78.817,28	300.958,13	0,00	0,00	0,00	139.221,85	40.699,26	0,00	0,00	0,00	2.480.664,03
<b>TOTALE FUNZIONE 1</b>	<b>6.203.974,29</b>	<b>85.030,57</b>	<b>1.177.180,46</b>	<b>34.178,44</b>	<b>8.061.701,05</b>	<b>190.015,27</b>	<b>477.406,15</b>	<b>139.237,91</b>	<b>0,00</b>	<b>0,00</b>	<b>0,00</b>	<b>16.368.724,14</b>
<b>FUNZIONE 2 - FUNZIONI DI ISTRUZIONE PUBBLICA</b>												
SERVIZIO 1 - ISTITUTI DI ISTRUZIONE SECONDARIA	0,00	0,00	1.203.707,53	756.788,63	0,00	782.030,49	0,00	300,00	0,00	0,00	0,00	2.742.826,65
SERVIZIO 2 - ISTITUTI GESTITI DIRETTAMENTE DALLA PROVINCIA	0,00	0,00	0,00	0,00	0,00	0,00	0,00	0,00	0,00	0,00	0,00	0,00
SERVIZIO 3 - FORMAZIONE PROFESSIONALE ED ALTRI SERVIZI INERENTI L'ISTRUZIONE	275.949,19	0,00	2.849,10	0,00	829.733,19	0,00	19.897,79	0,00	0,00	0,00	0,00	1.128.429,27
<b>TOTALE FUNZIONE 2</b>	<b>275.949,19</b>	<b>0,00</b>	<b>1.206.556,63</b>	<b>756.788,63</b>	<b>829.733,19</b>	<b>782.030,49</b>	<b>19.897,79</b>	<b>300,00</b>	<b>0,00</b>	<b>0,00</b>	<b>0,00</b>	<b>3.871.255,92</b>
<b>FUNZIONE 3 - FUNZIONI RELATIVE ALLA CULTURA ED AI BENI CULTURALI</b>												
SERVIZIO 1 - BIBLIOTECHE, MUSEI, E PINACOTECHE	63.572,92	0,00	0,00	0,00	0,00	0,00	4.217,04	0,00	0,00	0,00	0,00	67.789,96

## RIEPILOGO GENERALE DI CLASSIFICAZIONE DELLE SPESE

Pag.2

L.C.C.di Ragusa già Prov.Reg.le di Ragusa

IMPEGNI PER SPESE CORRENTI

ESERCIZIO: 2015

c.f. : 80000010886

INTERVENTI CORRENTI FUNZIONI E SERVIZI	Personale	Acquisto di beni di consumo e/o di materie prime	Prestazioni di servizi	Utilizzo di beni di terzi	Trasferimenti	Interessi passivi e oneri finanziari diversi	Imposte e tasse	Oneri straordinari della gestione corrente	Ammortamenti di esercizio	Fondo svalutazione crediti	Fondo di riserva	Totale
1	2	3	4	5	6	7	8	9	10	11	12	13
SERVIZIO 2 - VALORIZZAZIONE DI BENI DI INTERESSE STORICO, ARTISTICO, E ALTRE ATTIVITA' CLUTURALI	121.386,74	500,00	600,00	0,00	0,00	67.578,99	7.930,46	0,00	0,00	0,00	0,00	197.996,19
<b>TOTALE FUNZIONE 3</b>	<b>184.959,66</b>	<b>500,00</b>	<b>600,00</b>	<b>0,00</b>	<b>0,00</b>	<b>67.578,99</b>	<b>12.147,50</b>	<b>0,00</b>	<b>0,00</b>	<b>0,00</b>	<b>0,00</b>	<b>265.786,15</b>
<b>FUNZIONE 4 - FUNZIONI NEL SETTORE TURISTICO, SPORTIVO E RICREATIVO</b>												
SERVIZIO 1 - TURISMO	414.684,68	0,00	0,00	0,00	0,00	0,00	28.212,72	0,00	0,00	0,00	0,00	442.897,40
SERVIZIO 2 - SPORT E TEMPO LIBERO	50.223,01	4,80	1.575,00	0,00	7.452,00	146.814,36	3.164,91	0,00	0,00	0,00	0,00	209.234,08
<b>TOTALE FUNZIONE 4</b>	<b>464.907,69</b>	<b>4,80</b>	<b>1.575,00</b>	<b>0,00</b>	<b>7.452,00</b>	<b>146.814,36</b>	<b>31.377,63</b>	<b>0,00</b>	<b>0,00</b>	<b>0,00</b>	<b>0,00</b>	<b>652.131,48</b>
<b>FUNZIONE 5 - FUNZIONI NEL CAMPO DEI TRASPORTI</b>												
SERVIZIO 1 - TRASPORTI PUBBLICI LOCALI	0,00	197,09	3.155,44	0,00	1.370,64	0,00	0,00	0,00	0,00	0,00	0,00	4.723,17
<b>TOTALE FUNZIONE 5</b>	<b>0,00</b>	<b>197,09</b>	<b>3.155,44</b>	<b>0,00</b>	<b>1.370,64</b>	<b>0,00</b>	<b>0,00</b>	<b>0,00</b>	<b>0,00</b>	<b>0,00</b>	<b>0,00</b>	<b>4.723,17</b>
<b>FUNZIONE 6 - FUNZIONI RIGUARDANTI LA GESTIONE DEL TERRITORIO</b>												
SERVIZIO 1 - VIABILITA'	2.559.308,48	31.359,56	535.995,55	0,00	0,00	254.774,05	175.657,84	300,00	0,00	0,00	0,00	3.557.395,48
SERVIZIO 2 - URBANISTICA E PROGRAMMAZIONE TERRITORIALE	649.453,90	500,00	1.570,00	0,00	0,00	0,00	44.448,00	0,00	0,00	0,00	0,00	695.971,90
<b>TOTALE FUNZIONE 6</b>	<b>3.208.762,38</b>	<b>31.859,56</b>	<b>537.565,55</b>	<b>0,00</b>	<b>0,00</b>	<b>254.774,05</b>	<b>220.105,84</b>	<b>300,00</b>	<b>0,00</b>	<b>0,00</b>	<b>0,00</b>	<b>4.253.367,38</b>
<b>FUNZIONE 7 - FUNZIONI NEL CAMPO DELLA TUTELA AMBIENTALE</b>												
SERVIZIO 1 - DIFESA DEL SUOLO	559.161,25	247,44	15.054,40	0,00	0,00	0,00	39.898,71	0,00	0,00	0,00	0,00	614.361,80
SERVIZIO 2 - SERVIZI DI TUTELA E VALORIZZAZIONE AMBIENTALE	123.223,30	250,00	3.897,90	0,00	77.000,00	31.470,79	8.345,70	0,00	0,00	0,00	0,00	244.187,69
SERVIZIO 3 - ORGANIZZAZIONE DELLO SMALTIMENTO DEI RIFIUTI A LIVELLO PROVINCIALE	130.501,36	14,40	11.116,71	0,00	0,00	0,00	9.091,99	1.935,50	0,00	0,00	0,00	152.659,96
SERVIZIO 4 - RILEVAMENTO, DISCIPLINA E CONTROLLO DEGLI SCARICHI DELLE ACQUE E DELLE EMISSIONI ATMOSFERICHE E SONORE	109.665,42	249,02	207,76	0,00	0,00	0,00	7.547,15	0,00	0,00	0,00	0,00	117.669,35
SERVIZIO 5 - CACCIA E PESCA NELLA ACQUE INTERNE	129.237,84	251,46	45.554,71	0,00	0,00	0,00	8.772,26	0,00	0,00	0,00	0,00	183.816,27

## RIEPILOGO GENERALE DI CLASSIFICAZIONE DELLE SPESE

Pag.3

L.C.C.di Ragusa già Prov.Reg.le di Ragusa

IMPEGNI PER SPESE CORRENTI

ESERCIZIO: 2015

c.f. : 80000010886

INTERVENTI CORRENTI FUNZIONI E SERVIZI	Personale	Acquisto di beni di consumo e/o di materie prime	Prestazioni di servizi	Utilizzo di beni di terzi	Trasferimenti	Interessi passivi e oneri finanziari diversi	Imposte e tasse	Oneri straordinari della gestione corrente	Ammortamenti di esercizio	Fondo svalutazione crediti	Fondo di riserva	Totale
1	2	3	4	5	6	7	8	9	10	11	12	13
SERVIZIO 6 - PARCHI NATURALI, PROTEZIONE NATURALISTICA E FORESTAZIONE	696.468,68	227,55	8.469,16	0,00	0,00	0,00	48.714,90	0,00	0,00	0,00	0,00	753.880,29
SERVIZIO 7 - TUTELA E VALORIZZAZIONE RISORSE IDRICHE E ENERGETICHE	174.151,38	23,41	3.971,05	0,00	0,00	22.466,40	12.547,11	0,00	0,00	0,00	0,00	213.159,35
SERVIZIO 8 - SERVIZI DI PROTEZIONE CIVILE	275.215,58	250,00	69.009,33	5.565,65	0,00	0,00	18.538,40	0,00	0,00	0,00	0,00	368.578,96
<b>TOTALE FUNZIONE 7</b>	<b>2.197.624,81</b>	<b>1.513,28</b>	<b>157.281,02</b>	<b>5.565,65</b>	<b>77.000,00</b>	<b>53.937,19</b>	<b>153.456,22</b>	<b>1.935,50</b>	<b>0,00</b>	<b>0,00</b>	<b>0,00</b>	<b>2.648.313,67</b>
<b>FUNZIONE 8 - FUNZIONI NEL SETTORE SOCIALE</b>												
SERVIZIO 1 - SANITA'	0,00	0,00	0,00	0,00	0,00	0,00	0,00	0,00	0,00	0,00	0,00	0,00
SERVIZIO 2 - ASSISTENZA INFANZIA, HANDICAPPATI E ALTRI SERVIZI SOCIALI	312.081,35	236,74	1.594.736,86	0,00	0,00	0,00	22.195,35	0,00	0,00	0,00	0,00	1.929.250,30
<b>TOTALE FUNZIONE 8</b>	<b>312.081,35</b>	<b>236,74</b>	<b>1.594.736,86</b>	<b>0,00</b>	<b>0,00</b>	<b>0,00</b>	<b>22.195,35</b>	<b>0,00</b>	<b>0,00</b>	<b>0,00</b>	<b>0,00</b>	<b>1.929.250,30</b>
<b>FUNZIONE 9 - FUNZIONI NEL CAMPO DELLO SVILUPPO ECONOMICO</b>												
SERVIZIO 1 - AGRICOLTURA	71.704,22	0,00	2.835,00	0,00	0,00	0,00	4.928,58	0,00	0,00	0,00	0,00	79.467,80
SERVIZIO 2 - INDUSTRIA, COMMERCIO E ARTIGIANATO	186.521,98	0,00	521,55	0,00	0,00	0,00	12.743,28	0,00	0,00	0,00	0,00	199.786,81
SERVIZIO 3 - MERCATO DEL LAVORO	209.072,43	368,01	493.500,00	0,00	0,00	0,00	15.122,85	0,00	0,00	0,00	0,00	718.063,29
<b>TOTALE FUNZIONE 9</b>	<b>467.298,63</b>	<b>368,01</b>	<b>496.856,55</b>	<b>0,00</b>	<b>0,00</b>	<b>0,00</b>	<b>32.794,71</b>	<b>0,00</b>	<b>0,00</b>	<b>0,00</b>	<b>0,00</b>	<b>997.317,90</b>
<b>TOTALE GENERALE</b>	<b>13.315.558,00</b>	<b>119.710,05</b>	<b>5.175.507,51</b>	<b>796.532,72</b>	<b>8.977.256,88</b>	<b>1.495.150,35</b>	<b>969.381,19</b>	<b>141.773,41</b>	<b>0,00</b>	<b>0,00</b>	<b>0,00</b>	<b>30.990.870,11</b>





## RIEPILOGO GENERALE DI CLASSIFICAZIONE DELLE SPESE

L.C.C.di Ragusa già Prov.Reg.le di  
Ragusa

IMPEGNI PER SPESE IN CONTO CAPITALE

ESERCIZIO: 2015

c.f. : 80000010886

INTERVENTI PER INVESTIMENTI	Acquisizione di beni immobili	Espropri e servitù onerose	Acquisto di beni specifici per realizzazioni in economia	Utilizzo di beni di terzi per realizzazioni in economia	Acquisizione di beni mobili, macchine ed attrezzature tecnico - scientifiche	Incarichi professionali esterni	Trasferimenti di capitale	Partecipazioni azionarie	Conferimenti di capitale	Concessioni di crediti e anticipazioni	Totale
1	2	3	4	5	6	7	8	9	10	11	12
SERVIZIO 3 - MERCATO DEL LAVORO	0,00	0,00	0,00	0,00	0,00	0,00	0,00	0,00	0,00	0,00	0,00
<b>TOTALE FUNZIONE 9</b>	<b>0,00</b>	<b>0,00</b>	<b>0,00</b>	<b>0,00</b>	<b>0,00</b>	<b>0,00</b>	<b>0,00</b>	<b>0,00</b>	<b>0,00</b>	<b>0,00</b>	<b>0,00</b>
<b>TOTALE GENERALE</b>	<b>3.315.897,03</b>	<b>0,00</b>	<b>0,00</b>	<b>0,00</b>	<b>70.345,06</b>	<b>123.025,00</b>	<b>127.425,13</b>	<b>0,00</b>	<b>0,00</b>	<b>0,00</b>	<b>3.636.692,22</b>



## CONTO DEL BILANCIO 2015 - GESTIONE ENTRATE

TITOLO TIPOLOGIA	DENOMINAZIONE	RESIDUI ATTIVI AL 1/1/2015 (RS)		RISCOSSIONI IN C/RESIDUI (RR)		RIACCERTAMENTO RESIDUI (R)		MAGGIORI O MINORI ENTRATE DI COMPETENZA =A-CP	RESIDUI ATTIVI DA ESERCIZI PRECEDENTI (EP = RS-RR+R)		
		PREVISIONI DEFINITIVE DI COMPETENZA (CP)		RISCOSSIONI IN C/COMPETENZA (RC)		ACCERTAMENTI (A)			RESIDUI ATTIVI DA ESERCIZIO DI COMPETENZA (EC = A-RC)		
		PREVISIONI DEFINITIVE DI CASSA (CS)		TOTALE RISCOSSIONI (TR=RR+RC)		MAGGIORI O MINORI ENTRATE DI CASSA =TR-CS			TOTALE RESIDUI ATTIVI DA RIPORTARE (TR = EP+EC)		
	FONDO PLURIENNALE VINCOLATO PER SPESE CORRENTI	CP	1.339.239,33								
	FONDO PLURIENNALE VINCOLATO PER SPESE IN CONTO CAPITALE	CP	38.318.048,18								
	UTILIZZO AVANZO DI AMMINISTRAZIONE	CP	681.000,00								
<b>TITOLO 1 : Entrate correnti di natura tributaria, contributiva e perequativa</b>											
10101	Tipologia 101: Imposte, tasse e proventi assimilati	RS	3.709.330,68	RR	2.460.301,71	R	-255.245,91	CP	862.826,17	EP	993.783,06
		CP	20.100.000,00	RC	16.281.982,35	A	20.962.826,17		EC	4.680.843,82	
		CS	22.468.701,46	TR	18.742.284,06	CS	-3.726.417,40		TR	5.674.626,88	
10103	Tipologia 103: Tributi devoluti e regolati alle autonomie speciali	RS	147.807,59	RR	70.025,59	R	0,00	CP	0,00	EP	77.782,00
		CP	0,00	RC	0,00	A	0,00		EC	0,00	
		CS	70.025,59	TR	70.025,59	CS	0,00		TR	77.782,00	
10000 Totale TITOLO 1	Entrate correnti di natura tributaria, contributiva e perequativa	RS	<b>3.857.138,27</b>	RR	<b>2.530.327,30</b>	R	<b>-255.245,91</b>	CP	<b>862.826,17</b>	EP	<b>1.071.565,06</b>
		CP	<b>20.100.000,00</b>	RC	<b>16.281.982,35</b>	A	<b>20.962.826,17</b>		EC	<b>4.680.843,82</b>	
		CS	<b>22.538.727,05</b>	TR	<b>18.812.309,65</b>	CS	<b>-3.726.417,40</b>		TR	<b>5.752.408,88</b>	
<b>TITOLO 2 : Trasferimenti correnti</b>											
20101	Tipologia 101: Trasferimenti correnti da Amministrazioni pubbliche	RS	8.443.596,03	RR	3.573.107,87	R	-378.968,26	CP	-2.646.064,70	EP	4.491.519,90
		CP	11.728.673,56	RC	5.178.517,77	A	9.082.608,86		EC	3.904.091,09	
		CS	16.558.217,28	TR	8.751.625,64	CS	-7.806.591,64		TR	8.395.610,99	
20104	Tipologia 104: Trasferimenti correnti da Istituzioni Sociali Private	RS	0,00	RR	0,00	R	0,00	CP	0,00	EP	0,00
		CP	0,00	RC	0,00	A	0,00		EC	0,00	
		CS	0,00	TR	0,00	CS	0,00		TR	0,00	
20105	Tipologia 105: Trasferimenti correnti dall'Unione Europea e dal Resto del Mondo	RS	301.290,04	RR	0,00	R	-40.000,00	CP	0,00	EP	261.290,04
		CP	0,00	RC	0,00	A	0,00		EC	0,00	
		CS	261.290,04	TR	0,00	CS	-261.290,04		TR	261.290,04	
20000 Totale TITOLO 2	Trasferimenti correnti	RS	<b>8.744.886,07</b>	RR	<b>3.573.107,87</b>	R	<b>-418.968,26</b>	CP	<b>-2.646.064,70</b>	EP	<b>4.752.809,94</b>
		CP	<b>11.728.673,56</b>	RC	<b>5.178.517,77</b>	A	<b>9.082.608,86</b>		EC	<b>3.904.091,09</b>	
		CS	<b>16.819.507,32</b>	TR	<b>8.751.625,64</b>	CS	<b>-8.067.881,68</b>		TR	<b>8.656.901,03</b>	
<b>TITOLO 3 : Entrate extratributarie</b>											





## CONTO DEL BILANCIO 2015 - GESTIONE ENTRATE

TITOLO TIPOLOGIA	DENOMINAZIONE	RESIDUI ATTIVI AL 1/1/2015 (RS)		RISCOSSIONI IN C/RESIDUI (RR)		RIACCERTAMENTO RESIDUI (R)		MAGGIORI O MINORI ENTRATE DI COMPETENZA =A-CP	RESIDUI ATTIVI DA ESERCIZI PRECEDENTI (EP = RS-RR+R)		
		PREVISIONI DEFINITIVE DI COMPETENZA (CP)		RISCOSSIONI IN C/COMPETENZA (RC)		ACCERTAMENTI (A)			RESIDUI ATTIVI DA ESERCIZIO DI COMPETENZA (EC = A-RC)		
		PREVISIONI DEFINITIVE DI CASSA (CS)		TOTALE RISCOSSIONI (TR=RR+RC)		MAGGIORI O MINORI ENTRATE DI CASSA =TR-CS			TOTALE RESIDUI ATTIVI DA RIPORTARE (TR = EP+EC)		
30100	Tipologia 100: Vendita di beni e servizi e proventi derivanti dalla gestione dei beni	RS	1.848.491,02	RR	896.847,92	R	17.934,89	CP	-253.064,40	EP	969.577,99
		CP	1.571.538,29	RC	739.808,51	A	1.318.473,89		EC	578.665,38	
		CS	2.133.311,66	TR	1.636.656,43	CS	-496.655,23		TR	1.548.243,37	
30200	Tipologia 200: Proventi derivanti dall'attività di controllo e repressione delle irregolarità e degli illeciti	RS	1.320.742,39	RR	104.394,03	R	-267.797,28	CP	-22.497,11	EP	948.551,08
		CP	384.810,13	RC	173.168,45	A	362.313,02		EC	189.144,57	
		CS	469.000,00	TR	277.562,48	CS	-191.437,52		TR	1.137.695,65	
30300	Tipologia 300: Interessi attivi	RS	6.762,23	RR	6.761,84	R	-0,39	CP	-4.149,32	EP	0,00
		CP	7.000,00	RC	2.108,36	A	2.850,68		EC	742,32	
		CS	13.762,23	TR	8.870,20	CS	-4.892,03		TR	742,32	
30500	Tipologia 500: Rimborsi e altre entrate correnti	RS	68.681,00	RR	9,36	R	-8.006,46	CP	4.999,25	EP	60.665,18
		CP	155.000,00	RC	148.541,05	A	159.999,25		EC	11.458,20	
		CS	221.840,50	TR	148.550,41	CS	-73.290,09		TR	72.123,38	
30000 Totale TITOLO 3	Entrate extratributarie	RS	<b>3.244.676,64</b>	RR	<b>1.008.013,15</b>	R	<b>-257.869,24</b>	CP	<b>-274.711,58</b>	EP	<b>1.978.794,25</b>
		CP	<b>2.118.348,42</b>	RC	<b>1.063.626,37</b>	A	<b>1.843.636,84</b>		EC	<b>780.010,47</b>	
		CS	<b>2.837.914,39</b>	TR	<b>2.071.639,52</b>	CS	<b>-766.274,87</b>		TR	<b>2.758.804,72</b>	

**TITOLO 4 : Entrate in conto capitale**

40300	Tipologia 300: Altri trasferimenti in conto capitale	RS	37.599.442,43	RR	2.241.803,67	R	-319.208,79	CP	-247.180.302,38	EP	35.038.429,97
		CP	248.489.463,37	RC	76.600,00	A	1.309.160,99		EC	1.232.560,99	
		CS	6.156.354,97	TR	2.318.403,67	CS	-3.837.951,30		TR	36.270.990,96	
40400	Tipologia 400: Entrate da alienazione di beni materiali e immateriali	RS	0,00	RR	0,00	R	0,00	CP	-2.864.600,00	EP	0,00
		CP	2.864.600,00	RC	0,00	A	0,00		EC	0,00	
		CS	0,00	TR	0,00	CS	0,00		TR	0,00	
40500	Tipologia 500: Altre entrate in conto capitale	RS	0,00	RR	0,00	R	0,00	CP	-200.000,00	EP	0,00
		CP	200.000,00	RC	0,00	A	0,00		EC	0,00	
		CS	0,00	TR	0,00	CS	0,00		TR	0,00	
40000 Totale TITOLO 4	Entrate in conto capitale	RS	<b>37.599.442,43</b>	RR	<b>2.241.803,67</b>	R	<b>-319.208,79</b>	CP	<b>-250.244.902,38</b>	EP	<b>35.038.429,97</b>
		CP	<b>251.554.063,37</b>	RC	<b>76.600,00</b>	A	<b>1.309.160,99</b>		EC	<b>1.232.560,99</b>	
		CS	<b>6.156.354,97</b>	TR	<b>2.318.403,67</b>	CS	<b>-3.837.951,30</b>		TR	<b>36.270.990,96</b>	

**TITOLO 6 : Accensione Prestiti**



## CONTO DEL BILANCIO 2015 - GESTIONE ENTRATE

TITOLO TIPOLOGIA	DENOMINAZIONE	RESIDUI ATTIVI AL 1/1/2015 (RS)		RISCOSSIONI IN C/RESIDUI (RR)		RIACCERTAMENTO RESIDUI (R)		MAGGIORI O MINORI ENTRATE DI COMPETENZA =A-CP	RESIDUI ATTIVI DA ESERCIZI PRECEDENTI (EP = RS-RR+R)		
		PREVISIONI DEFINITIVE DI COMPETENZA (CP)		RISCOSSIONI IN C/COMPETENZA (RC)		ACCERTAMENTI (A)			RESIDUI ATTIVI DA ESERCIZIO DI COMPETENZA (EC = A-RC)		
		PREVISIONI DEFINITIVE DI CASSA (CS)		TOTALE RISCOSSIONI (TR=RR+RC)		MAGGIORI O MINORI ENTRATE DI CASSA =TR-CS			TOTALE RESIDUI ATTIVI DA RIPORTARE (TR = EP+EC)		
60300	Tipologia 300: Accensione mutui e altri finanziamenti a medio lungo termine	RS	2.833.173,20	RR	1.230.388,34	R	-441.609,92	CP	0,00	EP	1.161.174,94
		CP	0,00	RC	0,00	A	0,00		EC	0,00	
		CS	1.300.000,00	TR	1.230.388,34	CS	-69.611,66		TR	1.161.174,94	
60000 Totale TITOLO 6	Accensione Prestiti	RS	<b>2.833.173,20</b>	RR	<b>1.230.388,34</b>	R	<b>-441.609,92</b>	CP	<b>0,00</b>	EP	<b>1.161.174,94</b>
		CP	<b>0,00</b>	RC	<b>0,00</b>	A	<b>0,00</b>	EC	<b>0,00</b>		
		CS	<b>1.300.000,00</b>	TR	<b>1.230.388,34</b>	CS	<b>-69.611,66</b>	TR	<b>1.161.174,94</b>		
<b>TITOLO 7 :                    Anticipazioni da istituto tesoriere/cassiere</b>											
70100	Tipologia 100: Anticipazioni da istituto tesoriere/cassiere	RS	0,00	RR	0,00	R	0,00	CP	-8.070.459,50	EP	0,00
		CP	8.071.259,00	RC	799,50	A	799,50		EC	0,00	
		CS	0,00	TR	799,50	CS	799,50		TR	0,00	
70000 Totale TITOLO 7	Anticipazioni da istituto tesoriere/cassiere	RS	<b>0,00</b>	RR	<b>0,00</b>	R	<b>0,00</b>	CP	<b>-8.070.459,50</b>	EP	<b>0,00</b>
		CP	<b>8.071.259,00</b>	RC	<b>799,50</b>	A	<b>799,50</b>	EC	<b>0,00</b>		
		CS	<b>0,00</b>	TR	<b>799,50</b>	CS	<b>799,50</b>	TR	<b>0,00</b>		
<b>TITOLO 9 :                    Entrate per conto terzi e partite di giro</b>											
90100	Tipologia 100: Entrate per partite di giro	RS	113.343,00	RR	89.577,27	R	-126,04	CP	-32.412.416,74	EP	23.639,69
		CP	49.255.500,00	RC	16.706.290,20	A	16.843.083,26		EC	136.793,06	
		CS	49.328.843,00	TR	16.795.867,47	CS	-32.532.975,53		TR	160.432,75	
90200	Tipologia 200: Entrate per conto terzi	RS	926.295,17	RR	285.870,31	R	-208.265,92	CP	-1.473.984,77	EP	432.158,94
		CP	1.895.840,00	RC	236.543,23	A	421.855,23		EC	185.312,00	
		CS	2.636.295,17	TR	522.413,54	CS	-2.113.881,63		TR	617.470,94	
90000 Totale TITOLO 9	Entrate per conto terzi e partite di giro	RS	<b>1.039.638,17</b>	RR	<b>375.447,58</b>	R	<b>-208.391,96</b>	CP	<b>-33.886.401,51</b>	EP	<b>455.798,63</b>
		CP	<b>51.151.340,00</b>	RC	<b>16.942.833,43</b>	A	<b>17.264.938,49</b>	EC	<b>322.105,06</b>		
		CS	<b>51.965.138,17</b>	TR	<b>17.318.281,01</b>	CS	<b>-34.646.857,16</b>	TR	<b>777.903,69</b>		
	<b>TOTALE TITOLI</b>	RS	<b>57.318.954,78</b>	RR	<b>10.959.087,91</b>	R	<b>-1.901.294,08</b>	CP	<b>-294.259.713,50</b>	EP	<b>44.458.572,79</b>
		CP	<b>344.723.684,35</b>	RC	<b>39.544.359,42</b>	A	<b>50.463.970,85</b>	EC	<b>10.919.611,43</b>		
		CS	<b>101.617.641,90</b>	TR	<b>50.503.447,33</b>	CS	<b>-51.114.194,57</b>	TR	<b>55.378.184,22</b>		
	<b>TOTALE GENERALE DELLE ENTRATE</b>	RS	<b>57.318.954,78</b>	RR	<b>10.959.087,91</b>	R	<b>-1.901.294,08</b>	CP	<b>-334.598.001,01</b>	EP	<b>44.458.572,79</b>
		CP	<b>385.061.971,86</b>	RC	<b>39.544.359,42</b>	A	<b>50.463.970,85</b>	EC	<b>10.919.611,43</b>		
		CS	<b>101.617.641,90</b>	TR	<b>50.503.447,33</b>	CS	<b>-51.114.194,57</b>	TR	<b>55.378.184,22</b>		



## CONTO DEL BILANCIO 2015 - GESTIONE DELLE SPESE

MISSIONE, PROGRAMMA, TITOLO	DENOMINAZIONE	RESIDUI PASSIVI AL 1/1/2015 (RS)	PAGAMENTI IN C/RESIDUI (PR)	RIACCERTAMENTO RESIDUI (R)		RESIDUI PASSIVI DA ESERCIZI PRECEDENTI (EP = RS-PR+R)
		PREVISIONI DEFINITIVE DI COMPETENZA (CP)	PAGAMENTI IN C/COMPETENZA (PC)	IMPEGNI (I)	ECONOMIE DI COMPETENZA (ECP = CP-I-FPV)	RESIDUI PASSIVI DA ESERCIZIO DI COMPETENZA (EC = I-PC)
		PREVISIONI DEFINITIVE DI CASSA (CS)	TOTALE PAGAMENTI (TP = PR+PC)	FONDO PLURIENNALE VINCOLATO (FPV)		TOTALE RESIDUI PASSIVI DA RIPORTARE (TR = EP+EC)
<b>DISAVANZO DI AMMINISTRAZIONE</b>		CP	127.147,69			
<b>MISSIONE 01 Servizi istituzionali, generali e di gestione</b>						
<b>0101</b>	<b>Programma 01</b>	<b>Organi istituzionali</b>				
	Titolo 1	Spese correnti	RS 152.776,06 CP 1.171.550,85 CS 1.317.395,06	PR 117.009,81 PC 1.034.235,82 TP 1.151.245,63	R -35.766,25 I 1.124.488,52 FPV 31.485,30	EP 0,00 EC 90.252,70 TR 90.252,70
	<b>Totale Programma</b>	<b>01 Organi istituzionali</b>	<b>RS 152.776,06 CP 1.171.550,85 CS 1.317.395,06</b>	<b>PR 117.009,81 PC 1.034.235,82 TP 1.151.245,63</b>	<b>R -35.766,25 I 1.124.488,52 FPV 31.485,30</b>	<b>EP 0,00 EC 90.252,70 TR 90.252,70</b>
<b>0102</b>	<b>Programma 02</b>	<b>Segreteria generale</b>				
	Titolo 1	Spese correnti	RS 418.317,94 CP 2.130.209,09 CS 2.542.165,81	PR 342.268,14 PC 1.544.406,17 TP 1.886.674,31	R -6.361,22 I 1.881.887,84 FPV 62.132,48	EP 69.688,58 EC 337.481,67 TR 407.170,25
	<b>Totale Programma</b>	<b>02 Segreteria generale</b>	<b>RS 418.317,94 CP 2.130.209,09 CS 2.542.165,81</b>	<b>PR 342.268,14 PC 1.544.406,17 TP 1.886.674,31</b>	<b>R -6.361,22 I 1.881.887,84 FPV 62.132,48</b>	<b>EP 69.688,58 EC 337.481,67 TR 407.170,25</b>
<b>0103</b>	<b>Programma 03</b>	<b>Gestione economica, finanziaria, programmazione e provveditorato</b>				
	Titolo 1	Spese correnti	RS 2.007.587,91 CP 9.538.233,53 CS 11.485.600,04	PR 1.947.366,51 PC 1.269.350,29 TP 3.216.716,80	R -60.221,40 I 9.411.537,29 FPV 118.742,39	EP 0,00 EC 8.142.187,00 TR 8.142.187,00
	<b>Totale Programma</b>	<b>03 Gestione economica, finanziaria, programmazione e provveditorato</b>	<b>RS 2.007.587,91 CP 9.538.233,53 CS 11.485.600,04</b>	<b>PR 1.947.366,51 PC 1.269.350,29 TP 3.216.716,80</b>	<b>R -60.221,40 I 9.411.537,29 FPV 118.742,39</b>	<b>EP 0,00 EC 8.142.187,00 TR 8.142.187,00</b>
<b>0104</b>	<b>Programma 04</b>	<b>Gestione delle entrate tributarie e servizi fiscali</b>				
	Titolo 1	Spese correnti	RS 24.269,38 CP 116.102,93 CS 131.222,39	PR 15.119,46 PC 74.874,52 TP 89.993,98	R -9.149,92 I 90.155,00 FPV 45,82	EP 0,00 EC 15.280,48 TR 15.280,48



## CONTO DEL BILANCIO 2015 - GESTIONE DELLE SPESE

MISSIONE, PROGRAMMA, TITOLO	DENOMINAZIONE	RESIDUI PASSIVI AL 1/1/2015 (RS)	PAGAMENTI IN C/RESIDUI (PR)	RIACCERTAMENTO RESIDUI (R)		RESIDUI PASSIVI DA ESERCIZI PRECEDENTI (EP = RS-PR+R)
		PREVISIONI DEFINITIVE DI COMPETENZA (CP)	PAGAMENTI IN C/COMPETENZA (PC)	IMPEGNI (I)	ECONOMIE DI COMPETENZA (ECP = CP-I-FPV)	RESIDUI PASSIVI DA ESERCIZIO DI COMPETENZA (EC = I-PC)
		PREVISIONI DEFINITIVE DI CASSA (CS)	TOTALE PAGAMENTI (TP = PR+PC)	FONDO PLURIENNALE VINCOLATO (FPV)		TOTALE RESIDUI PASSIVI DA RIPORTARE (TR = EP+EC)
<b>Totale Programma</b>	<b>04 Gestione delle entrate tributarie e servizi fiscali</b>	<b>RS 24.269,38</b>	<b>PR 15.119,46</b>	<b>R -9.149,92</b>		<b>EP 0,00</b>
		<b>CP 116.102,93</b>	<b>PC 74.874,52</b>	<b>I 90.155,00</b>	<b>ECP 25.902,11</b>	<b>EC 15.280,48</b>
		<b>CS 131.222,39</b>	<b>TP 89.993,98</b>	<b>FPV 45,82</b>		<b>TR 15.280,48</b>
<b>0105 Programma</b>	<b>05 Gestione dei beni demaniali e patrimoniali</b>					
Titolo 1	Spese correnti	RS 42.892,62	PR 29.868,35	R -13.024,27		EP 0,00
		CP 412.174,97	PC 153.436,58	I 386.687,01	ECP 19.736,42	EC 233.250,43
		CS 442.043,32	TP 183.304,93	FPV 5.751,54		TR 233.250,43
Titolo 2	Spese in conto capitale	RS 791.004,90	PR 392.032,54	R -398.972,36		EP 0,00
		CP 11.110.843,28	PC 48.535,02	I 122.432,67	ECP 10.961.146,34	EC 73.897,65
		CS 577.495,59	TP 440.567,56	FPV 27.264,27		TR 73.897,65
<b>Totale Programma</b>	<b>05 Gestione dei beni demaniali e patrimoniali</b>	<b>RS 833.897,52</b>	<b>PR 421.900,89</b>	<b>R -411.996,63</b>		<b>EP 0,00</b>
		<b>CP 11.523.018,25</b>	<b>PC 201.971,60</b>	<b>I 509.119,68</b>	<b>ECP 10.980.882,76</b>	<b>EC 307.148,08</b>
		<b>CS 1.019.538,91</b>	<b>TP 623.872,49</b>	<b>FPV 33.015,81</b>		<b>TR 307.148,08</b>
<b>0106 Programma</b>	<b>06 Ufficio tecnico</b>					
Titolo 1	Spese correnti	RS 199.928,61	PR 108.917,85	R -90.937,88		EP 72,88
		CP 1.083.490,03	PC 859.582,83	I 918.504,39	ECP 47.393,12	EC 58.921,56
		CS 1.192.480,76	TP 968.500,68	FPV 117.592,52		TR 58.994,44
<b>Totale Programma</b>	<b>06 Ufficio tecnico</b>	<b>RS 199.928,61</b>	<b>PR 108.917,85</b>	<b>R -90.937,88</b>		<b>EP 72,88</b>
		<b>CP 1.083.490,03</b>	<b>PC 859.582,83</b>	<b>I 918.504,39</b>	<b>ECP 47.393,12</b>	<b>EC 58.921,56</b>
		<b>CS 1.192.480,76</b>	<b>TP 968.500,68</b>	<b>FPV 117.592,52</b>		<b>TR 58.994,44</b>
<b>0108 Programma</b>	<b>08 Statistica e sistemi informativi</b>					
Titolo 1	Spese correnti	RS 15.871,53	PR 14.888,72	R -982,81		EP 0,00
		CP 111.033,58	PC 95.371,34	I 101.559,82	ECP 9.284,43	EC 6.188,48
		CS 125.931,46	TP 110.260,06	FPV 189,33		TR 6.188,48
<b>Totale Programma</b>	<b>08 Statistica e sistemi informativi</b>	<b>RS 15.871,53</b>	<b>PR 14.888,72</b>	<b>R -982,81</b>		<b>EP 0,00</b>
		<b>CP 111.033,58</b>	<b>PC 95.371,34</b>	<b>I 101.559,82</b>	<b>ECP 9.284,43</b>	<b>EC 6.188,48</b>
		<b>CS 125.931,46</b>	<b>TP 110.260,06</b>	<b>FPV 189,33</b>		<b>TR 6.188,48</b>
<b>0111 Programma</b>	<b>11 Altri servizi generali</b>					



## CONTO DEL BILANCIO 2015 - GESTIONE DELLE SPESE

MISSIONE, PROGRAMMA, TITOLO	DENOMINAZIONE	RESIDUI PASSIVI AL 1/1/2015 (RS)	PAGAMENTI IN C/RESIDUI (PR)	RIACCERTAMENTO RESIDUI (R)		RESIDUI PASSIVI DA ESERCIZI PRECEDENTI (EP = RS-PR+R)
		PREVISIONI DEFINITIVE DI COMPETENZA (CP)	PAGAMENTI IN C/COMPETENZA (PC)	IMPEGNI (I)	ECONOMIE DI COMPETENZA (ECP = CP-I-FPV)	RESIDUI PASSIVI DA ESERCIZIO DI COMPETENZA (EC = I-PC)
		PREVISIONI DEFINITIVE DI CASSA (CS)	TOTALE PAGAMENTI (TP = PR+PC)	FONDO PLURIENNALE VINCOLATO (FPV)		TOTALE RESIDUI PASSIVI DA RIPORTARE (TR = EP+EC)
Titolo 1	Spese correnti	RS 567.103,63	PR 474.913,06	R -92.190,57		EP 0,00
		CP 2.788.988,49	PC 2.108.637,73	I 2.463.962,19	ECP 140.101,16	EC 355.324,46
		CS 3.263.901,55	TP 2.583.550,79	FPV 184.925,14		TR 355.324,46
<b>Totale Programma</b>	<b>11 Altri servizi generali</b>	<b>RS 567.103,63</b>	<b>PR 474.913,06</b>	<b>R -92.190,57</b>		<b>EP 0,00</b>
		<b>CP 2.788.988,49</b>	<b>PC 2.108.637,73</b>	<b>I 2.463.962,19</b>	<b>ECP 140.101,16</b>	<b>EC 355.324,46</b>
		<b>CS 3.263.901,55</b>	<b>TP 2.583.550,79</b>	<b>FPV 184.925,14</b>		<b>TR 355.324,46</b>
<b>TOTALE MISSIONE 01</b>	<b>Servizi istituzionali, generali e di gestione</b>	<b>RS 4.219.752,58</b>	<b>PR 3.442.384,44</b>	<b>R -707.606,68</b>		<b>EP 69.761,46</b>
		<b>CP 28.462.626,75</b>	<b>PC 7.188.430,30</b>	<b>I 16.501.214,73</b>	<b>ECP 11.413.283,23</b>	<b>EC 9.312.784,43</b>
		<b>CS 21.078.235,98</b>	<b>TP 10.630.814,74</b>	<b>FPV 548.128,79</b>		<b>TR 9.382.545,89</b>



## CONTO DEL BILANCIO 2015 - GESTIONE DELLE SPESE

MISSIONE, PROGRAMMA, TITOLO	DENOMINAZIONE	RESIDUI PASSIVI AL 1/1/2015 (RS)	PAGAMENTI IN C/RESIDUI (PR)	RIACCERTAMENTO RESIDUI (R)		RESIDUI PASSIVI DA ESERCIZI PRECEDENTI (EP = RS-PR+R)	
		PREVISIONI DEFINITIVE DI COMPETENZA (CP)	PAGAMENTI IN C/COMPETENZA (PC)	IMPEGNI (I)	ECONOMIE DI COMPETENZA (ECP = CP-I-FPV)	RESIDUI PASSIVI DA ESERCIZIO DI COMPETENZA (EC = I-PC)	
		PREVISIONI DEFINITIVE DI CASSA (CS)	TOTALE PAGAMENTI (TP = PR+PC)	FONDO PLURIENNALE VINCOLATO (FPV)		TOTALE RESIDUI PASSIVI DA RIPORTARE (TR = EP+EC)	
<b>MISSIONE</b>	<b>03 Ordine pubblico e sicurezza</b>						
<b>0301</b>	<b>Programma</b>	<b>01</b>	<b>Polizia locale e amministrativa</b>				
	Titolo 1		Spese correnti	RS 0,00	PR 0,00	R 0,00	EP 0,00
				CP 16.701,84	PC 16.701,84	I 16.701,84	ECP 0,00
				CS 16.701,84	TP 16.701,84	FPV 0,00	EC 0,00
							TR 0,00
	Titolo 2		Spese in conto capitale	RS 15.000,00	PR 0,00	R -15.000,00	EP 0,00
				CP 15.000,00	PC 0,00	I 0,00	ECP 15.000,00
				CS 0,00	TP 0,00	FPV 0,00	EC 0,00
							TR 0,00
	<b>Totale Programma</b>	<b>01</b>	<b>Polizia locale e amministrativa</b>	<b>RS 15.000,00</b>	<b>PR 0,00</b>	<b>R -15.000,00</b>	<b>EP 0,00</b>
				<b>CP 31.701,84</b>	<b>PC 16.701,84</b>	<b>I 16.701,84</b>	<b>ECP 15.000,00</b>
				<b>CS 16.701,84</b>	<b>TP 16.701,84</b>	<b>FPV 0,00</b>	<b>EC 0,00</b>
							<b>TR 0,00</b>
<b>TOTALE MISSIONE 03</b>	<b>Ordine pubblico e sicurezza</b>			<b>RS 15.000,00</b>	<b>PR 0,00</b>	<b>R -15.000,00</b>	<b>EP 0,00</b>
				<b>CP 31.701,84</b>	<b>PC 16.701,84</b>	<b>I 16.701,84</b>	<b>ECP 15.000,00</b>
				<b>CS 16.701,84</b>	<b>TP 16.701,84</b>	<b>FPV 0,00</b>	<b>EC 0,00</b>
							<b>TR 0,00</b>



## CONTO DEL BILANCIO 2015 - GESTIONE DELLE SPESE

MISSIONE, PROGRAMMA, TITOLO	DENOMINAZIONE	RESIDUI PASSIVI AL 1/1/2015 (RS)		PAGAMENTI IN C/RESIDUI (PR)		RIACCERTAMENTO RESIDUI (R)		RESIDUI PASSIVI DA ESERCIZI PRECEDENTI (EP = RS-PR+R)		
		PREVISIONI DEFINITIVE DI COMPETENZA (CP)		PAGAMENTI IN C/COMPETENZA (PC)		IMPEGNI (I)		ECONOMIE DI COMPETENZA (ECP = CP-I-FPV)		RESIDUI PASSIVI DA ESERCIZIO DI COMPETENZA (EC = I-PC)
		PREVISIONI DEFINITIVE DI CASSA (CS)		TOTALE PAGAMENTI (TP = PR+PC)		FONDO PLURIENNALE VINCOLATO (FPV)				TOTALE RESIDUI PASSIVI DA RIPORTARE (TR = EP+EC)
<b>MISSIONE</b>	<b>04 Istruzione e diritto allo studio</b>									
<b>0402</b>	<b>Programma 02 Altri ordini di istruzione non universitaria</b>									
	Titolo 1 Spese correnti	RS 773.304,28	PR 645.895,20	R -127.085,49				EP 323,59		
		CP 2.263.987,99	PC 1.389.670,31	I 1.963.564,08	ECP 271.748,00			EC 573.893,77		
		CS 2.916.827,25	TP 2.035.565,51	FPV 28.675,91				TR 574.217,36		
	Titolo 2 Spese in conto capitale	RS 4.760.967,47	PR 391.829,22	R -4.357.856,61				EP 11.281,64		
		CP 8.646.939,33	PC 221.176,22	I 316.981,74	ECP 7.296.920,01			EC 95.805,52		
		CS 944.717,57	TP 613.005,44	FPV 1.033.037,58				TR 107.087,16		
	<b>Totale Programma</b>	<b>RS 5.534.271,75</b>	<b>PR 1.037.724,42</b>	<b>R -4.484.942,10</b>				<b>EP 11.605,23</b>		
	<b>02 Altri ordini di istruzione non universitaria</b>	<b>CP 10.910.927,32</b>	<b>PC 1.610.846,53</b>	<b>I 2.280.545,82</b>	<b>ECP 7.568.668,01</b>			<b>EC 669.699,29</b>		
		<b>CS 3.861.544,82</b>	<b>TP 2.648.570,95</b>	<b>FPV 1.061.713,49</b>				<b>TR 681.304,52</b>		
<b>0404</b>	<b>Programma 04 Istruzione universitaria</b>									
	Titolo 1 Spese correnti	RS 442.300,07	PR 0,00	R -442.300,07				EP 0,00		
		CP 802.300,07	PC 371.191,70	I 801.477,83	ECP 822,24			EC 430.286,13		
		CS 802.300,07	TP 371.191,70	FPV 0,00				TR 430.286,13		
	<b>Totale Programma</b>	<b>RS 442.300,07</b>	<b>PR 0,00</b>	<b>R -442.300,07</b>				<b>EP 0,00</b>		
	<b>04 Istruzione universitaria</b>	<b>CP 802.300,07</b>	<b>PC 371.191,70</b>	<b>I 801.477,83</b>	<b>ECP 822,24</b>			<b>EC 430.286,13</b>		
		<b>CS 802.300,07</b>	<b>TP 371.191,70</b>	<b>FPV 0,00</b>				<b>TR 430.286,13</b>		
<b>0406</b>	<b>Programma 06 Servizi ausiliari all'istruzione</b>									
	Titolo 1 Spese correnti	RS 58.442,98	PR 30.187,62	R -28.255,36				EP 0,00		
		CP 48.255,36	PC 8.255,36	I 28.255,36	ECP 0,00			EC 20.000,00		
		CS 78.442,98	TP 38.442,98	FPV 20.000,00				TR 20.000,00		
	<b>Totale Programma</b>	<b>RS 58.442,98</b>	<b>PR 30.187,62</b>	<b>R -28.255,36</b>				<b>EP 0,00</b>		
	<b>06 Servizi ausiliari all'istruzione</b>	<b>CP 48.255,36</b>	<b>PC 8.255,36</b>	<b>I 28.255,36</b>	<b>ECP 0,00</b>			<b>EC 20.000,00</b>		
		<b>CS 78.442,98</b>	<b>TP 38.442,98</b>	<b>FPV 20.000,00</b>				<b>TR 20.000,00</b>		
<b>0407</b>	<b>Programma 07 Diritto allo studio</b>									



## CONTO DEL BILANCIO 2015 - GESTIONE DELLE SPESE

MISSIONE, PROGRAMMA, TITOLO	DENOMINAZIONE	RESIDUI PASSIVI AL 1/1/2015 (RS)	PAGAMENTI IN C/RESIDUI (PR)	RIACCERTAMENTO RESIDUI (R)		RESIDUI PASSIVI DA ESERCIZI PRECEDENTI (EP = RS-PR+R)
		PREVISIONI DEFINITIVE DI COMPETENZA (CP)	PAGAMENTI IN C/COMPETENZA (PC)	IMPEGNI (I)	ECONOMIE DI COMPETENZA (ECP = CP-I-FPV)	RESIDUI PASSIVI DA ESERCIZIO DI COMPETENZA (EC = I-PC)
		PREVISIONI DEFINITIVE DI CASSA (CS)	TOTALE PAGAMENTI (TP = PR+PC)	FONDO PLURIENNALE VINCOLATO (FPV)		TOTALE RESIDUI PASSIVI DA RIPORTARE (TR = EP+EC)
Titolo 1	Spese correnti	RS 96,50	PR 0,00	R -96,50		EP 0,00
		CP 300.000,00	PC 0,00	I 0,00	ECP 300.000,00	EC 0,00
		CS 300.000,00	TP 0,00	FPV 0,00		TR 0,00
<b>Totale Programma</b>	<b>07 Diritto allo studio</b>	<b>RS 96,50</b>	<b>PR 0,00</b>	<b>R -96,50</b>		<b>EP 0,00</b>
		<b>CP 300.000,00</b>	<b>PC 0,00</b>	<b>I 0,00</b>	<b>ECP 300.000,00</b>	<b>EC 0,00</b>
		<b>CS 300.000,00</b>	<b>TP 0,00</b>	<b>FPV 0,00</b>		<b>TR 0,00</b>
<b>TOTALE MISSIONE 04</b>	<b>Istruzione e diritto allo studio</b>	<b>RS 6.035.111,30</b>	<b>PR 1.067.912,04</b>	<b>R -4.955.594,03</b>		<b>EP 11.605,23</b>
		<b>CP 12.061.482,75</b>	<b>PC 1.990.293,59</b>	<b>I 3.110.279,01</b>	<b>ECP 7.869.490,25</b>	<b>EC 1.119.985,42</b>
		<b>CS 5.042.287,87</b>	<b>TP 3.058.205,63</b>	<b>FPV 1.081.713,49</b>		<b>TR 1.131.590,65</b>





## CONTO DEL BILANCIO 2015 - GESTIONE DELLE SPESE

MISSIONE, PROGRAMMA, TITOLO	DENOMINAZIONE	RESIDUI PASSIVI AL 1/1/2015 (RS)	PAGAMENTI IN C/RESIDUI (PR)	RIACCERTAMENTO RESIDUI (R)		RESIDUI PASSIVI DA ESERCIZI PRECEDENTI (EP = RS-PR+R)
		PREVISIONI DEFINITIVE DI COMPETENZA (CP)	PAGAMENTI IN C/COMPETENZA (PC)	IMPEGNI (I)	ECONOMIE DI COMPETENZA (ECP = CP-I-FPV)	RESIDUI PASSIVI DA ESERCIZIO DI COMPETENZA (EC = I-PC)
		PREVISIONI DEFINITIVE DI CASSA (CS)	TOTALE PAGAMENTI (TP = PR+PC)	FONDO PLURIENNALE VINCOLATO (FPV)		TOTALE RESIDUI PASSIVI DA RIPORTARE (TR = EP+EC)
<b>MISSIONE</b>	<b>05 Tutela e valorizzazione dei beni e attività culturali</b>					
<b>0501</b>	<b>Programma 01 Valorizzazione dei beni di interesse storico</b>					
	Titolo 1 Spese correnti	RS 15.934,90	PR 15.259,43	R -675,47		EP 0,00
		CP 131.647,60	PC 115.947,80	I 129.817,20	ECP 1.632,10	EC 13.869,40
		CS 146.925,03	TP 131.207,23	FPV 198,30		TR 13.869,40
	<b>Totale Programma</b>	<b>RS 15.934,90</b>	<b>PR 15.259,43</b>	<b>R -675,47</b>		<b>EP 0,00</b>
	<b>01 Valorizzazione dei beni di interesse storico</b>	<b>CP 131.647,60</b>	<b>PC 115.947,80</b>	<b>I 129.817,20</b>	<b>ECP 1.632,10</b>	<b>EC 13.869,40</b>
		<b>CS 146.925,03</b>	<b>TP 131.207,23</b>	<b>FPV 198,30</b>		<b>TR 13.869,40</b>
<b>0502</b>	<b>Programma 02 Attività culturali e interventi diversi nel settore culturale</b>					
	Titolo 1 Spese correnti	RS 15.096,12	PR 13.871,12	R -1.225,00		EP 0,00
		CP 69.749,11	PC 62.448,93	I 68.389,96	ECP 1.259,64	EC 5.941,03
		CS 83.620,23	TP 76.320,05	FPV 99,51		TR 5.941,03
	<b>Totale Programma</b>	<b>RS 15.096,12</b>	<b>PR 13.871,12</b>	<b>R -1.225,00</b>		<b>EP 0,00</b>
	<b>02 Attività culturali e interventi diversi nel settore culturale</b>	<b>CP 69.749,11</b>	<b>PC 62.448,93</b>	<b>I 68.389,96</b>	<b>ECP 1.259,64</b>	<b>EC 5.941,03</b>
		<b>CS 83.620,23</b>	<b>TP 76.320,05</b>	<b>FPV 99,51</b>		<b>TR 5.941,03</b>
<b>TOTALE MISSIONE 05</b>	<b>Tutela e valorizzazione dei beni e attività culturali</b>	<b>RS 31.031,02</b>	<b>PR 29.130,55</b>	<b>R -1.900,47</b>		<b>EP 0,00</b>
		<b>CP 201.396,71</b>	<b>PC 178.396,73</b>	<b>I 198.207,16</b>	<b>ECP 2.891,74</b>	<b>EC 19.810,43</b>
		<b>CS 230.545,26</b>	<b>TP 207.527,28</b>	<b>FPV 297,81</b>		<b>TR 19.810,43</b>



## CONTO DEL BILANCIO 2015 - GESTIONE DELLE SPESE

MISSIONE, PROGRAMMA, TITOLO	DENOMINAZIONE	RESIDUI PASSIVI AL 1/1/2015 (RS)		PAGAMENTI IN C/RESIDUI (PR)		RIACCERTAMENTO RESIDUI (R)		RESIDUI PASSIVI DA ESERCIZI PRECEDENTI (EP = RS-PR+R)			
		PREVISIONI DEFINITIVE DI COMPETENZA (CP)		PAGAMENTI IN C/COMPETENZA (PC)		IMPEGNI (I)		ECONOMIE DI COMPETENZA (ECP = CP-I-FPV)		RESIDUI PASSIVI DA ESERCIZIO DI COMPETENZA (EC = I-PC)	
		PREVISIONI DEFINITIVE DI CASSA (CS)		TOTALE PAGAMENTI (TP = PR+PC)		FONDO PLURIENNALE VINCOLATO (FPV)				TOTALE RESIDUI PASSIVI DA RIPORTARE (TR = EP+EC)	
<b>MISSIONE</b>	<b>06 Politiche giovanili, sport e tempo libero</b>										
<b>0601</b>	<b>Programma 01 Sport e tempo libero</b>										
	Titolo 1	Spese correnti	RS 15.793,99	PR 8.010,46	R -7.783,53			EP 0,00			
			CP 65.218,14	PC 53.562,34	I 62.419,72	ECP 2.584,52	EC 8.857,38				
			CS 73.228,60	TP 61.572,80	FPV 213,90		TR 8.857,38				
	<b>Totale Programma</b>	<b>01 Sport e tempo libero</b>	<b>RS 15.793,99</b>	<b>PR 8.010,46</b>	<b>R -7.783,53</b>		<b>EP 0,00</b>				
			<b>CP 65.218,14</b>	<b>PC 53.562,34</b>	<b>I 62.419,72</b>	<b>ECP 2.584,52</b>	<b>EC 8.857,38</b>				
			<b>CS 73.228,60</b>	<b>TP 61.572,80</b>	<b>FPV 213,90</b>		<b>TR 8.857,38</b>				
<b>0602</b>	<b>Programma 02 Giovani</b>										
	Titolo 2	Spese in conto capitale	RS 1.701.136,73	PR 0,00	R -1.701.133,73		EP 3,00				
			CP 933.532,30	PC 0,00	I 92.962,24	ECP 816.410,01	EC 92.962,24				
			CS 10.913,01	TP 0,00	FPV 24.160,05		TR 92.965,24				
	<b>Totale Programma</b>	<b>02 Giovani</b>	<b>RS 1.701.136,73</b>	<b>PR 0,00</b>	<b>R -1.701.133,73</b>		<b>EP 3,00</b>				
			<b>CP 933.532,30</b>	<b>PC 0,00</b>	<b>I 92.962,24</b>	<b>ECP 816.410,01</b>	<b>EC 92.962,24</b>				
			<b>CS 10.913,01</b>	<b>TP 0,00</b>	<b>FPV 24.160,05</b>		<b>TR 92.965,24</b>				
<b>TOTALE MISSIONE 06</b>	<b>06 Politiche giovanili, sport e tempo libero</b>		<b>RS 1.716.930,72</b>	<b>PR 8.010,46</b>	<b>R -1.708.917,26</b>		<b>EP 3,00</b>				
			<b>CP 998.750,44</b>	<b>PC 53.562,34</b>	<b>I 155.381,96</b>	<b>ECP 818.994,53</b>	<b>EC 101.819,62</b>				
			<b>CS 84.141,61</b>	<b>TP 61.572,80</b>	<b>FPV 24.373,95</b>		<b>TR 101.822,62</b>				



## CONTO DEL BILANCIO 2015 - GESTIONE DELLE SPESE

MISSIONE, PROGRAMMA, TITOLO	DENOMINAZIONE	RESIDUI PASSIVI AL 1/1/2015 (RS)		PAGAMENTI IN C/RESIDUI (PR)		RIACCERTAMENTO RESIDUI (R)		RESIDUI PASSIVI DA ESERCIZI PRECEDENTI (EP = RS-PR+R)		
		PREVISIONI DEFINITIVE DI COMPETENZA (CP)		PAGAMENTI IN C/COMPETENZA (PC)		IMPEGNI (I)		ECONOMIE DI COMPETENZA (ECP = CP-I-FPV)		
		PREVISIONI DEFINITIVE DI CASSA (CS)		TOTALE PAGAMENTI (TP = PR+PC)		FONDO PLURIENNALE VINCOLATO (FPV)		TOTALE RESIDUI PASSIVI DA RIPORTARE (TR = EP+EC)		
<b>MISSIONE</b>	<b>07 Turismo</b>									
<b>0701</b>	<b>Programma</b>	<b>01</b>	<b>Sviluppo e valorizzazione del turismo</b>							
	Titolo 1	Spese correnti	RS 261.194,81	PR 259.194,81	R -500,00			EP 1.500,00		
			CP 466.579,70	PC 418.885,21	I 442.897,40	ECP 2.801,95		EC 24.012,19		
			CS 727.274,51	TP 678.080,02	FPV 20.880,35			TR 25.512,19		
	Titolo 2	Spese in conto capitale	RS 0,00	PR 0,00	R 0,00			EP 0,00		
			CP 8.300.000,00	PC 0,00	I 0,00	ECP 8.300.000,00		EC 0,00		
			CS 0,00	TP 0,00	FPV 0,00			TR 0,00		
	<b>Totale Programma</b>	<b>01</b>	<b>RS 261.194,81</b>	<b>PR 259.194,81</b>	<b>R -500,00</b>			<b>EP 1.500,00</b>		
		<b>Sviluppo e valorizzazione del turismo</b>	<b>CP 8.766.579,70</b>	<b>PC 418.885,21</b>	<b>I 442.897,40</b>	<b>ECP 8.302.801,95</b>		<b>EC 24.012,19</b>		
			<b>CS 727.274,51</b>	<b>TP 678.080,02</b>	<b>FPV 20.880,35</b>			<b>TR 25.512,19</b>		
<b>TOTALE MISSIONE 07</b>	<b>Turismo</b>		<b>RS 261.194,81</b>	<b>PR 259.194,81</b>	<b>R -500,00</b>			<b>EP 1.500,00</b>		
			<b>CP 8.766.579,70</b>	<b>PC 418.885,21</b>	<b>I 442.897,40</b>	<b>ECP 8.302.801,95</b>		<b>EC 24.012,19</b>		
			<b>CS 727.274,51</b>	<b>TP 678.080,02</b>	<b>FPV 20.880,35</b>			<b>TR 25.512,19</b>		



## CONTO DEL BILANCIO 2015 - GESTIONE DELLE SPESE

MISSIONE, PROGRAMMA, TITOLO	DENOMINAZIONE	RESIDUI PASSIVI AL 1/1/2015 (RS)		PAGAMENTI IN C/RESIDUI (PR)		RIACCERTAMENTO RESIDUI (R)		RESIDUI PASSIVI DA ESERCIZI PRECEDENTI (EP = RS-PR+R)		
		PREVISIONI DEFINITIVE DI COMPETENZA (CP)		PAGAMENTI IN C/COMPETENZA (PC)		IMPEGNI (I)		ECONOMIE DI COMPETENZA (ECP = CP-I-FPV)		
		PREVISIONI DEFINITIVE DI CASSA (CS)		TOTALE PAGAMENTI (TP = PR+PC)		FONDO PLURIENNALE VINCOLATO (FPV)		TOTALE RESIDUI PASSIVI DA RIPORTARE (TR = EP+EC)		
<b>MISSIONE</b>	<b>08 Assetto del territorio ed edilizia abitativa</b>									
<b>0801</b>	<b>Programma 01 Urbanistica e assetto del territorio</b>									
	Titolo 1	Spese correnti	RS 1.493.911,88	PR 229.127,34	R -143.922,68			EP 1.120.861,86		
			CP 745.491,14	PC 653.927,97	I 695.971,90	ECP 19.459,62		EC 42.043,93		
			CS 2.095.480,34	TP 883.055,31	FPV 30.059,62			TR 1.162.905,79		
	<b>Totale Programma</b>	<b>01 Urbanistica e assetto del territorio</b>	<b>RS 1.493.911,88</b>	<b>PR 229.127,34</b>	<b>R -143.922,68</b>			<b>EP 1.120.861,86</b>		
			<b>CP 745.491,14</b>	<b>PC 653.927,97</b>	<b>I 695.971,90</b>	<b>ECP 19.459,62</b>		<b>EC 42.043,93</b>		
			<b>CS 2.095.480,34</b>	<b>TP 883.055,31</b>	<b>FPV 30.059,62</b>			<b>TR 1.162.905,79</b>		
<b>TOTALE MISSIONE 08</b>	<b>Assetto del territorio ed edilizia abitativa</b>		<b>RS 1.493.911,88</b>	<b>PR 229.127,34</b>	<b>R -143.922,68</b>			<b>EP 1.120.861,86</b>		
			<b>CP 745.491,14</b>	<b>PC 653.927,97</b>	<b>I 695.971,90</b>	<b>ECP 19.459,62</b>		<b>EC 42.043,93</b>		
			<b>CS 2.095.480,34</b>	<b>TP 883.055,31</b>	<b>FPV 30.059,62</b>			<b>TR 1.162.905,79</b>		



## CONTO DEL BILANCIO 2015 - GESTIONE DELLE SPESE

MISSIONE, PROGRAMMA, TITOLO	DENOMINAZIONE	RESIDUI PASSIVI AL 1/1/2015 (RS)		PAGAMENTI IN C/RESIDUI (PR)		RIACCERTAMENTO RESIDUI (R)		RESIDUI PASSIVI DA ESERCIZI PRECEDENTI (EP = RS-PR+R)			
		PREVISIONI DEFINITIVE DI COMPETENZA (CP)		PAGAMENTI IN C/COMPETENZA (PC)		IMPEGNI (I)		ECONOMIE DI COMPETENZA (ECP = CP-I-FPV)		RESIDUI PASSIVI DA ESERCIZIO DI COMPETENZA (EC = I-PC)	
		PREVISIONI DEFINITIVE DI CASSA (CS)		TOTALE PAGAMENTI (TP = PR+PC)		FONDO PLURIENNALE VINCOLATO (FPV)				TOTALE RESIDUI PASSIVI DA RIPORTARE (TR = EP+EC)	
<b>MISSIONE 09 Sviluppo sostenibile e tutela del territorio e dell'ambiente</b>											
<b>0901</b>	<b>Programma 01 Difesa del suolo</b>										
	Titolo 1 Spese correnti	RS 72.016,18	PR 53.803,93	R -18.212,25				EP 0,00			
		CP 691.751,82	PC 595.944,59	I 614.361,80	ECP 8.499,86			EC 18.417,21			
		CS 745.555,75	TP 649.748,52	FPV 68.890,16				TR 18.417,21			
	Titolo 2 Spese in conto capitale	RS 0,00	PR 0,00	R 0,00				EP 0,00			
		CP 23.032.352,00	PC 0,00	I 0,00	ECP 23.032.352,00			EC 0,00			
		CS 0,00	TP 0,00	FPV 0,00				TR 0,00			
	<b>Totale Programma 01 Difesa del suolo</b>	<b>RS 72.016,18</b>	<b>PR 53.803,93</b>	<b>R -18.212,25</b>	<b>ECP 23.040.851,86</b>			<b>EP 0,00</b>	<b>EC 18.417,21</b>	<b>TR 18.417,21</b>	
		<b>CP 23.724.103,82</b>	<b>PC 595.944,59</b>	<b>I 614.361,80</b>				<b>EC 18.417,21</b>			
		<b>CS 745.555,75</b>	<b>TP 649.748,52</b>	<b>FPV 68.890,16</b>				<b>TR 18.417,21</b>			
<b>0902</b>	<b>Programma 02 Tutela, valorizzazione e recupero ambientale</b>										
	Titolo 1 Spese correnti	RS 203.809,54	PR 175.374,26	R -27.507,92				EP 927,36			
		CP 284.422,82	PC 163.218,97	I 220.264,05	ECP 48.680,28			EC 57.045,08			
		CS 460.724,44	TP 338.593,23	FPV 15.478,49				TR 57.972,44			
	Titolo 2 Spese in conto capitale	RS 115.834,51	PR 0,00	R -115.834,51				EP 0,00			
		CP 115.834,51	PC 0,00	I 6.529,95	ECP 80.115,57			EC 6.529,95			
		CS 115.834,51	TP 0,00	FPV 29.188,99				TR 6.529,95			
	<b>Totale Programma 02 Tutela, valorizzazione e recupero ambientale</b>	<b>RS 319.644,05</b>	<b>PR 175.374,26</b>	<b>R -143.342,43</b>	<b>ECP 128.795,85</b>			<b>EP 927,36</b>	<b>EC 63.575,03</b>	<b>TR 64.502,39</b>	
		<b>CP 400.257,33</b>	<b>PC 163.218,97</b>	<b>I 226.794,00</b>				<b>EC 63.575,03</b>			
		<b>CS 576.558,95</b>	<b>TP 338.593,23</b>	<b>FPV 44.667,48</b>				<b>TR 64.502,39</b>			
<b>0903</b>	<b>Programma 03 Rifiuti</b>										
	Titolo 1 Spese correnti	RS 85.533,79	PR 19.217,38	R -66.316,41				EP 0,00			
		CP 235.591,70	PC 134.236,63	I 152.659,96	ECP 34.390,71			EC 18.423,33			
		CS 254.809,08	TP 153.454,01	FPV 48.541,03				TR 18.423,33			
	Titolo 2 Spese in conto capitale	RS 0,00	PR 0,00	R 0,00				EP 0,00			
		CP 9.680.165,00	PC 0,00	I 0,00	ECP 9.680.165,00			EC 0,00			
		CS 0,00	TP 0,00	FPV 0,00				TR 0,00			



## CONTO DEL BILANCIO 2015 - GESTIONE DELLE SPESE

MISSIONE, PROGRAMMA, TITOLO	DENOMINAZIONE	RESIDUI PASSIVI AL 1/1/2015 (RS)	PAGAMENTI IN C/RESIDUI (PR)	RIACCERTAMENTO RESIDUI (R)		RESIDUI PASSIVI DA ESERCIZI PRECEDENTI (EP = RS-PR+R)		
		PREVISIONI DEFINITIVE DI COMPETENZA (CP)	PAGAMENTI IN C/COMPETENZA (PC)	IMPEGNI (I)	ECONOMIE DI COMPETENZA (ECP = CP-I-FPV)	RESIDUI PASSIVI DA ESERCIZIO DI COMPETENZA (EC = I-PC)		
		PREVISIONI DEFINITIVE DI CASSA (CS)	TOTALE PAGAMENTI (TP = PR+PC)	FONDO PLURIENNALE VINCOLATO (FPV)		TOTALE RESIDUI PASSIVI DA RIPORTARE (TR = EP+EC)		
0905	Titolo 3	Spese per incremento attività finanziarie	RS 0,00	PR 0,00	R 0,00		EP 0,00	
			CP 0,00	PC 0,00	I 0,00	ECP 0,00	EC 0,00	
			CS 0,00	TP 0,00	FPV 0,00		TR 0,00	
	<b>Totale Programma</b>	<b>03 Rifiuti</b>	<b>RS 85.533,79</b>	<b>PR 19.217,38</b>	<b>R -66.316,41</b>		<b>EP 0,00</b>	
			<b>CP 9.915.756,70</b>	<b>PC 134.236,63</b>	<b>I 152.659,96</b>	<b>ECP 9.714.555,71</b>	<b>EC 18.423,33</b>	
			<b>CS 254.809,08</b>	<b>TP 153.454,01</b>	<b>FPV 48.541,03</b>		<b>TR 18.423,33</b>	
	<b>Programma</b>	<b>05 Aree protette, parchi naturali, protezione naturalistica e forestazione</b>						
	Titolo 1	Spese correnti	RS 120.469,23	PR 57.414,57	R -63.054,66		EP 0,00	
			CP 879.819,26	PC 723.309,23	I 753.880,29	ECP 73.368,29	EC 30.571,06	
			CS 937.233,83	TP 780.723,80	FPV 52.570,68		TR 30.571,06	
	Titolo 2	Spese in conto capitale	RS 31.406,89	PR 0,00	R -31.406,89		EP 0,00	
			CP 106.406,89	PC 29.119,67	I 29.119,67	ECP 77.287,22	EC 0,00	
		CS 31.406,89	TP 29.119,67	FPV 0,00		TR 0,00		
<b>Totale Programma</b>	<b>05 Aree protette, parchi naturali, protezione naturalistica e forestazione</b>	<b>RS 151.876,12</b>	<b>PR 57.414,57</b>	<b>R -94.461,55</b>		<b>EP 0,00</b>		
		<b>CP 986.226,15</b>	<b>PC 752.428,90</b>	<b>I 782.999,96</b>	<b>ECP 150.655,51</b>	<b>EC 30.571,06</b>		
		<b>CS 968.640,72</b>	<b>TP 809.843,47</b>	<b>FPV 52.570,68</b>		<b>TR 30.571,06</b>		
0906	<b>Programma</b>	<b>06 Tutela e valorizzazione delle risorse idriche</b>						
	Titolo 1	Spese correnti	RS 882.214,28	PR 31.963,64	R -428.994,45		EP 421.256,19	
			CP 239.512,90	PC 184.726,49	I 190.692,95	ECP 22.817,91	EC 5.966,46	
			CS 1.112.184,38	TP 216.690,13	FPV 26.002,04		TR 427.222,65	
	<b>Totale Programma</b>	<b>06 Tutela e valorizzazione delle risorse idriche</b>	<b>RS 882.214,28</b>	<b>PR 31.963,64</b>	<b>R -428.994,45</b>		<b>EP 421.256,19</b>	
			<b>CP 239.512,90</b>	<b>PC 184.726,49</b>	<b>I 190.692,95</b>	<b>ECP 22.817,91</b>	<b>EC 5.966,46</b>	
			<b>CS 1.112.184,38</b>	<b>TP 216.690,13</b>	<b>FPV 26.002,04</b>		<b>TR 427.222,65</b>	
	0908	<b>Programma</b>	<b>08 Qualità dell'aria e riduzione dell'inquinamento</b>					
		Titolo 1	Spese correnti	RS 12.995,02	PR 6.678,86	R -6.316,16		EP 0,00
				CP 121.901,78	PC 104.757,97	I 110.122,20	ECP 11.779,58	EC 5.364,23
				CS 128.580,64	TP 111.436,83	FPV 0,00		TR 5.364,23
		<b>Totale Programma</b>	<b>08 Qualità dell'aria e riduzione dell'inquinamento</b>	<b>RS 12.995,02</b>	<b>PR 6.678,86</b>	<b>R -6.316,16</b>		<b>EP 0,00</b>
			<b>CP 121.901,78</b>	<b>PC 104.757,97</b>	<b>I 110.122,20</b>	<b>ECP 11.779,58</b>	<b>EC 5.364,23</b>	
			<b>CS 128.580,64</b>	<b>TP 111.436,83</b>	<b>FPV 0,00</b>		<b>TR 5.364,23</b>	



## CONTO DEL BILANCIO 2015 - GESTIONE DELLE SPESE

MISSIONE, PROGRAMMA, TITOLO	DENOMINAZIONE	RESIDUI PASSIVI AL 1/1/2015 (RS)	PAGAMENTI IN C/RESIDUI (PR)	RIACCERTAMENTO RESIDUI (R)		RESIDUI PASSIVI DA ESERCIZI PRECEDENTI (EP = RS-PR+R)
		PREVISIONI DEFINITIVE DI COMPETENZA (CP)	PAGAMENTI IN C/COMPETENZA (PC)	IMPEGNI (I)	ECONOMIE DI COMPETENZA (ECP = CP-I-FPV)	RESIDUI PASSIVI DA ESERCIZIO DI COMPETENZA (EC = I-PC)
		PREVISIONI DEFINITIVE DI CASSA (CS)	TOTALE PAGAMENTI (TP = PR+PC)	FONDO PLURIENNALE VINCOLATO (FPV)		TOTALE RESIDUI PASSIVI DA RIPORTARE (TR = EP+EC)
<i>TOTALE MISSIONE 09</i>	<i>Sviluppo sostenibile e tutela del territorio e dell'ambiente</i>	RS 1.524.279,44	PR 344.452,64	R -757.643,25	ECP 33.069.456,42	EP 422.183,55
		CP 35.387.758,68	PC 1.935.313,55	I 2.077.630,87		EC 142.317,32
		CS 3.786.329,52	TP 2.279.766,19	FPV 240.671,39		TR 564.500,87



## CONTO DEL BILANCIO 2015 - GESTIONE DELLE SPESE

MISSIONE, PROGRAMMA, TITOLO	DENOMINAZIONE	RESIDUI PASSIVI AL 1/1/2015 (RS)		PAGAMENTI IN C/RESIDUI (PR)		RIACCERTAMENTO RESIDUI (R)		RESIDUI PASSIVI DA ESERCIZI PRECEDENTI (EP = RS-PR+R)			
		PREVISIONI DEFINITIVE DI COMPETENZA (CP)		PAGAMENTI IN C/COMPETENZA (PC)		IMPEGNI (I)		ECONOMIE DI COMPETENZA (ECP = CP-I-FPV)		RESIDUI PASSIVI DA ESERCIZIO DI COMPETENZA (EC = I-PC)	
		PREVISIONI DEFINITIVE DI CASSA (CS)		TOTALE PAGAMENTI (TP = PR+PC)		FONDO PLURIENNALE VINCOLATO (FPV)				TOTALE RESIDUI PASSIVI DA RIPORTARE (TR = EP+EC)	
<b>MISSIONE</b>	<b>10 Trasporti e diritto alla mobilità</b>										
<b>1002 Programma</b>	<b>02 Trasporto pubblico locale</b>										
Titolo 1	Spese correnti	RS	6.558,91	PR	3.299,97	R	-3.258,94		EP	0,00	
		CP	12.855,44	PC	4.526,08	I	4.723,17	ECP	8.132,27	EC	197,09
		CS	16.155,41	TP	7.826,05	FPV	0,00			TR	197,09
<b>Totale Programma</b>	<b>02 Trasporto pubblico locale</b>	<b>RS</b>	<b>6.558,91</b>	<b>PR</b>	<b>3.299,97</b>	<b>R</b>	<b>-3.258,94</b>		<b>EP</b>	<b>0,00</b>	
		<b>CP</b>	<b>12.855,44</b>	<b>PC</b>	<b>4.526,08</b>	<b>I</b>	<b>4.723,17</b>	<b>ECP</b>	<b>8.132,27</b>	<b>EC</b>	<b>197,09</b>
		<b>CS</b>	<b>16.155,41</b>	<b>TP</b>	<b>7.826,05</b>	<b>FPV</b>	<b>0,00</b>			<b>TR</b>	<b>197,09</b>
<b>1005 Programma</b>	<b>05 Viabilità e infrastrutture stradali</b>										
Titolo 1	Spese correnti	RS	526.633,92	PR	447.729,26	R	-78.904,66		EP	0,00	
		CP	3.585.569,22	PC	2.923.078,94	I	3.275.861,67	ECP	116.939,94	EC	352.782,73
		CS	4.033.298,48	TP	3.370.808,20	FPV	192.767,61			TR	352.782,73
Titolo 2	Spese in conto capitale	RS	39.449.348,85	PR	1.787.578,17	R	-37.537.529,39		EP	124.241,29	
		CP	225.747.438,24	PC	1.560.156,93	I	3.068.665,95	ECP	193.458.459,30	EC	1.508.509,02
		CS	6.470.093,87	TP	3.347.735,10	FPV	29.220.312,99			TR	1.632.750,31
<b>Totale Programma</b>	<b>05 Viabilità e infrastrutture stradali</b>	<b>RS</b>	<b>39.975.982,77</b>	<b>PR</b>	<b>2.235.307,43</b>	<b>R</b>	<b>-37.616.434,05</b>		<b>EP</b>	<b>124.241,29</b>	
		<b>CP</b>	<b>229.333.007,46</b>	<b>PC</b>	<b>4.483.235,87</b>	<b>I</b>	<b>6.344.527,62</b>	<b>ECP</b>	<b>193.575.399,24</b>	<b>EC</b>	<b>1.861.291,75</b>
		<b>CS</b>	<b>10.503.392,35</b>	<b>TP</b>	<b>6.718.543,30</b>	<b>FPV</b>	<b>29.413.080,60</b>			<b>TR</b>	<b>1.985.533,04</b>
<b>TOTALE MISSIONE 10</b>	<b>Trasporti e diritto alla mobilità</b>	<b>RS</b>	<b>39.982.541,68</b>	<b>PR</b>	<b>2.238.607,40</b>	<b>R</b>	<b>-37.619.692,99</b>		<b>EP</b>	<b>124.241,29</b>	
		<b>CP</b>	<b>229.345.862,90</b>	<b>PC</b>	<b>4.487.761,95</b>	<b>I</b>	<b>6.349.250,79</b>	<b>ECP</b>	<b>193.583.531,51</b>	<b>EC</b>	<b>1.861.488,84</b>
		<b>CS</b>	<b>10.519.547,76</b>	<b>TP</b>	<b>6.726.369,35</b>	<b>FPV</b>	<b>29.413.080,60</b>			<b>TR</b>	<b>1.985.730,13</b>





## CONTO DEL BILANCIO 2015 - GESTIONE DELLE SPESE

MISSIONE, PROGRAMMA, TITOLO	DENOMINAZIONE	RESIDUI PASSIVI AL 1/1/2015 (RS)	PAGAMENTI IN C/RESIDUI (PR)	RIACCERTAMENTO RESIDUI (R)		RESIDUI PASSIVI DA ESERCIZI PRECEDENTI (EP = RS-PR+R)
		PREVISIONI DEFINITIVE DI COMPETENZA (CP)	PAGAMENTI IN C/COMPETENZA (PC)	IMPEGNI (I)	ECONOMIE DI COMPETENZA (ECP = CP-I-FPV)	RESIDUI PASSIVI DA ESERCIZIO DI COMPETENZA (EC = I-PC)
		PREVISIONI DEFINITIVE DI CASSA (CS)	TOTALE PAGAMENTI (TP = PR+PC)	FONDO PLURIENNALE VINCOLATO (FPV)		TOTALE RESIDUI PASSIVI DA RIPORTARE (TR = EP+EC)
<b>MISSIONE</b>	<b>11 Soccorso civile</b>					
<b>1101</b>	<b>Programma 01 Sistema di protezione civile</b>					
	Titolo 1 Spese correnti	RS 90.596,23	PR 78.030,69	R -12.565,54		EP 0,00
		CP 449.931,22	PC 322.827,45	I 368.578,96	ECP 29.458,09	EC 45.751,51
		CS 527.961,91	TP 400.858,14	FPV 51.894,17		TR 45.751,51
	<b>Totale Programma 01 Sistema di protezione civile</b>	<b>RS 90.596,23</b>	<b>PR 78.030,69</b>	<b>R -12.565,54</b>		<b>EP 0,00</b>
		<b>CP 449.931,22</b>	<b>PC 322.827,45</b>	<b>I 368.578,96</b>	<b>ECP 29.458,09</b>	<b>EC 45.751,51</b>
		<b>CS 527.961,91</b>	<b>TP 400.858,14</b>	<b>FPV 51.894,17</b>		<b>TR 45.751,51</b>
<b>TOTALE MISSIONE 11</b>	<b>Soccorso civile</b>	<b>RS 90.596,23</b>	<b>PR 78.030,69</b>	<b>R -12.565,54</b>		<b>EP 0,00</b>
		<b>CP 449.931,22</b>	<b>PC 322.827,45</b>	<b>I 368.578,96</b>	<b>ECP 29.458,09</b>	<b>EC 45.751,51</b>
		<b>CS 527.961,91</b>	<b>TP 400.858,14</b>	<b>FPV 51.894,17</b>		<b>TR 45.751,51</b>



## CONTO DEL BILANCIO 2015 - GESTIONE DELLE SPESE

MISSIONE, PROGRAMMA, TITOLO	DENOMINAZIONE	RESIDUI PASSIVI AL 1/1/2015 (RS)		PAGAMENTI IN C/RESIDUI (PR)		RIACCERTAMENTO RESIDUI (R)		RESIDUI PASSIVI DA ESERCIZI PRECEDENTI (EP = RS-PR+R)			
		PREVISIONI DEFINITIVE DI COMPETENZA (CP)		PAGAMENTI IN C/COMPETENZA (PC)		IMPEGNI (I)		ECONOMIE DI COMPETENZA (ECP = CP-I-FPV)		RESIDUI PASSIVI DA ESERCIZIO DI COMPETENZA (EC = I-PC)	
		PREVISIONI DEFINITIVE DI CASSA (CS)		TOTALE PAGAMENTI (TP = PR+PC)		FONDO PLURIENNALE VINCOLATO (FPV)				TOTALE RESIDUI PASSIVI DA RIPORTARE (TR = EP+EC)	
<b>MISSIONE</b>	<b>12 Diritti sociali, politiche sociali e famiglia</b>										
<b>1202</b>	<b>Programma</b>	<b>02</b>	<b>Interventi per la disabilità</b>								
	Titolo 1		Spese correnti	RS 408.697,16	PR 408.697,16	R 0,00			EP 0,00		
				CP 1.481.282,60	PC 1.064.869,24	I 1.406.419,46	ECP 74.863,14		EC 341.550,22		
				CS 1.889.979,76	TP 1.473.566,40	FPV 0,00			TR 341.550,22		
	<b>Totale Programma</b>	<b>02</b>	<b>Interventi per la disabilità</b>	<b>RS 408.697,16</b>	<b>PR 408.697,16</b>	<b>R 0,00</b>			<b>EP 0,00</b>		
				<b>CP 1.481.282,60</b>	<b>PC 1.064.869,24</b>	<b>I 1.406.419,46</b>	<b>ECP 74.863,14</b>		<b>EC 341.550,22</b>		
				<b>CS 1.889.979,76</b>	<b>TP 1.473.566,40</b>	<b>FPV 0,00</b>			<b>TR 341.550,22</b>		
<b>1204</b>	<b>Programma</b>	<b>04</b>	<b>Interventi per soggetti a rischio di esclusione sociale</b>								
	Titolo 1		Spese correnti	RS 262.150,00	PR 170.170,00	R -91.980,00			EP 0,00		
				CP 593.880,00	PC 329.280,00	I 493.500,00	ECP 0,00		EC 164.220,00		
				CS 764.050,00	TP 499.450,00	FPV 100.380,00			TR 164.220,00		
	<b>Totale Programma</b>	<b>04</b>	<b>Interventi per soggetti a rischio di esclusione sociale</b>	<b>RS 262.150,00</b>	<b>PR 170.170,00</b>	<b>R -91.980,00</b>			<b>EP 0,00</b>		
				<b>CP 593.880,00</b>	<b>PC 329.280,00</b>	<b>I 493.500,00</b>	<b>ECP 0,00</b>		<b>EC 164.220,00</b>		
				<b>CS 764.050,00</b>	<b>TP 499.450,00</b>	<b>FPV 100.380,00</b>			<b>TR 164.220,00</b>		
<b>1205</b>	<b>Programma</b>	<b>05</b>	<b>Interventi per le famiglie</b>								
	Titolo 1		Spese correnti	RS 0,00	PR 0,00	R 0,00			EP 0,00		
				CP 0,00	PC 0,00	I 0,00	ECP 0,00		EC 0,00		
				CS 0,00	TP 0,00	FPV 0,00			TR 0,00		
	<b>Totale Programma</b>	<b>05</b>	<b>Interventi per le famiglie</b>	<b>RS 0,00</b>	<b>PR 0,00</b>	<b>R 0,00</b>			<b>EP 0,00</b>		
				<b>CP 0,00</b>	<b>PC 0,00</b>	<b>I 0,00</b>	<b>ECP 0,00</b>		<b>EC 0,00</b>		
				<b>CS 0,00</b>	<b>TP 0,00</b>	<b>FPV 0,00</b>			<b>TR 0,00</b>		
<b>1207</b>	<b>Programma</b>	<b>07</b>	<b>Programmazione e governo della rete dei servizi sociosanitari e sociali</b>								
	Titolo 1		Spese correnti	RS 231.260,31	PR 122.934,67	R -74.825,64			EP 33.500,00		
				CP 635.367,03	PC 385.134,11	I 522.830,84	ECP 3.796,24		EC 137.696,73		
				CS 791.801,70	TP 508.068,78	FPV 108.739,95			TR 171.196,73		



## CONTO DEL BILANCIO 2015 - GESTIONE DELLE SPESE

MISSIONE, PROGRAMMA, TITOLO	DENOMINAZIONE	RESIDUI PASSIVI AL 1/1/2015 (RS)	PAGAMENTI IN C/RESIDUI (PR)	RIACCERTAMENTO RESIDUI (R)		RESIDUI PASSIVI DA ESERCIZI PRECEDENTI (EP = RS-PR+R)
		PREVISIONI DEFINITIVE DI COMPETENZA (CP)	PAGAMENTI IN C/COMPETENZA (PC)	IMPEGNI (I)	ECONOMIE DI COMPETENZA (ECP = CP-I-FPV)	RESIDUI PASSIVI DA ESERCIZIO DI COMPETENZA (EC = I-PC)
		PREVISIONI DEFINITIVE DI CASSA (CS)	TOTALE PAGAMENTI (TP = PR+PC)	FONDO PLURIENNALE VINCOLATO (FPV)		TOTALE RESIDUI PASSIVI DA RIPORTARE (TR = EP+EC)
Totale Programma	07 Programmazione e governo della rete dei servizi socio-sanitari e sociali	RS 231.260,31	PR 122.934,67	R -74.825,64		EP 33.500,00
		CP 635.367,03	PC 385.134,11	I 522.830,84	ECP 3.796,24	EC 137.696,73
		CS 791.801,70	TP 508.068,78	FPV 108.739,95		TR 171.196,73
TOTALE MISSIONE 12	Diritti sociali, politiche sociali e famiglia	RS 902.107,47	PR 701.801,83	R -166.805,64		EP 33.500,00
		CP 2.710.529,63	PC 1.779.283,35	I 2.422.750,30	ECP 78.659,38	EC 643.466,95
		CS 3.445.831,46	TP 2.481.085,18	FPV 209.119,95		TR 676.966,95



## CONTO DEL BILANCIO 2015 - GESTIONE DELLE SPESE

MISSIONE, PROGRAMMA, TITOLO	DENOMINAZIONE	RESIDUI PASSIVI AL 1/1/2015 (RS)	PAGAMENTI IN C/RESIDUI (PR)	RIACCERTAMENTO RESIDUI (R)		RESIDUI PASSIVI DA ESERCIZI PRECEDENTI (EP = RS-PR+R)
		PREVISIONI DEFINITIVE DI COMPETENZA (CP)	PAGAMENTI IN C/COMPETENZA (PC)	IMPEGNI (I)	ECONOMIE DI COMPETENZA (ECP = CP-I-FPV)	RESIDUI PASSIVI DA ESERCIZIO DI COMPETENZA (EC = I-PC)
		PREVISIONI DEFINITIVE DI CASSA (CS)	TOTALE PAGAMENTI (TP = PR+PC)	FONDO PLURIENNALE VINCOLATO (FPV)		TOTALE RESIDUI PASSIVI DA RIPORTARE (TR = EP+EC)
<b>MISSIONE 14 Sviluppo economico e competitività</b>						
<b>1401</b>	<b>Programma 01</b>	<b>Industria PMI e Artigianato</b>				
	Titolo 1	Spese correnti	RS 62.503,16	PR 61.484,55	R -1.018,61	EP 0,00
			CP 226.495,58	PC 200.961,04	I 214.909,66	ECP 10.932,75
			CS 287.980,13	TP 262.445,59	FPV 653,17	EC 13.948,62
			<b>RS 62.503,16</b>	<b>PR 61.484,55</b>	<b>R -1.018,61</b>	<b>EP 0,00</b>
	<b>Totale Programma 01</b>	<b>Industria PMI e Artigianato</b>	<b>CP 226.495,58</b>	<b>PC 200.961,04</b>	<b>I 214.909,66</b>	<b>ECP 10.932,75</b>
			<b>CS 287.980,13</b>	<b>TP 262.445,59</b>	<b>FPV 653,17</b>	<b>EC 13.948,62</b>
<b>TOTALE MISSIONE 14</b>		<b>Sviluppo economico e competitività</b>	<b>RS 62.503,16</b>	<b>PR 61.484,55</b>	<b>R -1.018,61</b>	<b>EP 0,00</b>
			<b>CP 226.495,58</b>	<b>PC 200.961,04</b>	<b>I 214.909,66</b>	<b>ECP 10.932,75</b>
			<b>CS 287.980,13</b>	<b>TP 262.445,59</b>	<b>FPV 653,17</b>	<b>EC 13.948,62</b>



## CONTO DEL BILANCIO 2015 - GESTIONE DELLE SPESE

MISSIONE, PROGRAMMA, TITOLO	DENOMINAZIONE	RESIDUI PASSIVI AL 1/1/2015 (RS)		PAGAMENTI IN C/RESIDUI (PR)		RIACCERTAMENTO RESIDUI (R)		RESIDUI PASSIVI DA ESERCIZI PRECEDENTI (EP = RS-PR+R)			
		PREVISIONI DEFINITIVE DI COMPETENZA (CP)		PAGAMENTI IN C/COMPETENZA (PC)		IMPEGNI (I)		ECONOMIE DI COMPETENZA (ECP = CP-I-FPV)		RESIDUI PASSIVI DA ESERCIZIO DI COMPETENZA (EC = I-PC)	
		PREVISIONI DEFINITIVE DI CASSA (CS)		TOTALE PAGAMENTI (TP = PR+PC)		FONDO PLURIENNALE VINCOLATO (FPV)				TOTALE RESIDUI PASSIVI DA RIPORTARE (TR = EP+EC)	
<b>MISSIONE</b>	<b>15 Politiche per il lavoro e la formazione professionale</b>										
<b>1501</b>	<b>Programma 01 Servizi per lo sviluppo del mercato del lavoro</b>										
	Titolo 1	Spese correnti	RS 186.118,26	PR 184.131,52	R -1.986,74			EP 0,00			
			CP 238.197,77	PC 208.645,70	I 209.440,44	ECP 7.135,19	EC 794,74				
			CS 422.329,29	TP 392.777,22	FPV 21.622,14		TR 794,74				
	<b>Totale Programma</b>	<b>01 Servizi per lo sviluppo del mercato del lavoro</b>	<b>RS 186.118,26</b>	<b>PR 184.131,52</b>	<b>R -1.986,74</b>		<b>EP 0,00</b>				
			<b>CP 238.197,77</b>	<b>PC 208.645,70</b>	<b>I 209.440,44</b>	<b>ECP 7.135,19</b>	<b>EC 794,74</b>				
			<b>CS 422.329,29</b>	<b>TP 392.777,22</b>	<b>FPV 21.622,14</b>		<b>TR 794,74</b>				
<b>1502</b>	<b>Programma 02 Formazione professionale</b>										
	Titolo 1	Spese correnti	RS 37.044,46	PR 36.544,46	R -500,00		EP 0,00				
			CP 318.990,99	PC 274.314,04	I 295.928,16	ECP 2.274,04	EC 21.614,12				
			CS 355.535,45	TP 310.858,50	FPV 20.788,79		TR 21.614,12				
	<b>Totale Programma</b>	<b>02 Formazione professionale</b>	<b>RS 37.044,46</b>	<b>PR 36.544,46</b>	<b>R -500,00</b>		<b>EP 0,00</b>				
			<b>CP 318.990,99</b>	<b>PC 274.314,04</b>	<b>I 295.928,16</b>	<b>ECP 2.274,04</b>	<b>EC 21.614,12</b>				
			<b>CS 355.535,45</b>	<b>TP 310.858,50</b>	<b>FPV 20.788,79</b>		<b>TR 21.614,12</b>				
<b>1503</b>	<b>Programma 03 Sostegno all'occupazione</b>										
	Titolo 1	Spese correnti	RS 2.300,00	PR 0,00	R -2.300,00		EP 0,00				
			CP 13.500,00	PC 0,00	I 2.835,00	ECP 10.665,00	EC 2.835,00				
			CS 13.500,00	TP 0,00	FPV 0,00		TR 2.835,00				
	<b>Totale Programma</b>	<b>03 Sostegno all'occupazione</b>	<b>RS 2.300,00</b>	<b>PR 0,00</b>	<b>R -2.300,00</b>		<b>EP 0,00</b>				
			<b>CP 13.500,00</b>	<b>PC 0,00</b>	<b>I 2.835,00</b>	<b>ECP 10.665,00</b>	<b>EC 2.835,00</b>				
			<b>CS 13.500,00</b>	<b>TP 0,00</b>	<b>FPV 0,00</b>		<b>TR 2.835,00</b>				
<b>TOTALE MISSIONE 15</b>	<b>15 Politiche per il lavoro e la formazione professionale</b>		<b>RS 225.462,72</b>	<b>PR 220.675,98</b>	<b>R -4.786,74</b>		<b>EP 0,00</b>				
			<b>CP 570.688,76</b>	<b>PC 482.959,74</b>	<b>I 508.203,60</b>	<b>ECP 20.074,23</b>	<b>EC 25.243,86</b>				
			<b>CS 791.364,74</b>	<b>TP 703.635,72</b>	<b>FPV 42.410,93</b>		<b>TR 25.243,86</b>				



## CONTO DEL BILANCIO 2015 - GESTIONE DELLE SPESE

MISSIONE, PROGRAMMA, TITOLO	DENOMINAZIONE	RESIDUI PASSIVI AL 1/1/2015 (RS)		PAGAMENTI IN C/RESIDUI (PR)		RIACCERTAMENTO RESIDUI (R)		RESIDUI PASSIVI DA ESERCIZI PRECEDENTI (EP = RS-PR+R)			
		PREVISIONI DEFINITIVE DI COMPETENZA (CP)		PAGAMENTI IN C/COMPETENZA (PC)		IMPEGNI (I)		ECONOMIE DI COMPETENZA (ECP = CP-I-FPV)		RESIDUI PASSIVI DA ESERCIZIO DI COMPETENZA (EC = I-PC)	
		PREVISIONI DEFINITIVE DI CASSA (CS)		TOTALE PAGAMENTI (TP = PR+PC)		FONDO PLURIENNALE VINCOLATO (FPV)				TOTALE RESIDUI PASSIVI DA RIPORTARE (TR = EP+EC)	
<b>MISSIONE</b>	<b>16 Agricoltura, politiche agroalimentari e pesca</b>										
<b>1601</b>	<b>Programma 01 Sviluppo del settore agricolo e del sistema agroalimentare</b>										
	Titolo 1	Spese correnti	RS 17.492,34	PR 17.116,07	R -376,27			EP 0,00			
			CP 82.777,84	PC 72.354,01	I 76.632,80	ECP 6.040,84		EC 4.278,79			
			CS 99.893,91	TP 89.470,08	FPV 104,20			TR 4.278,79			
	<b>Totale Programma</b>	<b>01 Sviluppo del settore agricolo e del sistema agroalimentare</b>	<b>RS 17.492,34</b>	<b>PR 17.116,07</b>	<b>R -376,27</b>			<b>EP 0,00</b>			
			<b>CP 82.777,84</b>	<b>PC 72.354,01</b>	<b>I 76.632,80</b>	<b>ECP 6.040,84</b>		<b>EC 4.278,79</b>			
			<b>CS 99.893,91</b>	<b>TP 89.470,08</b>	<b>FPV 104,20</b>			<b>TR 4.278,79</b>			
<b>1602</b>	<b>Programma 02 Caccia e pesca</b>										
	Titolo 1	Spese correnti	RS 334.509,71	PR 17.693,08	R -316.816,63			EP 0,00			
			CP 471.427,48	PC 135.307,81	I 183.816,27	ECP 58.368,28		EC 48.508,46			
			CS 491.841,67	TP 153.000,89	FPV 229.242,93			TR 48.508,46			
	<b>Totale Programma</b>	<b>02 Caccia e pesca</b>	<b>RS 334.509,71</b>	<b>PR 17.693,08</b>	<b>R -316.816,63</b>			<b>EP 0,00</b>			
			<b>CP 471.427,48</b>	<b>PC 135.307,81</b>	<b>I 183.816,27</b>	<b>ECP 58.368,28</b>		<b>EC 48.508,46</b>			
			<b>CS 491.841,67</b>	<b>TP 153.000,89</b>	<b>FPV 229.242,93</b>			<b>TR 48.508,46</b>			
<b>TOTALE MISSIONE 16</b>	<b>Agricoltura, politiche agroalimentari e pesca</b>		<b>RS 352.002,05</b>	<b>PR 34.809,15</b>	<b>R -317.192,90</b>			<b>EP 0,00</b>			
			<b>CP 554.205,32</b>	<b>PC 207.661,82</b>	<b>I 260.449,07</b>	<b>ECP 64.409,12</b>		<b>EC 52.787,25</b>			
			<b>CS 591.735,58</b>	<b>TP 242.470,97</b>	<b>FPV 229.347,13</b>			<b>TR 52.787,25</b>			



## CONTO DEL BILANCIO 2015 - GESTIONE DELLE SPESE

MISSIONE, PROGRAMMA, TITOLO	DENOMINAZIONE	RESIDUI PASSIVI AL 1/1/2015 (RS)	PAGAMENTI IN C/RESIDUI (PR)	RIACCERTAMENTO RESIDUI (R)		RESIDUI PASSIVI DA ESERCIZI PRECEDENTI (EP = RS-PR+R)
		PREVISIONI DEFINITIVE DI COMPETENZA (CP)	PAGAMENTI IN C/COMPETENZA (PC)	IMPEGNI (I)	ECONOMIE DI COMPETENZA (ECP = CP-I-FPV)	RESIDUI PASSIVI DA ESERCIZIO DI COMPETENZA (EC = I-PC)
		PREVISIONI DEFINITIVE DI CASSA (CS)	TOTALE PAGAMENTI (TP = PR+PC)	FONDO PLURIENNALE VINCOLATO (FPV)		TOTALE RESIDUI PASSIVI DA RIPORTARE (TR = EP+EC)
<b>MISSIONE</b>	<b>20 Fondi e accantonamenti</b>					
<b>2001</b>	<b>Programma 01 Fondo di riserva</b>					
	Titolo 1 Spese correnti	RS 0,00	PR 0,00	R 0,00		EP 0,00
		CP 156.812,37	PC 0,00	I 0,00	ECP 156.812,37	EC 0,00
		CS 156.812,37	TP 0,00	FPV 0,00		TR 0,00
	<b>Totale Programma 01 Fondo di riserva</b>	<b>RS 0,00</b>	<b>PR 0,00</b>	<b>R 0,00</b>		<b>EP 0,00</b>
		<b>CP 156.812,37</b>	<b>PC 0,00</b>	<b>I 0,00</b>	<b>ECP 156.812,37</b>	<b>EC 0,00</b>
		<b>CS 156.812,37</b>	<b>TP 0,00</b>	<b>FPV 0,00</b>		<b>TR 0,00</b>
<b>2002</b>	<b>Programma 02 Fondo crediti di dubbia esigibilità</b>					
	Titolo 1 Spese correnti	RS 0,00	PR 0,00	R 0,00		EP 0,00
		CP 136.157,75	PC 0,00	I 0,00	ECP 136.157,75	EC 0,00
		CS 0,00	TP 0,00	FPV 0,00		TR 0,00
	<b>Totale Programma 02 Fondo crediti di dubbia esigibilità</b>	<b>RS 0,00</b>	<b>PR 0,00</b>	<b>R 0,00</b>		<b>EP 0,00</b>
		<b>CP 136.157,75</b>	<b>PC 0,00</b>	<b>I 0,00</b>	<b>ECP 136.157,75</b>	<b>EC 0,00</b>
		<b>CS 0,00</b>	<b>TP 0,00</b>	<b>FPV 0,00</b>		<b>TR 0,00</b>
<b>TOTALE MISSIONE 20</b>	<b>Fondi e accantonamenti</b>	<b>RS 0,00</b>	<b>PR 0,00</b>	<b>R 0,00</b>		<b>EP 0,00</b>
		<b>CP 292.970,12</b>	<b>PC 0,00</b>	<b>I 0,00</b>	<b>ECP 292.970,12</b>	<b>EC 0,00</b>
		<b>CS 156.812,37</b>	<b>TP 0,00</b>	<b>FPV 0,00</b>		<b>TR 0,00</b>



## CONTO DEL BILANCIO 2015 - GESTIONE DELLE SPESE

MISSIONE, PROGRAMMA, TITOLO	DENOMINAZIONE	RESIDUI PASSIVI AL 1/1/2015 (RS)	PAGAMENTI IN C/RESIDUI (PR)	RIACCERTAMENTO RESIDUI (R)		RESIDUI PASSIVI DA ESERCIZI PRECEDENTI (EP = RS-PR+R)
		PREVISIONI DEFINITIVE DI COMPETENZA (CP)	PAGAMENTI IN C/COMPETENZA (PC)	IMPEGNI (I)	ECONOMIE DI COMPETENZA (ECP = CP-I-FPV)	RESIDUI PASSIVI DA ESERCIZIO DI COMPETENZA (EC = I-PC)
		PREVISIONI DEFINITIVE DI CASSA (CS)	TOTALE PAGAMENTI (TP = PR+PC)	FONDO PLURIENNALE VINCOLATO (FPV)		TOTALE RESIDUI PASSIVI DA RIPORTARE (TR = EP+EC)
<b>MISSIONE</b>	<b>50 Debito pubblico</b>					
<b>5001</b>	<b>Programma 01</b>	<b>Quota interessi ammortamento mutui e prestiti obbligazionari</b>				
	Titolo 1	Spese correnti	RS 0,00	PR 0,00	R 0,00	EP 0,00
			CP 1.323.731,24	PC 127.486,07	I 1.305.135,08	ECP 18.596,16
			CS 1.323.731,24	TP 127.486,07	FPV 0,00	EC 1.177.649,01
			RS 0,00	PR 0,00	R 0,00	EP 0,00
	Totale Programma	<b>01 Quota interessi ammortamento mutui e prestiti obbligazionari</b>	CP 1.323.731,24	PC 127.486,07	I 1.305.135,08	ECP 18.596,16
			CS 1.323.731,24	TP 127.486,07	FPV 0,00	EC 1.177.649,01
						TR 1.177.649,01
<b>5002</b>	<b>Programma 02</b>	<b>Quota capitale ammortamento mutui e prestiti obbligazionari</b>				
	Titolo 4	Rimborso Prestiti	RS 578.610,81	PR 0,00	R -578.610,81	EP 0,00
			CP 3.582.022,39	PC 717.422,39	I 717.422,39	ECP 2.864.600,00
			CS 717.422,39	TP 717.422,39	FPV 0,00	EC 0,00
			RS 578.610,81	PR 0,00	R -578.610,81	EP 0,00
	Totale Programma	<b>02 Quota capitale ammortamento mutui e prestiti obbligazionari</b>	CP 3.582.022,39	PC 717.422,39	I 717.422,39	ECP 2.864.600,00
			CS 717.422,39	TP 717.422,39	FPV 0,00	EC 0,00
						TR 0,00
<b>TOTALE MISSIONE 50</b>	<b>Debito pubblico</b>		RS 578.610,81	PR 0,00	R -578.610,81	EP 0,00
			CP 4.905.753,63	PC 844.908,46	I 2.022.557,47	ECP 2.883.196,16
			CS 2.041.153,63	TP 844.908,46	FPV 0,00	EC 1.177.649,01
						TR 1.177.649,01





## CONTO DEL BILANCIO 2015 - GESTIONE DELLE SPESE

MISSIONE, PROGRAMMA, TITOLO	DENOMINAZIONE	RESIDUI PASSIVI AL 1/1/2015 (RS)	PAGAMENTI IN C/RESIDUI (PR)	RIACCERTAMENTO RESIDUI (R)		RESIDUI PASSIVI DA ESERCIZI PRECEDENTI (EP = RS-PR+R)
		PREVISIONI DEFINITIVE DI COMPETENZA (CP)	PAGAMENTI IN C/COMPETENZA (PC)	IMPEGNI (I)	ECONOMIE DI COMPETENZA (ECP = CP-I-FPV)	RESIDUI PASSIVI DA ESERCIZIO DI COMPETENZA (EC = I-PC)
		PREVISIONI DEFINITIVE DI CASSA (CS)	TOTALE PAGAMENTI (TP = PR+PC)	FONDO PLURIENNALE VINCOLATO (FPV)		TOTALE RESIDUI PASSIVI DA RIPORTARE (TR = EP+EC)
<b>MISSIONE</b>	<b>60 Anticipazioni finanziarie</b>					
<b>6001</b>	<b>Programma 01 Restituzione anticipazione di tesoreria</b>					
	Titolo 5					
	Chiusura Anticipazioni ricevute da istituto tesoriere/cassiere	RS 0,00	PR 0,00	R 0,00		EP 0,00
		CP 8.071.259,00	PC 799,50	I 799,50	ECP 8.070.459,50	EC 0,00
		CS 0,00	TP 799,50	FPV 0,00		TR 0,00
	<b>Totale Programma 01 Restituzione anticipazione di tesoreria</b>	<b>RS 0,00</b>	<b>PR 0,00</b>	<b>R 0,00</b>		<b>EP 0,00</b>
		<b>CP 8.071.259,00</b>	<b>PC 799,50</b>	<b>I 799,50</b>	<b>ECP 8.070.459,50</b>	<b>EC 0,00</b>
		<b>CS 0,00</b>	<b>TP 799,50</b>	<b>FPV 0,00</b>		<b>TR 0,00</b>
<b>TOTALE MISSIONE 60</b>	<b>Anticipazioni finanziarie</b>	<b>RS 0,00</b>	<b>PR 0,00</b>	<b>R 0,00</b>		<b>EP 0,00</b>
		<b>CP 8.071.259,00</b>	<b>PC 799,50</b>	<b>I 799,50</b>	<b>ECP 8.070.459,50</b>	<b>EC 0,00</b>
		<b>CS 0,00</b>	<b>TP 799,50</b>	<b>FPV 0,00</b>		<b>TR 0,00</b>



## CONTO DEL BILANCIO 2015 - GESTIONE DELLE SPESE

MISSIONE, PROGRAMMA, TITOLO	DENOMINAZIONE	RESIDUI PASSIVI AL 1/1/2015 (RS)	PAGAMENTI IN C/RESIDUI (PR)	RIACCERTAMENTO RESIDUI (R)		RESIDUI PASSIVI DA ESERCIZI PRECEDENTI (EP = RS-PR+R)
		PREVISIONI DEFINITIVE DI COMPETENZA (CP)	PAGAMENTI IN C/COMPETENZA (PC)	IMPEGNI (I)	ECONOMIE DI COMPETENZA (ECP = CP-I-FPV)	RESIDUI PASSIVI DA ESERCIZIO DI COMPETENZA (EC = I-PC)
		PREVISIONI DEFINITIVE DI CASSA (CS)	TOTALE PAGAMENTI (TP = PR+PC)	FONDO PLURIENNALE VINCOLATO (FPV)		TOTALE RESIDUI PASSIVI DA RIPORTARE (TR = EP+EC)
<b>MISSIONE 99 Servizi per conto terzi</b>						
<b>9901</b>	<b>Programma 01 Servizi per conto terzi e Partite di giro</b>					
	Titolo 7 Uscite per conto terzi e partite di giro	RS 1.913.379,44	PR 707.971,09	R -279.400,84		EP 926.007,51
		CP 51.151.340,00	PC 16.401.308,96	I 17.264.938,49	ECP 33.886.401,51	EC 863.629,53
		CS 51.917.754,54	TP 17.109.280,05	FPV 0,00		TR 1.789.637,04
	<b>Totale Programma 01 Servizi per conto terzi e Partite di giro</b>	<b>RS 1.913.379,44</b>	<b>PR 707.971,09</b>	<b>R -279.400,84</b>		<b>EP 926.007,51</b>
		<b>CP 51.151.340,00</b>	<b>PC 16.401.308,96</b>	<b>I 17.264.938,49</b>	<b>ECP 33.886.401,51</b>	<b>EC 863.629,53</b>
		<b>CS 51.917.754,54</b>	<b>TP 17.109.280,05</b>	<b>FPV 0,00</b>		<b>TR 1.789.637,04</b>
<b>TOTALE MISSIONE 99</b>	<b>Servizi per conto terzi</b>	<b>RS 1.913.379,44</b>	<b>PR 707.971,09</b>	<b>R -279.400,84</b>		<b>EP 926.007,51</b>
		<b>CP 51.151.340,00</b>	<b>PC 16.401.308,96</b>	<b>I 17.264.938,49</b>	<b>ECP 33.886.401,51</b>	<b>EC 863.629,53</b>
		<b>CS 51.917.754,54</b>	<b>TP 17.109.280,05</b>	<b>FPV 0,00</b>		<b>TR 1.789.637,04</b>
<b>TOTALE MISSIONI</b>		<b>RS 59.404.415,31</b>	<b>PR 9.423.592,97</b>	<b>R -47.271.158,44</b>		<b>EP 2.709.663,90</b>
		<b>CP 384.934.824,17</b>	<b>PC 37.163.983,80</b>	<b>I 52.610.722,71</b>	<b>ECP 300.431.470,11</b>	<b>EC 15.446.738,91</b>
		<b>CS 103.341.139,05</b>	<b>TP 46.587.576,77</b>	<b>FPV 31.892.631,35</b>		<b>TR 18.156.402,81</b>
<b>TOTALE GENERALE DELLE SPESE</b>		<b>RS 59.404.415,31</b>	<b>PR 9.423.592,97</b>	<b>R -47.271.158,44</b>		<b>EP 2.709.663,90</b>
		<b>CP 385.061.971,86</b>	<b>PC 37.163.983,80</b>	<b>I 52.610.722,71</b>	<b>ECP 300.558.617,80</b>	<b>EC 15.446.738,91</b>
		<b>CS 103.341.139,05</b>	<b>TP 46.587.576,77</b>	<b>FPV 31.892.631,35</b>		<b>TR 18.156.402,81</b>



## CONTO DEL BILANCIO 2015 RIEPILOGO GENERALE DELLE ENTRATE PER TITOLI

TIPOLOGIA	DENOMINAZIONE	RESIDUI ATTIVI AL 1/1/2015 (RS)		RISCOSSIONI IN C/RESIDUI (RR)		RIACCERTAMENTO RESIDUI (R)		MAGGIORI O MINORI ENTRATE DI COMPETENZA =A-CP	RESIDUI ATTIVI DA ESERCIZI PRECEDENTI (EP = RS-RR+R)		
		PREVISIONI DEFINITIVE DI COMPETENZA (CP)		RISCOSSIONI IN C/COMPETENZA (RC)		ACCERTAMENTI (A)			RESIDUI ATTIVI DA ESERCIZIO DI COMPETENZA (EC = A-RC)		
		PREVISIONI DEFINITIVE DI CASSA (CS)		TOTALE RISCOSSIONI (TR=RR+RC)		MAGGIORI O MINORI ENTRATE DI CASSA =TR-CS			TOTALE RESIDUI ATTIVI DA RIPORTARE (TR = EP+EC)		
	FONDO PLURIENNALE VINCOLATO PER SPESE CORRENTI	CP	1.339.239,33								
	FONDO PLURIENNALE VINCOLATO PER SPESE IN CONTO CAPITALE	CP	38.318.048,18								
	UTILIZZO AVANZO DI AMMINISTRAZIONE	CP	681.000,00								
10000	TITOLO 1 Entrate correnti di natura tributaria, contributiva e perequativa	RS	3.857.138,27	RR	2.530.327,30	R	-255.245,91	CP	862.826,17	EP	1.071.565,06
		CP	20.100.000,00	RC	16.281.982,35	A	20.962.826,17			EC	4.680.843,82
		CS	22.538.727,05	TR	18.812.309,65	CS	-3.726.417,40			TR	5.752.408,88
20000	TITOLO 2 Trasferimenti correnti	RS	8.744.886,07	RR	3.573.107,87	R	-418.968,26	CP	-2.646.064,70	EP	4.752.809,94
		CP	11.728.673,56	RC	5.178.517,77	A	9.082.608,86			EC	3.904.091,09
		CS	16.819.507,32	TR	8.751.625,64	CS	-8.067.881,68			TR	8.656.901,03
30000	TITOLO 3 Entrate extratributarie	RS	3.244.676,64	RR	1.008.013,15	R	-257.869,24	CP	-274.711,58	EP	1.978.794,25
		CP	2.118.348,42	RC	1.063.626,37	A	1.843.636,84			EC	780.010,47
		CS	2.837.914,39	TR	2.071.639,52	CS	-766.274,87			TR	2.758.804,72
40000	TITOLO 4 Entrate in conto capitale	RS	37.599.442,43	RR	2.241.803,67	R	-319.208,79	CP	-250.244.902,38	EP	35.038.429,97
		CP	251.554.063,37	RC	76.600,00	A	1.309.160,99			EC	1.232.560,99
		CS	6.156.354,97	TR	2.318.403,67	CS	-3.837.951,30			TR	36.270.990,96
60000	TITOLO 6 Accensione Prestiti	RS	2.833.173,20	RR	1.230.388,34	R	-441.609,92	CP	0,00	EP	1.161.174,94
		CP	0,00	RC	0,00	A	0,00			EC	0,00
		CS	1.300.000,00	TR	1.230.388,34	CS	-69.611,66			TR	1.161.174,94
70000	TITOLO 7 Anticipazioni da istituto tesoriere/cassiere	RS	0,00	RR	0,00	R	0,00	CP	-8.070.459,50	EP	0,00
		CP	8.071.259,00	RC	799,50	A	799,50			EC	0,00
		CS	0,00	TR	799,50	CS	799,50			TR	0,00
90000	TITOLO 9 Entrate per conto terzi e partite di giro	RS	1.039.638,17	RR	375.447,58	R	-208.391,96	CP	-33.886.401,51	EP	455.798,63
		CP	51.151.340,00	RC	16.942.833,43	A	17.264.938,49			EC	322.105,06
		CS	51.965.138,17	TR	17.318.281,01	CS	-34.646.857,16			TR	777.903,69
	<b>TOTALE TITOLI</b>	RS	<b>57.318.954,78</b>	RR	<b>10.959.087,91</b>	R	<b>-1.901.294,08</b>	CP	<b>-294.259.713,50</b>	EP	<b>44.458.572,79</b>
		CP	<b>344.723.684,35</b>	RC	<b>39.544.359,42</b>	A	<b>50.463.970,85</b>			EC	<b>10.919.611,43</b>
		CS	<b>101.617.641,90</b>	TR	<b>50.503.447,33</b>	CS	<b>-51.114.194,57</b>			TR	<b>55.378.184,22</b>
	<b>TOTALE GENERALE DELLE ENTRATE</b>	RS	<b>57.318.954,78</b>	RR	<b>10.959.087,91</b>	R	<b>-1.901.294,08</b>	CP	<b>-334.598.001,01</b>	EP	<b>44.458.572,79</b>
		CP	<b>385.061.971,86</b>	RC	<b>39.544.359,42</b>	A	<b>50.463.970,85</b>			EC	<b>10.919.611,43</b>
		CS	<b>101.617.641,90</b>	TR	<b>50.503.447,33</b>	CS	<b>-51.114.194,57</b>			TR	<b>55.378.184,22</b>



ACCERTAMENTI 2015

TITOLO TIPOLOGIA CATEGORIA	DENOMINAZIONE	Totale	di cui entrate non ricorrenti
	<b>ENTRATE CORRENTI DI NATURA TRIBUTARIA, CONTRIBUTIVA E PEREQUATIVA</b>		
<b>1010100</b>	<b>Tipologia 101: Imposte, tasse e proventi assimilati</b>		
1010139	Imposta sulle assicurazioni RC auto	12.225.008,45	0,00
1010140	Imposta di iscrizione al pubblico registro automobilistico (PRA)	6.865.491,37	0,00
1010152	Tassa occupazione spazi e aree pubbliche	100.000,00	0,00
1010160	Tributo per l'esercizio delle funzioni di tutela, protezione e igiene dell'ambiente	1.772.326,35	72.326,35
	<b>Totale Tipologia 101</b>	<b>20.962.826,17</b>	<b>72.326,35</b>
<b>1000000</b>	<b>TOTALE TITOLO 1</b>	<b>20.962.826,17</b>	<b>72.326,35</b>
	<b>TRASFERIMENTI CORRENTI</b>		
<b>2010100</b>	<b>Tipologia 101: Trasferimenti correnti da Amministrazioni pubbliche</b>		
2010101	Trasferimenti correnti da Amministrazioni Centrali	1.352.763,36	414.987,55
2010102	Trasferimenti correnti da Amministrazioni Locali	7.729.845,50	0,00
	<b>Totale Tipologia 101</b>	<b>9.082.608,86</b>	<b>414.987,55</b>
<b>2000000</b>	<b>TOTALE TITOLO 2</b>	<b>9.082.608,86</b>	<b>414.987,55</b>
	<b>ENTRATE EXTRATRIBUTARIE</b>		
<b>3010000</b>	<b>Tipologia 100: Vendita di beni e servizi e proventi derivanti dalla gestione dei beni</b>		
3010200	Entrate dalla vendita e dall'erogazione di servizi	271.386,19	0,00
3010300	Proventi derivanti dalla gestione dei beni	1.047.087,70	0,00
	<b>Totale Tipologia 100</b>	<b>1.318.473,89</b>	<b>0,00</b>
<b>3020000</b>	<b>Tipologia 200: Proventi derivanti dall'attività di controllo e repressione delle irregolarità e degli illeciti</b>		
3020200	Entrate da famiglie derivanti dall'attività di controllo e repressione delle irregolarità e degli illeciti	362.313,02	0,00
	<b>Totale Tipologia 200</b>	<b>362.313,02</b>	<b>0,00</b>
<b>3030000</b>	<b>Tipologia 300: Interessi attivi</b>		
3030300	Altri interessi attivi	2.850,68	0,00
	<b>Totale Tipologia 300</b>	<b>2.850,68</b>	<b>0,00</b>
<b>3050000</b>	<b>Tipologia 500: Rimborsi e altre entrate correnti</b>		
3050200	Rimborsi in entrata	15.330,52	0,00
3059900	Altre entrate correnti n.a.c.	144.668,73	0,00
	<b>Totale Tipologia 500</b>	<b>159.999,25</b>	<b>0,00</b>
<b>3000000</b>	<b>TOTALE TITOLO 3</b>	<b>1.843.636,84</b>	<b>0,00</b>
	<b>ENTRATE IN CONTO CAPITALE</b>		
<b>4030000</b>	<b>Tipologia 300: Altri trasferimenti in conto capitale</b>		
4031000	Altri trasferimenti in conto capitale da amministrazioni pubbliche	1.309.160,99	0,00



ACCERTAMENTI 2015

TITOLO TIPOLOGIA CATEGORIA	DENOMINAZIONE	Totale	di cui entrate non ricorrenti
	<b>Totale Tipologia 300</b>	<b>1.309.160,99</b>	<b>0,00</b>
<b>4000000</b>	<b>TOTALE TITOLO 4</b>	<b>1.309.160,99</b>	<b>0,00</b>
	<b>ANTICIPAZIONI DA ISTITUTO TESORIERE/CASSIERE</b>		
<b>7010000</b>	<b>Tipologia 100: Anticipazioni da istituto tesoriere/cassiere</b>		
7010100	Anticipazioni da istituto tesoriere/cassiere	799,50	0,00
	<b>Totale Tipologia 100</b>	<b>799,50</b>	<b>0,00</b>
<b>7000000</b>	<b>TOTALE TITOLO 7</b>	<b>799,50</b>	<b>0,00</b>
	<b>ENTRATE PER CONTO TERZI E PARTITE DI GIRO</b>		
<b>9010000</b>	<b>Tipologia 100: Entrate per partite di giro</b>		
9010100	Altre ritenute	781.848,75	0,00
9010200	Ritenute su redditi da lavoro dipendente	4.135.479,36	0,00
9010300	Ritenute su redditi da lavoro autonomo	22.853,53	0,00
9019900	Altre entrate per partite di giro	11.902.901,62	0,00
	<b>Totale Tipologia 100</b>	<b>16.843.083,26</b>	<b>0,00</b>
<b>9020000</b>	<b>Tipologia 200: Entrate per conto terzi</b>		
9020200	Trasferimenti da Amministrazioni pubbliche per operazioni conto terzi	124.593,57	0,00
9029900	Altre entrate per conto terzi	297.261,66	0,00
	<b>Totale Tipologia 200</b>	<b>421.855,23</b>	<b>0,00</b>
<b>9000000</b>	<b>TOTALE TITOLO 9</b>	<b>17.264.938,49</b>	<b>0,00</b>
	<b>TOTALE TITOLI</b>	<b>50.463.970,85</b>	<b>487.313,90</b>



MISSIONI E PROGRAMMI \ MACROAGGREGATI		Redditi da lavoro dipendente	Imposte e tasse a carico dell'ente	Acquisto di beni e servizi	Trasferimenti correnti	Interessi passivi	Altre spese per redditi da capitale	Rimborsi e poste correttive delle entrate	Altre spese correnti	Totale
		101	102	103	104	107	108	109	110	100
<b>01</b>	<b>Missione 1 - Servizi istituzionali, generali e di gestione</b>									
01	Organi istituzionali	969.058,91	64.210,81	91.218,80	0,00	0,00	0,00	0,00	0,00	<b>1.124.488,52</b>
02	Segreteria generale	1.170.666,07	88.774,72	583.088,34	0,00	0,00	0,00	0,00	39.358,71	<b>1.881.887,84</b>
03	Gestione economica, finanziaria, programmazione e provveditorato	1.155.348,55	84.193,19	66.456,79	8.050.716,82	799,50	0,00	54.022,44	0,00	<b>9.411.537,29</b>
04	Gestione delle entrate tributarie e servizi fiscali	65.871,03	7.400,67	11.883,30	0,00	0,00	0,00	5.000,00	0,00	<b>90.155,00</b>
05	Gestione dei beni demaniali e patrimoniali	116.839,36	32.913,35	17.561,03	0,00	189.215,77	0,00	0,00	30.157,50	<b>386.687,01</b>
06	Ufficio tecnico	736.797,99	54.316,37	127.390,03	0,00	0,00	0,00	0,00	0,00	<b>918.504,39</b>
08	Statistica e sistemi informativi	95.184,63	6.375,19	0,00	0,00	0,00	0,00	0,00	0,00	<b>101.559,82</b>
11	Altri servizi generali	2.054.306,57	139.221,85	181.734,51	0,00	0,00	0,00	0,00	88.699,26	<b>2.463.962,19</b>
	<b>TOTALE MISSIONE 1 - Servizi istituzionali, generali e di gestione</b>	<b>6.364.073,11</b>	<b>477.406,15</b>	<b>1.079.332,80</b>	<b>8.050.716,82</b>	<b>190.015,27</b>	<b>0,00</b>	<b>59.022,44</b>	<b>158.215,47</b>	<b>16.378.782,06</b>
<b>03</b>	<b>Missione 3 - Ordine pubblico e sicurezza</b>									
01	Polizia locale e amministrativa	16.701,84	0,00	0,00	0,00	0,00	0,00	0,00	0,00	<b>16.701,84</b>
	<b>TOTALE MISSIONE 3 - Ordine pubblico e sicurezza</b>	<b>16.701,84</b>	<b>0,00</b>	<b>0,00</b>	<b>0,00</b>	<b>0,00</b>	<b>0,00</b>	<b>0,00</b>	<b>0,00</b>	<b>16.701,84</b>
<b>04</b>	<b>Missione 4 - Istruzione e diritto allo studio</b>									
02	Altri ordini di istruzione non universitaria	0,00	0,00	1.963.264,08	0,00	0,00	0,00	0,00	300,00	<b>1.963.564,08</b>
04	Istruzione universitaria	0,00	0,00	0,00	801.477,83	0,00	0,00	0,00	0,00	<b>801.477,83</b>
06	Servizi ausiliari all'istruzione	0,00	0,00	0,00	28.255,36	0,00	0,00	0,00	0,00	<b>28.255,36</b>
	<b>TOTALE MISSIONE 4 - Istruzione e diritto allo studio</b>	<b>0,00</b>	<b>0,00</b>	<b>1.963.264,08</b>	<b>829.733,19</b>	<b>0,00</b>	<b>0,00</b>	<b>0,00</b>	<b>300,00</b>	<b>2.793.297,27</b>
<b>05</b>	<b>Missione 5 - Tutela e valorizzazione dei beni e attività culturali</b>									
01	Valorizzazione dei beni di interesse storico	121.386,74	7.930,46	500,00	0,00	0,00	0,00	0,00	0,00	<b>129.817,20</b>
02	Attività culturali e interventi diversi nel settore culturale	63.572,92	4.217,04	600,00	0,00	0,00	0,00	0,00	0,00	<b>68.389,96</b>



MISSIONI E PROGRAMMI \ MACROAGGREGATI		Redditi da lavoro dipendente	Imposte e tasse a carico dell'ente	Acquisto di beni e servizi	Trasferimenti correnti	Interessi passivi	Altre spese per redditi da capitale	Rimborsi e poste correttive delle entrate	Altre spese correnti	Totale
		101	102	103	104	107	108	109	110	100
	<b>TOTALE MISSIONE 5 - Tutela e valorizzazione dei beni e attività culturali</b>	<b>184.959,66</b>	<b>12.147,50</b>	<b>1.100,00</b>	<b>0,00</b>	<b>0,00</b>	<b>0,00</b>	<b>0,00</b>	<b>0,00</b>	<b>198.207,16</b>
<b>06</b>	<b>Missione 6 - Politiche giovanili, sport e tempo libero</b>									
01	Sport e tempo libero	50.223,01	3.164,91	1.579,80	7.452,00	0,00	0,00	0,00	0,00	62.419,72
	<b>TOTALE MISSIONE 6 - Politiche giovanili, sport e tempo libero</b>	<b>50.223,01</b>	<b>3.164,91</b>	<b>1.579,80</b>	<b>7.452,00</b>	<b>0,00</b>	<b>0,00</b>	<b>0,00</b>	<b>0,00</b>	<b>62.419,72</b>
<b>07</b>	<b>Missione 7 - Turismo</b>									
01	Sviluppo e valorizzazione del turismo	414.684,68	28.212,72	0,00	0,00	0,00	0,00	0,00	0,00	442.897,40
	<b>TOTALE MISSIONE 7 - Turismo</b>	<b>414.684,68</b>	<b>28.212,72</b>	<b>0,00</b>	<b>0,00</b>	<b>0,00</b>	<b>0,00</b>	<b>0,00</b>	<b>0,00</b>	<b>442.897,40</b>
<b>08</b>	<b>Missione 8 - Assetto del territorio ed edilizia abitativa</b>									
01	Urbanistica e assetto del territorio	649.453,90	44.448,00	2.070,00	0,00	0,00	0,00	0,00	0,00	695.971,90
	<b>TOTALE MISSIONE 8 - Assetto del territorio ed edilizia abitativa</b>	<b>649.453,90</b>	<b>44.448,00</b>	<b>2.070,00</b>	<b>0,00</b>	<b>0,00</b>	<b>0,00</b>	<b>0,00</b>	<b>0,00</b>	<b>695.971,90</b>
<b>09</b>	<b>Missione 9 - Sviluppo sostenibile e tutela del territorio e dell'ambiente</b>									
01	Difesa del suolo	559.161,25	39.898,71	15.301,84	0,00	0,00	0,00	0,00	0,00	614.361,80
02	Tutela, valorizzazione e recupero ambientale	123.223,30	15.892,85	4.147,90	77.000,00	0,00	0,00	0,00	0,00	220.264,05
03	Rifiuti	130.501,36	9.091,99	11.131,11	0,00	0,00	0,00	0,00	1.935,50	152.659,96
05	Aree protette, parchi naturali, protezione naturalistica e forestazione	696.468,68	48.714,90	8.696,71	0,00	0,00	0,00	0,00	0,00	753.880,29
06	Tutela e valorizzazione delle risorse idriche	174.151,38	12.547,11	3.994,46	0,00	0,00	0,00	0,00	0,00	190.692,95
08	Qualità dell'aria e riduzione dell'inquinamento	109.665,42	0,00	456,78	0,00	0,00	0,00	0,00	0,00	110.122,20
	<b>TOTALE MISSIONE 9 - Sviluppo sostenibile e tutela del territorio e dell'ambiente</b>	<b>1.793.171,39</b>	<b>126.145,56</b>	<b>43.728,80</b>	<b>77.000,00</b>	<b>0,00</b>	<b>0,00</b>	<b>0,00</b>	<b>1.935,50</b>	<b>2.041.981,25</b>
<b>10</b>	<b>Missione 10 - Trasporti e diritto alla mobilità</b>									
02	Trasporto pubblico locale	0,00	0,00	3.352,53	1.370,64	0,00	0,00	0,00	0,00	4.723,17
05	Viabilità e infrastrutture stradali	2.532.548,72	175.657,84	567.355,11	0,00	0,00	0,00	0,00	300,00	3.275.861,67



MISSIONI E PROGRAMMI \ MACROAGGREGATI		Redditi da lavoro dipendente	Imposte e tasse a carico dell'ente	Acquisto di beni e servizi	Trasferimenti correnti	Interessi passivi	Altre spese per redditi da capitale	Rimborsi e poste correttive delle entrate	Altre spese correnti	Totale
		101	102	103	104	107	108	109	110	100
	<b>TOTALE MISSIONE 10 - Trasporti e diritto alla mobilità</b>	<b>2.532.548,72</b>	<b>175.657,84</b>	<b>570.707,64</b>	<b>1.370,64</b>	<b>0,00</b>	<b>0,00</b>	<b>0,00</b>	<b>300,00</b>	<b>3.280.584,84</b>
<b>11</b>	<b>Missione 11 - Soccorso civile</b>									
01	Sistema di protezione civile	275.215,58	18.538,40	74.824,98	0,00	0,00	0,00	0,00	0,00	<b>368.578,96</b>
	<b>TOTALE MISSIONE 11 - Soccorso civile</b>	<b>275.215,58</b>	<b>18.538,40</b>	<b>74.824,98</b>	<b>0,00</b>	<b>0,00</b>	<b>0,00</b>	<b>0,00</b>	<b>0,00</b>	<b>368.578,96</b>
<b>12</b>	<b>Missione 12 - Diritti sociali, politiche sociali e famiglia</b>									
02	Interventi per la disabilità	3.282,60	0,00	1.403.136,86	0,00	0,00	0,00	0,00	0,00	<b>1.406.419,46</b>
04	Interventi per soggetti a rischio di esclusione sociale	0,00	0,00	493.500,00	0,00	0,00	0,00	0,00	0,00	<b>493.500,00</b>
07	Programmazione e governo della rete dei servizi sociosanitari e sociali	308.798,75	22.195,35	191.836,74	0,00	0,00	0,00	0,00	0,00	<b>522.830,84</b>
	<b>TOTALE MISSIONE 12 - Diritti sociali, politiche sociali e famiglia</b>	<b>312.081,35</b>	<b>22.195,35</b>	<b>2.088.473,60</b>	<b>0,00</b>	<b>0,00</b>	<b>0,00</b>	<b>0,00</b>	<b>0,00</b>	<b>2.422.750,30</b>
<b>14</b>	<b>Missione 14 - Sviluppo economico e competitività</b>									
01	Industria PMI e Artigianato	186.521,98	27.866,13	521,55	0,00	0,00	0,00	0,00	0,00	<b>214.909,66</b>
	<b>TOTALE MISSIONE 14 - Sviluppo economico e competitività</b>	<b>186.521,98</b>	<b>27.866,13</b>	<b>521,55</b>	<b>0,00</b>	<b>0,00</b>	<b>0,00</b>	<b>0,00</b>	<b>0,00</b>	<b>214.909,66</b>
<b>15</b>	<b>Missione 15 - Politiche per il lavoro e la formazione professionale</b>									
01	Servizi per lo sviluppo del mercato del lavoro	209.072,43	0,00	368,01	0,00	0,00	0,00	0,00	0,00	<b>209.440,44</b>
02	Formazione professionale	275.949,19	19.897,79	81,18	0,00	0,00	0,00	0,00	0,00	<b>295.928,16</b>
03	Sostegno all'occupazione	0,00	0,00	2.835,00	0,00	0,00	0,00	0,00	0,00	<b>2.835,00</b>
	<b>TOTALE MISSIONE 15 - Politiche per il lavoro e la formazione professionale</b>	<b>485.021,62</b>	<b>19.897,79</b>	<b>3.284,19</b>	<b>0,00</b>	<b>0,00</b>	<b>0,00</b>	<b>0,00</b>	<b>0,00</b>	<b>508.203,60</b>
<b>16</b>	<b>Missione 16 - Agricoltura, politiche agroalimentari e pesca</b>									
01	Sviluppo del settore agricolo e del sistema agroalimentare	71.704,22	4.928,58	0,00	0,00	0,00	0,00	0,00	0,00	<b>76.632,80</b>
02	Caccia e pesca	129.237,84	8.772,26	45.806,17	0,00	0,00	0,00	0,00	0,00	<b>183.816,27</b>





MISSIONI E PROGRAMMI \ MACROAGGREGATI		Redditi da lavoro dipendente	Imposte e tasse a carico dell'ente	Acquisto di beni e servizi	Trasferimenti correnti	Interessi passivi	Altre spese per redditi da capitale	Rimborsi e poste correttive delle entrate	Altre spese correnti	Totale
		101	102	103	104	107	108	109	110	100
	<b>TOTALE MISSIONE 16 - Agricoltura, politiche agroalimentari e pesca</b>	200.942,06	13.700,84	45.806,17	0,00	0,00	0,00	0,00	0,00	260.449,07
<b>50</b>	<b>Missione 50 - Debito pubblico</b>									
01	Quota interessi ammortamento mutui e prestiti obbligazionari	0,00	0,00	0,00	0,00	1.305.135,08	0,00	0,00	0,00	1.305.135,08
	<b>TOTALE MISSIONE 50 - Debito pubblico</b>	0,00	0,00	0,00	0,00	1.305.135,08	0,00	0,00	0,00	1.305.135,08
	<b>TOTALE MACROAGGREGATI</b>	13.465.598,90	969.381,19	5.874.693,61	8.966.272,65	1.495.150,35	0,00	59.022,44	160.750,97	30.990.870,11



## CONTO DEL BILANCIO 2015 RIEPILOGO GENERALE DELLE SPESE PER MISSIONI

RIEPILOGO DELLE MISSIONI	DENOMINAZIONE	RESIDUI PASSIVI AL 1/1/2015 (RS)		PAGAMENTI IN C/RESIDUI (PR)		RIACCERTAMENTO RESIDUI (R)		RESIDUI PASSIVI DA ESERCIZI PRECEDENTI (EP = RS-PR+R)	
		PREVISIONI DEFINITIVE DI COMPETENZA (CP)		PAGAMENTI IN C/COMPETENZA (PC)		IMPEGNI (I)		ECONOMIE DI COMPETENZA (ECP = CP - I - FPV)	
		PREVISIONI DEFINITIVE DI CASSA (CS)		TOTALE PAGAMENTI (TP = PR+PC)		FONDO PLURIENNALE VINCOLATO (FPV)		TOTALE RESIDUI PASSIVI DA RIPORTARE (TR = EP+EC)	
<b>DISAVANZO DI AMMINISTRAZIONE</b>		CP	127.147,69						
<b>TOTALE MISSIONE 01</b>	<b>Servizi istituzionali, generali e di gestione</b>	RS	4.219.752,58	PR	3.442.384,44	R	-707.606,68	EP	69.761,46
		CP	28.462.626,75	PC	7.188.430,30	I	16.501.214,73	ECP	11.413.283,23
		CS	21.078.235,98	TP	10.630.814,74	FPV	548.128,79	EC	9.312.784,43
								TR	9.382.545,89
<b>TOTALE MISSIONE 03</b>	<b>Ordine pubblico e sicurezza</b>	RS	15.000,00	PR	0,00	R	-15.000,00	EP	0,00
		CP	31.701,84	PC	16.701,84	I	16.701,84	ECP	15.000,00
		CS	16.701,84	TP	16.701,84	FPV	0,00	EC	0,00
								TR	0,00
<b>TOTALE MISSIONE 04</b>	<b>Istruzione e diritto allo studio</b>	RS	6.035.111,30	PR	1.067.912,04	R	-4.955.594,03	EP	11.605,23
		CP	12.061.482,75	PC	1.990.293,59	I	3.110.279,01	ECP	7.869.490,25
		CS	5.042.287,87	TP	3.058.205,63	FPV	1.081.713,49	EC	1.119.985,42
								TR	1.131.590,65
<b>TOTALE MISSIONE 05</b>	<b>Tutela e valorizzazione dei beni e attività culturali</b>	RS	31.031,02	PR	29.130,55	R	-1.900,47	EP	0,00
		CP	201.396,71	PC	178.396,73	I	198.207,16	ECP	2.891,74
		CS	230.545,26	TP	207.527,28	FPV	297,81	EC	19.810,43
								TR	19.810,43
<b>TOTALE MISSIONE 06</b>	<b>Politiche giovanili, sport e tempo libero</b>	RS	1.716.930,72	PR	8.010,46	R	-1.708.917,26	EP	3,00
		CP	998.750,44	PC	53.562,34	I	155.381,96	ECP	818.994,53
		CS	84.141,61	TP	61.572,80	FPV	24.373,95	EC	101.819,62
								TR	101.822,62
<b>TOTALE MISSIONE 07</b>	<b>Turismo</b>	RS	261.194,81	PR	259.194,81	R	-500,00	EP	1.500,00
		CP	8.766.579,70	PC	418.885,21	I	442.897,40	ECP	8.302.801,95
		CS	727.274,51	TP	678.080,02	FPV	20.880,35	EC	24.012,19
								TR	25.512,19
<b>TOTALE MISSIONE 08</b>	<b>Assetto del territorio ed edilizia abitativa</b>	RS	1.493.911,88	PR	229.127,34	R	-143.922,68	EP	1.120.861,86
		CP	745.491,14	PC	653.927,97	I	695.971,90	ECP	19.459,62
		CS	2.095.480,34	TP	883.055,31	FPV	30.059,62	EC	42.043,93
								TR	1.162.905,79
<b>TOTALE MISSIONE 09</b>	<b>Sviluppo sostenibile e tutela del territorio e dell'ambiente</b>	RS	1.524.279,44	PR	344.452,64	R	-757.643,25	EP	422.183,55
		CP	35.387.758,68	PC	1.935.313,55	I	2.077.630,87	ECP	33.069.456,42
		CS	3.786.329,52	TP	2.279.766,19	FPV	240.671,39	EC	142.317,32
								TR	564.500,87
<b>TOTALE MISSIONE 10</b>	<b>Trasporti e diritto alla mobilità</b>	RS	39.982.541,68	PR	2.238.607,40	R	-37.619.692,99	EP	124.241,29
		CP	229.345.862,90	PC	4.487.761,95	I	6.349.250,79	ECP	193.583.531,51
		CS	10.519.547,76	TP	6.726.369,35	FPV	29.413.080,60	EC	1.861.488,84
								TR	1.985.730,13
<b>TOTALE MISSIONE 11</b>	<b>Soccorso civile</b>	RS	90.596,23	PR	78.030,69	R	-12.565,54	EP	0,00
		CP	449.931,22	PC	322.827,45	I	368.578,96	ECP	29.458,09
		CS	527.961,91	TP	400.858,14	FPV	51.894,17	EC	45.751,51
								TR	45.751,51



## CONTO DEL BILANCIO 2015

### RIEPILOGO GENERALE DELLE SPESE PER MISSIONI

RIEPILOGO DELLE MISSIONI	DENOMINAZIONE	RESIDUI PASSIVI AL 1/1/2015 (RS)		PAGAMENTI IN C/RESIDUI (PR)		RIACCERTAMENTO RESIDUI (R)		RESIDUI PASSIVI DA ESERCIZI PRECEDENTI (EP = RS-PR+R)			
		PREVISIONI DEFINITIVE DI COMPETENZA (CP)		PAGAMENTI IN C/COMPETENZA (PC)		IMPEGNI (I)		ECONOMIE DI COMPETENZA (ECP= CP- I -FPV)		RESIDUI PASSIVI DA ESERCIZIO DI COMPETENZA (EC = I-PC)	
		PREVISIONI DEFINITIVE DI CASSA (CS)		TOTALE PAGAMENTI (TP = PR+PC)		FONDO PLURIENNALE VINCOLATO (FPV)				TOTALE RESIDUI PASSIVI DA RIPORTARE (TR = EP+EC)	
<b>TOTALE MISSIONE 12</b>	<i>Diritti sociali, politiche sociali e famiglia</i>	RS	902.107,47	PR	701.801,83	R	-166.805,64			EP	33.500,00
		CP	2.710.529,63	PC	1.779.283,35	I	2.422.750,30	ECP	78.659,38	EC	643.466,95
		CS	3.445.831,46	TP	2.481.085,18	FPV	209.119,95			TR	676.966,95
<b>TOTALE MISSIONE 14</b>	<i>Sviluppo economico e competitività</i>	RS	62.503,16	PR	61.484,55	R	-1.018,61			EP	0,00
		CP	226.495,58	PC	200.961,04	I	214.909,66	ECP	10.932,75	EC	13.948,62
		CS	287.980,13	TP	262.445,59	FPV	653,17			TR	13.948,62
<b>TOTALE MISSIONE 15</b>	<i>Politiche per il lavoro e la formazione professionale</i>	RS	225.462,72	PR	220.675,98	R	-4.786,74			EP	0,00
		CP	570.688,76	PC	482.959,74	I	508.203,60	ECP	20.074,23	EC	25.243,86
		CS	791.364,74	TP	703.635,72	FPV	42.410,93			TR	25.243,86
<b>TOTALE MISSIONE 16</b>	<i>Agricoltura, politiche agroalimentari e pesca</i>	RS	352.002,05	PR	34.809,15	R	-317.192,90			EP	0,00
		CP	554.205,32	PC	207.661,82	I	260.449,07	ECP	64.409,12	EC	52.787,25
		CS	591.735,58	TP	242.470,97	FPV	229.347,13			TR	52.787,25
<b>TOTALE MISSIONE 20</b>	<i>Fondi e accantonamenti</i>	RS	0,00	PR	0,00	R	0,00			EP	0,00
		CP	292.970,12	PC	0,00	I	0,00	ECP	292.970,12	EC	0,00
		CS	156.812,37	TP	0,00	FPV	0,00			TR	0,00
<b>TOTALE MISSIONE 50</b>	<i>Debito pubblico</i>	RS	578.610,81	PR	0,00	R	-578.610,81			EP	0,00
		CP	4.905.753,63	PC	844.908,46	I	2.022.557,47	ECP	2.883.196,16	EC	1.177.649,01
		CS	2.041.153,63	TP	844.908,46	FPV	0,00			TR	1.177.649,01
<b>TOTALE MISSIONE 60</b>	<i>Anticipazioni finanziarie</i>	RS	0,00	PR	0,00	R	0,00			EP	0,00
		CP	8.071.259,00	PC	799,50	I	799,50	ECP	8.070.459,50	EC	0,00
		CS	0,00	TP	799,50	FPV	0,00			TR	0,00
<b>TOTALE MISSIONE 99</b>	<i>Servizi per conto terzi</i>	RS	1.913.379,44	PR	707.971,09	R	-279.400,84			EP	926.007,51
		CP	51.151.340,00	PC	16.401.308,96	I	17.264.938,49	ECP	33.886.401,51	EC	863.629,53
		CS	51.917.754,54	TP	17.109.280,05	FPV	0,00			TR	1.789.637,04
<b>TOTALE MISSIONI</b>		RS	<b>59.404.415,31</b>	PR	<b>9.423.592,97</b>	R	<b>-47.271.158,44</b>			EP	<b>2.709.663,90</b>
		CP	<b>384.934.824,17</b>	PC	<b>37.163.983,80</b>	I	<b>52.610.722,71</b>	ECP	<b>300.431.470,11</b>	EC	<b>15.446.738,91</b>
		CS	<b>103.341.139,05</b>	TP	<b>46.587.576,77</b>	FPV	<b>31.892.631,35</b>			TR	<b>18.156.402,81</b>
<b>TOTALE GENERALE DELLE SPESE</b>		RS	<b>59.404.415,31</b>	PR	<b>9.423.592,97</b>	R	<b>-47.271.158,44</b>			EP	<b>2.709.663,90</b>
		CP	<b>385.061.971,86</b>	PC	<b>37.163.983,80</b>	I	<b>52.610.722,71</b>	ECP	<b>300.558.617,80</b>	EC	<b>15.446.738,91</b>
		CS	<b>103.341.139,05</b>	TP	<b>46.587.576,77</b>	FPV	<b>31.892.631,35</b>			TR	<b>18.156.402,81</b>



## CONTO DEL BILANCIO 2015

### RIEPILOGO GENERALE DELLE SPESE PER TITOLI

TITOLO	DENOMINAZIONE	RESIDUI PASSIVI AL 1/1/2015 (RS)		PAGAMENTI IN C/RESIDUI (PR)		RIACCERTAMENTO RESIDUI (R)		RESIDUI PASSIVI DA ESERCIZI PRECEDENTI (EP = RS-PR+R)			
		PREVISIONI DEFINITIVE DI COMPETENZA (CP)		PAGAMENTI IN C/COMPETENZA (PC)		IMPEGNI (I)		ECONOMIE DI COMPETENZA (ECP = CP-I-FPV)		RESIDUI PASSIVI DA ESERCIZIO DI COMPETENZA (EC = I-PC)	
		PREVISIONI DEFINITIVE DI CASSA (CS)		TOTALE PAGAMENTI (TP = PR+PC)		FONDO PLURIENNALE VINCOLATO (FPV)				TOTALE RESIDUI PASSIVI DA RIPORTARE (TR = EP+EC)	
DISAVANZO DI AMMINISTRAZIONE		CP	127.147,69								
Titolo 1	Spese correnti	RS	10.047.725,71	PR	6.144.181,95	R	-2.255.413,30			EP	1.648.130,46
		CP	34.441.691,23	PC	18.185.465,11	I	30.990.870,11	ECP	1.892.153,65	EC	12.805.405,00
		CS	42.555.500,68	TP	24.329.647,06	FPV	1.558.667,47			TR	14.453.535,46
Titolo 2	Spese in conto capitale	RS	46.864.699,35	PR	2.571.439,93	R	-44.157.733,49			EP	135.525,93
		CP	287.688.511,55	PC	1.858.987,84	I	3.636.692,22	ECP	253.717.855,45	EC	1.777.704,38
		CS	8.150.461,44	TP	4.430.427,77	FPV	30.333.963,88			TR	1.913.230,31
Titolo 3	Spese per incremento attività finanziarie	RS	0,00	PR	0,00	R	0,00			EP	0,00
		CP	0,00	PC	0,00	I	0,00	ECP	0,00	EC	0,00
		CS	0,00	TP	0,00	FPV	0,00			TR	0,00
Titolo 4	Rimborso Prestiti	RS	578.610,81	PR	0,00	R	-578.610,81			EP	0,00
		CP	3.582.022,39	PC	717.422,39	I	717.422,39	ECP	2.864.600,00	EC	0,00
		CS	717.422,39	TP	717.422,39	FPV	0,00			TR	0,00
Titolo 5	Chiusura Anticipazioni ricevute da istituto tesoriere/cassiere	RS	0,00	PR	0,00	R	0,00			EP	0,00
		CP	8.071.259,00	PC	799,50	I	799,50	ECP	8.070.459,50	EC	0,00
		CS	0,00	TP	799,50	FPV	0,00			TR	0,00
Titolo 7	Uscite per conto terzi e partite di giro	RS	1.913.379,44	PR	707.971,09	R	-279.400,84			EP	926.007,51
		CP	51.151.340,00	PC	16.401.308,96	I	17.264.938,49	ECP	33.886.401,51	EC	863.629,53
		CS	51.917.754,54	TP	17.109.280,05	FPV	0,00			TR	1.789.637,04
<b>TOTALE TITOLI</b>		RS	<b>59.404.415,31</b>	PR	<b>9.423.592,97</b>	R	<b>-47.271.158,44</b>			EP	<b>2.709.663,90</b>
		CP	<b>384.934.824,17</b>	PC	<b>37.163.983,80</b>	I	<b>52.610.722,71</b>	ECP	<b>300.431.470,11</b>	EC	<b>15.446.738,91</b>
		CS	<b>103.341.139,05</b>	TP	<b>46.587.576,77</b>	FPV	<b>31.892.631,35</b>			TR	<b>18.156.402,81</b>
<b>TOTALE GENERALE DELLE SPESE</b>		RS	<b>59.404.415,31</b>	PR	<b>9.423.592,97</b>	R	<b>-47.271.158,44</b>			EP	<b>2.709.663,90</b>
		CP	<b>385.061.971,86</b>	PC	<b>37.163.983,80</b>	I	<b>52.610.722,71</b>	ECP	<b>300.558.617,80</b>	EC	<b>15.446.738,91</b>
		CS	<b>103.341.139,05</b>	TP	<b>46.587.576,77</b>	FPV	<b>31.892.631,35</b>			TR	<b>18.156.402,81</b>



## CONTO DEL BILANCIO 2015 - GESTIONE DELLE SPESE FUNZIONI DELEGATE DALLE REGIONI

MISSIONE, PROGRAMMA, TITOLO	DENOMINAZIONE	RESIDUI PASSIVI AL 1/1/2015 (RS)	PAGAMENTI IN C/RESIDUI (PR)	RIACCERTAMENTO RESIDUI (R)		RESIDUI PASSIVI DA ESERCIZI PRECEDENTI (EP = RS-PR+R)					
		PREVISIONI DEFINITIVE DI COMPETENZA (CP)	PAGAMENTI IN C/COMPETENZA (PC)	IMPEGNI (I)	ECONOMIE DI COMPETENZA (ECP = CP-I-FPV)	RESIDUI PASSIVI DA ESERCIZIO DI COMPETENZA (EC = I-PC)					
		PREVISIONI DEFINITIVE DI CASSA (CS)	TOTALE PAGAMENTI (TP = PR+PC)	FONDO PLURIENNALE VINCOLATO (FPV)		TOTALE RESIDUI PASSIVI DA RIPORTARE (TR = EP+EC)					
<b>MISSIONE</b>		<b>04 Istruzione e diritto allo studio</b>									
<b>0407</b>	<b>Programma</b>	<b>07</b>	<b>Diritto allo studio</b>								
	Titolo 1		Spese correnti								
		RS	96,50	PR	0,00	R	-96,50		EP	0,00	
		CP	300.000,00	PC	0,00	I	0,00	ECP	300.000,00	EC	0,00
		CS	300.000,00	TP	0,00	FPV	0,00			TR	0,00
	<b>Totale Programma</b>	<b>RS</b>	<b>96,50</b>	<b>PR</b>	<b>0,00</b>	<b>R</b>	<b>-96,50</b>			<b>EP</b>	<b>0,00</b>
		<b>CP</b>	<b>300.000,00</b>	<b>PC</b>	<b>0,00</b>	<b>I</b>	<b>0,00</b>	<b>ECP</b>	<b>300.000,00</b>	<b>EC</b>	<b>0,00</b>
		<b>CS</b>	<b>300.000,00</b>	<b>TP</b>	<b>0,00</b>	<b>FPV</b>	<b>0,00</b>			<b>TR</b>	<b>0,00</b>
	<b>TOTALE MISSIONE 04</b>		<b>96,50</b>		<b>0,00</b>		<b>-96,50</b>			<b>0,00</b>	
			<b>300.000,00</b>		<b>0,00</b>		<b>0,00</b>	<b>ECP</b>	<b>300.000,00</b>	<b>EC</b>	<b>0,00</b>
			<b>300.000,00</b>		<b>0,00</b>		<b>0,00</b>			<b>TR</b>	<b>0,00</b>



## CONTO DEL BILANCIO 2015 - GESTIONE DELLE SPESE FUNZIONI DELEGATE DALLE REGIONI

MISSIONE, PROGRAMMA, TITOLO	DENOMINAZIONE	RESIDUI PASSIVI AL 1/1/2015 (RS)	PAGAMENTI IN C/RESIDUI (PR)	RIACCERTAMENTO RESIDUI (R)		RESIDUI PASSIVI DA ESERCIZI PRECEDENTI (EP = RS-PR+R)	
		PREVISIONI DEFINITIVE DI COMPETENZA (CP)	PAGAMENTI IN C/COMPETENZA (PC)	IMPEGNI (I)	ECONOMIE DI COMPETENZA (ECP = CP-I-FPV)	RESIDUI PASSIVI DA ESERCIZIO DI COMPETENZA (EC = I-PC)	
		PREVISIONI DEFINITIVE DI CASSA (CS)	TOTALE PAGAMENTI (TP = PR+PC)	FONDO PLURIENNALE VINCOLATO (FPV)		TOTALE RESIDUI PASSIVI DA RIPORTARE (TR = EP+EC)	
<b>MISSIONE</b> <b>09 Sviluppo sostenibile e tutela del territorio e dell'ambiente</b>							
<b>0905</b>	<b>Programma</b>	<b>05</b>	<b>Aree protette, parchi naturali, protezione naturalistica e forestazione</b>				
	Titolo 1		Spese correnti	RS 3.703,00	PR 3.703,00	R 0,00	EP 0,00
				CP 13.093,77	PC 11.083,71	I 13.093,77	ECP 0,00
				CS 16.796,77	TP 14.786,71	FPV 0,00	EC 2.010,06
				<b>RS 3.703,00</b>	<b>PR 3.703,00</b>	<b>R 0,00</b>	<b>EP 0,00</b>
	<b>Totale Programma</b>	<b>05</b>	<b>Aree protette, parchi naturali, protezione naturalistica e forestazione</b>	<b>CP 13.093,77</b>	<b>PC 11.083,71</b>	<b>I 13.093,77</b>	<b>ECP 0,00</b>
				<b>CS 16.796,77</b>	<b>TP 14.786,71</b>	<b>FPV 0,00</b>	<b>EC 2.010,06</b>
				<b>RS 3.703,00</b>	<b>PR 3.703,00</b>	<b>R 0,00</b>	<b>EP 0,00</b>
				<b>CP 13.093,77</b>	<b>PC 11.083,71</b>	<b>I 13.093,77</b>	<b>ECP 0,00</b>
				<b>CS 16.796,77</b>	<b>TP 14.786,71</b>	<b>FPV 0,00</b>	<b>EC 2.010,06</b>
<b>TOTALE MISSIONE 09</b>	<b>Sviluppo sostenibile e tutela del territorio e dell'ambiente</b>			<b>RS 3.703,00</b>	<b>PR 3.703,00</b>	<b>R 0,00</b>	<b>EP 0,00</b>
				<b>CP 13.093,77</b>	<b>PC 11.083,71</b>	<b>I 13.093,77</b>	<b>ECP 0,00</b>
				<b>CS 16.796,77</b>	<b>TP 14.786,71</b>	<b>FPV 0,00</b>	<b>EC 2.010,06</b>
							<b>TR 2.010,06</b>



## CONTO DEL BILANCIO 2015 - GESTIONE DELLE SPESE FUNZIONI DELEGATE DALLE REGIONI

MISSIONE, PROGRAMMA, TITOLO	DENOMINAZIONE	RESIDUI PASSIVI AL 1/1/2015 (RS)	PAGAMENTI IN C/RESIDUI (PR)	RIACCERTAMENTO RESIDUI (R)		RESIDUI PASSIVI DA ESERCIZI PRECEDENTI (EP = RS-PR+R)
		PREVISIONI DEFINITIVE DI COMPETENZA (CP)	PAGAMENTI IN C/COMPETENZA (PC)	IMPEGNI (I)	ECONOMIE DI COMPETENZA (ECP = CP-I-FPV)	RESIDUI PASSIVI DA ESERCIZIO DI COMPETENZA (EC = I-PC)
		PREVISIONI DEFINITIVE DI CASSA (CS)	TOTALE PAGAMENTI (TP = PR+PC)	FONDO PLURIENNALE VINCOLATO (FPV)		TOTALE RESIDUI PASSIVI DA RIPORTARE (TR = EP+EC)
<b>MISSIONE 16 Agricoltura, politiche agroalimentari e pesca</b>						
<b>1602</b>	<b>Programma 02</b>	<b>Caccia e pesca</b>				
	Titolo 1	Spese correnti	RS 0,00	PR 0,00	R 0,00	EP 0,00
			CP 229.080,53	PC 0,00	I 0,00	ECP 0,00
			CS 229.080,53	TP 0,00	FPV 229.080,53	TR 0,00
	<b>Totale Programma</b>	<b>02 Caccia e pesca</b>	<b>RS 0,00</b>	<b>PR 0,00</b>	<b>R 0,00</b>	<b>EP 0,00</b>
			<b>CP 229.080,53</b>	<b>PC 0,00</b>	<b>I 0,00</b>	<b>ECP 0,00</b>
			<b>CS 229.080,53</b>	<b>TP 0,00</b>	<b>FPV 229.080,53</b>	<b>TR 0,00</b>
<b>TOTALE MISSIONE 16</b>	<b>Agricoltura, politiche agroalimentari e pesca</b>		<b>RS 0,00</b>	<b>PR 0,00</b>	<b>R 0,00</b>	<b>EP 0,00</b>
			<b>CP 229.080,53</b>	<b>PC 0,00</b>	<b>I 0,00</b>	<b>ECP 0,00</b>
			<b>CS 229.080,53</b>	<b>TP 0,00</b>	<b>FPV 229.080,53</b>	<b>TR 0,00</b>
<b>TOTALE MISSIONI</b>			<b>RS 3.799,50</b>	<b>PR 3.703,00</b>	<b>R -96,50</b>	<b>EP 0,00</b>
			<b>CP 542.174,30</b>	<b>PC 11.083,71</b>	<b>I 13.093,77</b>	<b>ECP 300.000,00</b>
			<b>CS 545.877,30</b>	<b>TP 14.786,71</b>	<b>FPV 229.080,53</b>	<b>TR 2.010,06</b>



**ACCERTAMENTI ASSUNTI NELL'ESERCIZIO DI RIFERIMENTO E NEGLI  
ESERCIZI PRECEDENTI IMPUTATI ALL'ANNO SUCCESSIVO CUI SI  
RIFERISCE IL RENDICONTO E SEGUENTI. Esercizio: 2015**

TITOLI E TIPOLOGIE DI ENTRATA		Anno successivo a quello cui si riferisce il rendiconto		Secondo anno successivo a quello cui si riferisce il rendiconto		Anni successivi
		Previsioni di competenza	Accertamenti	Previsioni di competenza del bilancio pluriennale	Accertamenti	Accertamenti
<b><i>TITOLO 1 - Entrate correnti di natura tributaria, contributiva e perequativa</i></b>						
10101	Tipologia 101: Imposte, tasse e proventi assimilati	21.500.000,00	0,00	21.500.000,00	0,00	0,00
10000	Totale TITOLO 1	<b>21.500.000,00</b>	<b>0,00</b>	<b>21.500.000,00</b>	<b>0,00</b>	<b>0,00</b>





**ACCERTAMENTI ASSUNTI NELL'ESERCIZIO DI RIFERIMENTO E NEGLI  
ESERCIZI PRECEDENTI IMPUTATI ALL'ANNO SUCCESSIVO CUI SI  
RIFERISCE IL RENDICONTO E SEGUENTI. Esercizio: 2015**

TITOLI E TIPOLOGIE DI ENTRATA		Anno successivo a quello cui si riferisce il rendiconto		Secondo anno successivo a quello cui si riferisce il rendiconto		Anni successivi
		Previsioni di competenza	Accertamenti	Previsioni di competenza del bilancio pluriennale	Accertamenti	Accertamenti
<b><i>TITOLO 2 - Trasferimenti correnti</i></b>						
20101	Tipologia 101: Trasferimenti correnti da Amministrazioni pubbliche	10.794.936,45	0,00	10.399.436,45	0,00	0,00
20000	Totale TITOLO 2	<b>10.794.936,45</b>	<b>0,00</b>	<b>10.399.436,45</b>	<b>0,00</b>	<b>0,00</b>



**ACCERTAMENTI ASSUNTI NELL'ESERCIZIO DI RIFERIMENTO E NEGLI  
ESERCIZI PRECEDENTI IMPUTATI ALL'ANNO SUCCESSIVO CUI SI  
RIFERISCE IL RENDICONTO E SEGUENTI. Esercizio: 2015**

TITOLI E TIPOLOGIE DI ENTRATA		Anno successivo a quello cui si riferisce il rendiconto		Secondo anno successivo a quello cui si riferisce il rendiconto		Anni successivi
		Previsioni di competenza	Accertamenti	Previsioni di competenza del bilancio pluriennale	Accertamenti	Accertamenti
<b>TITOLO 3 - Entrate extratributarie</b>						
30100	Tipologia 100: Vendita di beni e servizi e proventi derivanti dalla gestione dei beni	1.372.250,00	0,00	1.372.250,00	0,00	0,00
30200	Tipologia 200: Proventi derivanti dall'attività di controllo e repressione delle irregolarità e degli illeciti	359.000,00	0,00	359.000,00	0,00	0,00
30300	Tipologia 300: Interessi attivi	7.000,00	0,00	7.000,00	0,00	0,00
30500	Tipologia 500: Rimborsi e altre entrate correnti	140.000,00	0,00	140.000,00	0,00	0,00
30000	<b>Totale TITOLO 3</b>	<b>1.878.250,00</b>	<b>0,00</b>	<b>1.878.250,00</b>	<b>0,00</b>	<b>0,00</b>



**ACCERTAMENTI ASSUNTI NELL'ESERCIZIO DI RIFERIMENTO E NEGLI  
ESERCIZI PRECEDENTI IMPUTATI ALL'ANNO SUCCESSIVO CUI SI  
RIFERISCE IL RENDICONTO E SEGUENTI. Esercizio: 2015**

TITOLI E TIPOLOGIE DI ENTRATA		Anno successivo a quello cui si riferisce il rendiconto		Secondo anno successivo a quello cui si riferisce il rendiconto		Anni successivi
		Previsioni di competenza	Accertamenti	Previsioni di competenza del bilancio pluriennale	Accertamenti	Accertamenti
<b>TITOLO 4 - Entrate in conto capitale</b>						
40300	Tipologia 300: Altri trasferimenti in conto capitale	66.163.000,00	0,00	98.325.000,00	0,00	0,00
40400	Tipologia 400: Entrate da alienazione di beni materiali e immateriali	60.000,00	0,00	800.000,00	0,00	0,00
40000	<b>Totale TITOLO 4</b>	<b>66.223.000,00</b>	<b>0,00</b>	<b>99.125.000,00</b>	<b>0,00</b>	<b>0,00</b>



**ACCERTAMENTI ASSUNTI NELL'ESERCIZIO DI RIFERIMENTO E NEGLI  
ESERCIZI PRECEDENTI IMPUTATI ALL'ANNO SUCCESSIVO CUI SI  
RIFERISCE IL RENDICONTO E SEGUENTI. Esercizio: 2015**

TITOLI E TIPOLOGIE DI ENTRATA		Anno successivo a quello cui si riferisce il rendiconto		Secondo anno successivo a quello cui si riferisce il rendiconto		Anni successivi
		Previsioni di competenza	Accertamenti	Previsioni di competenza del bilancio pluriennale	Accertamenti	Accertamenti
<b><i>TITOLO 7 - Anticipazioni da istituto tesoriere/cassiere</i></b>						
70100	Tipologia 100: Anticipazioni da istituto tesoriere/cassiere	8.071.259,00	0,00	8.071.259,00	0,00	0,00
70000	Totale TITOLO 7	<b>8.071.259,00</b>	<b>0,00</b>	<b>8.071.259,00</b>	<b>0,00</b>	<b>0,00</b>



**ACCERTAMENTI ASSUNTI NELL'ESERCIZIO DI RIFERIMENTO E NEGLI  
ESERCIZI PRECEDENTI IMPUTATI ALL'ANNO SUCCESSIVO CUI SI  
RIFERISCE IL RENDICONTO E SEGUENTI. Esercizio: 2015**

TITOLI E TIPOLOGIE DI ENTRATA		Anno successivo a quello cui si riferisce il rendiconto		Secondo anno successivo a quello cui si riferisce il rendiconto		Anni successivi
		Previsioni di competenza	Accertamenti	Previsioni di competenza del bilancio pluriennale	Accertamenti	Accertamenti
<b>TITOLO 9 - Entrate per conto terzi e partite di giro</b>						
90100	Tipologia 100: Entrate per partite di giro	49.215.500,00	0,00	49.215.500,00	0,00	0,00
90200	Tipologia 200: Entrate per conto terzi	1.895.840,00	0,00	1.895.840,00	0,00	0,00
90000	Totale TITOLO 9	<b>51.111.340,00</b>	<b>0,00</b>	<b>51.111.340,00</b>	<b>0,00</b>	<b>0,00</b>
<b>TOTALE ACCERTAMENTI</b>		<b>159.578.785,45</b>	<b>0,00</b>	<b>192.085.285,45</b>	<b>0,00</b>	<b>0,00</b>



L.C.C.di Ragusa già  
Prov.Reg.le di Ragusa

**IMPEGNI ASSUNTI NELL'ESERCIZIO DI RIFERIMENTO E NEGLI  
ESERCIZI PRECEDENTI IMPUTATI ALL'ANNO SUCCESSIVO CUI SI  
RIFERISCE IL RENDICONTO E SEGUENTI. Esercizio: 2015**



**IMPEGNI ASSUNTI NELL'ESERCIZIO DI RIFERIMENTO E NEGLI  
ESERCIZI PRECEDENTI IMPUTATI ALL'ANNO SUCCESSIVO CUI SI  
RIFERISCE IL RENDICONTO E SEGUENTI. Esercizio: 2015**

TITOLI E MACROAGGREGATI DI SPESA		Anno successivo a quello cui si riferisce il rendiconto		Secondo anno successivo a quello cui si riferisce il rendiconto		Anni successivi
		Previsioni di competenza	Impegni	Previsioni di competenza del bilancio pluriennale	Impegni	Impegni
<b>TITOLO 1 - Spese correnti</b>						
101	Redditi da lavoro dipendente	13.582.321,93	0,00	13.289.012,84	0,00	0,00
102	Imposte e tasse a carico dell'ente	1.012.483,39	0,00	1.012.483,39	0,00	0,00
103	Acquisto di beni e servizi	6.705.306,40	180.468,17	6.175.075,16	194.385,93	0,00
104	Trasferimenti correnti	13.112.187,62	20.000,00	17.666.158,42	0,00	0,00
107	Interessi passivi	1.483.300,41	0,00	1.430.257,03	0,00	0,00
109	Rimborsi e poste correttive delle entrate	2.000,00	0,00	2.000,00	0,00	0,00
110	Altre spese correnti	794.540,12	0,00	671.650,79	0,00	0,00
100	<b>Totale TITOLO 1</b>	<b>36.692.139,87</b>	<b>200.468,17</b>	<b>40.246.637,63</b>	<b>194.385,93</b>	<b>0,00</b>



**IMPEGNI ASSUNTI NELL'ESERCIZIO DI RIFERIMENTO E NEGLI  
ESERCIZI PRECEDENTI IMPUTATI ALL'ANNO SUCCESSIVO CUI SI  
RIFERISCE IL RENDICONTO E SEGUENTI. Esercizio: 2015**

TITOLI E MACROAGGREGATI DI SPESA		Anno successivo a quello cui si riferisce il rendiconto		Secondo anno successivo a quello cui si riferisce il rendiconto		Anni successivi
		Previsioni di competenza	Impegni	Previsioni di competenza del bilancio pluriennale	Impegni	Impegni
<b>TITOLO 2 - Spese in conto capitale</b>						
202	Investimenti fissi lordi e acquisto di terreni	80.389.834,52	14.226.834,52	98.328.420,11	3.420,11	0,00
205	Altre spese in conto capitale	3.420,11	0,00	0,00	0,00	0,00
200	Totale TITOLO 2	<b>80.393.254,63</b>	<b>14.226.834,52</b>	<b>98.328.420,11</b>	<b>3.420,11</b>	<b>0,00</b>





**IMPEGNI ASSUNTI NELL'ESERCIZIO DI RIFERIMENTO E NEGLI  
ESERCIZI PRECEDENTI IMPUTATI ALL'ANNO SUCCESSIVO CUI SI  
RIFERISCE IL RENDICONTO E SEGUENTI. Esercizio: 2015**

TITOLI E MACROAGGREGATI DI SPESA		Anno successivo a quello cui si riferisce il rendiconto		Secondo anno successivo a quello cui si riferisce il rendiconto		Anni successivi
		Previsioni di competenza	Impegni	Previsioni di competenza del bilancio pluriennale	Impegni	Impegni
<b>TITOLO 4 - Rimborso Prestiti</b>						
403	Rimborso mutui e altri finanziamenti a medio lungo termine	1.312.464,89	0,00	2.105.508,27	0,00	0,00
400	Totale TITOLO 4	<b>1.312.464,89</b>	<b>0,00</b>	<b>2.105.508,27</b>	<b>0,00</b>	<b>0,00</b>



**IMPEGNI ASSUNTI NELL'ESERCIZIO DI RIFERIMENTO E NEGLI  
ESERCIZI PRECEDENTI IMPUTATI ALL'ANNO SUCCESSIVO CUI SI  
RIFERISCE IL RENDICONTO E SEGUENTI. Esercizio: 2015**

TITOLI E MACROAGGREGATI DI SPESA		Anno successivo a quello cui si riferisce il rendiconto		Secondo anno successivo a quello cui si riferisce il rendiconto		Anni successivi
		Previsioni di competenza	Impegni	Previsioni di competenza del bilancio pluriennale	Impegni	Impegni
<b>TITOLO 5 - Chiusura Anticipazioni ricevute da istituto tesoriere/cassiere</b>						
501	Chiusura Anticipazioni ricevute da istituto tesoriere/cassiere	8.071.259,00	0,00	8.071.259,00	0,00	0,00
500	Totale TITOLO 5	<b>8.071.259,00</b>	<b>0,00</b>	<b>8.071.259,00</b>	<b>0,00</b>	<b>0,00</b>



**IMPEGNI ASSUNTI NELL'ESERCIZIO DI RIFERIMENTO E NEGLI  
ESERCIZI PRECEDENTI IMPUTATI ALL'ANNO SUCCESSIVO CUI SI  
RIFERISCE IL RENDICONTO E SEGUENTI. Esercizio: 2015**

TITOLI E MACROAGGREGATI DI SPESA		Anno successivo a quello cui si riferisce il rendiconto		Secondo anno successivo a quello cui si riferisce il rendiconto		Anni successivi
		Previsioni di competenza	Impegni	Previsioni di competenza del bilancio pluriennale	Impegni	Impegni
<b>TITOLO 7 - Uscite per conto terzi e partite di giro</b>						
701	Uscite per partite di giro	48.915.500,00	0,00	48.915.500,00	0,00	0,00
702	Uscite per conto terzi	2.195.840,00	0,00	2.195.840,00	0,00	0,00
700	Totale TITOLO 7	<b>51.111.340,00</b>	<b>0,00</b>	<b>51.111.340,00</b>	<b>0,00</b>	<b>0,00</b>
	<b>TOTALE IMPEGNI</b>	<b>177.707.606,08</b>	<b>14.427.302,69</b>	<b>199.990.312,70</b>	<b>197.806,04</b>	<b>0,00</b>



COMPOSIZIONE PER MISSIONI E PROGRAMMI DEL FONDO PLURIENNALE VINCOLATO  
DELL'ESERCIZIO 2015 DI RIFERIMENTO DEL BILANCIO

MISSIONI E PROGRAMMI		Fondo pluriennale vincolato al 31 dicembre dell'esercizio 2014	Spese impegnate negli esercizi precedenti e imputate all'esercizio 2015 e coperte dal fondo pluriennale vincolato	Riaccertamento degli impegni di cui alla lettera b) effettuata nel corso dell'esercizio 2015 (cd. economie di impegno)	Riaccertamento degli impegni di cui alla lettera b) effettuata nel corso dell'esercizio 2015 (cd. economie di impegno) su impegni pluriennali finanziati dal FPV e imputati agli esercizi successivi a 2015	Quota del fondo pluriennale vincolato al 31 dicembre dell'esercizio 2014 rinviata all'esercizio 2016 e successivi	Spese impegnate nell'esercizio 2015 con imputazione all'esercizio 2016 e coperte dal fondo pluriennale vincolato	Spese impegnate nell'esercizio 2015 con imputazione all'esercizio 2017 e coperte dal fondo pluriennale vincolato	Spese impegnate nell'esercizio 2015 con imputazione a esercizi successivi a quelli considerati nel bilancio pluriennale e coperte dal fondo pluriennale	Fondo pluriennale vincolato al 31 dicembre dell'esercizio 2015
		(a)	(b)	(x)	(y)	(c) = (a) - (b) - (x) - (y)	(d)	(e)	(f)	(g) = (c) + (d) + (e) + (f)
<b>01</b>	<b>Missione 1 - Servizi istituzionali, generali e di gestione</b>									
01	Organi istituzionali	0,00	0,00	0,00	0,00	0,00	0,00	0,00	31.485,30	31.485,30
02	Segreteria generale	0,00	0,00	0,00	0,00	0,00	0,00	0,00	62.132,48	62.132,48
03	Gestione economica, finanziaria, programmazione e provveditorato	0,00	0,00	0,00	0,00	0,00	0,00	0,00	118.742,39	118.742,39
04	Gestione delle entrate tributarie e servizi fiscali	0,00	0,00	0,00	0,00	0,00	0,00	0,00	45,82	45,82
05	Gestione dei beni demaniali e patrimoniali	0,00	0,00	0,00	0,00	0,00	0,00	0,00	33.015,81	33.015,81
06	Ufficio tecnico	0,00	0,00	0,00	0,00	0,00	0,00	0,00	117.592,52	117.592,52
08	Statistica e sistemi informativi	0,00	0,00	0,00	0,00	0,00	0,00	0,00	189,33	189,33
11	Altri servizi generali	0,00	0,00	0,00	0,00	0,00	0,00	0,00	184.925,14	184.925,14
	<b>TOTALE MISSIONE 1 - Servizi istituzionali, generali e di gestione</b>	<b>0,00</b>	<b>0,00</b>	<b>0,00</b>	<b>0,00</b>	<b>0,00</b>	<b>0,00</b>	<b>0,00</b>	<b>548.128,79</b>	<b>548.128,79</b>
<b>03</b>	<b>Missione 3 - Ordine pubblico e sicurezza</b>									
01	Polizia locale e amministrativa	0,00	0,00	0,00	0,00	0,00	0,00	0,00	0,00	0,00
	<b>TOTALE MISSIONE 3 - Ordine pubblico e sicurezza</b>	<b>0,00</b>	<b>0,00</b>	<b>0,00</b>	<b>0,00</b>	<b>0,00</b>	<b>0,00</b>	<b>0,00</b>	<b>0,00</b>	<b>0,00</b>
<b>04</b>	<b>Missione 4 - Istruzione e diritto allo studio</b>									
02	Altri ordini di istruzione non universitaria	0,00	0,00	0,00	0,00	0,00	0,00	0,00	1.061.713,49	1.061.713,49
04	Istruzione universitaria	0,00	0,00	0,00	0,00	0,00	0,00	0,00	0,00	0,00
06	Servizi ausiliari all'istruzione	0,00	0,00	0,00	0,00	0,00	0,00	0,00	20.000,00	20.000,00
07	Diritto allo studio	0,00	0,00	0,00	0,00	0,00	0,00	0,00	0,00	0,00
	<b>TOTALE MISSIONE 4 - Istruzione e diritto allo studio</b>	<b>0,00</b>	<b>0,00</b>	<b>0,00</b>	<b>0,00</b>	<b>0,00</b>	<b>0,00</b>	<b>0,00</b>	<b>1.081.713,49</b>	<b>1.081.713,49</b>
<b>05</b>	<b>Missione 5 - Tutela e valorizzazione dei beni e attività culturali</b>									
01	Valorizzazione dei beni di interesse storico	0,00	0,00	0,00	0,00	0,00	0,00	0,00	198,30	198,30
02	Attività culturali e interventi diversi nel settore culturale	0,00	0,00	0,00	0,00	0,00	0,00	0,00	99,51	99,51



MISSIONI E PROGRAMMI	Fondo pluriennale vincolato al 31 dicembre dell'esercizio 2014	Spese impegnate negli esercizi precedenti e imputate all'esercizio 2015 e coperte dal fondo pluriennale vincolato	Riaccertamento degli impegni di cui alla lettera b) effettuata nel corso dell'esercizio 2015 (cd. economie di impegno)	Riaccertamento degli impegni di cui alla lettera b) effettuata nel corso dell'esercizio 2015 (cd. economie di impegno) su impegni pluriennali finanziati dal FPV e imputati agli esercizi successivi a 2015	Quota del fondo pluriennale vincolato al 31 dicembre dell'esercizio 2014 rinviata all'esercizio 2016 e successivi	Spese impegnate nell'esercizio 2015 con imputazione all'esercizio 2016 e coperte dal fondo pluriennale vincolato	Spese impegnate nell'esercizio 2015 con imputazione all'esercizio 2017 e coperte dal fondo pluriennale vincolato	Spese impegnate nell'esercizio 2015 con imputazione a esercizi successivi a quelli considerati nel bilancio pluriennale e coperte dal fondo pluriennale	Fondo pluriennale vincolato al 31 dicembre dell'esercizio 2015
	(a)	(b)	(x)	(y)	(c) = (a) - (b) - (x) - (y)	(d)	(e)	(f)	(g) = (c) + (d) + (e) + (f)
<b>TOTALE MISSIONE 5 - Tutela e valorizzazione dei beni e attività culturali</b>	<b>0,00</b>	<b>0,00</b>	<b>0,00</b>	<b>0,00</b>	<b>0,00</b>	<b>0,00</b>	<b>0,00</b>	<b>297,81</b>	<b>297,81</b>
<b>06 Missione 6 - Politiche giovanili, sport e tempo libero</b>									
01 Sport e tempo libero	0,00	0,00	0,00	0,00	0,00	0,00	0,00	213,90	213,90
02 Giovani	0,00	0,00	0,00	0,00	0,00	0,00	0,00	24.160,05	24.160,05
<b>TOTALE MISSIONE 6 - Politiche giovanili, sport e tempo libero</b>	<b>0,00</b>	<b>0,00</b>	<b>0,00</b>	<b>0,00</b>	<b>0,00</b>	<b>0,00</b>	<b>0,00</b>	<b>24.373,95</b>	<b>24.373,95</b>
<b>07 Missione 7 - Turismo</b>									
01 Sviluppo e valorizzazione del turismo	0,00	0,00	0,00	0,00	0,00	0,00	0,00	20.880,35	20.880,35
<b>TOTALE MISSIONE 7 - Turismo</b>	<b>0,00</b>	<b>0,00</b>	<b>0,00</b>	<b>0,00</b>	<b>0,00</b>	<b>0,00</b>	<b>0,00</b>	<b>20.880,35</b>	<b>20.880,35</b>
<b>08 Missione 8 - Assetto del territorio ed edilizia abitativa</b>									
01 Urbanistica e assetto del territorio	0,00	0,00	0,00	0,00	0,00	0,00	0,00	30.059,62	30.059,62
<b>TOTALE MISSIONE 8 - Assetto del territorio ed edilizia abitativa</b>	<b>0,00</b>	<b>0,00</b>	<b>0,00</b>	<b>0,00</b>	<b>0,00</b>	<b>0,00</b>	<b>0,00</b>	<b>30.059,62</b>	<b>30.059,62</b>
<b>09 Missione 9 - Sviluppo sostenibile e tutela del territorio e dell'ambiente</b>									
01 Difesa del suolo	0,00	0,00	0,00	0,00	0,00	0,00	0,00	68.890,16	68.890,16
02 Tutela, valorizzazione e recupero ambientale	0,00	0,00	0,00	0,00	0,00	0,00	0,00	44.667,48	44.667,48
03 Rifiuti	0,00	0,00	0,00	0,00	0,00	0,00	0,00	48.541,03	48.541,03
05 Aree protette, parchi naturali, protezione naturalistica e forestazione	0,00	0,00	0,00	0,00	0,00	0,00	0,00	52.570,68	52.570,68
06 Tutela e valorizzazione delle risorse idriche	0,00	0,00	0,00	0,00	0,00	0,00	0,00	26.002,04	26.002,04
08 Qualità dell'aria e riduzione dell'inquinamento	0,00	0,00	0,00	0,00	0,00	0,00	0,00	0,00	0,00
<b>TOTALE MISSIONE 9 - Sviluppo sostenibile e tutela del territorio e dell'ambiente</b>	<b>0,00</b>	<b>0,00</b>	<b>0,00</b>	<b>0,00</b>	<b>0,00</b>	<b>0,00</b>	<b>0,00</b>	<b>240.671,39</b>	<b>240.671,39</b>
<b>10 Missione 10 - Trasporti e diritto alla mobilità</b>									
02 Trasporto pubblico locale	0,00	0,00	0,00	0,00	0,00	0,00	0,00	0,00	0,00
05 Viabilità e infrastrutture stradali	0,00	0,00	0,00	0,00	0,00	0,00	0,00	29.413.080,60	29.413.080,60



MISSIONI E PROGRAMMI		Fondo pluriennale vincolato al 31 dicembre dell'esercizio 2014	Spese impegnate negli esercizi precedenti e imputate all'esercizio 2015 e coperte dal fondo pluriennale vincolato	Riaccertamento degli impegni di cui alla lettera b) effettuata nel corso dell'esercizio 2015 (cd. economie di impegno)	Riaccertamento degli impegni di cui alla lettera b) effettuata nel corso dell'esercizio 2015 (cd. economie di impegno) su impegni pluriennali finanziati dal FPV e imputati agli esercizi successivi a 2015	Quota del fondo pluriennale vincolato al 31 dicembre dell'esercizio 2014 rinviata all'esercizio 2016 e successivi	Spese impegnate nell'esercizio 2015 con imputazione all'esercizio 2016 e coperte dal fondo pluriennale vincolato	Spese impegnate nell'esercizio 2015 con imputazione all'esercizio 2017 e coperte dal fondo pluriennale vincolato	Spese impegnate nell'esercizio 2015 con imputazione a esercizi successivi a quelli considerati nel bilancio pluriennale e coperte dal fondo pluriennale	Fondo pluriennale vincolato al 31 dicembre dell'esercizio 2015
		(a)	(b)	(x)	(y)	(c) = (a) - (b) - (x) - (y)	(d)	(e)	(f)	(g) = (c) + (d) + (e) + (f)
	<b>TOTALE MISSIONE 10 - Trasporti e diritto alla mobilità</b>	<b>0,00</b>	<b>0,00</b>	<b>0,00</b>	<b>0,00</b>	<b>0,00</b>	<b>0,00</b>	<b>0,00</b>	<b>29.413.080,60</b>	<b>29.413.080,60</b>
<b>11</b>	<b>Missione 11 - Soccorso civile</b>									
01	Sistema di protezione civile	0,00	0,00	0,00	0,00	0,00	0,00	0,00	51.894,17	51.894,17
	<b>TOTALE MISSIONE 11 - Soccorso civile</b>	<b>0,00</b>	<b>0,00</b>	<b>0,00</b>	<b>0,00</b>	<b>0,00</b>	<b>0,00</b>	<b>0,00</b>	<b>51.894,17</b>	<b>51.894,17</b>
<b>12</b>	<b>Missione 12 - Diritti sociali, politiche sociali e famiglia</b>									
02	Interventi per la disabilità	0,00	0,00	0,00	0,00	0,00	0,00	0,00	0,00	0,00
04	Interventi per soggetti a rischio di esclusione sociale	0,00	0,00	0,00	0,00	0,00	0,00	0,00	100.380,00	100.380,00
05	Interventi per le famiglie	0,00	0,00	0,00	0,00	0,00	0,00	0,00	0,00	0,00
07	Programmazione e governo della rete dei servizi sociosanitari e sociali	0,00	0,00	0,00	0,00	0,00	0,00	0,00	108.739,95	108.739,95
	<b>TOTALE MISSIONE 12 - Diritti sociali, politiche sociali e famiglia</b>	<b>0,00</b>	<b>0,00</b>	<b>0,00</b>	<b>0,00</b>	<b>0,00</b>	<b>0,00</b>	<b>0,00</b>	<b>209.119,95</b>	<b>209.119,95</b>
<b>14</b>	<b>Missione 14 - Sviluppo economico e competitività</b>									
01	Industria PMI e Artigianato	0,00	0,00	0,00	0,00	0,00	0,00	0,00	653,17	653,17
	<b>TOTALE MISSIONE 14 - Sviluppo economico e competitività</b>	<b>0,00</b>	<b>0,00</b>	<b>0,00</b>	<b>0,00</b>	<b>0,00</b>	<b>0,00</b>	<b>0,00</b>	<b>653,17</b>	<b>653,17</b>
<b>15</b>	<b>Missione 15 - Politiche per il lavoro e la formazione professionale</b>									
01	Servizi per lo sviluppo del mercato del lavoro	0,00	0,00	0,00	0,00	0,00	0,00	0,00	21.622,14	21.622,14
02	Formazione professionale	0,00	0,00	0,00	0,00	0,00	0,00	0,00	20.788,79	20.788,79
03	Sostegno all'occupazione	0,00	0,00	0,00	0,00	0,00	0,00	0,00	0,00	0,00
	<b>TOTALE MISSIONE 15 - Politiche per il lavoro e la formazione professionale</b>	<b>0,00</b>	<b>0,00</b>	<b>0,00</b>	<b>0,00</b>	<b>0,00</b>	<b>0,00</b>	<b>0,00</b>	<b>42.410,93</b>	<b>42.410,93</b>
<b>16</b>	<b>Missione 16 - Agricoltura, politiche agroalimentari e pesca</b>									
01	Sviluppo del settore agricolo e del sistema agroalimentare	0,00	0,00	0,00	0,00	0,00	0,00	0,00	104,20	104,20
02	Caccia e pesca	0,00	0,00	0,00	0,00	0,00	0,00	0,00	229.242,93	229.242,93



MISSIONI E PROGRAMMI		Fondo pluriennale vincolato al 31 dicembre dell'esercizio 2014	Spese impegnate negli esercizi precedenti e imputate all'esercizio 2015 e coperte dal fondo pluriennale vincolato	Riaccertamento degli impegni di cui alla lettera b) effettuata nel corso dell'esercizio 2015 (cd. economie di impegno)	Riaccertamento degli impegni di cui alla lettera b) effettuata nel corso dell'esercizio 2015 (cd. economie di impegno) su impegni pluriennali finanziati dal FPV e imputati agli esercizi successivi a 2015	Quota del fondo pluriennale vincolato al 31 dicembre dell'esercizio 2014 rinviata all'esercizio 2016 e successivi	Spese impegnate nell'esercizio 2015 con imputazione all'esercizio 2016 e coperte dal fondo pluriennale vincolato	Spese impegnate nell'esercizio 2015 con imputazione all'esercizio 2017 e coperte dal fondo pluriennale vincolato	Spese impegnate nell'esercizio 2015 con imputazione a esercizi successivi a quelli considerati nel bilancio pluriennale e coperte dal fondo pluriennale	Fondo pluriennale vincolato al 31 dicembre dell'esercizio 2015
		(a)	(b)	(x)	(y)	(c) = (a) - (b) - (x) - (y)	(d)	(e)	(f)	(g) = (c) + (d) + (e) + (f)
	<b>TOTALE MISSIONE 16 - Agricoltura, politiche agroalimentari e pesca</b>	<b>0,00</b>	<b>0,00</b>	<b>0,00</b>	<b>0,00</b>	<b>0,00</b>	<b>0,00</b>	<b>0,00</b>	<b>229.347,13</b>	<b>229.347,13</b>
<b>20</b>	<b>Missione 20 - Fondi e accantonamenti</b>									
01	Fondo di riserva	0,00	0,00	0,00	0,00	0,00	0,00	0,00	0,00	0,00
02	Fondo crediti di dubbia esigibilità	0,00	0,00	0,00	0,00	0,00	0,00	0,00	0,00	0,00
	<b>TOTALE MISSIONE 20 - Fondi e accantonamenti</b>	<b>0,00</b>	<b>0,00</b>	<b>0,00</b>	<b>0,00</b>	<b>0,00</b>	<b>0,00</b>	<b>0,00</b>	<b>0,00</b>	<b>0,00</b>
<b>50</b>	<b>Missione 50 - Debito pubblico</b>									
01	Quota interessi ammortamento mutui e prestiti obbligazionari	0,00	0,00	0,00	0,00	0,00	0,00	0,00	0,00	0,00
02	Quota capitale ammortamento mutui e prestiti obbligazionari	0,00	0,00	0,00	0,00	0,00	0,00	0,00	0,00	0,00
	<b>TOTALE MISSIONE 50 - Debito pubblico</b>	<b>0,00</b>	<b>0,00</b>	<b>0,00</b>	<b>0,00</b>	<b>0,00</b>	<b>0,00</b>	<b>0,00</b>	<b>0,00</b>	<b>0,00</b>
<b>60</b>	<b>Missione 60 - Anticipazioni finanziarie</b>									
01	Restituzione anticipazione di tesoreria	0,00	0,00	0,00	0,00	0,00	0,00	0,00	0,00	0,00
	<b>TOTALE MISSIONE 60 - Anticipazioni finanziarie</b>	<b>0,00</b>	<b>0,00</b>	<b>0,00</b>	<b>0,00</b>	<b>0,00</b>	<b>0,00</b>	<b>0,00</b>	<b>0,00</b>	<b>0,00</b>
<b>99</b>	<b>Missione 99 - Servizi per conto terzi</b>									
01	Servizi per conto terzi e Partite di giro	0,00	0,00	0,00	0,00	0,00	0,00	0,00	0,00	0,00
	<b>TOTALE MISSIONE 99 - Servizi per conto</b>	<b>0,00</b>	<b>0,00</b>	<b>0,00</b>	<b>0,00</b>	<b>0,00</b>	<b>0,00</b>	<b>0,00</b>	<b>0,00</b>	<b>0,00</b>
	<b>TOTALE</b>	<b>39.657.287,51</b>	<b>25.072.129,78</b>	<b>5.407.376,91</b>	<b>15.527.889,95</b>	<b>30.113.047,68</b>	<b>1.776.237,70</b>	<b>1.498,65</b>	<b>1.847,32</b>	<b>31.892.631,35</b>



# Libero Consorzio Comunale di Ragusa

*già Provincia Regionale di Ragusa*

\*\*\*\*\*

## Il Collegio dei Revisori dei Conti

Al Commissario Straordinario della Provincia di Ragusa

Prot. n. 17 del 24 maggio 2016

**Oggetto:** Relazione rendiconto esercizio finanziario 2015.

I sottoscritti, **Maurizio Attinelli, Rosario Vicari e Giovanni Campo**, nominati Revisori dei Conti ai sensi dell'art. 234 del TUEL, con Delibera del Commissario Straordinario n. 17 del 21 luglio 2014,

Depositano

la relazione del Collegio dei revisori al rendiconto esercizio finanziario 2015.

### Il Collegio dei Revisori dei Conti

Dott. Maurizio Attinelli

Rag. Rosario Vicari

Dott. Giovanni Campo

PERVENUTA ALLE ORE 16,40  
DEL GIORNO 24.05.2016



Libero Consorzio Comunale di Ragusa  
già Provincia Regionale di Ragusa

**Relazione  
dell'organo di  
revisione**

- *sulla proposta di deliberazione consiliare del rendiconto della gestione*
- *sullo schema di rendiconto per l'esercizio finanziario*

**Anno  
2015**

L'ORGANO DI REVISIONE

MAURIZIO ATTINELLI

GIOVANNI CAMPO

ROSARIO VICARI

## INTRODUZIONE

I sottoscritti Attinelli Maurizio, Campo Giovanni e Vicari Rosario, revisori ai sensi dell'art. 234 e seguenti del TUEL:

- ◆ ricevuta in data 17/05/2016, per il tramite mail, la proposta di delibera consiliare e lo schema del rendiconto per l'esercizio 2015, approvati con delibera della giunta comunale n. 55 del 06.05.2016, completi dei seguenti documenti obbligatori ai sensi del Decreto Legislativo 18 agosto 2000, n. 267:

- a) conto del bilancio;
- b) conto economico;
- c) conto del patrimonio;

e corredati dai seguenti allegati disposti dalla legge e necessari per il controllo:

- relazione dell'organo esecutivo al rendiconto della gestione ;
  - elenco dei residui attivi e passivi distinti per anno di provenienza;
  - delibera dell'organo esecutivo di riaccertamento ordinario dei residui attivi e passivi;
  - conto del tesoriere (art. 226/TUEL);
  - conto degli agenti contabili interni ed esterni (art. 233/TUEL);
  - prospetto dei dati Siope delle disponibilità liquide di cui all'art.77 quater, comma 11 del D.L.112/08 e D.M. 23/12/2009;
  - la tabella dei parametri di riscontro della situazione di deficitarietà strutturale (D.M. 18/02/2013);
  - tabella dei parametri gestionali (art. 228/TUEL, c. 5);
  - inventario generale (art. 230/TUEL, c. 7);
  - il prospetto di conciliazione;
  - prospetto spese di rappresentanza anno 2015 (art.16, D.L. 138/2011, c. 26, e D.M. 23/1/2012);
  - certificazione rispetto obiettivi anno 2015 del patto di stabilità interno;
  - relazione trasmessa alla Sezione di Controllo della Corte dei Conti degli effetti del piano triennale di contenimento delle spese (art.2, Legge 244/07, commi da 594 a 599);
  - attestazione, rilasciata dai responsabili dei servizi, dell'insussistenza alla chiusura dell'esercizio di debiti fuori bilancio;
- ◆ visto il bilancio di previsione dell'esercizio 2015 con le relative delibere di variazione;
  - ◆ viste le disposizioni del titolo IV del TUEL (organizzazione e personale);
  - ◆ visto il D.P.R. n. 194/96;
  - ◆ visto l'articolo 239, comma 1 lettera d) del TUEL;
  - ◆ visto il D.lgs. 23/06/2011 n. 118;
  - ◆ visti i principi contabili applicabili agli enti locali per l'anno 2015;
  - ◆ visto il regolamento di contabilità approvato con delibera dell'organo consiliare n. 3 del 31/03/2016;

### DATO ATTO CHE

- l'ente, avvalendosi della facoltà di cui all'art. 232 del TUEL, nell'anno 2015, ha adottato il seguente sistema di contabilità: sistema contabile semplificato – con tenuta della sola contabilità finanziaria ed utilizzo del conto del bilancio per costruire a fine esercizio, attraverso

la conciliazione dei valori e rilevazioni integrative, il conto economico ed il conto del patrimonio;

- ◆ il rendiconto è stato compilato secondo i principi contabili degli enti locali;

#### TENUTO CONTO CHE

- ◆ durante l'esercizio le funzioni sono state svolte in ottemperanza alle competenze contenute nell'art. 239 del TUEL avvalendosi per il controllo di regolarità amministrativa e contabile di tecniche motivate di campionamento;
- ◆ il controllo contabile è stato svolto in assoluta indipendenza soggettiva ed oggettiva nei confronti delle persone che determinano gli atti e le operazioni dell'ente;
- ◆ le funzioni richiamate e i relativi pareri espressi dall'organo di revisione risultano dettagliatamente riportati nei verbali interni del collegio.

#### RIPORTANO

i risultati dell'analisi e le attestazioni sul rendiconto per l'esercizio 2015.



## **CONTO DEL BILANCIO**

### **Verifiche preliminari**

L'organo di revisione ha verificato utilizzando, ove consentito, motivate tecniche di campionamento:

- la regolarità delle procedure per la contabilizzazione delle entrate e delle spese in conformità alle disposizioni di legge e regolamentari;
- la corrispondenza tra i dati riportati nel conto del bilancio con quelli risultanti dalle scritture contabili;
- il rispetto del principio della competenza finanziaria nella rilevazione degli accertamenti e degli impegni;
- la corretta rappresentazione del conto del bilancio nei riepiloghi e nei risultati di cassa e di competenza finanziaria;
- la corrispondenza tra le entrate a destinazione specifica e gli impegni di spesa assunti in base alle relative disposizioni di legge;
- l'equivalenza tra gli accertamenti di entrata e gli impegni di spesa dei capitoli relativi ai servizi per conto terzi;
- il rispetto dei limiti di indebitamento e del divieto di indebitarsi per spese diverse da quelle d'investimento;
- il rispetto del patto di stabilità e nel caso negativo della corretta applicazione delle sanzioni;
- il rispetto del contenimento e riduzione delle spese di personale e dei vincoli sulle assunzioni;
- il rispetto dei vincoli di spesa per acquisto di beni e servizi;
- i rapporti di credito e debito al 31/12/2015 con le società partecipate;
- la corretta applicazione da parte degli organismi partecipati della limitazione alla composizione agli organi ed ai compensi;
- che l'ente ha provveduto alla verifica degli equilibri finanziari ai sensi dell'art. 193 del TUEL, contestualmente all'approvazione del Bilancio di previsione 2015, avvenuta con delibera del Commissario Straordinario con i poteri dell'Organo Assembleare n.18 del 07/11/2015;
- che l'ente ha riconosciuto debiti fuori bilancio per euro 110.390,15 e che detti atti sono stati trasmessi alla competente Procura della Sezione Regionale della Corte dei Conti ai sensi dell'art. 23 Legge 289/2002, c. 5;
- che l'ente ha provveduto al riaccertamento ordinario dei residui con delibera Commissario Straordinario con i poteri della Giunta n. 44 del 05/05/2016 come richiesto dall'art. 228 comma 3 del TUEL;
- l'adempimento degli obblighi fiscali relativi a: I.V.A., I.R.A.P., sostituti d'imposta;

### **Gestione Finanziaria**

L'organo di revisione, in riferimento alla gestione finanziaria, rileva e attesta che:

- risultano emessi n. 2.860 reversali e n. 5.172 mandati;
- i mandati di pagamento risultano emessi in forza di provvedimenti esecutivi e sono regolarmente estinti;
- il ricorso all'anticipazione di tesoreria è stato effettuato nei limiti previsti dall'articolo 222 del TUEL ed è stato determinato da carenza di liquidità;
- gli utilizzi, in termini di cassa, di entrate aventi specifica destinazione per il finanziamento di spese correnti sono stati effettuati nel rispetto di quanto previsto dall'articolo 195 del TUEL e al 31/12/2015 risultano totalmente reintegrati;
- il ricorso all'indebitamento è stato effettuato nel rispetto dell'art. 119 della Costituzione e degli articoli 203 e 204 del TUEL, rispettando i limiti di cui al primo del citato articolo 204;

- gli agenti contabili, in attuazione degli articoli 226 e 233 del TUEL, hanno reso il conto della loro gestione entro il 30 gennaio 2016, allegando i documenti previsti;
- I pagamenti e le riscossioni, sia in conto competenza che in conto residui, coincidono con il conto del tesoriere dell'ente, banca UNICREDIT, reso entro il 30 gennaio 2016 e si compendiano nel seguente riepilogo:

## Risultati della gestione

### Saldo di cassa

Il saldo di cassa al 31/12/2015 risulta così determinato:

SALDO DI CASSA	In conto		Totale
	RESIDUI	COMPETENZA	
<b>Fondo di cassa 1° gennaio</b>			2.445.190,30
Riscossioni	10.959.087,91	39.544.359,42	50.503.447,33
Pagamenti	9.423.592,97	37.163.983,80	46.587.576,77
<b>Fondo di cassa al 31 dicembre</b>			<b>6.361.060,86</b>
Pagamenti per azioni esecutive non regolarizzate al 31 dicembre			0,00
<b>Differenza</b>			<b>6.361.060,86</b>
di cui per cassa vincolata			

Fondo di cassa al 31 dicembre 2015	6.361.060,86
Di cui: quota vincolata del fondo di cassa al 31/12/2015 (a)	2.371.508,71
Quota vincolata utilizzate per spese correnti non reintegrata al 31/12/2015 (b)	
<b>TOTALE QUOTA VINCOLATA AL 31 DICEMBRE 2015 (a) + (b)</b>	<b>2.371.508,71</b>

La situazione di cassa dell'Ente al 31.12 degli ultimi tre esercizi, evidenziando l'eventuale presenza di anticipazioni di cassa rimaste inestinte alla medesima data del 31.12 di ciascun anno, è la seguente:

<b>SITUAZIONE DI CASSA</b>			
	<b>2012</b>	<b>2013</b>	<b>2014</b>
Disponibilità	382.764,33	0,00	2.445.190,30
Anticipazioni	675.886,11	1.678.996,39	0,00
Anticipazione liquidità Cassa DD.PP.	0,00	0,00	0,00

**Risultato della gestione di competenza**

Il risultato della gestione finanziaria di competenza presenta un disavanzo di Euro 2.146.751,86, come risulta dai seguenti elementi:

<b>RISULTATO DELLA GESTIONE FINANZIARIA DI COMPETENZA</b>			
	<b>2013</b>	<b>2014</b>	<b>2015</b>
Accertamenti di competenza	42.386.205,07	37.468.121,40	50.463.970,85
Impegni di competenza	42.305.782,14	37.087.591,91	52.610.722,71
<b>Saldo (avanzo/disavanzo) di competenza</b>	<b>80.422,93</b>	<b>380.529,49</b>	<b>-2.146.751,86</b>

Il risultato della gestione di competenza integrata con il FPV presenta un avanzo pari ad €. 6.171.756,61, come risulta dai seguenti elementi

<b>RISULTATO DELLA GESTIONE DI COMPETENZA</b>	
	<b>2015</b>
Avanzo di amministrazione al bilancio 2015	681.000,00
Recupero disavanzo amministrazione esercizio precedente	-127.147,69
F.P.V. parte entrata	39.657.287,51
Accertamenti di competenza	50.463.970,85
Impegni di competenza	-52.610.722,71
F.P.V. parte spesa	-31.892.631,35
<b>Saldo avanzo di competenza</b>	<b>6.171.756,61</b>

così dettagliati:

<b>DETTAGLIO GESTIONE COMPETENZA</b>		
		<b>2015</b>
Riscossioni	(+)	39.544.359,42
Pagamenti	(-)	37.163.983,80
<i>Differenza</i>	<i>[A]</i>	2.380.375,62
fondo pluriennale vincolato entrata	(+)	39.657.287,51
fondo pluriennale vincolato spesa	(-)	31.892.631,35
Avanzo di amministrazione al bilancio 2015	(+)	681.000,00
Recupero disavanzo ammin. esercizio prec.	(-)	127.147,69
<i>Differenza</i>	<i>[B]</i>	8.318.508,47
Residui attivi	(+)	10.919.611,43
Residui passivi	(-)	15.446.738,91
<i>Differenza</i>	<i>[C]</i>	-4.527.127,48
<b>Saldo disavanzo di competenza</b>		<b>6.171.756,61</b>

La suddivisione tra gestione corrente ed in c/capitale del risultato di gestione di competenza 2015, integrata con la quota di avanzo dell'esercizio precedente applicata al bilancio, è la seguente:

EQUILIBRIO DI PARTE CORRENTE			
	2013	2014	2015
Entrate titolo I	19.436.447,91	20.037.572,26	20.962.826,17
Entrate titolo II	10.475.816,89	10.121.942,34	9.082.608,86
Entrate titolo III	2.372.774,93	1.703.336,12	1.843.636,84
<b>Totale titoli (I+II+III) (A)</b>	<b>32.285.039,73</b>	<b>31.862.850,72</b>	<b>31.889.071,87</b>
Spese titolo I (B)	28.076.603,56	27.916.822,22	30.990.870,11
Rimborso prestiti parte del Titolo III* (C)	4.128.013,24	3.568.932,01	717.422,39
<b>Differenza di parte corrente (D=A-B-C)</b>	<b>80.422,93</b>	<b>377.096,49</b>	<b>180.779,37</b>
FPV di parte corrente iniziale (+)			<b>1.339.239,33</b>
FPV di parte corrente finale (-)			<b>1.558.667,47</b>
<b>FPV differenza (E)</b>	<b>0,00</b>	<b>0,00</b>	<b>-219.428,14</b>
Utilizzo avanzo di amm.ne appl.alla spesa corrente (+) ovvero copertura disavanzo (-) (F)			-127.147,69
<b>Entrate diverse destinate a spese correnti (G) di cui:</b>	<b>0,00</b>	<b>0,00</b>	<b>0,00</b>
Contributo per permessi di costruire			
Altre entrate (specificare)			
<b>Entrate correnti destinate a spese di investimento (H) di cui:</b>	<b>0,00</b>	<b>0,00</b>	<b>0,00</b>
Proventi da sanzioni violazioni al CdS			
Altre entrate (specificare)			
<b>Entrate diverse utilizzate per rimborso quote capitale (I)</b>			
<b>Saldo di parte corrente al netto delle variazioni (D+E+F+G-H+I)</b>	<b>80.422,93</b>	<b>377.096,49</b>	<b>-165.796,46</b>
EQUILIBRIO DI PARTE CAPITALE			
	2013	2014	2015
Entrate titolo IV	2.229.779,80	515.813,00	1.309.160,99
Entrate titolo V **	0,00		
<b>Totale titoli (IV+V) (M)</b>	<b>2.229.779,80</b>	<b>515.813,00</b>	<b>1.309.160,99</b>
Spese titolo II (N)	2.229.779,80	512.380,00	3.636.692,22
<b>Differenza di parte capitale (P=M-N)</b>	<b>0,00</b>	<b>3.433,00</b>	<b>-2.327.531,23</b>
Entrate capitale destinate a spese correnti (G)	0,00	0,00	0,00
Entrate correnti destinate a spese di investimento (H)	0,00	0,00	0,00
Fondo pluriennale vincolato conto capitale (I)			7.984.084,30
Entrate diverse utilizzate per rimborso quote capitale (L)	0,00	0,00	0,00
Utilizzo avanzo di amministrazione applicato alla spesa in conto capitale [eventuale] (Q)	0,00	0,00	681.000,00
<b>Saldo di parte capitale al netto delle variazioni (P-G+H+I-L+Q)</b>	<b>0,00</b>	<b>3.433,00</b>	<b>6.337.553,07</b>

E' stata verificata l'esatta corrispondenza tra le entrate a destinazione specifica o vincolata e le relative spese impegnate in conformità alle disposizioni di legge come si desume dal seguente prospetto:

<b>ENTRATE A DESTINAZIONE SPECIFICA</b>		
	<i>Entrate</i>	<i>Spese</i>
Per funzioni delegate dalla Regione	929.077,89	929.077,89
Per contributi in c/capitale dalla Regione	60.000,00	60.000,00
Per sanzioni amministrative codice della strada (parte vincolata) (1)	46.069,94	3.000,00
<b>Totale</b>	<b>1.035.147,83</b>	<b>992.077,89</b>

(1) La differenza pari ad €. 43.069,94 è confluita nell'avanzo vincolato.

Al risultato di gestione 2015 hanno contribuito le seguenti entrate correnti e spese correnti di carattere eccezionale e non ripetitivo:

<b>ENTRATE E SPESE NON RIPETITIVE</b>	
<b>Entrate eccezionali correnti o in c/capitale destinate a spesa corrente</b>	
<b>Tipologia</b>	<b>Accertamenti</b>
Recupero TEFA anni precedenti	72.326,35
Sanzioni per violazioni al codice della strada	92.139,88
Altre	
<b>Totale entrate</b>	<b>164.466,23</b>
<b>Spese correnti straordinarie finanziate con risorse eccezionali</b>	
<b>Tipologia</b>	<b>Impegni</b>
Oneri straordinari della gestione corrente	141.773,41
Contributo mantenimento sede universitaria anni prec.	359.177,76
Sanzioni per violazioni al codice della strada /quota vincolata)	3.000,00
Altre	
<b>Totale spese</b>	<b>503.951,17</b>
<b>Sbilancio entrate meno spese non ripetitive</b>	<b>-339.484,94</b>



**Risultato di amministrazione**

Il risultato di amministrazione dell'esercizio 2015, presenta un avanzo di Euro 11.563.063,23, come risulta dai seguenti elementi:

<b>RISULTATO DI AMMINISTRAZIONE</b>			
	<b>In conto</b>		<b>Totale</b>
	<b>RESIDUI</b>	<b>COMPETENZA</b>	
Fondo di cassa al 1° gennaio 2015			2.445.190,30
RISCOSSIONI	10.959.087,91	39.544.359,42	50.503.447,33
PAGAMENTI	9.423.592,97	37.163.983,80	46.587.576,77
<b>Fondo di cassa al 31 dicembre 2015</b>			<b>6.361.060,86</b>
PAGAMENTI per azioni esecutive non regolarizzate al 31 dicembre			0,00
<i>Differenza</i>			<b>6.361.060,86</b>
RESIDUI ATTIVI	44.458.572,79	10.919.611,43	55.378.184,22
RESIDUI PASSIVI	2.709.663,90	15.446.738,91	18.156.402,81
<i>Differenza</i>			<b>37.221.781,41</b>
<i>FPV per spese correnti</i>			1.558.667,47
<i>FPV per spese in conto capitale</i>			30.333.963,88
<i>Recupero disavanzo anno precedente</i>			-127.147,69
<b>Avanzo d'amministrazione al 31 dicembre 2015</b>			<b>11.563.063,23</b>

Il risultato di amministrazione nell'ultimo triennio ha avuto la seguente evoluzione:

	<b>2013</b>	<b>2014</b>	<b>2015</b>
Risultato di amministrazione (+/-)	521.972,18	356.125,49	11.563.063,23
di cui:			
a) parte accantonata			4.796.922,14
b) Parte vincolata		24.634,84	9.623.076,93
c) Parte destinata	365.300,79	134.916,00	667.418,01
Disavanzo ripiano in 30 anni giusta D.C. 16/2015			-3.814.430,75
e) Parte disponibile (+/-) *	156.671,39	196.574,65	290.076,90

La parte vincolata al 31/12/2015 è così distinta:

vincoli derivanti da leggi e dai principi contabili	9.623.076,93
vincoli derivanti da trasferimenti	
vincoli derivanti dalla contrazione dei mutui	
vincoli formalmente attribuiti dall'ente	
<b>TOTALE PARTE VINCOLATA</b>	<b>9.623.076,93</b>

la parte accantonata al 31/12/2015 è così distinta:

fondo crediti di dubbia e difficile esazione	2.746.922,14
accantonamenti per contenzioso	2.000.000,00
accantonamenti per indennità fine mandato	
fondo perdite società partecipate	
altri fondi spese e rischi futuri	50.000,00
<b>TOTALE PARTE ACCANTONATA</b>	<b>4.796.922,14</b>

L'avanzo di amministrazione rilevato al 31/12/2014 è stato così utilizzato nel corso dell'esercizio 2015:

Applicazione dell'avanzo nel 2015	Avanzo vincolato	Avanzo per spese in c/capitale	Avanzo per fondo di amm.to	Fondo svalutaz. crediti *	Avanzo non vincolato	Totale
Spesa corrente	0,00				0,00	0,00
Spesa corrente a carattere non ripetitivo					0,00	0,00
Debiti fuori bilancio					0,00	0,00
Estinzione anticipata di prestiti					0,00	0,00
Spesa in c/capitale		681.000,00			0,00	681.000,00
Reinvestimento quote accantonate per ammortamento			0,00			0,00
altro				0,00	0,00	0,00
<b>Totale avanzo utilizzato</b>	<b>0,00</b>	<b>681.000,00</b>	<b>0,00</b>	<b>0,00</b>	<b>0,00</b>	<b>681.000,00</b>

**Gestione dei residui**

L'entità dei residui iscritti dopo il riaccertamento straordinario ha subito la seguente evoluzione:

	iniziali	riscossi	da riportare	variazioni
Residui attivi	56.812.754,15	10.959.087,91	44.458.572,79	- 1.395.093,45
Residui passivi	12.874.283,25	9.423.592,97	2.709.663,90	- 741.026,38

**Conciliazione dei risultati finanziari**

La conciliazione tra il risultato della gestione di competenza e il risultato di amministrazione scaturisce dai seguenti elementi:

<b>RISCONTRO RISULTATI DELLA GESTIONE</b>	
<b>Gestione di competenza</b>	<b>2015</b>
Avanzo di amministrazione al bilancio 2015 (+)	681.000,00
Recupero disavanzo amm.eserc.prec. (-)	127.147,69
F.P.V. parte entrata (+)	39.657.287,51
Totale accertamenti di competenza (+)	50.463.970,85
Totale impegni di competenza (-)	52.610.722,71
F.P.V. parte spesa (-)	31.892.631,35
<b>SALDO GESTIONE COMPETENZA</b>	<b>6.171.756,61</b>
<b>Gestione dei residui</b>	
Maggiori residui attivi riaccertati (+)	293.912,07
Minori residui attivi riaccertati (-)	1.689.005,52
Minori residui passivi riaccertati (+)	741.026,38
Avanzo di Amministrazione conto del bilancio 2014 (+)	6.726.373,69
Avanzo di amministrazione applicato nel bilancio 2015 (-)	681.000,00
<b>SALDO GESTIONE RESIDUI</b>	<b>5.391.306,62</b>
<b>Riepilogo</b>	
SALDO GESTIONE COMPETENZA	6.171.756,61
SALDO GESTIONE RESIDUI	5.391.306,62
<b>AVANZO (DISAVANZO) DI AMMINISTRAZIONE AL 31.12.2015</b>	<b>11.563.063,23</b>

**VERIFICA PATTO DI STABILITA' INTERNO**

L'Ente ha rispettato gli obiettivi del patto di stabilità per l'anno 2015 stabiliti dall'art. 31 della Legge 183/2011. L'ente ha provveduto in data 31/03/2016 a trasmettere al Ministero dell'economia e delle finanze, la certificazione secondo i prospetti allegati al decreto del Ministero dell'Economia e delle finanze n.18628 del 4/3/2016, come da sottostante tabella:

<b>SALDO FINANZIARIO 2015</b>		
		Competenza mista
1	ENTRATE FINALI (al netto delle esclusioni)	33.668
2	SPESE FINALI (al netto delle esclusioni)	37.086
3	SALDO FINANZIARIO	-3.418
4	SALDO OBIETTIVO 2015	-4.726
5	SPAZI FINANZIARI ACQUISITI CON IL PATTO NAZIONALE ORRIZZONTALE 2015 (art. 4ter co.5 D.L. n. 16/2012)	0
6	Pagamenti di residui passivi di parte capitale di cui all'art. 4ter co.6 D.L. 16/2012	0
7	SPAZI FINANZIARI ACQUISITI CON IL PATTO NAZIONALE ORRIZZONTALE 2015 NON UTILIZZATI PER PAGAMENTI DI RESIDUI PASSIVI IN CONTO CAPITALE	0
8	SALDO OBIETTIVO 2015 FINALE	-4.726
9	DIFFERENZA FRA SALDO FINANZIARIO E OBIETTIVO ANNUALE FINALE	1.308

Il differenziale nei 30 gg successivo è variato in senso migliorativo e pertanto non è sussistito l'obbligo per l'Ente di ritrasmettere una nuova certificazione.

**ANALISI DELLE PRINCIPALI POSTE****Entrate Tributarie**

Le entrate tributarie accertate nell'anno 2015, presentano i seguenti scostamenti rispetto a quelle accertate negli anni 2013 e 2014:

<b>ENTRATE TRIBUTARIE</b>			
	2013	2014	2015
<b>Categoria I - Imposte</b>			
Imposta prov.le trascrizione autoveicoli	5.658.893,83	5.716.807,07	6.865.491,37
Imposta prov.le assicurazioni R.C.A	12.558.839,95	12.500.000,00	12.225.008,45
Imposta prov.le sulla tassa comunale smaltimento rifiuti solidi urbani	830.000,00	800.000,00	1.772.326,35
Imposta prov.le sulla tassa comunale smaltimento rifiuti solidi urbani - Anni prec.	145.245,13	920.765,19	
<b>Totale categoria I</b>	<b>19.192.978,91</b>	<b>19.937.572,26</b>	<b>20.862.826,17</b>
<b>Categoria II - Tasse</b>			
Tassa occupazione spazi ed aree pubbliche	235.000,00	100.000,00	100.000,00
TOSAP liquid/accert. Anni pregressi	8.469,00	0,00	
<b>Totale categoria II</b>	<b>243.469,00</b>	<b>100.000,00</b>	<b>100.000,00</b>
<b>Categoria III - Tributi speciali</b>			
<b>Totale categoria III</b>	<b>0,00</b>	<b>0,00</b>	<b>0,00</b>
<b>Totale entrate tributarie</b>	<b>19.436.447,91</b>	<b>20.037.572,26</b>	<b>20.962.826,17</b>

### Trasferimenti dallo Stato e da altri Enti

L'accertamento delle entrate per trasferimenti presenta il seguente andamento:

TRASFERIMENTI DALLO STATO E DA ALTRI ENTI			
	2013	2014	2015
Contributi e trasferimenti correnti dello Stato	485.050,84	664.266,36	1.352.763,36
Contributi e trasferimenti correnti della Regione	8.738.741,98	8.410.017,99	6.800.767,61
Contributi e trasferimenti della Regione per funz. Delegate	1.234.524,07	1.047.657,99	929.077,89
Contr. e trasf. da parte di org. Comunitari e internaz.li	0,00	0,00	
Contr. e trasf. correnti da altri enti del settore pubblico	17.500,00	0,00	
<b>Totale</b>	<b>10.475.816,89</b>	<b>10.121.942,34</b>	<b>9.082.608,86</b>

### Entrate Extratributarie

Le entrate extratributarie accertate nell'anno 2015, presentano i seguenti scostamenti rispetto a quelle accertate negli anni 2013 e 2014:

ENTRATE EXTRATRIBUTARIE			
	Rendiconto 2013	Rendiconto 2014	Rendiconto 2015
Servizi pubblici	641.040,99	527.070,91	566.649,98
Proventi dei beni dell'ente	1.313.606,68	923.975,66	1.047.375,99
Interessi su anticip.ni e crediti	29.848,95	14.563,77	2.850,68
Utili netti delle aziende			
Proventi diversi	388.278,31	237.725,78	226.760,19
<b>Totale entrate extratributarie</b>	<b>2.372.774,93</b>	<b>1.703.336,12</b>	<b>1.843.636,84</b>

### Proventi dei servizi pubblici

Si attesta che l'ente non essendo in dissesto finanziario, né strutturalmente deficitario in quanto non supera oltre la metà dei parametri obiettivi definiti dal decreto del Ministero dell'Interno del 18/2/2013, ed avendo presentato il certificato del rendiconto 2014 entro i termini di legge, non ha avuto l'obbligo di assicurare per l'anno 2015, la copertura minima dei costi dei servizi a domanda individuale, acquedotto e smaltimento rifiuti.

**Sanzioni amministrative pecuniarie per violazione codice della strada**

(artt. 142 e 208 D.Lgs. 285/92)

Le somme accertate negli ultimi tre esercizi hanno subito la seguente evoluzione:

<b>SANZIONI AMMINISTRATIVE PECUNIARIE PER VIOLAZIONE CODICE DELLA STRADA</b>			
	2013	2014	2015
accertamento	60.166,40	115.417,48	92.139,88
riscossione	58.144,22	104.934,15	88.806,37
%riscossione	96,64	90,92	96,38

La parte vincolata del (50%) risulta destinata come segue:

<b>DESTINAZIONE PARTE VINCOLATA</b>			
	Accertamento 2013	Accertamento 2014	Accertamento 2015
Sanzioni CdS	60.166,40	115.417,48	92.139,88
fondo svalutazione crediti corrispondente	0,00	0,00	0,00
entrata netta	60.166,40	115.417,48	92.139,88
destinazione a spesa corrente vincolata	35.000,00	33.073,90	3.000,00
Perc. X Spesa Corrente	58,17%	28,66%	3,26%

La differenza tra l'accertamento della spesa corrente vincolata ed il 50% è confluita in avanzo vincolato.

La movimentazione delle somme rimaste a residuo è stata le seguente:

<b>Movimentazione delle somme CdS rimaste a residuo</b>		
	Importo	%
Residui attivi al 1/1/2015	1.042.360,24	100,00%
Residui riscossi nel 2015	94.058,19	9,02%
Residui eliminati (+) o riaccertati (-)	2.245,72	0,22%
Residui (da residui) al 31/12/2015	946.056,33	90,76%
Residui della competenza	182.770,47	
Residui totali	1.128.826,80	

**Proventi dei beni dell'ente**

Le entrate accertate nell'anno 2015 sono aumentate di Euro 123.400,33 rispetto a quelle dell'esercizio 2014.

La movimentazione delle somme rimaste a residuo per canoni di locazione è stata le seguente:

<b>Movimentazione delle somme rimaste a residuo per canoni di locazione</b>		
		27
	Importo	%
Residui attivi al 1/1/2015	966.081,27	100,00%
Residui riscossi nel 2015	584.283,68	60,48%
Residui eliminati (+) o riaccertati (-)	233.790,34	24,20%
Residui (da residui) al 31/12/2015	148.007,25	15,32%
Residui della competenza	492.225,35	
Residui totali	640.232,60	



**Spese correnti**

La comparazione delle spese correnti, riclassificate per intervento, impegnate negli ultimi tre esercizi evidenzia:

<b>Classificazione delle spese</b>	<b>2013</b>	<b>2014</b>	<b>2015</b>
01 - Personale	15.528.747,00	14.431.593,73	13.315.558,00
02 - Acquisto beni di consumo e/o materie prime	120.849,00	128.086,67	119.710,05
03 - Prestazioni di servizi	5.727.146,00	6.304.080,67	5.175.507,51
04 - Utilizzo di beni di terzi	840.737,00	823.958,78	796.532,72
05 - Trasferimenti	2.554.299,00	3.303.946,77	8.977.256,88
06 - Interessi passivi e oneri finanziari diversi	1.847.544,00	1.661.276,35	1.495.150,35
07 - Imposte e tasse	1.072.458,00	1.009.846,47	969.381,19
08 - Oneri straordinari della gestione corrente	384.823,00	254.032,78	141.773,41
09 - Ammortamenti di esercizio	0,00	0,00	
10 - Fondo svalutazione crediti	0,00	0,00	
11 - Fondo di riserva	0,00	0,00	
<b>Totale spese correnti</b>	<b>28.076.603,00</b>	<b>27.916.822,22</b>	<b>30.990.870,11</b>

**Spese per il personale**

E' stato verificato il rispetto:

- dei vincoli disposti dall'art. 3, comma 5 del d.l. 90/2014 sulle assunzioni di personale a tempo indeterminato;
- dei vincoli disposti all'art. 9, comma 28 del D.L. 78/2010 sulla spesa per personale a tempo determinato, con convenzioni o con contratti di collaborazione coordinata e continuativa;
- dell'obbligo di riduzione della spesa di personale disposto dall'art. 1 comma 557 e 557 quater (o 562 per gli enti non soggetti al patto di stabilità) della Legge 296/2006;
- de divieto di ogni attività gestionale per il personale ex art.90 del Tuel.

L'organo di revisione ha provveduto, ai sensi dell'articolo 19, punto 8, della Legge 448/2001, ad accertare che i documenti di programmazione del fabbisogno di personale siano improntati al rispetto del principio di riduzione complessiva della spesa, previsto dall'articolo 39 della Legge n. 449/1997.

Gli oneri della contrattazione decentrata impegnati nell'anno 2015, non superano il corrispondente importo impegnato per l'anno 2010 e sono automaticamente ridotti in misura proporzionale alla riduzione del personale in servizio, come disposto dall'art.9 del D.L. 78/2010.

Il trattamento economico complessivo per l'anno 2015 per i singoli dipendenti, ivi compreso il trattamento economico accessorio, non supera il trattamento economico spettante per l'anno 2010, come disposto dall'art.9, comma 1 del D.L. 78/2010.

La spesa di personale sostenuta nell'anno 2015 rientra nei limiti di cui all'art.1, comma 557 e 557 quater della Legge 296/2006.

<b>Spese per il personale</b>		
	<b>spesa media rendiconti 2011/2013</b>	<b>Rendiconto 2015</b>
spesa intervento 01	15.528.747,00	13.315.558,00
spese incluse nell'int.03	176.303,78	129.438,40
irap	1.019.543,46	924.580,37
altre spese incluse (spese reimputate al 2016)		899.975,15
<b>Totale spese di personale</b>	<b>16.724.594,24</b>	<b>15.269.551,92</b>
spese escluse		
<b>Spese soggette al limite (c. 557 o 562)</b>	<b>16.724.594,24</b>	<b>15.269.551,92</b>
<b>Spese correnti</b>	<b>28.076.603,56</b>	<b>30.990.870,11</b>
<b>Incidenza % su spese correnti</b>	<b>59,57%</b>	<b>49,27%</b>

Su tale tematica la relazione al rendiconto, redatta dalla G.P. riporta la seguente sintesi .."In termini di costi, dalla complessiva somma di €. 18.974.107,00 sostenuta nel 2010, la spesa del personale si attesta come da consuntivo 2015 in €. 15.269.551,92, ivi compresa la somma di €. 899.975,15 reimputata nel 2016, con un risparmio rispetto al 2010 di oltre 3,5 milioni di euro. I dati 2015 risultanti dalla superiore tabella sono comprensivi delle somme reimputate nel 2016, ciò al fine di rendere le risultanza contabili omogenee, non essendo stato, in sede di riaccertamento straordinario al 01/01/2015, reimputate le somme dovute a titolo di retribuzione premiale in quanto già precedentemente liquidate."..

Le componenti considerate per la determinazione della spesa di cui sopra sono le seguenti:

Le componenti <u>considerate</u> per la determinazione della spesa di cui sopra sono le seguenti		importo
1	Retribuzioni lorde, salario accessorio e lavoro straordinario del personale dipendente con contratto a tempo indeterminato e a tempo determinato	10.793.525,00
2	Spese per il proprio personale utilizzato, senza estinzione del rapporto di pubblico impiego, in strutture e organismi variamente denominati partecipati o comunque facenti capo all'ente	
3	Spese per collaborazione coordinata e continuativa, per contratti di somministrazione e per altre forme di rapporto di lavoro flessibile	
4	Eventuali emolumenti a carico dell'Amministrazione corrisposti ai lavoratori socialmente utili	
5	Spese sostenute dall'Ente per il personale in convenzione (ai sensi degli articoli 13 e 14 del CCNL 22 gennaio 2004) per la quota parte di costo effettivamente sostenuto	
6	Spese sostenute per il personale previsto dall'art. 90 del TUEL	
7	Compensi per gli incarichi conferiti ai sensi dell'art. 110, c. 1 TUEL	
8	Compensi per gli incarichi conferiti ai sensi dell'art. 110, c. 2 TUEL	
9	Spese per personale con contratto di formazione lavoro	
10	Oneri riflessi a carico del datore di lavoro per contributi obbligatori	2.522.033,00
11	Quota parte delle spese per il personale delle Unioni e gestioni associate	
12	Spese destinate alla previdenza e assistenza delle forze di polizia municipale finanziare con proventi da sanzioni del codice della strada	
13	IRAP	924.580,37
14	Buoni pasto	129.438,40
15	Somme rimborsate ad altre amministrazioni per il personale in posizione di comando	
16	Spese per la formazione e rimborsi per le missioni	
17	Spese reimputate al 2016	899.975,15
	<b>Totale</b>	<b>15.269.551,92</b>

Le componenti escluse dalla determinazione della spesa sono le seguenti:

Le componenti <u>escluse</u> dalla determinazione della spesa sono le seguenti		importo
1	Spese di personale totalmente a carico di finanziamenti comunitari o privati	
2	Spese per il lavoro straordinario e altri oneri di personale direttamente connessi all'attività elettorale con rimborso dal Ministero dell'Interno	
3	Spese per la formazione e rimborsi per le missioni	
4	Spese per il personale trasferito dalla regione o dallo Stato per l'esercizio di funzioni delegate, nei limiti delle risorse corrispondentemente assegnate	
5	Oneri derivanti dai rinnovi contrattuali pregressi	
6	Spese per il personale appartenente alle categorie protette	
7	Spese sostenute per il personale comandato presso altre amministrazioni per le quali è previsto il rimborso dalle amministrazioni utilizzatrici	
8	Spese per il personale stagionale a progetto nelle forme di contratto a tempo determinato di lavoro flessibile finanziato con quote di proventi per violazione al Codice della strada	
9	Incentivi per la progettazione	101.914,16
10	Incentivi recupero ICI	
11	Diritto di rogito	
12	Spese per l'assunzione di personale ex dipendente dell'Amministrazione autonoma dei Monopoli di Stato (L. 30 luglio 2010 n. 122, art. 9, comma 25)	
13	Maggiori spese autorizzate – entro il 31 maggio 2010 – ai sensi dell'art. 3 comma 120 della legge 244/2007	
14	Spese per il lavoro straordinario e altri oneri di personale direttamente connessi all'attività di Censimento finanziate dall'ISTAT (circolare Ministero Economia e Finanze n. 16/2012)	
15	Spese per assunzioni di personale con contratto dipendente e o collaborazione coordinata e continuativa ex art. 3-bis, c. 8 e 9 del d.l. n. 95/2012	
16	Altre spese escluse ai sensi della normativa vigente (specificare la tipologia di spesa ed il riferimento normativo, nazionale o regionale)	
<b>Totale</b>		<b>101.914,16</b>

Ai sensi dell'articolo 91 del TUEL e dell'articolo 35, comma 4, del D.Lgs. n. 165/2001 l'organo di revisione ha espresso parere con protocollo n. 17 del 13/10/2015 sul documento di programmazione triennale delle spese per il personale verificando la finalizzazione dello stesso alla riduzione programmata delle spese.

Negli ultimi tre esercizi sono intervenute le seguenti variazioni del personale in servizio			
	2013	2014	2015
Dipendenti (rapportati ad anno)	409	403	393
spesa per personale	16.681.312,88	15.562.591,21	15.269.551,92
spesa corrente	28.076.603,56	27.916.822,22	30.990.870,11
<b>Costo medio per dipendente</b>	<b>40.785,61</b>	<b>38.616,85</b>	<b>38.853,82</b>
<b>incidenza spesa personale su spesa corrente</b>	<b>59,41%</b>	<b>55,75%</b>	<b>49,27%</b>

**Contrattazione integrativa**

Le risorse destinate dall'ente alla contrattazione integrativa sono le seguenti:

<b>CONTRATTAZIONE INTEGRATIVA</b>			
	<b>Rendiconto 2013</b>	<b>Rendiconto 2014</b>	<b>Rendiconto 2015</b>
Risorse fisse comprensive delle risorse destinate alle progressioni economiche	1.535.271,00	1.535.271,00	1.580.420,00
Risorse variabili	100.997,00	100.997,00	100.997,00
(-) Decurtazioni fondo ex art. 9, co 2-bis	-85.736,00	-100.767,00	-100.767,00
(-) Decurtazioni del fondo per trasferimento di funzioni all'Unione di comuni			
<b>Totale FONDO</b>	<b>1.550.532,00</b>	<b>1.535.501,00</b>	<b>1.580.650,00</b>
Risorse escluse dal limite di cui art. 9, co 2-bis * (es. risorse destinate ad incrementare il fondo per le risorse decentrate per gli enti terremotati ex art.3-bis,c.8-bis d.l.n.95/2012)	315.644,00	315.644,00	250.000,00

**Spese per incarichi di collaborazione autonoma**

L'ente ha rispettato il limite massimo per incarichi di collaborazione autonoma stabilito dall'art. 14 del D.L. n. 66/2014 non avendo superato le seguenti percentuali della spesa di personale risultante dal conto annuale del 2012:

- 4,5% con spesa di personale pari o inferiore a 5 milioni di euro;
- 1,1% con spesa di personale superiore a 5 milioni di euro.

**Spese per acquisto beni, prestazione di servizi e utilizzo di beni di terzi**

In relazione ai vincoli posti dal patto di stabilità interno, dal piano triennale di contenimento delle spese di cui all'art. 2, commi da 594 a 599 della Legge 244/2007, delle riduzioni di spesa disposte dall'art. 6 del D.L. 78/2010, di quelle dell'art. 1, comma 146 della Legge 24/12/2012 n. 228 e delle riduzioni di spesa disposte dai commi da 8 a 13 dell'art.47 della legge 66/2014, la somma impegnata per acquisto beni, prestazione di servizi e utilizzo di beni di terzi nell'anno 2015 è stata ridotta per euro 1.164.375,84 rispetto alla somma impegnata nell'anno 2014.

In particolare le somma impegnate nell'anno 2015 rispettano i seguenti limiti:

<b>Spese per acquisto beni, prestazione di servizi e utilizzo di beni di terzi</b>					
<b>Tipologia spesa</b>	<b>Rendiconto 2009</b>	<b>Riduzione disposta</b>	<b>Limite</b>	<b>impegni 2015</b>	<b>sforamento</b>
Studi e consulenze (1)		84,00%	0,00		0,00
Relazioni pubbliche, convegni, mostre, pubblicità e rappresentanza	1.747.530,49	80,00%	349.506,10		0,00
Sponsorizzazioni		100,00%	0,00		0,00
Missioni	181.749,74	50,00%	90.874,87	7.876,00	0,00
Formazione	19.703,00	50,00%	9.851,50	2.000,00	0,00

(La Corte costituzionale con sentenza 139/2012 e la Sezione Autonomie della Corte dei Conti con delibera 26 del 20/12/2013, hanno stabilito che deve essere rispettato il limite complessivo ed è consentito che lo stanziamento in bilancio fra le diverse tipologie avvenga in base alle necessità derivanti dalle attività istituzionali dell'ente).

Le spese impegnate per studi e consulenze rispettano il limite stabilito dall'art. 14 del d.l.66/2014, non

superando le seguenti percentuali della spesa di personale risultante dal conto annuale del 2013:

- 4,2% con spesa di personale pari o inferiore a 5 milioni di euro;
- 1,4% con spesa di personale superiore a 5 milioni di euro.

### **Spese di rappresentanza**

Le spese di rappresentanza sostenute nel 2015 ammontano ad euro 267,18 come da prospetto allegato al rendiconto.

(L'art.16, comma 26 del D.L. 138/2011, dispone l'obbligo per gli Enti di elencare le spese di rappresentanza sostenute in ciascun anno in un prospetto (lo schema tipo sarà indicato dal Ministro dell'Interno) da allegare al rendiconto e da trasmettere alla Sezione regionale di controllo della Corte dei conti. Il prospetto deve essere pubblicato nel sito web dell'ente entro 10 giorni dalla approvazione del rendiconto).

### **Spese per autovetture (art.5 comma 2 d.l. 95/2012)**

L'ente ha rispettato il limite disposto dall'art. 5, comma 2 del d.l. 95/2012, non superando per l'acquisto, la manutenzione, il noleggio e l'esercizio di autovetture, nonché per l'acquisto di buoni taxi il 30 per cento della spesa sostenuta nell'anno 2011. Restano escluse dalla limitazione la spesa per autovetture utilizzate per i servizi istituzionali di tutela dell'ordine e della sicurezza pubblica, per i servizi sociali e sanitari svolti per garantire i livelli essenziali di assistenza.

### **Limitazione incarichi in materia informatica (legge n.228 del 24/12/2012, art.1 commi 146 e 147)**

L'Ente non ha sostenuto spesa per incarichi di consulenza in materia informatica.

### **Interessi passivi e oneri finanziari diversi**

La spesa per interessi passivi sui prestiti, in ammortamento nell'anno 2015, ammonta ad euro 1.494.350,85 e rispetto al residuo debito al 1/1/2015, determina un tasso medio del 4,13%.

In rapporto alle entrate accertate, di cui ai primi tre titoli nel rendiconto del penultimo anno, l'incidenza degli interessi passivi è del 4,63%.

### **Spese in conto capitale**

Dall'analisi delle spese in conto capitale di competenza si rileva quanto segue:

#### **Limitazione acquisto immobili**

La spesa impegnata per acquisto immobili rientra nei limiti disposti dall'art.1, comma 138 della Legge 24/12/2012 n.228.

#### **Limitazione acquisto mobili e arredi**

La spesa impegnata nell'anno 2015 per acquisto mobili e arredi è pari ad €. 4.010,50 e rientra nei limiti disposti dall'art.1, comma 141 della Legge 24/12/2012 n.228.

**VERIFICA CONGRUITA' FONDI****Fondo crediti di dubbia esigibilità**

L'ente ha provveduto all'accantonamento di una quota del risultato di amministrazione al fondo crediti di dubbia esigibilità come richiesto al punto 3.3 del principio contabile applicato 4.2.

Metodo ordinario

Il fondo crediti di dubbia esigibilità da accantonare nel rendiconto 2015 da calcolare col metodo ordinario è determinato applicando al volume dei residui attivi riferiti alle entrate di dubbia esigibilità, la percentuale determinata come complemento a 100 della media delle riscossioni in conto residui intervenuta nel quinquennio 2011/2015 rispetto al totale dei residui attivi conservati al primo gennaio degli stessi esercizi.

**CALCOLO FCDE – RENDICONTO 2015.**

TOSAP CAP 20 e 21	RESIDUI AL 01.01	INCASSI IN C/RESIDUI	
ANNO 2011 N-5	€ 229.000,62	€ 11.156,03	4,87%
ANNO 2012 N.-4	€ 294.398,29	€ 24.062,14	8,17%
ANNO 2013 N.-3	€ 429.169,15	€ 7.848,63	1,83%
ANNO 2014 N.-2	€ 516.925,11	€ 17.079,12	3,30%
ANNO 2015 N-1	€ 514.290,36	€ 49.670,27	9,66%
TOTALE	€ 1.983.783,53	€ 109.816,19	
MEDIA ARITMETICA	5,57%		
COMPLEMENTO A 1	95,55%		
RESIDUI AL 31.12.2015	€ 238.466,00		
ACCANTONAMENTO AL FCDE	€ 227.854,26		

AMMENDE E OBLAZIONI CONTRAVVENZIONI NORME CIRCOLAZIONE STRADALE CAPP. 93 E 93/1	RESIDUI AL 01.01	INCASSI IN C/RESIDUI	
ANNO 2011 N-5	€ 385.444,67	€ 18.702,05	4,85%
ANNO 2012 N.-4	€ 548.989,48	€ 28.763,95	5,24%
ANNO 2013 N.-3	€ 586.111,55	€ 5.906,00	1,01%
ANNO 2014 N.-2	€ 827.589,24	€ 15.826,21	1,91%
ANNO 2015 N.-1	€ 1.042.360,24	€ 94.058,19	9,02%
TOTALE	€ 3.390.495,18	€ 163.256,40	
MEDIA ARITMETICA	4,41%		
COMPLEMENTO A 1	96,67%		
RESIDUI AL 31.12.2015	€ 1.128.826,80		
ACCANTONAMENTO AL FCDE	€ 1.091.236,87		

AMMENDE OBLAZIONI CONTRAVVENZIONI NORME PER TUTELA AREE PUBBL. CACCIA PESCA ED AMBIENTE CAP 94	RESIDUI AL 01.01	INCASSI IN C/RESIDUI	
ANNO 2011 N-5	€ 224.953,61	€ 5.356,72	2,38%
ANNO 2012 N.-4	€ 226.945,48	€ 8.259,08	3,64%
ANNO 2013 N.-3	€ 200.834,72	€ 14.381,21	7,16%
ANNO 2014 N.-2	€ 206.919,14	€ 5.864,48	2,83%
ANNO 2015 N.-1	€ 209.739,18	€ 10.335,84	4,93%
TOTALE	€ 1.069.392,13	€ 44.197,33	
MEDIA ARITMETICA	4,19%		
COMPLEMENTO A 1	96,62%		
RESIDUI AL 31.12.2015	€ 8.678,64		
ACCANTONAMENTO AL FCDE	€ 8.385,30		

COSAP CAP 102	RESIDUI AL 01.01	INCASSI IN C/RESIDUI	
ANNO 2011 N-5	€ 275.408,81	€ 39.243,25	14,25%
ANNO 2012 N.-4	€ 738.485,87	€ 509.113,35	68,94%
ANNO 2013 N.-3	€ 624.866,88	€ 84.704,41	13,56%
ANNO 2014 N.-2	€ 918.043,13	€ 122.215,79	13,31%
ANNO 2015 N.-1	€ 848.868,50	€ 307.466,24	36,22%
TOTALE	€ 3.405.673,19	€ 1.062.743,04	
MEDIA ARITMETICA	29,26%		
COMPLEMENTO A 1	64,97%		
RESIDUI AL 31.12.2015	€ 876.474,85		
ACCANTONAMENTO AL FCDE	€ 569.445,71		

TEFA CAP. 19	RESIDUI AL 01.01	INCASSI IN C/RESIDUI	
ANNO 2011 N-5			
ANNO 2012 N.-4			
ANNO 2013 N.-3			
ANNO 2014 N.-2			
ANNO 2015 N.-1	€ 1.700.000,00		0,00%
TOTALE	€ 1.700.000,00	€ -	
% PRESUNTA INCASSO	50,00%		
COMPLEMENTO A 1	50,00%		
RESIDUI AL 31.12.15 (SOLO COMP.)	€ 1.700.000,00		
ACCANTONAMENTO AL FCDE	€ 850.000,00		

TOTALE ACCANTONAMENTO AL FCDE	€ 2.746.922,14
-------------------------------	----------------



## Fondi spese e rischi futuri

### Fondo contenziosi

In sede di riaccertamento straordinario dei residui l'Ente ha accantonato la somma di € 2.000.000,00 a titolo di fondo rischi contenzioso e di € 50.000,00 a titolo di fondo spese legali. Tali fondi non sono stati utilizzati nel corso dell'esercizio 2015.

### Fondo perdite società partecipate

Non è stata accantonata alcuna somma quale fondo per perdite risultanti dal bilancio d'esercizio delle aziende speciali, istituzioni e società partecipate ai sensi dell'art.1, comma 551 della legge 147/2013.

### Fondo indennità di fine mandato

Non è stato costituito alcun fondo per indennità di fine mandato.

**ANALISI INDEBITAMENTO E GESTIONE DEL DEBITO**

L'Ente ha rispettato il limite di indebitamento disposto dall'art. 204 del TUEL ottenendo le seguenti percentuali d'incidenza degli interessi passivi sulle entrate correnti:

Limite di indebitamento disposto dall'art. 204 del T.U.E.L.			
Controllo limite art. 204/TUEL	2013	2014	2015
	5,23%	4,67%	4,63%

L'indebitamento dell'ente ha avuto la seguente evoluzione:

L'indebitamento dell'ente ha avuto la seguente evoluzione			
Anno	2013	2014	2015
Residuo debito (+)	44.278.915,00	39.766.290,95	36.197.358,94
Nuovi prestiti (+)			
Prestiti rimborsati (-)	4.128.013,24	3.568.932,01	717.422,39
Estinzioni anticipate (-)	384.610,81		
Altre variazioni +/- (da specificare)			310.731,25
<b>Totale fine anno</b>	<b>39.766.290,95</b>	<b>36.197.358,94</b>	<b>35.790.667,80</b>

Gli oneri finanziari per ammortamento prestiti ed il rimborso degli stessi in conto capitale registra la seguente evoluzione:

Oneri finanziari per ammortamento prestiti ed il rimborso degli stessi in conto capitale			
Anno	2013	2014	2015
Oneri finanziari	1.847.544,00	1.649.294,98	1.494.350,85
Quota capitale	4.128.013,24	3.568.932,01	717.422,39
<b>Totale fine anno</b>	<b>5.975.557,24</b>	<b>5.218.226,99</b>	<b>2.211.773,24</b>

Si rileva che l'Ente nell'anno 2015 non ha assunto nuovi mutui. Inoltre ha aderito alla proposta di rinegoziare l'indebitamento in essere con la Cassa Depositi e Prestiti e contestualmente ha sospeso il pagamento delle rate di ammortamento in scadenza nell'anno 2015.

**Utilizzo di anticipazione di liquidità Cassa depositi e prestiti**

L'ente non ha richiesto nel 2015 alcuna anticipazione alla Cassa Depositi e prestiti

**Contratti di leasing**

L'ente, durante l'anno 2015, non ha in essere alcun contratto di leasing.

**ANALISI DELLA GESTIONE DEI RESIDUI**

L'organo di revisione ha verificato il rispetto dei principi e dei criteri di determinazione dei residui attivi e passivi disposti dagli articoli 179, 182, 189 e 190 del TUEL.

I residui attivi e passivi esistenti al primo gennaio 2015 e riaccertati con il provvedimento di riaccertamento straordinario di cui alla delibera Commissario Straordinario con i poteri della Giunta n.97/2015 del 21/09/2015, sono stati correttamente ripresi.

L'ente ha provveduto al riaccertamento ordinario dei residui attivi e passivi al 31/12/2015 come previsto dall'art. 228 del TUEL con delibera Commissario straordinario con i poteri della Giunta n.44 del 05/05/2016, munito del parere dell'organo di revisione.

L'organo di revisione rileva che nel conto del bilancio nei servizi per conto terzi sono stati eliminati residui attivi non compensati da uguale eliminazione di residui passivi a causa per le seguenti cause derivano da corretta revisione contabile eseguita in sede di riaccertamento ordinario dei residui.

I debiti formalmente riconosciuti insussistenti per l'avvenuta legale estinzione (prescrizione) o per indebito o erroneo impegno di un'obbligazione non dovuta sono stati definitivamente eliminati dalle scritture e dai documenti di bilancio attraverso il provvedimento di riaccertamento dei residui.

Dall'analisi dei residui per anno di provenienza risulta quanto segue:

<b>ANALISI ANZIANITA' DEI RESIDUI</b>							
<b>RESIDUI</b>	<b>Esercizi precedenti</b>	<b>2011</b>	<b>2012</b>	<b>2013</b>	<b>2014</b>	<b>2015</b>	<b>Totale</b>
<b>ATTIVI</b>							
Titolo I	211.236,89	22.616,14	90.165,00	216.534,60	531.012,43	4.680.843,82	5.752.408,88
Titolo II	3.301.171,26	775.492,39	246.945,13	16.923,24	412.277,92	3.904.091,09	8.656.901,03
di cui trasf. Stato	251.509,68					620.737,11	872.246,79
di cui trasf. Regione	3.049.661,58	775.492,39	246.945,13	16.923,24	412.277,92	3.283.353,98	7.784.654,24
Titolo III	414.225,85	210.182,33	482.814,98	560.076,27	311.494,82	780.010,47	2.758.804,72
di cui Fitti Attivi				61.357,44	86.649,81	492.225,35	640.232,60
di cui sanzioni CdS	222.773,00	171.562,66	62.647,85	330.879,09	158.193,73	182.770,47	1.128.826,80
Tot. Parte corrente	3.926.634,00	1.008.290,86	819.925,11	793.534,11	1.254.785,17	9.364.945,38	17.168.114,63
Titolo IV	34.088.877,59	75.469,04	45.153,34	388.550,00	440.380,00	1.232.560,99	36.270.990,96
di cui trasf. Stato	1.668.960,42	69.700,00		388.550,00	440.380,00		2.567.590,42
di cui trasf. Regione	32.398.508,07					1.232.560,99	33.631.069,06
Titolo V	1.161.174,94						1.161.174,94
Tot. Parte capitale	35.250.052,53	75.469,04	45.153,34	388.550,00	440.380,00	1.232.560,99	37.432.165,90
Titolo VI	40.712,20	63.448,46	10.879,30	89.637,40	251.121,27	322.105,06	777.903,69
<b>Totale Attivi</b>	<b>39.217.398,73</b>	<b>1.147.208,36</b>	<b>875.957,75</b>	<b>1.271.721,51</b>	<b>1.946.286,44</b>	<b>10.919.611,43</b>	<b>55.378.184,22</b>
<b>PASSIVI</b>							
Titolo I	1.432.680,33	71.820,33	96.516,11	927,36	46.186,33	12.805.405,00	14.453.535,46
Titolo II	135.525,93					1.777.704,38	1.913.230,31
Titolo III							0,00
Titolo IV	41.464,11	205.103,80	154.399,12	200.214,75	324.825,73	863.629,53	1.789.637,04
<b>Totale Passivi</b>	<b>1.609.670,37</b>	<b>276.924,13</b>	<b>250.915,23</b>	<b>201.142,11</b>	<b>371.012,06</b>	<b>15.446.738,91</b>	<b>18.156.402,81</b>

**ANALISI E VALUTAZIONE DEI DEBITI FUORI BILANCIO**

L'ente ha provveduto nel corso del 2015 al riconoscimento e finanziamento di debiti fuori bilancio per Euro 110.330,15, tutti relativi alla parte corrente.

Tali debiti sono così classificabili:

<b>Analisi e valutazione dei debiti fuori bilancio</b>			
	<b>2013</b>	<b>2014</b>	<b>2015</b>
Articolo 194 T.U.E.L.:			
- lettera a) - sentenze esecutive	50.472,39	99.905,65	110.330,15
- lettera b) - copertura disavanzi			
- lettera c) - ricapitalizzazioni			
- lettera d) - procedure espropriative/occupazione d'urgenza			
- lettera e) - acquisizione beni e servizi senza impegno di spesa			
<b>Totale</b>	<b>50.472,39</b>	<b>99.905,65</b>	<b>110.330,15</b>

I relativi atti sono stati inviati alla competente Procura della Sezione Regionale della Corte dei Conti ai sensi dell'art. 23, comma 5, L. 289/2002.

L'evoluzione dei debiti fuori bilancio riconosciuti e finanziati è la seguente:

<b>Evoluzione debiti fuori bilancio</b>		
Debiti f.b. Rendiconto 2013	Debiti f.b. Rendiconto 2014	Debiti f.b. Rendiconto 2015
50.472,39	99.905,65	110.330,15
<b>Incidenza debiti fuori bilancio su entrate correnti</b>		
Entrate correnti rendiconto 2013	Entrate correnti rendiconto 2014	Entrate correnti rendiconto 2015
32.285.039,73	31.862.850,72	31.889.071,87
0,16	0,31	0,35

**Debiti fuori bilancio riconosciuti o segnalati dopo la chiusura dell'esercizio**

Dopo la chiusura dell'esercizio ed entro la data di formazione dello schema di rendiconto sono stati:

- riconosciuti e finanziati debiti fuori bilancio per euro 7.435,75;
- finanziati in attesa di riconoscimento per €. 3.036,00;
- segnalati debiti fuori bilancio in attesa di riconoscimento per euro 340.698,59, come da nota Settore II "Avvocatura ed Affari Generali" prot. 0015335 del 12/05/2016.

I debiti fuori bilancio di cui alla lettera a) e b) sono stati impegnati nel l'anno 2015 poiché già pagati in tale anno, precedentemente al riconoscimento.

## **RAPPORTI CON ORGANISMI PARTECIPATI**

Nel bilancio 2015 è stato previsto un importo pari ad €. 77.000,00 a titolo di spese di funzionamento e coperture delle eventuali perdite dell'ATO spa in liquidazione. Tale somma è stata impegnata e risulta tra i residui al fine di far fronte agli oneri che possono discendere dal rendiconto dell'ATO.

### **Verifica rapporti di debito e credito con società partecipate**

#### **Crediti e debiti reciproci**

L'art.11, comma 6 lett. J del d.lgs.118/2011, richiede di allegare al rendiconto, una nota informativa contenente gli esiti della verifica dei crediti e debiti reciproci con i propri enti strumentali e le società controllate e partecipate.

L'Ente non ha allegato alcuna nota informativa in quanto ritenuta abrogata. Tuttavia tale adempimento si ritiene necessario per i dovuti controlli e si invita pertanto l'Ente a richiedere alle varie società la concordanza dei crediti/debiti.

### **Esternalizzazione dei servizi e rapporti con organismi partecipati**

Nel corso dell'esercizio 2015, l'Ente non ha provveduto ad esternalizzare alcun servizio pubblico locale.

Non si ha conoscenza di società che presentano perdite nei limiti di cui all'art. 2447 (2482 ter) del codice civile, in quanto nessun bilancio relativo agli organismi partecipati è stato allegato al rendiconto.

Come relazionato dal Responsabile Finanziario, i risultati economici delle varie partecipate non porteranno squilibri ai dati di bilancio stante che la gestione degli stessi è in equilibrio tranne per la società ATO in liquidazione.

## **TEMPESTIVITA' PAGAMENTI E COMUNICAZIONE RITARDI**

### **Tempestività pagamenti**

L'ente ha adottato misure ai sensi dell'art. 9 del Decreto Legge 1 luglio 2009, n. 78, convertito con modificazioni dalla L. 3 agosto 2009, n. 102, misure organizzative (procedure di spesa e di allocazione delle risorse) per garantire il tempestivo pagamento delle somme dovute per somministrazioni, forniture ed appalti.

Il risultato delle analisi è illustrato in un rapporto pubblicato sul sito internet dell'ente.

## **PARAMETRI DI RISCONTRO DELLA SITUAZIONE DI DEFICITARIETA' STRUTTURALE**

Dai dati risultanti dal rendiconto 2015, l'ente rispetta sette degli otto parametri di deficitarietà strutturale indicati nel decreto del Ministero dell'Interno del 18/2/2013, come da prospetto allegato al rendiconto.

Il parametro non rispettato si riferisce alla spesa sul personale in quanto superiore al 38% delle entrate correnti.

**PROSPETTO DI CONCILIAZIONE**

Nel prospetto di conciliazione sono assunti gli accertamenti e gli impegni finanziari risultanti dal conto del bilancio e sono rilevate le rettifiche e le integrazioni al fine di calcolare i valori economici e patrimoniali.

Al fine della rilevazione dei componenti economici positivi, gli accertamenti finanziari di competenza dovrebbero essere rettificati, come indicato dall'articolo 229 del T.U.E.L., rilevando i seguenti elementi:

- a) i risconti passivi e i ratei attivi;
- b) le variazioni in aumento o in diminuzione delle rimanenze;
- c) i costi capitalizzati costituiti dai costi sostenuti per la produzione in economia di valori da porre, dal punto di vista economico, a carico di diversi esercizi;
- d) le quote di ricavi già inserite nei risconti passivi di anni precedenti;
- e) le quote di ricavi pluriennali pari agli accertamenti degli introiti vincolati;
- f) l'imposta sul valore aggiunto per le attività effettuate in regime di impresa.

Anche gli impegni finanziari di competenza, al fine della rilevazione dei componenti economici negativi, dovrebbero essere rettificati con la rilevazione dei seguenti elementi:

- i costi di esercizi futuri;
- i risconti attivi ed i ratei passivi;
- le variazioni in aumento o in diminuzione delle rimanenze;
- le quote di costo già inserite nei risconti attivi di anni precedenti;
- le quote di ammortamento economico di beni a valenza pluriennale e di costi capitalizzati;
- l'imposta sul valore aggiunto per le attività effettuate in regime di impresa.

In merito ai dati esposti nel prospetto di conciliazione si osserva che delle suddette rettifiche si è proceduto solamente alla contabilizzazione delle quote di ammortamento e dell'accantonamento per svalutazione crediti.

I valori finanziari correnti risultanti dal conto del bilancio (accertamenti ed impegni), sono scomposti nel prospetto in valori economici e patrimoniali (attivo, passivo o conti d'ordine).

E' stata pertanto assicurata la seguente coincidenza:

- entrate correnti = parte a conto economico e restante parte al conto del patrimonio;
- spese correnti = parte a conto economico, parte al conto del patrimonio e restante parte ai conti d'ordine.

La conciliazione fra risultato finanziario e risultato economico è la seguente:

<b>Risultato finanziario di competenza</b>		- <b>2.146.751,86</b>
Rettifiche entrate correnti	meno	
Rettifiche spese correnti	più	
Integrazioni positive	più	1.034.938,45
Integrazioni negative	meno	1.944.065,93
Storno accertamenti entrate titoli IV	meno	1.309.160,99
Storno accertamenti entrate titolo V	meno	799,50
Storno impegni titolo II spesa	più	3.636.692,22
Storno impegni titolo III spesa	più	718.221,89
<b>Risultato economico</b>		- <b>10.925,72</b>

**CONTO ECONOMICO**

Nel conto economico della gestione sono rilevati i componenti positivi e negativi secondo criteri di competenza economica così sintetizzati:

<b>CONTO ECONOMICO</b>			
	<b>2013</b>	<b>2014</b>	<b>2015</b>
<b>A</b> Proventi della gestione	31.930.631,87	31.848.286,95	31.886.221,19
<b>B</b> Costi della gestione	25.770.048,91	25.491.351,01	29.395.849,01
<b>Risultato della gestione</b>	<b>6.160.582,96</b>	<b>6.356.935,94</b>	<b>2.490.372,18</b>
<b>C</b> Proventi ed oneri da aziende speciali partecipate	-350.378,43	-13.520,00	-77.000,00
<b>Risultato della gestione operativa</b>	<b>5.810.204,53</b>	<b>6.343.415,94</b>	<b>2.413.372,18</b>
<b>D</b> Proventi (+) ed oneri (-) finanziari	-1.817.695,31	-1.646.712,58	-1.492.299,67
<b>E</b> Proventi (+) ed oneri (-) straordinari	-836.728,68	-927.881,35	-931.998,23
<b>Risultato economico di esercizio</b>	<b>3.155.780,54</b>	<b>3.768.822,01</b>	<b>-10.925,72</b>

I valori del conto economico derivano dalle voci del conto consuntivo opportunamente riclassificate ma non sono state operate alcune rettifiche necessarie per il rispetto del principio di competenza economica (ratei, risconti, etc..) così come indicato nei punti da 69 a 103, del nuovo principio contabile n. 3.

Il peggioramento del risultato della gestione operativa rispetto all'esercizio precedente deriva dall'aumento dei costi di gestione

Il risultato economico depurato della parte straordinaria (area E), presenta un saldo positivo pari ad €. 923.923,19 con un peggioramento dell'equilibrio economico pari ad €. 3.772.780,17 rispetto al risultato del precedente esercizio.

L'organo di revisione, come indicato al punto 74 del nuovo principio contabile n. 3, ritiene che l'equilibrio economico sia un obiettivo essenziale ai fini della funzionalità dell'ente. La tendenza al pareggio economico della gestione ordinaria deve essere pertanto considerata un obiettivo da perseguire.

I proventi e gli oneri straordinari si riferiscono a:

<b>I proventi e gli oneri straordinari</b>		
	<b>parziali</b>	<b>totali</b>
<b>Proventi:</b>		
<b>Plusvalenze da alienazione</b>		0,00
<b>Insussistenze passivo:</b>		741.026,38
di cui:		
- per minori debiti di funzionamento	741.026,38	
- per minori conferimenti		
- per (altro da specificare)		
<b>Sopravvenienze attive:</b>		293.912,07
di cui:		
- per maggiori crediti	293.912,07	
- per donazioni ed acquisizioni gratuite		
- per (altro da specificare)		
<b>Proventi straordinari</b>		0,00
- per (altro da specificare)		
<b>Totale proventi straordinari</b>		<b>1.034.938,45</b>
<b>Oneri:</b>		
<b>Minusvalenze da alienazione</b>		0,00
<b>Oneri straordinari</b>		277.931,16
Di cui:		
- da costi ed oneri per debiti riconosciuti di competenza esercizi precedenti		
- accantonamento per svalutazione crediti	136.157,75	
- da altri oneri straord. rilevati nel conto del bilancio	141.773,41	
<b>Insussistenze attivo</b>		1.689.005,52
Di cui:		
- per minori crediti	1.689.005,52	
- per riduzione valore immobilizzazioni		
- per (altro da specificare)		
<b>Sopravvenienze passive</b>		0,00
- per (altro da specificare)		
<b>Totale oneri straordinari</b>		<b>1.966.936,68</b>

Ai fini della verifica della esatta correlazione tra i dati del conto del bilancio e i risultati economici è stato effettuato il seguente riscontro:

- rilevazione nella voce E .22. del conto economico come "Insussistenze del passivo" dei minori residui passivi iscritti come debiti nel conto del patrimonio dell'anno precedente;
- rilevazione nella voce E.23. del conto economico come "Sopravvenienze attive" dei maggiori residui attivi iscritti come crediti nel conto del patrimonio dell'anno precedente, nonché il valore delle immobilizzazioni acquisite gratuitamente;
- rilevazione nella voce E. 25. del conto economico come "Insussistenze dell'attivo" dei minori residui attivi iscritti come crediti nel conto del patrimonio dell'anno precedente;
- rilevazione dei proventi e dei costi di carattere eccezionale o riferiti ad anni precedenti nella parte straordinaria ( voci E23 ed E28).



**CONTO DEL PATRIMONIO**

Nel conto del patrimonio sono rilevati gli elementi dell'attivo e del passivo, nonché le variazioni che gli elementi patrimoniali hanno subito per effetto della gestione.

I valori patrimoniali al 31/12/2015 e le variazioni rispetto all' anno precedente sono così riassunti:

<b>CONTO DEL PATRIMONIO</b>				
<b>Attivo</b>	<b>31/12/2014</b>	<b>Variazioni da conto finanziario</b>	<b>Variazioni da altre cause</b>	<b>31/12/2015</b>
Immobilizzazioni immateriali				0,00
Immobilizzazioni materiali	197.098.120,28	-46.713.026,42	-118.902,67	150.266.191,19
Immobilizzazioni finanziarie	10.000,00			10.000,00
<b>Totale immobilizzazioni</b>	<b>197.108.120,28</b>	<b>-46.713.026,42</b>	<b>-118.902,67</b>	<b>150.276.191,19</b>
Rimanenze				0,00
Crediti	57.318.954,78	-1.940.770,56		55.378.184,22
Altre attività finanziarie				0,00
Disponibilità liquide	2.445.190,30	3.915.870,56		6.361.060,86
<b>Totale attivo circolante</b>	<b>59.764.145,08</b>	<b>1.975.100,00</b>	<b>0,00</b>	<b>61.739.245,08</b>
Ratei e risconti				0,00
				0,00
<b>Totale dell'attivo</b>	<b>256.872.265,36</b>	<b>-44.737.926,42</b>	<b>-118.902,67</b>	<b>212.015.436,27</b>
<i>Conti d'ordine</i>	<i>119.067.908,22</i>	<i>-35.921.807,18</i>	<i>-81.320.442,90</i>	<i>1.825.658,14</i>
<b>Passivo</b>				
Patrimonio netto	119.900.515,46		1.896.859,24	121.797.374,70
Conferimenti	42.086.245,38	-1.228.451,47	-4.586.802,95	36.270.990,96
Debiti di finanziamento	36.056.095,74	-717.422,39	451.994,45	35.790.667,80
Debiti di funzionamento	10.051.329,99	4.402.205,47		14.453.535,46
Debiti per anticipazione di cassa	1.913.379,44	-123.742,40		1.789.637,04
Altri debiti	46.864.699,35	-44.951.469,04		1.913.230,31
<b>Totale debiti</b>	<b>94.885.504,52</b>	<b>-41.390.428,36</b>	<b>451.994,45</b>	<b>53.947.070,61</b>
Ratei e risconti				0,00
				0,00
<b>Totale del passivo</b>	<b>256.872.265,36</b>	<b>-42.618.879,83</b>	<b>-2.237.949,26</b>	<b>212.015.436,27</b>
<i>Conti d'ordine</i>	<i>119.067.908,22</i>	<i>-35.921.807,18</i>	<i>-81.320.442,90</i>	<i>1.825.658,14</i>

La verifica degli elementi patrimoniali al 31.12.2015 ha evidenziato:

## **ATTIVO**

### **A. Immobilizzazioni**

Le immobilizzazioni iscritte nel conto del patrimonio sono state valutate in base ai criteri indicati nell'art. 230 del TUEL e nei punti da 104 a 140 del nuovo principio contabile n. 3. I valori iscritti trovano corrispondenza con quanto riportato nell'inventario e nelle scritture contabili.

L'ente ha predisposto apposito elenco analitico dei beni immobili e dei beni mobili presenti tra le immobilizzazioni materiali.

Nella colonna "variazioni in aumento da conto finanziario" della voce immobilizzazioni sono rilevate le somme pagate (competenza + residui) nel Titolo II della spesa, escluse le somme rilevate nell'intervento 7 (trasferimenti di capitale).

Le variazioni alle immobilizzazioni materiali derivano da:

<b>Le variazioni alle immobilizzazioni materiali</b>		
	variazioni in aumento	variaz. in diminuzione
Gestione finanziaria	16.147,00	
Acquisizioni gratuite	0,00	0,00
Ammortamenti	0,00	118.902,66
Utilizzo conferimenti (contributi in conto capitale)	0,00	0,00
Beni fuori uso	0,00	0,00
Conferimenti in natura ad organismi esterni	0,00	0,00
Rettifica valore immobilizzazione in corso	0,00	46.729.173,42
<b>TOTALI</b>	<b>16.147,00</b>	<b>46.848.076,08</b>

Le immobilizzazioni finanziarie riferite alle partecipazioni sono state valutate col criterio del costo.

Non sono stati indicati in bilancio valori alla voce "crediti di dubbia esigibilità".

### **B II Crediti**

E' stata verificata la corrispondenza tra il saldo patrimoniale al 31/12/2015 con il totale dei residui attivi risultanti dal conto del bilancio.

Non risulta rilevato il credito verso l'Erario per IVA

### **B IV Disponibilità liquide**

E' stata verificata la corrispondenza del saldo patrimoniale al 31/12/2015 delle disponibilità liquide con il saldo contabile e con le risultanze del conto del tesoriere.

## **PASSIVO**

### **A. Patrimonio netto**

La differenza di Euro 1.907.784,96 fra risultato economico e variazione del netto patrimoniale corrisponde a rettifiche di valori patrimoniali di esercizi precedenti.

### **B. Conferimenti**

I conferimenti iscritti nel passivo concernono contributi in conto capitale (titolo IV delle entrate) finalizzati al finanziamento di immobilizzazioni iscritte nell'attivo.

C. I. Debiti di finanziamento

Per tali debiti è stata verificata la corrispondenza tra:

- il saldo patrimoniale al 31/12/2015 con i debiti residui in sorte capitale dei prestiti in essere;
- le variazioni in diminuzione e l'importo delle quote capitali dei prestiti rimborsate riportato nel titolo III della spesa.

Tale valore è stato oggetto di riconciliazione contabile.

C. II Debiti di funzionamento

Il valore patrimoniale al 31/12/2015 corrisponde al totale dei residui passivi del titolo I della spesa al netto dei costi di esercizi futuri rilevati nei conti d'ordine.

C. V Debiti per somme anticipate da terzi

Il saldo patrimoniale al 31/12/2015 corrisponde al totale dei residui passivi del titolo IV della spesa.

Ratei e risconti

Non sono stati rilevati ed iscritti rettifiche per ratei e risconti.

Conti d'ordine per opere da realizzare

L'importo degli "impegni per opere da realizzare" al 31/12/2015 corrisponde ai residui passivi del Titolo II della spesa con esclusione delle spese di cui agli interventi n. 7, 8, 9 e 10.

L'importo dei costi per esercizi futuri corrisponde al saldo delle rettifiche apportate agli impegni di parte corrente nel prospetto di conciliazione.

## **RELAZIONE DELLA GIUNTA AL RENDICONTO**

L'organo di revisione attesta che la relazione predisposta dalla giunta è stata redatta conformemente a quanto previsto dall'articolo 231 del TUEL ed esprime le valutazioni di efficacia dell'azione condotta sulla base dei risultati conseguiti in rapporto ai programmi ed ai costi sostenuti.

Nella relazione sono evidenziati i criteri di valutazione del patrimonio e delle componenti economiche, l'analisi dei principali scostamenti intervenuti rispetto alle previsioni e le motivazioni delle cause che li hanno determinati.

Alla relazione sono allegati le relazioni dei responsabili dei servizi con evidenza dei risultati previsti e raggiunti.

## **CONSIDERAZIONI E PROPOSTE**

In base a quanto esposto in analisi nei punti precedenti e sulla base delle verifiche di regolarità amministrativa e contabile effettuate durante l'esercizio, questo Collegio raccomanda:

- di monitorare costantemente la spesa corrente, visto la ripetuta riduzione dei trasferimenti erariali e regionali;
- di monitorare costantemente la spesa del personale dipendente al fine di perseguire l'obiettivo della riduzione;
- di monitorare costantemente l'andamento economico finanziario delle aziende partecipate al fine di valutare tempestivamente gli interventi da effettuare nel bilancio dell'Ente, siano essi nella parte entrate che nella parte uscite;
- di monitorare costantemente i debiti per beni e servizi forniti da Enti Locali al fine di non far scaturire nell'esercizio di non competenza debiti fuori bilancio;
- una accurata gestione dell'avanzo di amministrazione, tenuto conto di quanto stabilito dall'art.187 del D.Lgs. 267/2000.

**CONCLUSIONI**

Tenuto conto di tutto quanto esposto, rilevato e proposto si attesta la corrispondenza del rendiconto alle risultanze della gestione e si esprime parere favorevole per l'approvazione del rendiconto dell'esercizio finanziario 2015.

**L'ORGANO DI REVISIONE**

*Manlio Spallì*  
\_\_\_\_\_  
*Antonio*  
\_\_\_\_\_  
*Paolo* *Luigi*  
\_\_\_\_\_

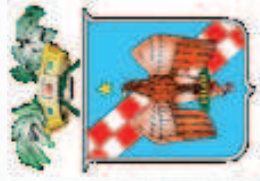

*Libero Consorzio comunale di Ragusa  
già Provincia Regionale di Ragusa*

## Relazione al Rendiconto della Gestione esercizio finanziario 2015

*Approvata con Deliberazione del Commissario Straordinario con i poteri della Giunta Provinciale  
n. 55 del 6 maggio 2016*

---

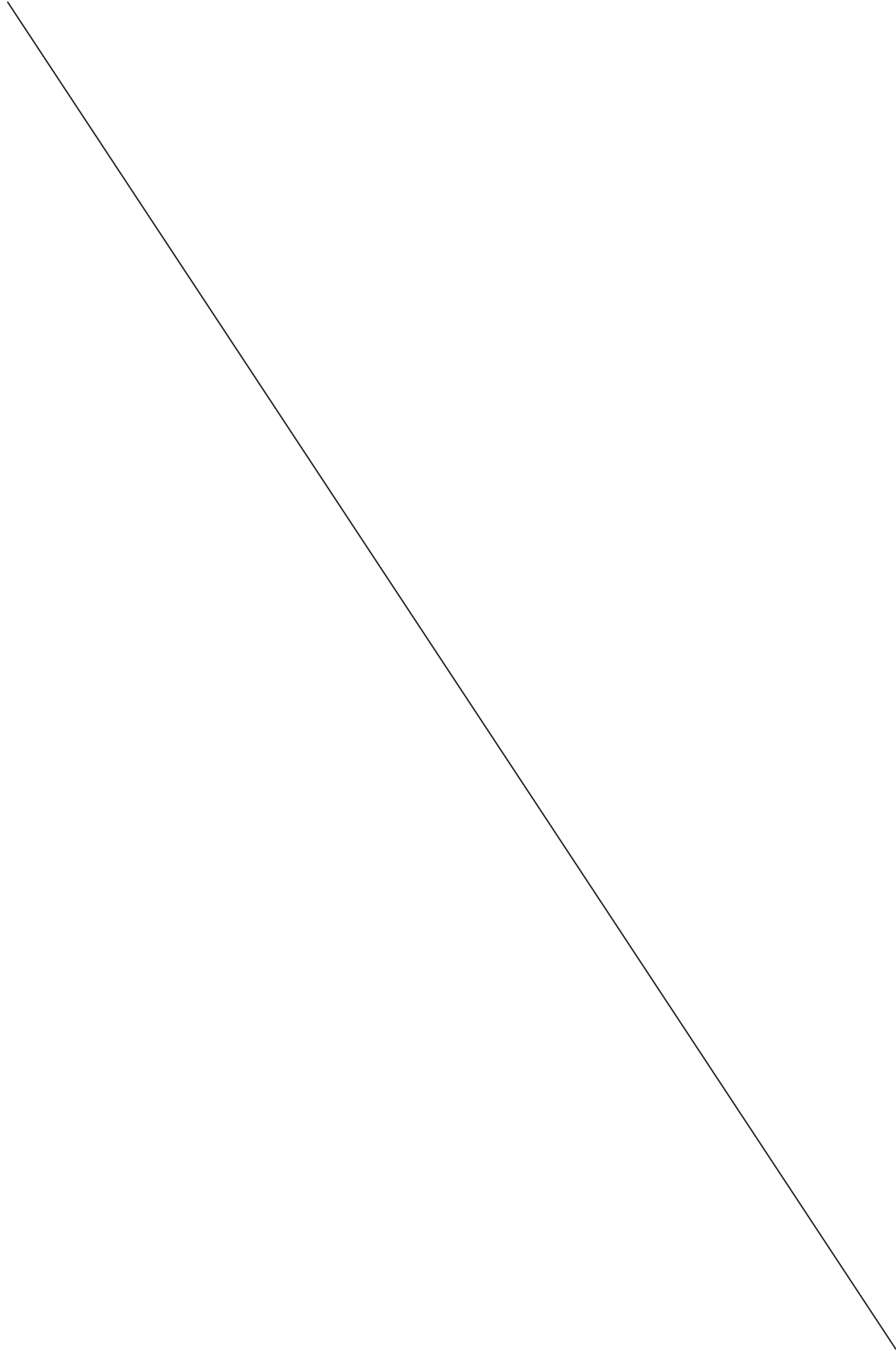



**Staff Segreteria Generale**

Segretario Generale – Dr. Ignazio Baglieri

Redazione a cura di:

Dr.ssa Concetta Patrizia Toro – Funzionario responsabile

Sig. Rosario Leggio

Sig.ra Laura Aquila

**Settore 3° “Finanze e Contabilità”**

Risultati Contabili di Gestione e di Amministrazione

Dirigente – dr.ssa Lucia Lo Castro

Funzionario responsabile: dr.ssa Giuliana Raniolo





*libero Consorzio comunale di Ragusa*



INDICE	
Pag. 6	Premessa
Pag.10	Il libero Consorzio e la sua organizzazione
Pag. 11	Elenco personale diviso per qualifiche
Pag. 12	Salario accessorio
Pag. 13	Spese per beni di consumo, prestazioni di servizi ed utilizzo beni di terzi
Pag. 15	Patrimonio immobiliare dell'ente
Pag. 21	Strade
Pag. 21	Contributo alla finanza pubblica
Pag. 22	Fondo di riserva
Pag. 22	Spese per copertura oneri per società e organismi partecipati
Pag. 23	Spese di investimento
Pag. 23	Mutui
Pag. 25	Quadro generale riassuntivo entrata-spesa
Pag. 26	La finanza provinciale
Pag. 27	I risultati contabili di gestione e di amministrazione
Pag. 33	Analisi composizione risultato di amministrazione
Pag. 38	Gestione di competenza: entrate e spese
Pag. 47	Composizione della spesa impegnata corrente e in c/capitale suddivisa per settori
Pag. 49	Conclusioni
Pag. 50	Settori e servizi dell'ente: organigramma – funzionigramma
Pag. 61	Settori: attività realizzata

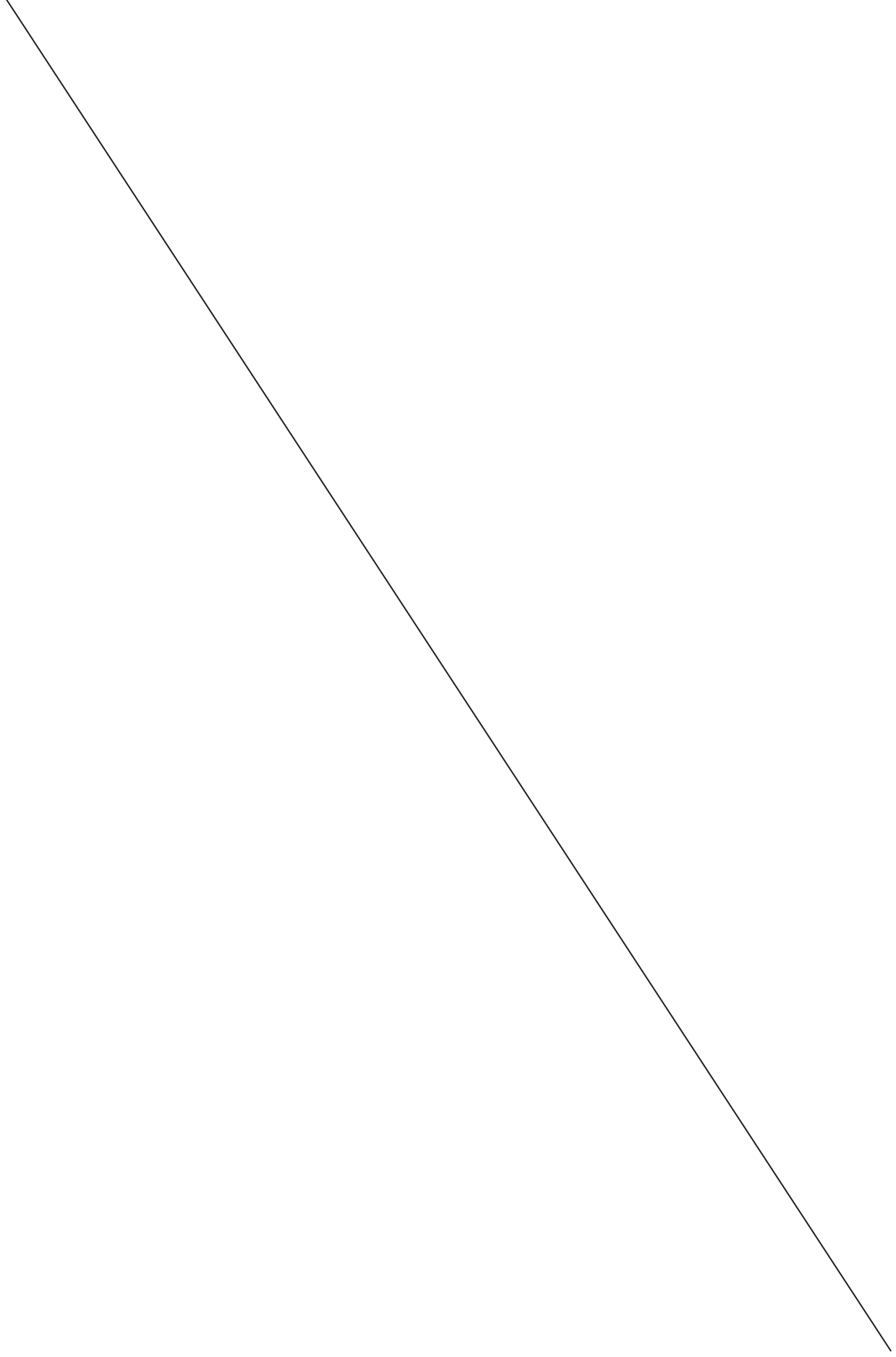



## Premessa

La rilevazione e la dimostrazione dei risultati di gestione sono disciplinati dal Titolo VI del decreto legislativo 18 agosto 2000, n. 267, recante: “Testo unico delle leggi sull’ordinamento degli enti locali”.

In particolare, l’articolo 227, avente per oggetto: “Rendiconto della gestione”, al 1° comma stabilisce che: “la dimostrazione dei risultati di gestione avviene mediante il rendiconto, il quale comprende il conto del bilancio, il conto economico ed il conto del patrimonio”.

Inoltre, il successivo comma 5 include, tra gli allegati obbligatori al rendiconto, “la relazione dell’organo esecutivo...”, ulteriormente disciplinata dall’articolo 151, comma n. 6, finalizzata ad esprimere “...le valutazioni di efficacia dell’azione condotta sulla base dei risultati conseguiti in rapporto ai programmi ed ai costi sostenuti”.

E’ evidente quindi che il rendiconto è costituito da un complesso coordinato di scritture idonee a dimostrare, partendo dalle grandezze finanziarie e patrimoniali tracciate in sede di approvazione del bilancio di previsione, le variazioni che dette grandezze hanno subito a seguito della gestione che si rendiconta e la conseguente consistenza finale delle stesse.

L’organo esecutivo (nel nostro caso, in questo momento storico dell’Ente, dal Commissario Straordinario con i poteri della Giunta) illustra, con la presente relazione, deliberata dall’Organo Consiliare come allegato fondamentale al Rendiconto di gestione 2015, l’attività svolta nell’ultimo esercizio finanziario. La relazione tiene conto di quanto indicato nei principi contabili per gli Enti Locali, predisposti dall’Osservatorio per la finanza e la contabilità degli Enti Locali, nonché di quanto indicato dall’art.11 c.6 del D. Lgs.n.118/2011 e successive modificazioni ed integrazioni (s.m.i.).

E’ un documento di natura prettamente tecnica - contabile, ma assume anche una forte valenza politico - amministrativa, in quanto riveste a consuntivo un significato simile a quello d’inizio esercizio, della relazione previsionale e programmatica e per noi dal 2016, con la nuova contabilità armonizzata, del Documento Unico di Programmazione (DUP), approvati unitamente al bilancio di previsione.

Infatti, mentre il PEG indica le finalità strategiche dell’Ente e nello stesso tempo stabilisce le risorse concrete ed effettivamente disponibili, quella al Rendiconto espone i risultati raggiunti, indicando il grado di realizzazione dei programmi previsti ad inizio esercizio.

Per una migliore comprensione, ad essa vengono allegate, attraverso l’utilizzo di un quadro sinottico, le **relazioni illustrative dei singoli Dirigenti** a dimostrazione dei risultati raggiunti relativi al Settore di competenza.

Le relazioni dei Dirigenti sono redatte tenendo conto dei contenuti del **Piano Esecutivo di Gestione (PEG)** a cui, ai sensi dell’art.169 del TUEL, sono unificati organicamente il **Piano delle Performance** e il **Piano degli Obiettivi (PdO)**, documenti programmatici e di gestione approvati e, nel caso del Piano della Performance, aggiornato dal Commissario Straordinario con i poteri della Giunta, successivamente all’approvazione del bilancio di previsione con deliberazione n.121 del 30.11.2015.



In merito ai criteri di valutazione utilizzati nella presente relazione (art. 11 c. 6 **lett. a** del D. Lgs.n. 118/2011 e s. m. i.), nei predetti documenti sono indicate in maniera analitica gli obiettivi di gestione collegati alle finalità dei programmi della relazione previsionale e programmatica e gli indicatori per la misurazione dei predetti obiettivi.

Il monitoraggio, di obiettivi e indicatori, è effettuato sulla base di un quadro sinottico elaborato da ogni dirigente su indicazioni della Segreteria Generale appositamente predisposto e semplificato per garantire maggiore trasparenza e leggibilità.

L'attività di monitoraggio dei Dirigenti ha permesso di elaborare lo stato di attuazione dei programmi del 2015, che è stato approvato con deliberazione n. 22 del 30.11.2015 dal Commissario Straordinario con i poteri dell'Organo Assembleare.

E' ovvio che un'analisi del tipo costo – benefici è ovviamente possibile solo attraverso la tenuta di una contabilità economica e analitica che, purtroppo, è aggiuntiva rispetto a quella finanziaria per un Ente, come questa Provincia, che svolge compiti istituzionali senza gestire servizi di carattere produttivo o prettamente economico, non molto significativa, specie se relativa a tutto l'Ente e non a singoli servizi.

La contabilità patrimoniale consente, attraverso la condivisione informatica dei dati, di aggiornare i valori inventariali mediante la registrazione delle movimentazioni finanziarie che hanno incidenza sul patrimonio (alienazioni; acquisti; manutenzioni straordinarie...). Si tratta di un sistema di contabilità che coinvolge diversi Settori operativi della Provincia (servizi Finanziari- Economato, Controllo di gestione, Patrimonio e LL.PP.).

La presente relazione mira a dimostrare la coerenza delle scelte di programmazione rispetto all'entità delle risorse finanziarie allocate e disponibili e relative criticità.

Per maggiore chiarezza si cita l'assetto normativo dei Liberi Consorzi Comunali e le criticità collegate che hanno interessato la gestione 2015.

Con la L.R. 4 agosto 2015, n. 15, "Disposizioni in materia di liberi Consorzi comunali e Città metropolitane", è stata data attuazione alla disciplina di cui al comma 6 dell'art. 2 della L.R. 8/2014.

Tale criticità di fondo si è manifestata in quanto la legge non ha calibrato una redistribuzione delle funzioni e delle risorse umane, finanziarie e strumentali sostenibile a fronte sia dei prelievi sempre più consistenti e insostenibili operati dallo Stato (da ultimo L. 190/2014), sia delle incertezze sulle risorse regionali da destinare ai liberi consorzi comunali.

Infatti, la legge ha previsto per i liberi consorzi comunali:

- funzioni proprie già attribuite e ulteriori funzioni proprie previste dall'art. 27;



- continuazione dell'esercizio delle funzioni (proprie già) attribuite alle ex province regionali alla data di entrata in vigore della legge, nei limiti delle disponibilità finanziarie in atto esistenti (comma 6 dell'art. 27, fino all'adozione di appositi decreti presidenziali);
- funzioni proprie dei comuni in materia di servizi sociali e culturali: promozione e sostegno di manifestazioni e di iniziative artistiche culturali, sportive e di spettacolo (continuazione dell'esercizio di tali funzioni da parte dei liberi consorzi comunali, nei limiti delle disponibilità finanziarie in atto esistenti - comma 5 dell'art. 29, fino all'adozione di appositi decreti presidenziali).

Con il D.L. 78 del 19 giugno 2015, convertito in legge, con modificazione, dalla L. 6 agosto 2015 n. 125, il Governo è venuto parzialmente incontro alle richieste delle ex province, prevedendo alcune sostanziali manovre finalizzate al raggiungimento dell'approvazione dei bilanci. Tuttavia non ha comportato un mutamento sostanziale della situazione finanziaria dell'Ente. Le problematiche finanziarie nel tempo segnalate dagli Uffici anche alla Regione sono rimaste immutate per tutto il corso dell'esercizio finanziario in quanto le disposizioni introdotte dagli artt. 46 e 48 solo in parte hanno attenuato le criticità ordinarie (bilancio annuale), ma l'esatta quota di risorse spettanti ai liberi Consorzi soggetti a squilibri strutturali (come quello di Ragusa) sono state chiarite solo a fine esercizio con i Decreti di assegnazione somme emanati in data 31.12.2015 penalizzando fortemente questo Ente, facendo rilevare un minore trasferimento rispetto all'anno precedente di €. 1.559.250,38 e un minore accertamento di competenza di €. 2.343.713,58.

La gestione finanziaria è stata svolta in regime di esercizio provvisorio fino al 30 settembre 2015 e gestione provvisoria fino all'approvazione del bilancio di previsione, 7 novembre 2015, e pertanto per oltre 10 mesi.

Per la redazione di tale documento ci si è avvalsi altresì:

- in un'ottica di retroproiezione, del bilancio annuale e pluriennale conoscitivo approvato con deliberazione del Commissario Straordinario con i poteri dell'Organo assembleare n. 18/2015 del 7 novembre 2015;
- della relazione della dirigenza prot n. 36309/2015;
- delle relazioni del nucleo di controllo di gestione e strategico nominato con determine dal Commissario Straordinario Dott. Dario Caltabellotta n. 232/2015 prot. n. 4922 del 03/02/2015 incarico scaduto in data 8 aprile 2015 è stato nuovamente incaricato con det. n.1049/2015 prot. 19285 del 19 maggio 2015 con incarico dal 21 maggio fino al 31 luglio 2015, e nuovamente confermato con Det. n.1806/2015 prot. n. 31835 del 4 settembre con incarico dall'8 settembre al 31 dicembre 2015.



Così come previsto dagli artt. 151 e 231 del D.Lgs 267/00 e ss.mm.ii., la presente relazione, costituisce un'illustrazione della gestione dell'Ente, nonché dei fatti di rilievo verificatisi dopo la chiusura dell'esercizio e contiene ogni informazione utili ad una migliore comprensione dei dati contabili a consuntivo. Rappresenta il risultato amministrativo conseguito da ciascun settore rinviando per quanto attiene a quello economico, (ponendo in particolare evidenza i costi sostenuti ed i risultati) nonché dettagliata illustrazione dei risultati di gestione con esame dei dati finanziari anche con raffronto alla gestione precedente.

**Responsabile del Procedimento**

**Settore 3° - Finanze e Contabilità**

*Dr.ssa Giuliana Raniolo*

**Responsabile del Procedimento**

**Staff Segreteria Generale**

*Dr.ssa Concetta Patrizia Toro*

**Il Dirigente del 3° Settore**

*Dr.ssa Lucia Lo Castro*

**Il Segretario Generale**

*Dr. Ignazio Baglieri*

)



## **Il libero Consorzio e la sua organizzazione**

L'organizzazione dell'Ente opera costantemente a contatto con il proprio territorio ed i cittadini in esso residenti.

Il rapporto tra numero di dipendenti e dimensioni del territorio (anagrafiche ed ambientali) costituisce uno dei parametri per valutare se, compatibilmente con le risorse disponibili, la struttura consortile sia idonea o meno al raggiungimento degli obiettivi generali.

Nel corso degli ultimi anni ci si è attenuti scrupolosamente ai vincoli imposti dalla normativa che hanno regolato il contenimento della spesa del personale e le assunzioni negli Enti Locali e in particolare delle Province, dette norme, applicate a questo Ente, hanno dapprima limitato e, infine, annullato del tutto, la capacità assunzionale della Provincia Regionale di Ragusa, oggi libero Consorzio, atteso che, a cagione della pesante e considerevole riduzione dei trasferimenti di questi ultimi anni, si è registrata una inevitabile e verticale contrazione della spesa corrente di gran lunga più che proporzionale rispetto alla significativa contemporanea riduzione della spesa di personale con elevata incidenza percentuale di quest'ultima in rapporto al complesso delle spese correnti, anche a causa di intervenute disposizioni normative che hanno modificato i criteri di calcolo della suddetta spesa.

Tutta l'attività della Provincia Regionale di Ragusa, prima, e del libero Consorzio comunale, poi, è stata improntata alla necessaria osservanza della superiore normativa, con l'obiettivo primario di ridurre progressivamente la spesa del personale.

Tutte le manovre adottate in questi anni da questo Ente si sono spinte in tale direzione:

- mancata stabilizzazione del personale LSU addetto alle riserve naturali;
- mancata assunzione a tempo indeterminato dei lavoratori rientranti nelle categorie protette entro la quota d'obbligo di cui alla L. 68/99;
- cessazione di tutti i rapporti di lavoro subordinato a tempo determinato;
- mancato rinnovo dei contratti di tre Dirigenti incaricati;
- revisione della macrostruttura dell'Ente;
- dichiarazione dell'eccedenza, per ragioni finanziarie, ai sensi dell'art. 2 D.L. 95/2012 convertito con modificazioni della L. 135/2012 e ulteriore successive modifiche, del personale individuato negli appositi elenchi, in possesso dei requisiti anagrafici e contributivi previsti dalla normativa pre-riforma "Fornero" (L.214 del 22/11/2011);
- riduzione dei fondi per il salario accessorio per il personale dirigente e non dirigente;
- mancato conferimento di incarichi da parte del Commissario straordinario ex artt. 90 e/o 110 del TUEL nè ai sensi dell'art.7, comma 6 e seguenti del D.Lgs. 165, ovvero ai sensi dell'art. 14 della L.R. 7/92 e s.m.i..





L'attività di cui sopra ha prodotto una continua diminuzione del numero complessivo dei dipendenti ("a qualsiasi titolo e qualsivoglia tipologia contrattuale"), che era di 492 unità nel 2010 (a cui andavano aggiunti i numerosi docenti a tempo determinato, supplenti per brevi o lunghi periodi presso il Liceo Linguistico "Kennedy" di Ispica cessato nel corso del 2013) e sono scesi a 379 nel 2015 con una riduzione del 20% circa.

In termini di costi, dalla complessiva somma di € 18.974.107,00 sostenuta nel 2010, la spesa del personale si attesta come da consuntivo 2015 in € 15.269.551,92 (Intervento 1, Intervento 7 IRAP, Buoni pasto) compresa la somma di € 899.975,15 reimputata nel 2016, con un risparmio di oltre 3,5 milioni di euro. I dati 2015 come riportati sono comprensivi delle somme reimputate nel 2016, ciò al fine di rendere le risultanze contabili omogenee, non essendo stato, in sede di riaccertamento straordinario al 01.01.2015, reimputate le somme dovute a titolo di retribuzione premiale in quanto già precedentemente liquidate. Pertanto, da un raffronto tra la spesa complessiva sostenuta per il personale nel 2014, pari complessivamente ad € 15.695.180,27 si registra una diminuzione di € 380.827,53.

Nonostante ogni sforzo posto in essere, per fattori totalmente esogeni ed indipendenti da questo Ente (tagli dei trasferimenti e quindi delle spese), rimane sempre alta la percentuale di incidenza della spesa del personale pari al 49,27% della spesa corrente, pari ad € 30.990.870,11, e anche per effetto dell'aumento della spesa corrente del tutto fittizio in quanto derivante dall'aumento dei trasferimenti allo Stato per contributi agli obiettivi di Finanza Pubblica.

### **Elenco personale diviso per qualifiche**

Il personale del I.C.c. Ragusa è di n. 385 unità al 31/12/2015 (in dotazione organica n. 549), ivi compresi n. 6 dirigenti.

Se si considera che nel 2009 i dipendenti in servizio erano 459 (ivi compresi n. 13 dirigenti), ne discende una riduzione complessiva di circa il 16%. Per quanto concerne le posizioni dirigenziali la riduzione dal 2009 ad oggi è del 54% (-7 dirigenti in servizio).

Tutto il personale è a tempo indeterminato, avendo questo Ente proceduto, nel tempo alla stabilizzazione di n. 149 "precari". Per detto personale "ex precario" la spesa è interamente a carico di questo I.C.c. di Ragusa. Ad essi si aggiungono n. 12 dipendenti provenienti dalle sopresse Aziende Autonome Provinciali per l'Incremento Turistico (AAPIT). Nessun rapporto di lavoro a tempo determinato o con qualsiasi altra tipologia contrattuale è in essere (anche i contratti di n. 3 dirigenti a t.d. ex art. 110 TUEL, alla scadenza, non sono stati prorogati e/o rinnovati).

Per quanto attiene la spesa del personale, nel 2015 è stata adottata la deliberazione commissariale n.73/2015 a seguito della dichiarazione di eccedenza per ragioni finanziarie ex art. 2 D.L. 95/2012, i cui effetti economici si concretizzano negli anni 2016-2018. La riduzione della spesa del 2015 è stata determinata dal collocamento a riposo e dal trasferimento per mobilità di n. 21 dipendenti con un risparmio di € 372.532,08.



In breve la composizione del personale per categorie giuridiche è la seguente:

Dirigenti	6
Cat. D	109
Cat. C	110
Cat. B	127
Cat. A	31
Contratto Giornalistico	2
<b>TOTALE N.</b>	<b>385</b>

### Salario accessorio

A) Il Fondo delle Risorse Decentrate per il personale non dirigente comprensivo delle:

- Risorse Stabili aventi carattere di stabilità, certezza e continuità;
- Risorse Variabili aventi carattere di eventualità e di variabilità

è stato nell'ultimo quadriennio il seguente:

	2012	2013	2014	2015
	€ 1.901.012,78	€ 1.866.176,41	€ 1.851.145,97	€ 1.830.650,65



Dette somme comprendono pure la somma destinata al compenso del personale tecnico (partita di giro) per la progettazione e l'innovazione, fondo istituito a valere sugli stanziamenti di cui all'art.93, comma 7-bis e segg. del predetto Codice 163/2006 per € 250.000 annue.

**B) Il fondo delle risorse per il finanziamento della retribuzione di posizione e di risultato del personale dirigente**, ha avuto nell'ultimo quadriennio il seguente ammontare:

	2012	2013	2014	2015
	€ 662.611,47	€ 514.539,90	€ 423.723,60	€ 411.096,64

Con deliberazione commissariale assunta con i poteri della G.P. n. 89 del 31-07-2015 si è stabilita la ripartizione del fondo per la dirigenza quantificando la quota spettante alla retribuzione di posizione e di risultato rispettivamente nella misura del 75% e del 25%

### **SPESE PER BENI DI CONSUMO, PRESTAZIONI DI SERVIZI E UTILIZZO BENI DI TERZI**

Le spese sono considerate tenendo conto delle somme reimputate nel 2015 in sede di riaccertamento straordinario dei residui al 01.01.2015 e al netto delle variazioni di esigibilità al 31.12.2015

Le spese per i beni di consumo ammontano complessivamente per il 2015 ad € 119.710,05.

Trattasi di una spesa minima rispetto ai servizi gestiti dall'Ente. Al riguardo si è provveduto ad individuare delle strategie volte alla riduzione della spesa quali ad esempio l'uso della carta con altrettanto incremento delle comunicazioni on-line, la razionalizzazione delle spese connesse all'uso delle attrezzature, ecc.

Le spese per le prestazioni di servizi ammontano complessivamente per il 2015 ad € 5.175.507,51.

Trattasi di una spesa consistente che incide sugli equilibri di bilancio perché comprende: le spese per i servizi socio assistenziali in favore degli studenti disabili il cui costo effettivo è stato di €. 1.475.652,29, (tale spesa ha subito un decremento rispetto all'effettivo fabbisogno a causa dell'attivazione tardiva del servizio avvenuta in data 21/10/2015, quindi ad oltre un mese dall'inizio dell'anno scolastico); le spese per funzionamento degli Istituti scolastici di secondo grado oltre le spese discendenti da contratti in essere per gestione della pubblica illuminazione



nelle strade provinciali, le spese per illuminazione, riscaldamento e pulizia delle sedi provinciali - centrale e decentrate, spese relative alle utenze telefoniche e ai buoni pasto per il personale dipendente; le spese per i servizi connessi al funzionamento della Polizia Provinciale, tutela e valorizzazione recupero ambientale.

Nelle stesse spese per prestazioni di servizi sono compresi gli stanziamenti per l'attuazione e i progetti SPRAR Biscari, SPRAR Farsi Prossimo, per i rifugiati richiedenti asilo e per i trasferimenti attuazione Progetto Trazzere impegnate per complessivi € 687.935,00 nell'esercizio 2015, il cui finanziamento è stato a carico di appositi trasferimenti ministeriali previsti nella corrispondente entrata del Bilancio.

La spesa relativa all'utilizzo dei beni di terzi ammonta complessivamente ad € 796.532,72 è riferita ai canoni passivi per fitti di immobili ad uso delle strutture scolastiche di secondo grado, ad eccezione dell'onere di affitto per i locali dei Vigili del Fuoco e il distacco degli uffici della Protezione Civile, il relativo elenco dettagliato risulta allegato al bilancio di previsione.

#### **L'intervento della Provincia ora libero Consorzio comunale nei servizi.**

Le risorse destinate ai servizi sono finalizzate ad assicurare il funzionamento dell'intera struttura dell'Ente al fine di assicurare le attività istituzionali a cui è preposto.

I suddetti servizi sono dotati di un livello adeguato di unità immobiliari:

- Edifici di proprietà adibiti ad uffici e servizi provinciali: n. 2 per mc. 43.676
- Edifici di proprietà adibiti ad uffici e servizi non provinciali: n. 10 per mc. 95.774
- Edifici di proprietà adibiti a strutture scolastiche  
(Istituti di istruzione media di 2° Grado): n. 28 per mc. 354.247
- Altri edifici di proprietà: n. 4 per mc. 5.178
- Casette cantoniere collocate lungo le strade provinciali: n. 45



**PATRIMONIO IMMOBILIARE DELL'ENTE**

<b>EDILIZIA PATRIMONIALE</b>	<b>EDILIZIA SPORTIVA</b>
<b>INDICAZIONE EDIFICIO</b>	<b>INDICAZIONE EDIFICIO</b>
ISPICA	CHIARAMONTE GULFI
ex Caserma Carabinieri	Palestra di Piano dell'Acqua
MODICA	GIARRATANA
Casa Florida	Campi da tennis + Campo di calcetto
ex Caserma Carabinieri	ISPICA
POZZALLO	Impianto sportivo polivalente in C.da Rio Favara
Palazzo Pandolfi (piano Terra)	MODICA
RAGUSA	Palazetto dello Sport
Palazzo della Provincia	Piccolo impianto sportivo polivalente a Montesano
Edificio via G. Bruno	MONTEROSSO ALMO
Edificio di via G. Di Vittorio	Campi da tennis
Edificio di viale Europa	RAGUSA
Centro di Protezione Civile	Scuole Regionale dello Sport
Magazzini di c/da Piancatella	S. CROCE CAMERINA
Garages via Pirandello	Campi da tennis di Caucana
Casale Riserva Fiume Irminio	SCICLI
Mulino di C.da San Rocco	Campo di atletica leggera di Donnalucata



<b>EDILIZIA PATRIMONIALE</b>	<b>EDILIZIA SPORTIVA</b>
Palazzo La Rocca	Terreno in c.da Zagarone
Casalee terreno di c.da Coste (ss 514)	<b>VITTORIA</b>
Palazzo del Governo	Velodromo
Caserma Carabinieri	
Caserma Vigili del Fuoco	
N. 6 Appartamenti in via Carducci	
Area stoccaggio c.da Mugno	
Terreno c.da Colalombardo	
Terreno ex ostello AAPIT	
<b>VITTORIA</b>	
Palazzo Carfi	
Terreno destinato alla città dei Ragazzi	
Terreno ex ostello della gioventù a Scoglitti	
Casale Riserva Pino d'aleppo	

<b>EDILIZIA SCOLASTICA</b>	
<b>DENOMINAZIONE ISTITUTO</b>	<b>UBICAZIONE EDIFICIO</b>
<b>CHIARAMONTE GULFI</b>	
<b>I.P.S.S.A.R. &amp;</b>	Succursale - corso Kennedy 106, n. 106 (in locazione)
	<b>ANNO</b>



<b>EDILIZIA SCOLASTICA</b>	
<b>AGR.AMB.</b> "Principi Grimaldi" - Modica	Succursale - corso Umberto I, n. 156 (in comodato - fa parte di maggiore complesso edilizio)
<b>COMISO</b>	
<b>I.I.S.S.</b> "G. Carducci"	Sede - via Roma s.n. (liceo classico e scientifico) anni '70  Succursale - corso Ho Chi Min, s.n. (I.T.C.)
<b>ISTITUTO D'ARTE</b> "S. Fiume"	Sede - viale della Resistenza n. 90 – CORPO ORIGINARIO anni '70  Sede - viale della Resistenza n. 90 - CORPO AGGIUNTO
<b>ISPICA</b>	
<b>I.I.S.S. "G. Curcio"</b>	Sede - via Andreoli, 2 (liceo classico, scientifico e linguistico) - CORPO ORIGINARIO - fa parte di maggior complesso edilizio  Sede - via Andreoli, 2 (liceo classico, scientifico e linguistico) - CORPO AGGIUNTO  Sede - via Asinara, n. 1 (I.P.S.I.A.)  Sede - via della Scultura, s.n. (I.P.S.S.C.T.) - fa parte di maggior complesso edilizio
<b>Liceo Linguistico</b> <b>Provinciale "J.F.</b> <b>Kennedy"</b>	Sede - via Leonardo Da Vinci (messo a disposizione dal comune)
<b>MODICA</b>	



EDILIZIA SCOLASTICA		
DENOMINAZIONE	UBICAZIONE EDIFICIO	ANNO
I.T.C. "Archimede"	Sede - via Fabrizio, n. 13 - CORPO ORIGINARIO	anni '70
	Sede - via Fabrizio, n. 13 - CORPO 1° AGGIUNTO	anni '90
	Sede - via Fabrizio, n. 13 - CORPO 2° AGGIUNTO	anni '00
I.I.S.S. "G. Verga"	Sede - piazzale Baden Powell (magistrale e geometra)	
	Succursale - via San Giuliano, n. 91 (in locazione)	
	Succursale - corso Umberto I (magistrale) - fa parte di maggior complesso edilizio di proprietà del comune	
Liceo Scientifico "G. Galilei"	Sede - piazzale Fabrizio, n. 10	
I.P.S.S.A.R. & AGR.AMB. "Principi Grimaldi" - Modica	Sede - viale Oleandri, n. 19 - PLESSI ORIGINARI	
	Sede - viale Oleandri, n. 19 - PLESSO AGGIUNTO	
	Succursale - via Sorda-Sampieri - in locazione	
	Convitto alberghiero - in locazione	
I.I.S.S. "T. Campailla"	Sede - corso Umbero I, n. 172 (liceo classico) - fa parte di maggior complesso edilizio di proprietà del comune	
	Sede - via Sorda Sampieri, n. 9/11 (liceo artistico) - in locazione	
	Sede - via Sorda Sampieri, n. 34 (liceo artistico) - in locazione	
EDILIZIA SCOLASTICA		
DENOMINAZIONE	UBICAZIONE EDIFICIO	ANNO





<b>EDILIZIA SCOLASTICA</b>	
<b>ISTITUTO</b>	
<b>POZZALLO</b>	
<b>I.I.S.S. "G. La Pira"</b>	Sede - via E. Giunta, n. 5 (Sez. Tecnico Nautico)
	Sede - via Pertini, n. 6 (Sez. Commerciale Turistico) - fa parte di maggior complesso edilizio di proprietà del comune
	Sede - via dello Stadio (Sez. Liceo Scientifico) - in locazione
<b>RAGUSA</b>	
<b>Liceo Scientifico "E. Fermi"</b>	Sede - viale Europa, s.n.
	Succursale - via A. Moro, s.n. (ex IPC)
	Succursale - via A. Moro, s.n.
<b>Liceo Classico "Umberto I"</b>	Sede - via Vitt. Emanuele Orlando, n. 7
	Sede - viale dei Platani, n. 180
<b>I.T. per Geometri "R. Gagliardi"</b>	Sede - Via A. Moro
	Succursale - via P. Nenni (presso ITIS)
<b>I.T.C. "F. Besta"</b>	Sede - via Pietro Nenni
	Sede - via N. Tommaseo
<b>I.T.I.S. "E. Majorana"</b>	
<b>I.P.S.I.A e "G. Ferraris"</b>	



<b>EDILIZIA SCOLASTICA</b>	
<b>Istituto Magistrale "G.B. Vico"</b>	Sede - via Pompei, n. 2 70 Succursale - via Prampolini - in locazione Succursale - via Sofocle - in locazione
<b>SCICLI</b>	
<b>Istituto "Q. Cataudella"</b>	Sede - viale dei Fiori (liceo scientifico e classico con sezione istituto professionale alberghiero IPA) Sede - via Primula (I.T.C.)
<b>Istituto Superiore Agrario</b>	Sede - c.da Bommacchiella
<b>VITTORIA</b>	
<b>Istituto "S. Cannizzaro"</b>	Sede - via G.B. Iacono, n. 2 (liceo scientifico e classico - solo liceo sceintifico) anni '80
<b>Istituto "E. Fermi"</b>	Sede - via Como, n. 435 (I.T.C. e Geometra) anni '90 - in deroga
<b>Istituto "G. Marconi"</b>	Sede - via Sn Martino (Ist. Prof. per il Comm. e i Serv. Tur. con annesso I.T.A. sezione staccata di Scicli)
	Sede - piazza Gramsci, n. 4 (I.P.S.I.A)
<b>Istituto Magistrale "G.Mazzini"</b>	Sede - via Curtatone anni '70



## Strade

L'intero sistema viario necessita di interventi radicali, anche in considerazione del fatto che si tratta di uno dei poli produttivi più importanti d'Italia; non avendo un sistema ferroviario efficiente, è costretto ad un intenso utilizzo del trasporto su gomma.

- **SS 514** Chiaramonte, importantissima arteria di comunicazione che collega Ragusa con Catania, ormai satura per l'intenso traffico.
- **SS 115** Sud occidentale sicula, proviene da Siracusa, attraversa i maggiori centri urbani della provincia e prosegue poi per Gela.
- **SS 194** Ragusana, arteria alternativa alla più trafficata Chiaramonte. Collega ai comuni montani di Giarratana e Monterosso.
- **SP 25** Ragusa Mare, questa trafficatissima provinciale mette in comunicazione il capoluogo con la frazione di Marina di Ragusa.
- **A18** **E45** L'autostrada più vicina è la tratta Rosolini-Siracusa dell'autostrada A18, distante circa 25 km, ad un chilometro dal confine provinciale.

Estensione della rete stradale al 31/12/2013 in Km.:

strade statali	146
km strade provinciali	617+665
di cui di proprietà km	551+483
di cui in gestione km	66+182

La lunghezza delle strade site in territorio montano è di Km. 66 + 844.

## CONTRIBUTO ALLA FINANZA PUBBLICA

Fa parte della spesa corrente del bilancio consuntivo 2015 il trasferimento allo Stato del contributo per gli obiettivi di finanza pubblica di cui:

- trasferimento allo Stato per incapienza trasferimenti erariali in seguito alle riduzioni ai sensi art.16, c.7, D.L. 95/2012 (Spending Review) € 1.531.889,26;
- concorso al contenimento della spesa pubblica € 4.573.970,80 (art. 1, comma 418 L. 23 dicembre 2014, n.190);
- contributo alla riduzione della spesa pubblica € 1.944.856,76 (D.L. 66/2014 – art.47, comma 2, lett. a- b- c).



Per un totale complessivo pari ad **€ 8.050.716,82**

E' da rilevare, nell'arco del periodo 2011/2015, il susseguirsi delle varie manovre finanziarie che ha determinato una drastica riduzione delle risorse disponibili per complessivi **€ 17.875.847,96**.

Ciò ha comportato l'eccessivo irrigidimento della spesa corrente, con l'adozione di rilevanti manovre correttive.

### **FONDO DI RISERVA**

Il Fondo di riserva ai sensi dell'art. 166 c. 1 del TUEL non può essere inferiore allo 0,3% né superiore al 2% delle spese correnti. Lo stanziamento è stato previsto in € 156.812,37, (0,45% della spesa corrente) ai sensi di quanto disposto dal c. 2-Ter del predetto articolo, trovandosi l'Ente nelle situazioni previste dagli artt. 195 e 222 del TUEL finalizzato a soddisfare esigenze straordinarie di bilancio o, comunque, affrontare situazioni di insufficienza delle dotazioni di spesa corrente; l'importo di € 78.406,18, pari a metà del fondo, è riservato alla copertura di eventuali spese non prevedibili la cui mancata effettuazione comporta danni certi all'amministrazione, così come previsto all'art. 3 comma 1 lettera g) del D.L. 174/2012. Durante la gestione 2015 non sono state effettuate variazioni con prelevamento dal fondo di riserva

### **SPESE PER COPERTURA ONERI PER SOCIETA' E ORGANISMI PARTECIPATI**

Nel bilancio di previsione 2015 è stato previsto un importo pari ad € 77.000,00 a titolo di spese di funzionamento e copertura delle eventuali perdite dell'ATO S.p.A. in liquidazione. La suddetta somma è stata portata a residui per far fronte agli oneri discendenti dai rendiconti dell'ATO a carico di questo Ente.

Per il Consorzio Universitario risulta a residuo la somma di € 442.300,07 reimputata in sede di riaccertamento straordinario quale saldo da corrispondere al Consorzio Universitario per gli anni precedenti e subordinato all'esito del contenzioso in essere. Altra spesa significativa in favore del Consorzio è la quota annuale corrisposta in esecuzione alla Delibera Commissariale assunta con i poteri del Consiglio n. 4 del 1° febbraio 2013 che implica un onere annuale di € 360.000,00 seppur questo Ente ha formalizzato con atto consiliare la fuoriuscita dal suddetto Consorzio a far data dal 1° novembre 2014.

Pertanto, allo stato attuale le società e gli organismi partecipati sono le seguenti:

- Distretto Turistico degli Iblei;
- Fondazione Film Commission;



- ATO S.p.A.;
- S.R.R ATO 7;
- SO.S.VI. S.r.L.

Allo stato non si rilevano perdite per i sopra elencati organismismi partecipati.

Non è stata allegata al rendiconto la nota informativa prevista dall'art.6, comma 4, D.L. 95/2012 essendo il suddetto adempimento abrogato dal D.Lgs 118/2011, art. 77, comma 1, lettera e.

#### **SPESA D'INVESTIMENTO**

Le spese di investimento previste in conformità a quanto contenuto nel programma delle opere pubbliche per il triennio 2015-2017 approvato con Delibera n. 12 del 24 giugno 2015, stante che, il finanziamento delle opere è stato previsto a carico di altri Enti e, tenuto conto che nessun finanziamento ha riguardato l'attuazione delle suddette opere, in sede di consuntivo non risultano rilevazioni contabili né nella spesa né nella corrispondente entrata. Le spese impegnate e portate a residuo sono relative a somme reimputate in sede di riaccertamento straordinario e finanziate con il F.P.V.

#### **MUTUI**

##### **Indirizzi sul ricorso all'indebitamento per il finanziamento degli investimenti**

In coerenza con quanto disposto dal legislatore, l'amministrazione non ha assunto nuovi mutui in linea con la politica di riduzione dello stock di debito. Tale decisione trova motivazione sia nella nuova formulazione dell'art. 204 c. 1 del TUEL che ha stabilito che, a decorrere dall'anno 2015 l'ente locale può assumere nuovi mutui e accedere ad altre forme di finanziamento reperibili sul mercato solo se l'importo annuale degli interessi, sommato a quello dei mutui precedentemente contratti, a quello dei prestiti obbligazionari precedentemente emessi, a quello delle aperture di credito stipulate e a quello derivante da garanzie prestate ai sensi dell'articolo 207, al netto dei contributi statali e regionali in conto interessi, non supera il 10% delle entrate relative ai primi tre titoli delle entrate del rendiconto del penultimo anno precedente quello in cui viene prevista l'assunzione dei mutui (pari, comunque, per questo ente al 4,63%), sia per il fatto che l'assunzione di nuovi mutui in un esercizio finanziario comporta un incremento dell'indebitamento negli esercizi successivi.



Sebbene l'avvio di nuovi investimenti sia indubbiamente una necessità del territorio, la grave situazione in cui versa questo libero Consorzio comunale, ha determinato la scelta di non ricorrere a forme di indebitamento a carico dell'Ente per l'esecuzione delle opere pubbliche come previsto nello stesso programma triennale.

Per consentire la riduzione degli oneri per mutui già assunti ai sensi di quanto previsto dal comma 430 dell'articolo 1 della legge n. 190/2014 (legge di stabilità 2015) e successive disposizioni normative questo Ente, con Deliberazione Commissariale assunta con i poteri del Consiglio n. 9 del 29 maggio 2015, ha aderito alla proposta di rinegoziare l'indebitamento in essere, con la Casa Depositi e Prestiti e contestualmente sospendere il pagamento delle rate di ammortamento in scadenza nell'anno 2015. Nello specifico la rinegoziazione ha previsto, inoltre, la sospensione del pagamento della quota capitale per l'anno 2015. Si è usufruito della possibilità di posticipare il pagamento della quota interessi entro il 1 febbraio 2016.

A consuntivo risultano pertanto le seguenti somme:

- € 717.422,39 quale rimborso quota capitale mutui in ammortamento

- € 1.494.350,85 quale quota interessi passivi su mutui in ammortamento



## QUADRO GENERALE RIASSUNTIVO

<b>ENTRATA</b>	
Titolo I°	Entrate Tributarie € 20.962.826,17
Titolo II°	Entrate da contributi e trasferim. Stato e Regione € 9.082.608,86
Titolo III°	Entrate extratributarie € 1.843.636,84
Titolo IV°	Entrate da alienaz., transf. di cap. e risc.crediti € 1.309.160,99
Titolo V°	Entrate derivanti da accensione prestiti € 799,50
Titolo VI°	Entrate da servizi per c/terzi € 17.264.938,49
	<b>TOTALE € 50.463.970,85</b>
	Avanzo di Amministrazione € 681.000,00
	Fondo pluriennale vincolato per spese correnti € 1.339.239,33
	Fondo pluriennale vincolato per spese conto capitale € 38.318.048,18
	<b>TOTALE GENERALE ENTRATE € 90.802.258,36</b>

<b>SPESA</b>	
Titolo I°	Spese correnti € 30.990.870,11
Titolo II°	Spese in c/capitale € 3.636.692,22
Titolo III°	Spese per rimborso prestiti € 718.221,89
Titolo IV°	Spese per servizi per c/terzi € 17.264.938,49
	<b>TOTALE € 52.610.722,71</b>
	F.P.V. parte corrente € 1.558.667,47
	F.P.V. parte capitale € 30.333.963,88
	Recupero disavanzo anno precedente € 127.147,69



<b>TOTALE</b>	€	<b>84.630.501,75</b>
Avanzo di amministrazione competenza 2015	€	<b>6.171.756,61</b>
<b>TOTALE GENERALE SPESA</b>	€	<b>90.802.258,36</b>

### La finanza provinciale

La finanza delle Province ha subito in questi ultimi anni il succedersi delle manovre finalizzate al risanamento e alla stabilizzazione della finanza pubblica secondo una evidente e preoccupante curva ad andamento crescente.

Quest'ultime hanno subito, all'interno delle Amministrazioni locali, gli effetti più rilevanti, in termini relativi, delle manovre di finanza pubblica:

- hanno registrato effetti sperequativi molto rilevanti dall'avvenuta introduzione del criterio di ripartizione delle riduzioni di risorse da applicare a ciascuna Provincia, basato sulla proporzione con le spese sostenute per consumi intermedi desunte, per l'anno 2011, dal SIOPE;
- le Province registrano un riflesso negativo rilevante, rispetto alla spesa locale movimentata, sulla propria propensione alla spesa di investimento che dovrebbe caratterizzare tale livello di governo;
- le Province hanno registrato la contrazione delle risorse trasferite sia correnti, sia in conto capitale.

Riguardo alle **Entrate Tributarie delle Province** il quadro normativo individua fonti di finanziamento poco articolate e limitate al trasporto su gomma:

- **Imposta sulle assicurazioni (RC AUTO), Imposta provinciale di trascrizione (IPT).** Alle Province spettano, inoltre, gli altri tributi ad esse riconosciuti dalla legislazione vigente (art.20) e tra questi spicca il **Tributo per l'esercizio delle funzioni ambientali (TEFA)**, che si configura come addizionale su taxa/tariffa rifiuti comunali.

### I Risultati Contabili di Gestione e di Amministrazione

Innanzitutto è bene precisare che il risultato di amministrazione (avanzo) è composto da due risultati finanziari: il risultato della gestione di competenza ed il risultato della gestione residui. Si distingue, in tal modo, la gestione derivante dagli anni precedenti (gestione residui) da quella dell'esercizio considerato (gestione competenza), con lo scopo di individuare l'influenza della prima sulla seconda.

Il risultato della gestione di competenza evidenzia il risultato finanziario di sintesi dell'esercizio considerato e indica il contributo che emerge dalla gestione dei flussi relativa alla competenza del periodo di riferimento (2015). Si tratta di un risultato importante e con un preciso significato, in quanto consente di





comprendere in modo sintetico ed immediato se e in quale misura la gestione del periodo ha comportato la generazione oppure l'assorbimento di risorse finanziarie. In altri termini vengono considerati i diritti (accertamenti) e gli obblighi (impegni) sorti nel periodo.

Il risultato della gestione di competenza rileva, in particolar modo, la tipicità della gestione 2015 caratterizzata da una previsione di entrata da trasferimenti regionali non concretizzata in conseguenti accertamenti in quanto il trasferimento regionale è stato assegnato con provvedimento 27 dicembre 2015 e in misura inferiore rispetto alle previsioni per € 2.343.713,58. Il ritardo della comunicazione dell'entità del trasferimento ha impedito nel corso del 2015 l'adozione dei provvedimenti di variazione di previsione di entrata.

Può essere rappresentato dalle risultanze della seguente tabella

#### CALCOLO DELLA GESTIONE DI COMPETENZA

GESTIONE COMPETENZA		
- Avanzo di Amministrazione al Bilancio 2015	+	€ 681.000,00
- Recupero disavanzo amministrazione esercizio precedente	-	€ 127.147,69
- F.P.V. parte entrata	+	€ 39.657.287,51
- Accertamenti effettuati nel 2015	+	€ 50.463.970,85
- Impegni assunti nel 2015	-	€ 52.610.722,71
- F.P.V. parte spesa	-	€ 31.892.631,35
<b>AVANZO DI COMPETENZA</b>		<b>€ 6.171.756,61</b>

L'equilibrio economico-finanziario è schematizzato nella tabella seguente:

#### GESTIONE CORRENTE

Ai fini degli equilibri di parte corrente si evidenzia che "Le previsioni di competenza relative alle spese correnti sommate alle previsioni di competenza relative alle quote di capitale delle rate di ammortamento dei mutui e dei prestiti obbligazionari non possono essere complessivamente superiori alle previsioni di competenza dei primi tre titoli dell'entrata. La determinazione della situazione economica prescinde dalle entrate e dalle spese sostenute una tantum."



<b>ENTRATE</b>	
F.P.V. parte corrente (entrata)	€ 1.339.239,33
Tit 1° : Tributarie	€ 20.962.826,17
Tit 2° : Trasferimenti	€ 9.082.608,86
Tit 3° : Extratributarie	€ 1.843.636,84
<b>Tot. entrate correnti di competenza</b>	<b>€ 33.228.311,20</b>
<b>SPESE</b>	
Recupero disavanzo anno precedente	€ 127.147,69
Tit . 1.° Correnti	€ 30.990.870,11
F.P.V. parte corrente (spesa)	€ 1.558.667,47
Tit 3° : Rimborso prestiti	€ 717.422,39
<b>Tot. spese correnti di compet.</b>	<b>€ 33.394.107,66</b>

**RISULTATO**

Totale entrate correnti	€ + 33.228.311,20
Totale spese correnti	€ - 33.394.107,66
<b>Risultato gestione corrente</b>	<b>€ -165.796,46</b>

**Di cui vincolato**

- € 850.000,00 per FCDE

- € 15.269,49 per economie su somme reimputate e vincolate ai sensi CDS

In merito si rappresenta che, a seguito di un'accurata revisione dei residui con i responsabili di servizio sono stati portati in economia impegni reimputati all'esercizio 2015 in sede di riaccertamento straordinario per un ammontare complessivo pari ad € 206.995,34 verificata l'inesistenza di obbligazioni giuridiche perfezionate, contribuendo positivamente alla determinazione del risultato di competenza gestione 2015.

**GESTIONE IN CONTO/CAPITALE**

**ENTRATE**



Avanzo di amministr. vincolato applicato	€	681.000,00
F.P.V. parte capitale	€	38.318.048,18
Tit 4° : Entrate da alienaz., trasf.cap. e risc.crediti	€	1.309.160,99
Tit 5° : Entrate da accensione prestiti	€	0,00
<b>Tot. entrate correnti di competenza</b>	<b>€</b>	<b>40.308.209,17</b>
<b>SPESE</b>		
Tit . 2 : Spese in c/capitale	€	3.636.692,22
F.P.V. parte capitale (spesa)	€	30.333.963,88
<b>Tot. spese correnti di compet.</b>	<b>€</b>	<b>33.970.656,10</b>
<b>RISULTATO</b>		
Bilancio corrente di competenza		
Totale entrate di parte capitale	€	40.308.209,17
Totale spese correnti	€	33.970.656,10
<b>Risultato gestione in conto capitale</b>	<b>€</b>	<b>6.337.553,07</b>

Così composto:

- € 1.172.560,99 vincolato per trasferimento regionale per opere viabilità giusto D.D.G. N.385 DEL 31.12.2015 (ACCERTATO MA NON IMPEGNATO);

- € 3.872.170,81 vincolato per residui passivi cancellati e destinati ad avanzo vincolato.

In merito si rappresenta che, a seguito di un'accurata revisione dei residui, con i responsabili di servizio, seppur in conto capitale ma risultanti finanziati con avanzo libero, sono stati portati in economia residui in conto capitale, reimputati in sede di riaccertamento straordinario, per un ammontare complessivo di € 1.340.131,01, verificata l'inesistenza di obbligazioni giuridiche perfezionate al 31.12.2015 contribuendo positivamente alla determinazione del risultato di competenza gestione 2015.

#### **Il Risultato di Amministrazione**

Il risultato di amministrazione indica, invece, l'ammontare delle risorse finanziarie prodotte (avanzo) oppure assorbite (disavanzo) da tutta la gestione finanziaria passata della provincia, relativa sia alla gestione di competenza che alla gestione dei residui ed è pari al fondo di cassa aumentato dei residui attivi



(riaccertati) e diminuito dei residui passivi (mantenuti). Tale risultato non comprende le risorse accertate che hanno finanziato spese impegnate con imputazione agli esercizi successivi, rappresentate dal fondo pluriennale vincolato determinato in spesa del conto del bilancio (Art. 186 c.1 D.Lgs 267/00).

Il risultato di amministrazione consente di evidenziare la sussistenza delle condizioni di equilibrio, correlando gli impegni dell'ente (in termini di residui passivi, che esprimono situazioni debitorie) e risorse utilizzabili per fronteggiare gli stessi (cassa + residui attivi, che esprimono situazioni creditorie).

Da esso, inoltre, è possibile trarre utili considerazioni in ordine alla capacità dell'ente, da un lato, di smaltire i residui e, dall'altro, di realizzare le entrate e le uscite.

Il risultato positivo di amministrazione (avanzo) trae origine soprattutto da una politica finanziaria rigorosa sul fronte della spesa e prudente sul fronte dell'entrata con conseguente revisione degli stanziamenti relativi ai residui, adeguamento degli stanziamenti di entrata del TEFA alle comunicazioni dei ruoli emessi da parte dei Comuni, naturalmente con la creazione di adeguato FCDE trattandosi di entrate accertate solo per competenza.

Il conto del bilancio dell'esercizio finanziario 2015 presenta le seguenti risultanze finali:

<b>Fondo Cassa all'01.01.2015</b>	<b>2.445.190,30</b>
+ Riscossioni	50.503.447,33
- Pagamenti	46.587.576,77
<b>Fondo Cassa al 31.12.2015</b>	<b>6.361.060,86</b>
+ Residui attivi al 31.12.2015	55.378.184,22
- Residui passivi al 31.12.2015	18.156.402,81
- F.P.V. spesa corrente	1.558.667,47
- F.P.V. spesa in c/capitale	30.333.963,88
- Recupero disavanzo di amministrazione	127.147,69
<b>AVANZO DI AMMINISTRAZIONE</b>	<b>11.563.063,23</b>



Così composto:

<b>Parte accantonata</b>	
Fondo crediti di dubbia esigibilità al 31/12/2015	2.746.922,14
Fondo rischi contenzioso al 31/12/2015	2.000.000,00
Fondo spese legali al 31/12/2015	50.000,00
<b>Totale parte accantonata (B)</b>	<b>4.796.922,14</b>
<b>Parte vincolata</b>	
Vincoli derivanti da leggi e dai principi contabili	9.623.076,93
Vincoli derivanti da trasferimenti	
Vincoli derivanti dalla contrazione di mutui	
Vincoli formalmente attribuiti all'ente	
Altri vincoli	
<b>Totale parte vincolata (C)</b>	<b>9.623.076,93</b>
<b>Totale parte destinata agli investimenti (D)</b>	<b>667.418,01</b>
Disavanzo da riaccertamento straordinario ripianato in 30 anni	<b>3.814.430,75</b>
<b>Totale parte disponibile (E=A-B-C-D)</b>	<b>290.076,90</b>



che, in dettaglio, viene così specificato in relazione alla provenienza:

<b>GESTIONE COMPETENZA</b>		
- Avanzo di Amministrazione al Bilancio 2015	+	€ 681.000,00
- Recupero disavanzo amministrazione esercizio precedente	-	€ 127.147,69
- F.P.V. parte entrata	+	€ 39.657.287,51
- Accertamenti effettuati nel 2015	+	€ 50.463.970,85
- Impegni assunti nel 2015	-	€ 52.610.722,71
- F.P.V. parte spesa	-	€ 31.892.631,35
<b>AVANZO DI COMPETENZA</b>		<b>€ 6.171.756,61</b>

<b>GESTIONE RESIDUI</b>		
- Residui Passivi 2014 e precedenti, eliminati nel 2015	+	€ 741.026,38
- Residui Attivi 2014 e precedenti, riaccertati in aumento nel 2015	+	€ 293.912,07
- Residui Attivi 2014 e precedenti, eliminati nel 2015	-	€ 1.689.005,52
- Avanzo di Amministrazione, Conto del Bilancio 2014	+	€ 6.726.373,69
- Avanzo di Amministrazione, applicato nel Bilancio 2015	-	€ 681.000,00
<b>AVANZO GESTIONE RESIDUI</b>		<b>€ 5.391.306,62</b>



## **Analisi composizione risultato di amministrazione:**

### **FONDO CREDITI DI DUBBIA ESIGIBILITA'**

Il principio contabile applicato concernente la contabilità finanziaria, di cui all'allegato n. 2 del DPCM del 28/12/2011, prevede (al paragrafo 3.3) che anche le entrate di dubbia e difficile esazione, per le quali non è certa la riscossione integrale (come le sanzioni al codice della strada, gli oneri di urbanizzazione, i proventi derivanti dalla lotta all'evasione, ecc...), siano accertate in bilancio per l'intero importo del credito. Contestualmente, le Amministrazioni procederanno ad un accantonamento al fondo crediti dubbia esigibilità, la cui previsione esisteva in realtà già nel TUEL. A tal fine, il principio contabile sopra richiamato prevede che le Amministrazioni stanzino nel bilancio un'apposita posta contabile, denominata appunto "accantonamento al fondo crediti dubbia esigibilità", che non potendo essere direttamente oggetto di assunzione di impegni di spesa confluirà a fine esercizio nell'avanzo di amministrazione come quota accantonata.

Particolare attenzione deve quindi essere posta da parte delle Amministrazioni rispetto all'esatta quantificazione del FCDE; a tal fine, il principio contabile applicato sperimentale della contabilità finanziaria prevede che detto fondo sia determinato in considerazione della dimensione degli stanziamenti relativi ai crediti che si prevede si formeranno nell'esercizio, della loro natura e dell'andamento del fenomeno negli ultimi cinque esercizi precedenti. Il principio di calcolo da utilizzare si basa infatti sulla media (riferita all'ultimo quinquennio) del rapporto tra incassi ed accertamenti per ciascuna tipologia di entrata ritenuta di dubbia o difficile esazione, facendo però riferimento sia alla gestione di competenza che a quella in conto residui nel primo esercizio di adozione dei nuovi principi ed alla sola gestione di competenza successivamente.

Per il libero Consorzio comunale di Ragusa già Provincia Regionale di Ragusa, le entrate di dubbia e difficile esazione, per le quali è stato costituito in sede di riaccertamento straordinario dei residui il FCDE, sono riferite alle entrate relative alla Tassa Occupazione Spazi ed Aree Pubbliche, Ammende e Oblazioni Contravvenzioni per violazioni norme sulla circolazione stradale, Ammende e Oblazioni Contravvenzioni norme per la tutela aree pubbliche, caccia e pesca e Tassa Occupazione Permanente Suolo Pubblico in quanto gli accertamenti sono registrati al momento dell'emissione del ruolo. In quella fase non è stata considerata, invece, il TEFA stante che le previsioni inserite in bilancio sono state sempre, in via prudenziale, sottostimate atteso che i Comuni della Provincia, anche se più volte sollecitati, non hanno comunicato l'entità delle somme effettivamente contabilizzate nei loro bilanci a titolo di TARI/TARSU/TIA. Pur tuttavia, in sede di predisposizione del rendiconto 2015, a seguito di ulteriori diffide nei confronti dei Comuni da parte del settore legale dell'Ente, sono stati acquisiti i dati iscritti nei bilanci dei Comuni quali ruolo TARI 2015 e pertanto è stato correttamente adeguato lo stanziamento di entrata per le somme spettanti a questo Ente. In sede di calcolo FCDE a consuntivo è stato, pertanto, considerata tra le entrate di dubbia esigibilità anche il TEFA nel modo seguente:

- i residui antecedenti all'anno 2015, essendo in misura pari alle somme già incassate dai Comuni e non ancora riversate, non sono stati considerati di dubbia esigibilità in quanto effettivamente dovuti;



- i residui di competenza 2015 sono stati considerati di dubbia esazione per una percentuale stimata, in funzione agli incassi, pari al 50%, accantonando, pertanto, a FCDE una somma pari al 50% dello stanziamento previsto in entrata a consuntivo quale TEFA 2015.

Il FCDE, pertanto, a consuntivo registra il seguente andamento:

Stanziamento iniziale da riaccertamento straordinario dei residui	€ 2.214.789,36
+ Aumenti per adeguamento previsione TEFA 2015 (50% previsione)	€ 850.000,00
- riduzione per stralcio residui attivi	€ 317.867,22
= FCDE AL 31.12.2015	€ 2.746.922,14

#### CALCOLO FCDE – RENDICONTO 2015.

TOSAP CAP 20 e 21	RESIDUI AL 01.01	INCASSI IN C/RESIDUI	
ANNO 2011 N-5	€ 229.000,62	€ 11.156,03	4,87%
ANNO 2012 N.-4	€ 294.398,29	€ 24.062,14	8,17%
ANNO 2013 N.-3	€ 429.169,15	€ 7.848,63	1,83%
ANNO 2014 N.-2	€ 516.925,11	€ 17.079,12	3,30%
ANNO 2015 N-1	€ 514.290,36	€ 49.670,27	9,66%
TOTALE	€ 1.983.783,53	€ 109.816,19	
MEDIA ARITMETICA	5,57%		
COMPLEMENTO A 1	95,55%		
RESIDUI AL 31.12.2015	€ 238.466,00		
<b>ACCANTONAMENTO AL FCDE</b>	<b>€ 227.854,26</b>		





AMMENDE E OBLAZIONI CONTRAVVENZIONI NORME CIRCOLAZIONE STRADALE CAPP. 93 E 93/1	RESIDUI AL 01.01	INCASSI IN C/RESIDUI	
ANNO 2011 N.-5	€ 385.444,67	€ 18.702,05	4,85%
ANNO 2012 N.-4	€ 548.989,48	€ 28.763,95	5,24%
ANNO 2013 N.-3	€ 586.111,55	€ 5.906,00	1,01%
ANNO 2014 N.-2	€ 827.589,24	€ 15.826,21	1,91%
ANNO 2015 N.-1	€ 1.042.360,24	€ 94.058,19	9,02%
TOTALE	€ 3.390.495,18	€ 163.256,40	
MEDIA ARITMETICA	4,41%		
COMPLEMENTO A 1	96,67%		
RESIDUI AL 31.12.2015	€ 1.128.826,80		
<b>ACCANTONAMENTO AL FCDE</b>	<b>€ 1.091.236,87</b>		

AMMENDE OBLAZIONI CONTRAVVENZIONI NORME PER TUTELA AREE PUBBL. CACCIA PESCA ED AMBIENTE CAP 94	RESIDUI AL 01.01	INCASSI IN C/RESIDUI	
ANNO 2011 N.-5	€ 224.953,61	€ 5.356,72	2,38%
ANNO 2012 N.-4	€ 226.945,48	€ 8.259,08	3,64%
ANNO 2013 N.-3	€ 200.834,72	€ 14.381,21	7,16%
ANNO 2014 N.-2	€ 206.919,14	€ 5.864,48	2,83%
ANNO 2015 N.-1	€ 209.739,18	€ 10.335,84	4,93%
TOTALE	€ 1.069.392,13	€ 44.197,33	
MEDIA ARITMETICA	4,19%		
COMPLEMENTO A 1	96,62%		
RESIDUI AL 31.12.2015	€ 8.678,64		
<b>ACCANTONAMENTO AL FCDE</b>	<b>€ 8.385,30</b>		



COSAP CAP 102	RESIDUI AL 01.01	INCASSI IN C/RESIDUI	
ANNO 2011 N.-5	€ 275.408,81	€ 39.243,25	14,25%
ANNO 2012 N.-4	€ 738.485,87	€ 509.113,35	68,94%
ANNO 2013 N.-3	€ 624.866,88	€ 84.704,41	13,56%
ANNO 2014 N.-2	€ 918.043,13	€ 122.215,79	13,31%
ANNO 2015 N.-1	€ 848.868,50	€ 307.466,24	36,22%
TOTALE	€ 3.405.673,19	€ 1.062.743,04	
MEDIA ARITMETICA	29,26%		
COMPLEMENTO A 1	64,97%		
RESIDUI AL 31.12.2015	€ 876.474,85		
<b>ACCANTONAMENTO AL FCDE</b>	<b>€ 569.445,71</b>		

TEFA CAP. 19	RESIDUI AL 01.01	INCASSI IN C/RESIDUI	
ANNO 2011 N.-5			
ANNO 2012 N.-4			
ANNO 2013 N.-3			
ANNO 2014 N.-2			
ANNO 2015 N.-1	€ 1.700.000,00		0,00%
TOTALE	€ 1.700.000,00	€ -	
% PRESUNTA INCASSO	50,00%		
COMPLEMENTO A 1	50,00%		
RESIDUI AL 31.12.15 (SOLO COMP.)	€ 1.700.000,00		
<b>ACCANTONAMENTO AL FCDE</b>	<b>€ 850.000,00</b>		

<b>TOTALE ACCANTONAMENTO AL FCDE</b>	<b>€ 2.746.922,14</b>
--------------------------------------	-----------------------



### **Fondo rischi contenzioso e spese legali**

In presenza di contenzioso con significativa probabilità di soccombenza, l'Ente è tenuto ad accantonare appositi fondi rischi. Con nota prot. n. 13211 del 22.04.2016 il settore Legale ha ribadito la necessità di mantenere la stessa somma di € 2.000.000,00 a titolo di fondo rischi contenzioso e di € 50.000,00 a titolo di fondo spese legali già accantonate in sede di riaccertamento straordinario dei residui. Non sono state utilizzate, nel corso dell'esercizio 2015, somme accantonate a tal fine.

### **Parte vincolata e destinata:**

In sede di rendiconto di gestione 2015 è stata verificata col Dirigente del Settore 4°, la corretta allocazione dei residui di parte Capitale cancellati col riaccertamento straordinario dei residui e destinati ad avanzo vincolato e destinato. Da un'attenta verifica, preso atto che alcuni Residui, trattandosi di somme a specifica destinazione, erano stati erroneamente portati ad avanzo destinato invece che vincolato, si è proceduto alla corretta imputazione, fermo restando il risultato di amministrazione.

Altresì, le somme pari ad € 578.610,81 destinate ad estinzione anticipata dei mutui, cancellati in sede di riaccertamento straordinario dei residui ed allocati tra le somme vincolate, sono state correttamente rettifiche ad avanzo destinato.

Nel corso dell'esercizio 2015 è stata utilizzata la somma, allocata ad avanzo destinato, di € 681.000,00 per lavori di manutenzione straordinaria.

In sede di consuntivo è stata cancellata dai residui attivi la somma di € 404.591,37 in quanto relativa ad un mutuo non in essere perché, anche se finanziato mai erogato, e pertanto è stato portata in riduzione la corrispondente somma allocata, in sede di riaccertamento straordinario dei residui, ad avanzo vincolato.

Naturalmente gli accantonamenti sono stati aumentati delle ulteriori somme cancellate in sede di riaccertamento ordinario 2015 e portate ad avanzo vincolato o destinato.

**EVOLUZIONE RISORSE ACCANTONATE E VINCOLATE:**

Descrizione	Risorse accantonate al 01.01.2015 -A-	Accantonamenti anno 2015 -B-	Utilizzo accantonamenti nel 2015 C-	Rettifiche e/o correzioni nel 2015 -D-	Risorse accantonate al 31.12.2015 -E =A+B-C+D
Fondo crediti dubbia esigibilità	2.214.789,36	850.000,00	317.867,22		2.746.922,14
Fondo rischi contenzioso	2.000.000,00				2.000.000,00
Fondo spese legali	50.000,00				50.000,00
Vincoli derivanti da leggi e da principi contabili	1.512.786,91	5.100.071,23	404.591,37	3.414.810,16	9.623.0766,93
Vincoli formalmente attribuiti dall'Ente	578.610,81			-578.610,81	0,00
Parte destinata agli investimenti	4.184.617,36		681.000,00	-2.836.199,35	667.418,01
<b>TOTALE</b>	<b>10.540.804,44</b>	<b>5.950.071,23</b>	<b>1.403.458,59</b>	<b>0,00</b>	<b>15.087.347,14</b>

**Gestione di Competenza**

L'ente, per erogare i servizi alla collettività, sostiene spese di funzionamento destinate all'acquisto di beni e servizi, al pagamento del personale, al rimborso delle annualità in scadenza (quote interessi e capitale) dei mutui in ammortamento. Questi costi di gestione costituiscono le principali spese del bilancio di parte corrente, distinte contabilmente secondo l'analisi funzionale prevista dalle attuali norme in materia di contabilità pubblica. Contribuisce alla determinazione della spesa corrente e al suo irrigidimento, l'onere posto a carico di questo Ente quale trasferimento allo Stato del contributo per gli obiettivi di finanza pubblica di complessivi € 8.050.716,82 di cui:

- trasferimento allo Stato per incapienza trasferimenti erariali in seguito alle riduzioni ai sensi art.16, c.7, D.L. 95/2012 (Spending Review) € 1.531.889,26;
- concorso al contenimento della spesa pubblica € 4.573.970,80 (art. 1, comma 418 L. 23 dicembre 2014, n.190);
- contributo alla riduzione della spesa pubblica € 1.944.856,76 (D.L. 66/2014 – art.47, comma 2, lett. a- b- c).

Naturalmente, le spese correnti risultano notevolmente ridimensionate in considerazione delle risorse disponibili di parte corrente molto limitate, rappresentate dalle entrate tributarie, dai trasferimenti finalizzati, dai trasferimenti della Regione e dalle Entrate Extratributarie (Tit. I° - II° - III°)



**IN DETTAGLIO VENGONO ESAMINATE LE ENTRATE CORRENTI**

**TITOLO 1° - ENTRATE TRIBUTARIE**

(Cat. 01 20.862.826,17)

(Cat. 02 100.000,00)

€ 20.962.826,17

**Percentuale di riscossione imposte e metodi antievasione relativamente ai seguenti tributi:**

1. RC Auto: percentuale di riscossione pari al 100% in quanto trattasi di tributo accertato per cassa;
2. IPT (Imposta provinciale di trascrizione): percentuale di riscossione prossima al 100% in quanto trattasi di tributo accertato per cassa. Periodicamente, sulla base delle comunicazioni trasmesse dall'ACI relativamente agli atti non trascritti, l'ufficio provvede nei termini di legge alla relativa diffida di pagamento e messa in mora per il recupero delle somme non versate;
3. T.E.F.A. (Tributo per l'esercizio delle funzioni ambientali): la percentuale di riscossione è legata ai rversamenti effettuati dai Comuni. Negli ultimi anni il Settore finanziario ha provveduto ad effettuare un'intensa attività di recupero di quanto non riversato negli anni precedenti dai Comuni. Ciò ha determinato, oltre all'integrale recupero dei residui più vecchi, anche un maggiore introito per l'esercizio 2015, pari ad € 72.326,35.

**TITOLO 2° - ENTRATE DA CONTRIBUTI E TRASFERIMENTI CORRENTI DALLO STATO, DALLA REGIONE E DA ALTRI ENTI PUBBLICI.**

(Stato 1.352.763,36)

(Regione 6.800.767,61)

(Funz. Del. 929.077,89)

(O.C e altri 0,00)

€ 9.082.608,86



Trattasi di entrate provenienti da trasferimenti finalizzati da parte dello Stato con l'azzeramento dei trasferimenti erariali.

Parte considerevole è rappresentata dal trasferimento da parte della Regione Sicilia di cui:

per mancato gettito sull'addizionale dell'energia elettrica pari ad €. 4.204.481,19

traferimento per funzioni delegate quali spese per personale addetto alle riserve naturali e per contributo vigilanza venatoria per €. 929.077,89

trasferimenti quali Fondo Autonomie Locali come previsto dalla Legge regionale n. 9 del 07 maggio 2015 e successive modificazioni. Nonostante le svariate comunicazioni trasmesse alla Regione Siciliana circa il fabbisogno finanziario per mantenere gli equilibri di bilancio tenendo conto delle necessità di gestione dei servizi indispensabili istituzionali, l'assegnazione per l'anno 2015 relativa alla gestione corrente compresa la quota capitale dei mutui in ammortamento è stata di € 2.596.286,42.

### TITOLO 3° - ENTRATE EXTRATRIBUTARIE

Le entrate extratributarie sono dovute dai vari soggetti sociali a titolo di corrispettivo per l'erogazione dei servizi.

Le entrate più significative del Titolo III sono:

- Cat. 1 proventi dei servizi pubblici:  
diritti di Segreteria, diritti di istruttoria, sanzioni amministrative, ammende, oblazioni, tariffe igiene ambientale,  
proventi servizi produttivi, altri proventi di servizi pubblici € 566.649,98
  - Cat. 2 proventi dei beni dell'ente:  
fitti, canoni ed altre prestazioni € 1.047.375,99
  - Cat. 3 interessi attivi € 2.850,68
  - Cat. 4 Utili nette aziende speciali
  - Cat. 5 altri Proventi Diversi € 226.760,19
- Tot. entrate correnti di competenza** € 31.889.071,87

Queste entrate sono state impiegate per il finanziamento delle spese correnti.



Di seguito si riportano le Entrate che finanziano la spesa in conto capitale:

#### **ENTRATE DA ALIENAZIONE DI BENI IMMOBILI E DA CONTRIBUTI PER INVESTIMENTI**

Il tit. IV dell'entrata contiene poste di varia natura e destinazione.

Appartengono a questo gruppo:

- le alienazioni dei beni patrimoniali
- i trasferimenti di capitale
- le riscossioni di crediti.

Le alienazioni dei beni patrimoniali previste in bilancio non si sono realizzate nonostante l'adozione dei relativi provvedimenti, a causa della rilevante crisi del mercato immobiliare. Costituiscono una delle importanti fonti di autofinanziamento dell'Ente, ottenuta mediante la cessione, a titolo oneroso, di fabbricati, terreni ed altri valori patrimoniali.

In questo titolo vengono contabilizzati anche i contributi concessi da altri Enti e finanziamenti finalizzati alla realizzazione di opere pubbliche o infrastrutture.

#### **LE ACCENSIONI DI PRESTITI**

Il Tit. V dell'entrata registra le accensioni di prestiti e le anticipazioni di cassa. In coerenza con quanto disposto dal legislatore l'amministrazione non ha previsto la stipula di nuovi mutui in linea con la politica di riduzione dello stock del debito, seppur per la maggior parte rinegoziato per alleggerire la spesa corrente relativa.

Nello stesso titolo riveste particolare rilievo l'accertamento per la gestione dell'anticipazione di cassa autorizzata contestualmente all'utilizzo delle entrate a specifica destinazione, con atto di Giunta n. 139 del 12 dicembre 2014 pari ad €. 8.071.259,93. Le movimentazioni per anticipazioni di cassa per l'anno 2015 ammontano ad € 799,50.

#### **ANALISI RESIDUI ATTIVI**

In merito alla persistenza dei residui con anzianità superiore ai 5 anni, si rappresenta quanto segue:

- Titolo 1° Entrate tributarie: su un ammontare complessivo pari ad € 5.752.408,88, i residui con anzianità superiore a 5 anni per €167.290,94 riguardano essenzialmente somme iscritte a ruolo relative a Tosap/IPT ed add.le energia elettrica;
- Titolo 2° Entrate da contributi e trasferimenti dello Stato/Regione/Province.....: su un ammontare complessivo pari ad € 8.656.901,03, i residui con anzianità superiore a 5 anni per € 2.258.048,39 riguardano essenzialmente crediti dovuti per legge da parte della Regione, dai Comuni per l'ATO Idrico e da altri Enti pubblici;



- Titolo 3° Entrate extra tributarie: su un ammontare complessivo pari ad € 2.758.804,72, i residui con anzianità superiore a 5 anni per € 384.311,44 riguardano essenzialmente somme iscritte a ruolo relative alla Cosap;
- Titolo 4° Entrate in c/capitale: su un ammontare complessivo pari ad € 36.270.990,96, i residui con anzianità superiore a 5 anni per € 34.067.468,49 riguardano essenzialmente i trasferimenti regionali per fondi ex insicem di cui all'art.4 L.R. 2/2002, sottoconto regionale n.6/2006;
- Titolo 5° Entrate derivante da accensione prestiti: su un ammontare complessivo pari ad € 1.161.174,94, i residui con anzianità superiore a 5 anni per € 738.388,53 riguardano i mutui in essere con somministrazione ancora da erogare perché i lavori sono ancora da ultimare.

#### **ANALISI DELLA SPESA**

La spesa dell'Ente si distingue in:

- 1) spese correnti
- 2) spese di investimento
- 3) rimborso prestiti
- 4) partite di giro.

La spesa totale, corrente e in conto capitale, dell'Ente distinta per funzione è la seguente (ivi comprese le somme re-imputate in sede di riaccertamento straordinario e finanziate con il F.P.V., e al netto delle variazioni di esigibilità al 31.12.2015) :





	Spese correnti	Spese per Investimenti	Totale spese
La gestione del territorio	4.253.367,38	3.068.665,95	7.322.033,33
L'istruzione pubblica	3.871.255,92	316.981,74	4.188.237,66
Trasporti	4.723,17		4.723,17
Sviluppo economico	997.317,90		997.317,90
Tutela ambientale	2.648.313,67	29.119,67	2.677.433,34
Settore sociale	1.929.250,30	6.529,95	1.935.780,25
Cultura e beni culturali	265.786,15		265.786,15
Turismo e sport	652.131,48	92.962,24	745.093,72
Amministrazione gestione e controllo	16.368.724,14	122.432,67	16.491.156,81
<b>Totale</b>	<b>30.990.870,11</b>	<b>3.636.692,22</b>	<b>34.627.562,33</b>

## Spese correnti - investimenti

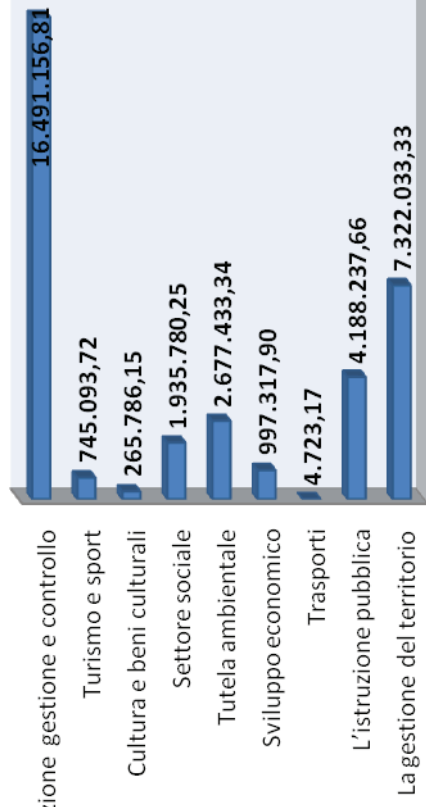



## SPESE CORRENTI

Le spese correnti, si individuano al titolo I del Bilancio e si sono fissate nel 2015 in € 30.990.870,11 per quanto riguarda gli impegni, e in €24.329.647,06 per quanto riguarda i pagamenti.

Esse derivano da impegni assunti per fronteggiare:

- spese di personale,
- acquisti di beni e servizi,
- erogazione di trasferimenti correnti,
- rimborso di interessi passivi ed infine per far fronte a uscite di minore rilevanza.

La tabella che segue indica nel dettaglio i principali settori d'intervento a consuntivo delle spese correnti, tenuto conto delle somme re-imputate in sede di riaccertamento straordinario dei residui e al netto di eventuali variazioni di esigibilità in sede di predisposizione del riaccertamento ordinario dei residui al 31.12.2015.

Personale	13.315.558,00
Acquisto beni	119.710,05
Prestazione di servizi	5.175.507,51
Utilizzo beni di terzi	796.532,72
Trasferimenti - contributi	8.977.256,88
Interessi passivi	1.495.150,35
Imposte e tasse	969.381,19
Oneri straordinari	141.773,41

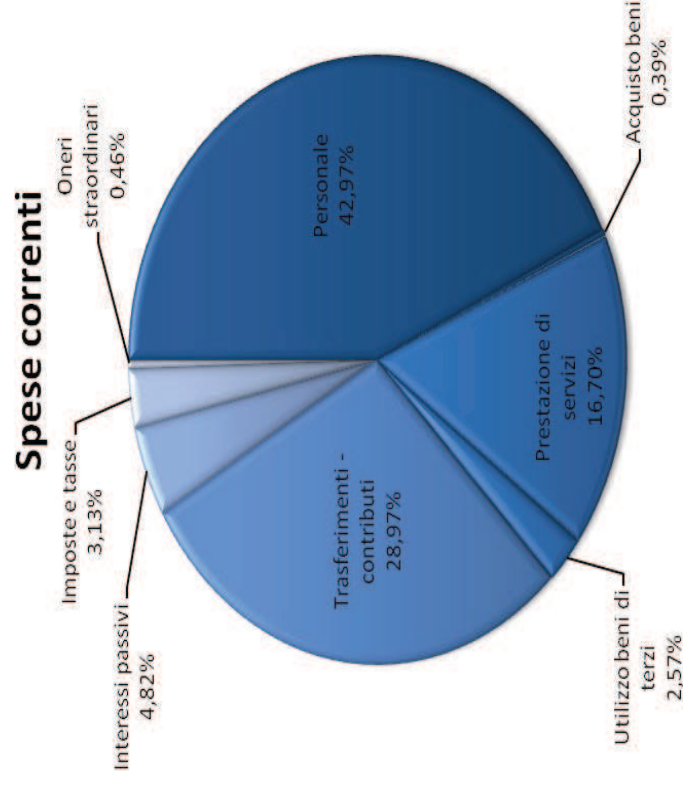



### **SPESE DI INVESTIMENTO**

Queste spese, definite anche in c/capitale, sono registrate nel Tit. II e contengono gli investimenti deliberati nell'esercizio per interventi sul patrimonio, per costruzioni, acquisti, urbanizzazioni, manutenzioni straordinarie.

Gli impegni al Tit. II della spesa nel 2015 sono ammontati complessivamente a € 3.636.692,22 tenuto conto delle somme re-imputate in sede di riaccertamento straordinario dei residui e al netto di eventuali variazioni di esigibilità in sede di predisposizione del riaccertamento ordinario dei residui al 31.12.2015.

### **SPESE PER RIMBORSO PRESTITI**

Il tit. III della spesa è costituito dai rimborsi di prestiti e dalle anticipazioni di cassa. La contrazione di mutui comporta, dall'inizio dell'ammortamento e fino alla data di estinzione del prestito, il pagamento delle quote annue per capitale e interessi. La quota interessi viene riportata tra le spese correnti mentre la quota capitale viene contabilizzata separatamente nell'apposito titolo III del Bilancio "rimborso prestiti". Nel 2015 l'ammontare del rimborso di prestiti a consuntivo è risultato essere pari a € 717.422,39.

Le anticipazioni di cassa risultano essere semplici operazioni finanziarie senza significato economico, a cui questo Ente non deve ricorrere in virtù di una prudente gestione di cassa. Infatti nel 2015 la spesa per tali anticipazioni è risultata pari ad € 799,50.

### **LE PARTITE DI GIRO**

Le partite di giro sono movimenti finanziari che non incidono in alcun modo nell'attività economica dell'ente poiché registrano operazioni effettuate per conto terzi e quindi nel Bilancio di competenza devono riportare, in virtù della loro natura, il pareggio tra le entrate (accertamenti) e le uscite (impegni di competenza).

Queste poste ricorrono nella gestione degli stipendi e si concretizzano nel versamento delle ritenute previdenziali e assistenziali del personale, nel versamento delle ritenute erariali e sono costituite anche da depositi cauzionali e dalle anticipazioni di fondi per il servizio economato.

Nel 2015 l'ammontare delle partite di giro a consuntivo è risultato essere pari a € 17.264.938,49 somma complessivamente registrata al Tit. VI dell'Entrata e al Tit. IV della spesa.



## ARMONIZZAZIONE CONTABILE

E' il processo di riforma degli ordinamenti contabili pubblici diretto a rendere i bilanci delle amministrazioni pubbliche omogenei, confrontabili e aggregabili al fine di:

- consentire il controllo dei conti pubblici nazionali (tutela della finanza pubblica nazionale);
- verificare la rispondenza dei conti pubblici alle condizioni dell'articolo 104 del Trattato istitutivo UE;
- favorire l'attuazione del federalismo fiscale.

L'armonizzazione dei sistemi contabili e degli schemi di bilancio delle amministrazioni pubbliche costituisce il cardine irrinunciabile della riforma della contabilità pubblica (legge n. 196/2009) e della riforma federale prevista dalla legge n. 42/2009.

Entrambe le leggi hanno delegato il Governo ad adottare uno o più decreti legislativi, informati ai medesimi principi e criteri direttivi, per l'attuazione dell'armonizzazione contabile.

Per gli enti territoriali la delega è stata attuata dal decreto legislativo 23 giugno 2011 n. 118 "Disposizioni in materia di armonizzazione dei sistemi contabili e degli schemi di bilancio delle Regioni, degli enti locali e dei loro organismi, a norma degli articoli 1 e 2 della legge 5 maggio 2009, n. 42".

In questo contesto assume estrema rilevanza l'attività di accertamento dei residui.

In relazione al rendiconto della gestione per l'esercizio finanziario 2015 l'Ente, attraverso una attività di ricognizione puntuale operata con il raccordo del responsabile del servizio finanziario e con il coinvolgimento attivo di tutti i dirigenti, ha avviato una procedura per il riaccertamento dei residui.

Tale Ente, considerato che non ha partecipato alla sperimentazione di cui all'art.78 del D.Lgs 118/2011, ha redatto il rendiconto in base agli schemi di cui al D.P.R. 194/1996, allegando ai fini conoscitivi, lo schema armonizzato di cui all'allegato 10 del D.Lgs 118/2011 ed applicando i principi di cui al D.Lgs 118/2011, così come modificato ed integrato dal D.Lgs 126/2014.



### COMPOSIZIONE DELLA SPESA IMPEGNATA CORRENTE E IN CONTO CAPITALE SUDDIVISA PER SETTORI

Tenuto conto delle somme re-imputate in sede di riaccertamento straordinario dei residui e al netto di eventuali variazioni di esigibilità in sede di predisposizione del riaccertamento ordinario dei residui al 31.12.2015.

Descrizione	PEG	Spesa impegnata ( TIT. 1 )	Spesa impegnata ( TIT. 2 )
<i>Polizia provinciale e Risorse umane</i>	1	2.154.821,49	
<i>Settore legale</i>	2	1.288.279,92	
<i>Servizi Finanziari</i>	3	10.966.910,09 **	
<i>Turismo, Cultura, Politiche sociali.</i>	4	2.573.189,86	
<i>Sviluppo locale, Politiche comunitarie, Patrimonio Mobile dell'ente</i>	5	2.039.109,60	59.062,56
<i>Istruzione, Sport e Servizi Comuni</i>	6	3.468.355,81	334.999,75
<i>Viabilità</i>	7	3.390.838,39	794.474,95
<i>Edilizia</i>	8	1.019.800,58	104.034,33
<i>Pianificazione del territorio e Infrastrutture</i>	9	1.757.146,64	2.344.120,63
<i>Geologia e tutela ambientale</i>	10	1.238.369,57	
<i>Ufficio di Staff del Gabinetto del Presidente</i>	20	408.341,61	
<i>Ufficio di Staff del Segretario Generale</i>	17	685.706,55	

**\*\* La somma indicata è comprensiva delle somme trasferite allo Stato per tagli ai sensi del D.L. 95/2012 e contributi agli obiettivi di finanza pubblica pari a complessivi € 8.050.716,82.**



### COMPOSIZIONE DELLA SPESA IMPEGNATA CORRENTE E IN CONTO CAPITALE SUDDIVISA PER SETTORI

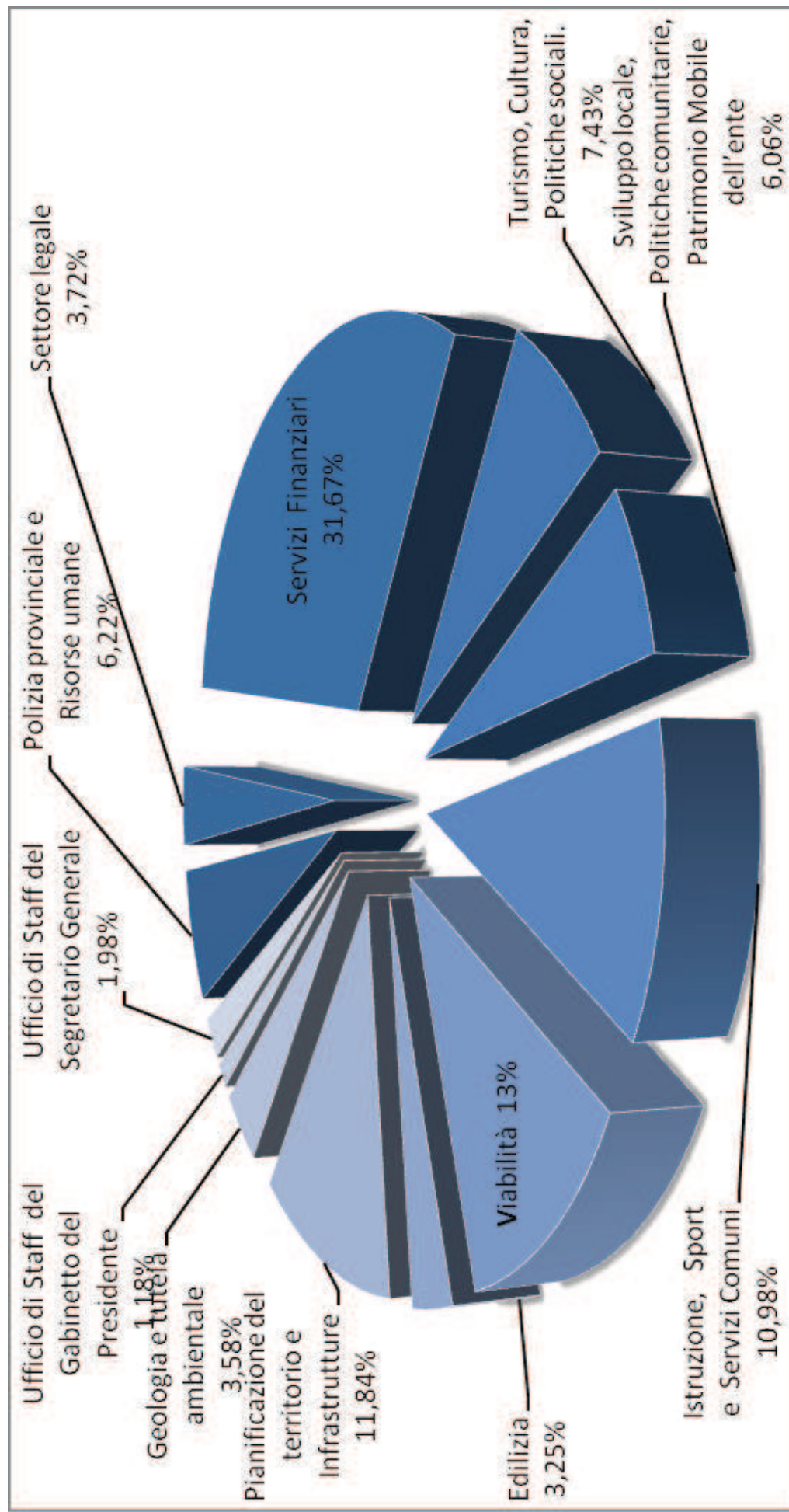



## **CONCLUSIONI**

La gestione 2015 è stata caratterizzata da notevoli criticità determinate dall'aumento del prelievo per il contributo agli obiettivi di finanza pubblica e all'incertezza dei trasferimenti regionali essendo l'atto relativo formalizzato a fine esercizio finanziario.

Nonostante le notevoli difficoltà e malgrado la norma di istituzione dei liberi Consorzi comunali non ha avuto piena attuazione e, quindi, con assoluta incertezza delle risorse necessarie per l'espletamento di tutti i servizi si è proceduto, comunque, alla copertura delle spese relative ai servizi istituzionali e alle attività che sono in capo a questo Ente.

In sede di consuntivo si è proceduto, altresì, ad una ulteriore accurata verifica dei residui determinando un risultato di amministrazione che consente la continuità gestionale dell'Ente.



## Settori e servizi dell'Ente

Il libero Consorzio comunale già Provincia Regionale di Ragusa è organizzato in settori e servizi. La struttura organizzativa e la sua articolazione si modella in ragione dei programmi e degli obiettivi previsti negli atti di programmazione, compreso il piano delle performance.

La macrostruttura definisce l'assetto generale dell'ente in funzione delle competenze proprie, attribuite, trasferite o delegate.

La macrostruttura, individua i settori e gli uffici di staff e rappresenta l'articolazione strutturale delle unità organizzative interne ai settori per la gestione dei servizi ad essi affidati.

### Organigramma al 31.12.2015

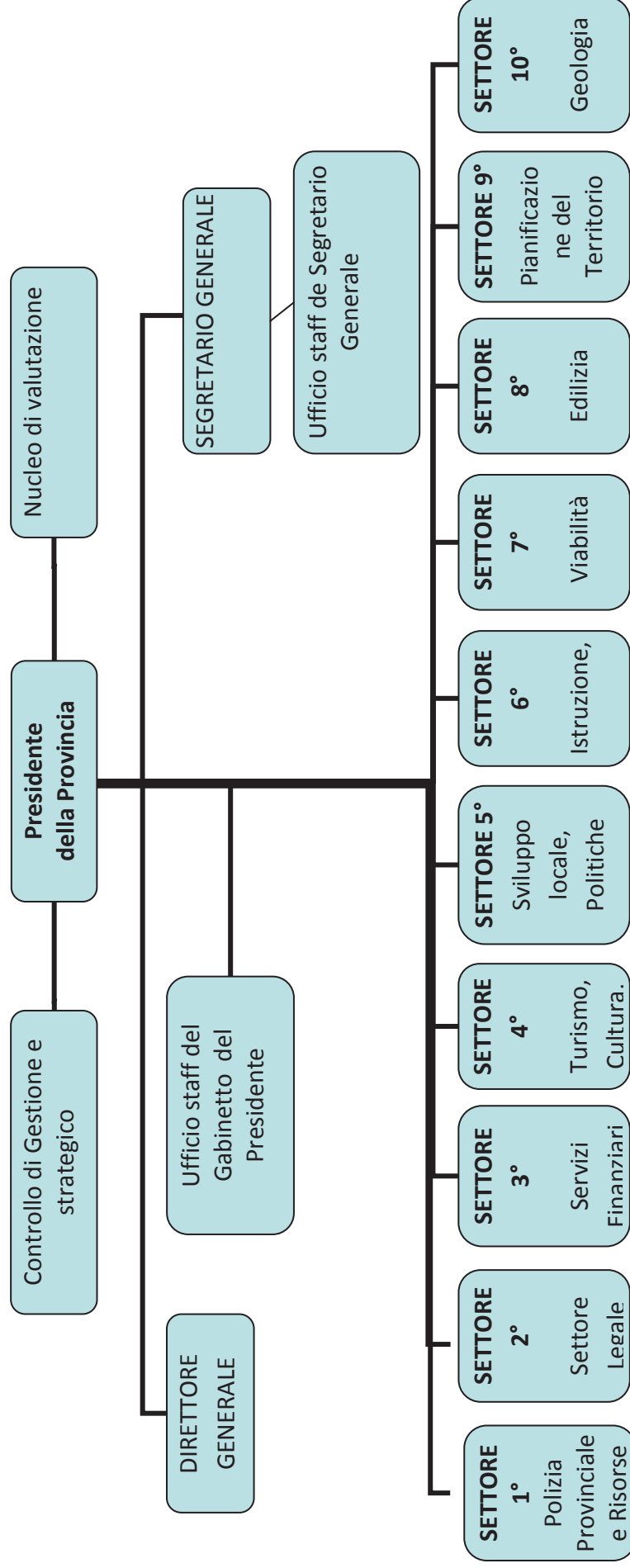





La Segreteria Generale, vertice amministrativo della Provincia, provvede ad attuare gli indirizzi e gli obiettivi stabiliti in questo momento dal Commissario Straordinario, sovrintende alla gestione dell'Ente e predispone il Piano delle Performance e il PEG .

In staff alla segreteria generale ci sono il servizio programmazione, il servizio preposto al controllo anticorruzione, il servizio controllo interno, in quanto trasversali a tutto l'ente.

### **Settori e Servizi al 31.12.2015**

#### **Settore 1°: Polizia Provinciale e Risorse umane**

- Prevenzione, controllo e repressione degli illeciti contro l'ambiente
- Prevenzione, controllo e repressione degli illeciti contro la tutela faunistico venatoria
- Prevenzione, controllo e repressione degli illeciti contro il codice della strada
- Rilevazione sinistri
- Organizzazione e gestione giuridica delle Risorse Umane
- Pianificazione dell'utilizzo delle Risorse Umane
- Procedimenti disciplinari
- Procedimenti di conciliazione
- Gestione delle relazioni sindacali
- Gestione fondo per le politiche di sviluppo delle Risorse Umane e della produttività
- Servizi ai dipendenti
- Autorizzazione delle missioni dei dipendenti
- Formazione del personale dipendente
- Gestione contratti di lavoro
- Stipula contratti polizze assicurative relative al personale ed agli amministratori dell'Ente



#### **Settore 2° : Settore Legale**

- ▣ Patrocinio legale
- ▣ Consulenza legale
- ▣ Predisposizione, registrazione e trascrizione dei contratti di locazione attiva e passiva
- ▣ Emissione ordinanze ingiunzione in materia ambientale
- ▣ Depenalizzazione
- ▣ Contenzioso tributario

#### **Settore 3° : Servizi Finanziari**

- ▣ Bilanci ( previsione e consuntivo)
- ▣ Gestione entrata e spesa e relativo monitoraggio
- ▣ Gestione economica e previdenziale del personale
- ▣ Gestione economica dei fondi comunitari
- ▣ Entrate
- ▣ Gestione dei fondi economici
- ▣ Gestione delle anticipazioni straordinarie

#### **Settore 4° : Turismo Cultura Politiche Sociali**

- ▣ Promozione gestione e organizzazione delle attività e dei siti turistici della provincia
- ▣ Vigilanza sulle imprese turistiche, servizi ex art. 5 L. R. 10 del 2005
- ▣ Biblioteca, Pinacoteca, Museo.
- ▣ Tutela e valorizzazione dei beni culturali, beni Unesco
- ▣ Servizi Sociali ed Assistenziali
- ▣ Associazionismo e volontariato



- ▣ Sportello famiglia
- ▣ Sportello immigrati
- ▣ Pari opportunità
- ▣ Politiche giovanili
- ▣ Spettacolo

**Settore 5°: Sviluppo locale, Politiche comunitarie, Patrimonio mobile dell'Ente**

- ▣ Programmazione socio economica: Piano di Sviluppo socio Economico e Stato di verifica programmazione socio economica art. 9 L.R. 9/86
- ▣ Sviluppo economico
- ▣ Attività di gestione coordinamento Provinciale del SUAP
- ▣ Iniziative ed interventi a sostegno dei progetti provenienti dal territorio
- ▣ Interventi a favore delle imprese in ambito creditizio
- ▣ Manifestazioni promozionali delle attività locali
- ▣ Partecipazioni dell'Ente
- ▣ Politiche attive del lavoro
- ▣ Politiche comunitarie
- ▣ Gestione Richieste Partenariato
- ▣ Ufficio Europa in Provincia
- ▣ Energia: controllo e valorizzazione delle risorse idriche ed energetiche ed impianti fotovoltaici
- ▣ Percorsi formativi attinenti il mondo del lavoro
- ▣ Gestione Patrimonio mobile dell'Ente: acquisti, inventariazione, magazzino
- ▣ Coordinamento della Segreteria Tecnica Operativa dell'A.T.O. idrico di Ragusa



■ Autoparco

- Stipula contratti polizze assicurative relative all'autoparco

**Settore 6°: Istruzione Sport Servizi Comuni Urrp**

- Pubblica istruzione, Università e Consorzio universitario
- Assistenza al Liceo Linguistico Kennedy di Ispica
- Impianti sportivi , sport e tempo libero
- Servizi comuni (centralino, protocollo, archivi, pulizia, portierato e uscierato nelle sedi dell'Ente)
- U.R.P. - Attività di accesso agli atti amministrativi
- U.R.P. - Gestione sito internet dell'Ente
- Trasparenza
- Gestione amministrativa del patrimonio immobiliare dell'Ente
- Stipula contratti polizze assicurative relative al patrimonio immobiliare dell'ente

**Settore 7° : Viabilità**

- A) Servizi alla Viabilità
  - tutela e manutenzione della rete stradale;
  - manutenzione ed adeguamento degli impianti segnaletici;
  - iniziative per la sicurezza stradale e la gestione informatizzata del Settore;
  - gestione tecnica delle autorizzazioni, concessioni e pareri relativi al demanio stradale;
  - riqualificazione funzionale della rete stradale provinciale;
  - gestione degli impianti di pubblica illuminazione.

■ B) Servizio Concessioni e Autorizzazioni



- attività amministrativa per il rilascio di autorizzazioni e concessioni relative al demanio stradale e alle fasce di rispetto;
- gestione del servizio di controllo sulle autoscuole, sulle scuole nautiche e sulle agenzie di disbrigo pratiche automobilistiche;
- C) Servizio TOSAP
  - Gestione tecnico-amministrativa della TOSAP
- D) Sicurezza sui Luoghi di lavoro
  - Gestione Servizio Prevenzione e Protezione
- E) Gestione concessione presso il Porto di Pozzallo – Banchina di Riva
  - Servizi di Security

#### **Settore 8° : Edilizia**

- Gestione tecnica del patrimonio immobiliare dell'ente
- Attività manutentiva degli immobili e degli impianti tecnologici
- Espropriazioni

#### **Settore 9°: Pianificazione del Territorio e Infrastrutture**

- Pianificazione Territoriale
- Grandi Infrastrutture e Trasporti
- Trasporto pubblico locale
- Sistema informativo territoriale – Nodo STR
- Programma Triennale delle opere pubbliche
- Servizi informatici e acquisto attrezzature informatiche
- Protezione civile
- Gestione Riserve Naturali



- ▣ Mobilità secondaria
- ▣ Gestione Fondi ex Insicem
- ▣ Ex Comunità Montane

#### **Settore 10°: Geologia e Tutela Ambientale**

- ▣ Servizi geologici
- ▣ Laboratorio geognostico per indagini in sito
- ▣ Laboratorio geotecnico
- ▣ Rete rilevamento provinciale emissioni gas radon
- ▣ Rete sismometrica provinciale
- ▣ Tutela e salvaguardia della fascia costiera
- ▣ Monitoraggio topografico e sedimentologico costiero
- ▣ Esternalizzazione a terzi dei servizi geotecnici e geognostici
- ▣ Sistemi di gestione di qualità dei servizi geologici
- ▣ Attività didattica e di educazione ambientale
- ▣ Interventi di tutela e valorizzazione ambientale
- ▣ Valutazioni di impatto ambientale - rilascio parere
- ▣ Autorizzazioni per il recupero ambientale di aree e cave degradate
- ▣ Rapporti con i soggetti deputati alla “Gestione integrata del Ciclo dei rifiuti”
- ▣ Servizio accertamento del tributo del rifiuto speciale in discarica
- ▣ Osservatorio provinciale rifiuti
- ▣ Attività tecnica ispettiva sul ciclo dei rifiuti



- Autorizzazioni alle emissioni in atmosfera e relativi controlli amministrativi
- Inquinamento delle acque interne e del suolo
- Sorveglianza e tutela dell'ittiofauna, gestione ripopolamento ittico ed incubatoio di valle "Mulino S. Rocco"
- Servizi amministrativi a supporto di tutte le attività
- Gestione informatica dei dati tecnico-ambientali

#### Ufficio di Staff del Gabinetto del Presidente

- Assistenza istituzionale alla Presidenza
- Autorizzazione delle missioni degli amministratori
- Rappresentanza e promozione dell'Ente
- Ufficio stampa
- Attività di comunicazione del sito istituzionale
- Gemellaggi e relazioni internazionali

#### Ufficio di Staff del Segretario Generale

- Assistenza all'attività istituzionale della Giunta, del Presidente del Assemblea
- Assistenza all'attività istituzionale della Segreteria Generale
- Autorizzazione delle missioni dei consiglieri
- Programmazione, redazione ed elaborazione: - Relazione previsionale e programmatica
  - Relazione al Conto Consuntivo
  - Piano della Performance
  - Relazione Piano della Performance



- Coordinamento attività gestione P.E.G e P.D.O.
- Ufficio Statistica
- Coordinamento Privacy
- Supporto al nucleo di valutazione e di controllo di gestione e strategico
- Controllo di regolarità amministrativa successivo
- Coordinamento Anticorruzione
- Adempimenti concomitanti e susseguenti la stipulazione dei contratti in forma pubblica amministrativa

#### U.O.A. Gare

- Tenuta e aggiornamento albi imprese di Fiducia sia per le forniture sia per i lavori
- Gestione delle gare relative all'affidamento delle opere pubbliche, dei servizi e delle forniture e adempimenti previsti dal regolamento dei contratti.





Sett.	Descrizione al 31.12.2015	PEG	Responsabile al 31.12.2015
1	<b>Polizia Provinciale e Risorse umane</b>	1	Dirigente titolare: dr Raffaele Falconieri Dirigente sostituto in caso di assenza temporanea: avv. Salvatore Mezzasalma
2	<b>Settore legale</b>	2	Avv. Salvatore Mezzasalma
3	<b>Servizi Finanziari</b>	3	Dirigente titolare: dr.ssa Lucia Lo Castro Dirigente sostituto in caso di assenza temporanea: ing. Carlo Sinatra Dirigente sostituto in subordine: dr Raffaele Falconieri
4	<b>Turismo Cultura Politiche Sociali</b>	4	Dirigente ad interim: dr Raffaele Falconieri Dirigente sostituto in caso di assenza temporanea: avv. Salvatore Mezzasalma
5	<b>Sviluppo locale, Politiche comunitarie, Patrimonio mobile dell'Ente</b>	5	Dirigente ad interim: ing. Vincenzo Corallo Dirigente sostituto in caso di assenza temporanea: ing. Carlo Sinatra
6	<b>Istruzione Sport Servizi Comuni Urp</b>	6	Dirigente ad interim: avv. Salvatore Mezzasalma Dirigente sostituto in caso di assenza temporanea: dr Raffaele Falconieri
7	<b>Viabilità</b>	7	Dirigente titolare: ing. Carlo Sinatra Dirigente sostituto in caso di assenza temporanea: ing. Vincenzo Corallo
8	<b>Edilizia</b>	8	Dirigente titolare: ing. Carlo Sinatra Dirigente sostituto in caso di assenza temporanea: ing. Vincenzo Corallo
9	<b>Pianificazione del Territorio e Infrastrutture</b>	9 - 13	Dirigente titolare: ing. Vincenzo Corallo Dirigente sostituto in caso di assenza temporanea: dr. Salvatore Buonmestieri
10	<b>Geologia e Tutela Ambientale</b>		Dirigente titolare: dr. Salvatore Buonmestieri Dirigente sostituto in caso di assenza temporanea:



Sett.	Descrizione al 31.12.2015	PEG	Responsabile al 31.12.2015
		10	<i>ing. Vincenzo Corallo</i>
	<b>Ufficio di Staff del Gabinetto del Presidente</b>	20	<i>Responsabile: dr Raffaele Falconieri Sostituto: avv. Salvatore Mezzasalma</i>
	<b>Ufficio di Staff del Segretario Generale</b>	17	<i>Responsabile : dr Ignazio Baglieri (Segretario Generale) Sostituto: dr Raffaele Falconieri</i>
	<b>U.O.A. Gare (non istituito)</b>		<i>Responsabile: ing. Carlo Sinatra</i>

Ciascun Settore nei quadri sinottici che seguono ha indicato l'attività svolta in relazione agli obiettivi che l'Amministrazione si era prefissata in sede di programmazione.

Per la descrizione degli investimenti si fa rinvio al Programma triennale delle Opere Pubbliche e al Piano pluriennale degli investimenti, entrambi allegati al bilancio di previsione.

**N. B.: I paragrafi successivi vanno ovviamente intesi sull'attività istituzionale della gestione commissariale straordinaria in atto dal 25 maggio 2012.**



## **Settori Attività realizzata**

SETTORE 1° Polizia Provinciale, Organizzazione e Gestione RR. UU.						Dirigente: Dott. Raffaele Falconieri									
Missione	Programma	Codice obiettivo	Categoria obiettivo	Descrizione Obiettivo (Performance)	Codice attività	Azioni/Attività (PDO)	Stato di attuazione al 31/12/2015	Peso proposto	P. E.G. n. 1	Indicatore	U.M.	Valore raggiunto anno 2015	Target atteso	Carta dei Servizi e degli standard di qualità (SI/NO)	
													2015		Cognome e nome
01	10	a.1	Strategico	Dichiarazione di eccedenza personale per ragioni finanziarie	a.1.1	1. Redazione atto d'indirizzo sulla ricognizione di eccedenza di personale per ragioni finanziarie ex art. 2 D.L. 95/2012 conv. L. 135/2012 - deliberazione n. 49/2015- Verifica dei presupposti per la dichiarazione di eccedenza attraverso la ricognizione del personale in possesso dei requisiti per il prepensionamento ai fini della previsione di cessazione dei dipendenti art. 2 c.14 D.L.95/2012. Dichiarazione di eccedenza di personale per ragioni finanziarie - <b>deliberazione Comm. n.73/2015</b> . Comunicazione alla F.P. con nota n. 33737 del 22-9-15.	Redazione atto di indirizzo sulla ricognizione dei presupposti per la dichiarazione di eccedenza di personale per ragioni finanziarie ex art. 2 D.L. 95/2012 conv. L. 135/2012 - deliberazione n. 49/2015- Verifica dei presupposti per la dichiarazione di eccedenza attraverso la ricognizione del personale in possesso dei requisiti per il prepensionamento ai fini della previsione di cessazione dei dipendenti art. 2 c.14 D.L.95/2012. Dichiarazione di eccedenza di personale per ragioni finanziarie - <b>deliberazione Comm. n.73/2015</b> . Comunicazione alla F.P. con nota n. 33737 del 22-9-15.	10		Adozione atti e Prepensionamenti	SI/No	SI	2015	Martorana M. Carmela - Occhipinti Salvina	
01	11	a.2	Strategico	Attuazione misure del PTPC di competenza	a.2.1	Messa in opera delle misure di prevenzione previste nel vigente PTPC 2015-2017 nelle tabelle E2 E3 E4 E5; adempimenti monitoraggio sulle misure individuate; valutazione delle attività e delle misure.	Attuazione delle misure previste nel P.T.P.C. 2015-2017 e precisamente: ai fini del monitoraggio al 31-10-2015 -compilazione e diffusione delle dichiarazioni di aggiornamento dell'allegato E4 ( E4.2, E4.3, E4.4, E4.8)-raccolta ed inserimento di tutti i modelli trasmessi dai settori nei fascicoli personali appositamente predisposti per l'Anticorruzione-Informativa al R.P.C. e resoconto sintetico degli adempimenti delle misure anticorruzione- compilazione e trasmissione delle schede D relative allo stato di attuazione delle misure previste per i processi di gestione del rischio di corruzione del settore-predisposizione dell'adeguamento del regolamento per i procedimenti disciplinari alle linee guida in materia di tutela del dipendente pubblico che segnala illeciti (det.ANAC n. 6/2015) in corso di approvazione.Con deliberazione comm.le n. 132 dell'1-12-2015 è stato approvato il nuovo regolamento sui procedimenti disciplinari adeguato alla determinazione n. 6/2015 ANAC.Si è provveduto al monitoraggio completo di tutte le misure previste nel PTPC 2015-2017 portando a conclusione l'attuazione del detto piano come si evince dalla relazione finale sull'attività anticorruzione svolta nell'anno 2105 dal Settore 1 (prot. n. 43157 del 9-12-2015).	8		Rispetto obiettivi PTPC	%	100%	100%	Martorana M. Carmela- Occhipinti Salvina Carfi Gianna Cappuzzello Giovanna Iacono Lucia	
			Strategico	Verifica, mappatura ed aggiornamento dei processi e delle misure di cui al PTPC di competenza	a.2.2	Verifica ed eventuale aggiornamento dei processi e delle misure di prevenzione previste nel P.T.C.P. di competenza del settore e delle schede per il Risk Management.	Effettuata la verifica, in itinere la mappatura e l'aggiornamento dei processi, delle misure e delle schede per il Risk Management di cui al P.T.P.C. 2015-2017 secondo le linee guida dell'ANAC (det. 12/2015) sul piano anticorruzione 2016-2018.			Rispetto scadenze stabilite dal R.P.C. o CIVIT		10- dic.	10- dic	Martorana M. Carmela- Occhipinti Salvina Carfi Gianna	

SETTORE 1° Polizia Provinciale, Organizzazione e Gestione RR. UU.						Dirigente: Dott. Raffaele Falconieri									
Missione	Programma	Codice obiettivo	Categoria obiettivo	Descrizione Obiettivo (Performance)	Codice attività	Azioni/Attività (PDO)	Stato di attuazione al 31/12/2015	Peso proposto	P. E.G. n. 1	Indicatore	U.M.	Valore raggiunto anno 2015	Target atteso	Carta dei Servizi e degli standard di qualità (SI/NO)	
													2015		Cognome e nome
				Verifica ed aggiornamento della Tabella Master relativa ad Amministrazione Trasparente	a.2.3	Aggiornamento e pubblicazione dei dati concernenti l'organizzazione e l'attività del settore	Si è provveduto all'aggiornamento ed alla pubblicazione di tutti i dati concernenti l'organizzazione e l'attività del settore previsti nella tabella Master relativa all'Amministrazione Trasparente.			Aggiornamenti alle scadenze		20-dic	20-dic	Mariorana M. Carmela - Occhipinti Salvina Mariorana Rosa Carfi Luciana Migliorisi Giovanna Carfi Gianna	
01	10	a.3	Strategico	Redazione nuovo Contratto Integrativo Decentrato triennio 2015-2017	a.3.1	Elaborazione e redazione, mediante stesura degli articoli, del Contratto Integrativo Decentrato sulla base delle normative vigenti e presentazione dello stesso alla delegazione trattante per la successiva contrattazione decentrata; predisposizione delibera di indirizzo, delibera di sottoscrizione dello stesso e approvazione. Gestione del Fondo Risorse Decentrate come previsto dal CCNL	Si è provveduto alla costituzione e ripartizione provvisoria del Fondo Risorse Decentrate anno 2015 giusta det.ni dirigi.li n. 182/1727 del 6-8-2015 n. 204/1932 del 21-9-2015. La procedura per la redazione del CCDI è iniziata nel mese di gennaio. Sono state effettuate n.10 riunioni. La delegazione trattante ha elaborato ed approvato dapprima il Regolamento per la costituzione e ripartizione del Fondo di cui all'art. 93 -Codice dei Contratti- nella seduta del 30-9-2015,poi approvato in forma definitiva giusta delib. Commissariale n. 127 del 30-11-2015. In data 30 dicembre 2015 la Delegazione Trattante ha approvato, dopo una complessa elaborazione, il Regolamento delle specifiche responsabilità e la modifica dell'art. 3 del vigente Regolamento di Reperibilità e pronta Disponibilità. I predetti regolamenti (Codice dei Contratti e Specifiche Responsabilità) hanno rappresentato i due capitoli fondamentali e di principale novità del CCDI 2015/2017, del quale necessariamente fanno parte integrante. La rimanente parte del CCDI (che non presenta rilevanti elementi di novità rispetto al CCDI 2013/14) sarà oggetto di trattativa nelle prossime sedute.	6	Maggio		30 dic.	30-set	Carfi Luciana		
01	10	a.4	Strategico	redazione regolamento disciplina specifiche responsabilità	a.4.1	redazione regolamento disciplina specifiche responsabilità	In data 30 Dicembre 2015 la Delegazione Trattante ha definitivamente approvato e sottoscritto, dopo una complessa elaborazione, il Regolamento delle specifiche responsabilità che rappresenta un capitolo fondamentale di novità per il CCDI 2015/2017 del quale farà parte integrante.	8	tempi		SI/NO	SI			

SETTORE 1° Polizia Provinciale, Organizzazione e Gestione RR. UU.				Dirigente: Dott. Raffaele Falconieri										
Missione	Programma	Codice obiettivo	Categoria obiettivo	Descrizione Obiettivo (Performance)	Codice attività	Azioni/Attività (PDO)	Stato di attuazione al 31/12/2015	Peso proposto	Indicatore	U.M.	Valore raggiunto anno 2015	Target atteso 2015	Risorse umane Cognome e nome	Carta dei Servizi e degli standard di qualità (SI/NO)
01	10	b.1	Efficacia	L'obiettivo si propone di gestire la micro e macro organizzazione e precisamente di curare la composizione della struttura dell'Ente attraverso il costante aggiornamento dell'assegnazione delle risorse umane (destinazioni per sedi, settori e servizi), della dotazione organica (n. posti per categoria e profilo), della banca dati del personale (anagrafica e stato giuridico). E' prevista, altresì, la stesura di tutti gli atti inerenti lo stato giuridico del personale e di quelli necessari in applicazione delle norme contrattuali e regolamentari ed anche il rilascio di certificati di servizio. Si provvederà alla	b.1.1	Aggiornamento della banca dati del personale dipendente (anagrafica, stato giuridico etc.), gestione della struttura organizzativa (distribuzione del personale per sedi, settori e servizi), gestione della dotazione organica vigente dell'Ente (per profili, per categorie), supporto ai settori dell'Ente sulla distribuzione del personale, collocazione, inquadramento; predisposizione e rilascio certificati a qualsiasi titolo; interpellati interni per reperimento di particolari professionalità; attivazione tirocini formativi; gestione Archivio Personale sia in versione informatica che cartacea.	Vedi appendice (*)		Rapporto tra prestazioni richieste/aggiornamenti	%	100%	100%	Martorana M. Carmela Occhipinti Salvina Difranco Giovanni Cappuzzello Giovanna Iacono Lucia Lauria Salvatore	
			Efficacia	Ricognizione annuale personale ex art. 33 del D.lgs. 165/2001, analisi organizzativa dell'Ente sulla base delle richieste da parte dei dirigenti di tutti i Settori e conseguente proposta di piano annuale/ programma triennale del fabbisogno di personale e rideterminazione della dotazione organica.	b.1.2		Vedi appendice (*)		Rapporto tra prestazioni richieste/aggiornamenti	%	100%	100%		
			Efficacia	Segreteria Ufficio Procedimenti Disciplinari con funzioni di supporto tecnico operativo e gestione procedimenti disciplinari	b.1.3		Vedi appendice (*)		Rapporto tra prestazioni richieste/aggiornamenti	%	100%	100%		
			Extra performance	Adempimenti, per la parte di competenza, relativi al Conto Annuale richiesto dal MEF e trasmissione alla Direzione Generale- Ufficio Statistica. Supporto ai Settori nella rilevazione dei dati da inserire nella relazione allegata al Conto Annuale (Consumivo attività), elaborazione delle relative tabelle (T. 18 T. 19 T. 20), elaborazione e trasmissione dati mensili e trimestrali relative alle assenze del personale all'Ufficio Statistica attinenti il monitoraggio (Indagine congiunturale trimestrale).	d.1.1		Sono stati assolti tutti gli adempimenti relativi al monitoraggio ed alla gestione dei dati statistici inerenti il personale nelle scadenze stabilite dalla legge ai fini del Conto Annuale richiesto dal MEF; è stato dato supporto ai Settori nella rilevazione dei dati da inserire nella relazione da allegare al Conto Annuale (Consumivo attività).		N. situazioni diffidenti manifestate	N°	2	5	Martorana M. Carmela Occhipinti Salvina Martorana Rosa Carli Luciana Migliorisi Giovanna Manticello Maria Cartia Silvana	

SETTORE 1° Polizia Provinciale, Organizzazione e Gestione RR. UU.						Dirigente: Dott. Raffaele Falconieri									
Missione	Programma	Codice obiettivo	Categoria obiettivo	Descrizione Obiettivo (Performance)	Codice attività	Azioni/Attività (PDO)	Stato di attuazione al 31/12/2015	Peso proposto	P. E. G. n. 1	U.M.	Valore raggiunto anno 2015	Target atteso 2015	Risorse umane		Carta dei Servizi e degli standard di qualità (SI/NO)
													Cognome e nome		
01	08	d.1	Extra performance	Adempimenti relativi al monitoraggio e alla gestione dei dati statistici inerenti il Personale	d.1.2	Adempimenti PERLA-PA della F. P. : anagrafe prestazioni consulenti/dipendenti, GEDAP, GEPAS.	Si è adempiuto agli aggiornamenti puntualmente alle scadenze previste dalla normativa e in particolare: Consulenti/dipendenti entro il 30 giugno; permessi sindacali entro gg.3 dalla presentazione dell'istanza.sciopei entro 24 ore dall'avvenimento.		Rapporto tra prestazioni richieste/a ggiorname nti	%	100%	100%		Matorana M. Carmela Occhipinti Salvina Matorana Rosa Carfi Luciana Migliorisi Giovanna Manticello Maria Cartia Silvana	
			Extra performance		d.1.3	Adempimenti PERLA-PA della F.P.: assenze personale; permessi L. 104/92 . Rilevazione ed elaborazione dati inerenti l'Operazione Trasparenza del personale dipendente e trasmissione on line mensile all'URP e al settore Finanziario. Aggiornamento Sistema Integrato Perta PA e relativo data base del personale (attivazione procedure previste dalla F.P. nell'ambito di PERLA –PA ed individuazione dei responsabili dei relativi procedimenti).	Si è adempiuto agli aggiornamenti puntualmente alle scadenze previste dalla normativa e in particolare: rilevazione assenze con cadenza mensile nell'ambito della Operazione Trasparenza con conseguente trasmissione all'URP e al Settore Finanziario.Si è provveduto puntualmente all'aggiornamento del Sistema Integrato PERLA-PA e del data base del personale.		Rapporto tra prestazioni richieste/a ggiorname nti	%	100%	100%		Matorana M. Carmela Occhipinti Salvina Matorana Rosa Carfi Luciana Migliorisi Giovanna Manticello Maria Cartia Silvana	
01	10	d.2	Extra performance	Gestione amministrativa del personale afferente all'aggiornamento quotidiano delle presenze-assenze del personale dell'Ente, richieste visite fiscali, predisposizione di determinazioni a autorizzazioni a fruire dei congedi previsti dal CCNL, dalle norme e dai regolamenti vigenti, gestione infortuni sul lavoro e part-time	d.2.1	Gestione malattie dipendenti; visite fiscali, liquidazioni fatture, monitoraggio delle stesse per trasferimento quote da parte del MEF; elaborazione timbrature presenze e inserimento giustificativi assenze a qualsiasi titolo; elaborazioni calcoli mensili timbrature e modificazioni orari di servizio e turni; controlli mensili permessi e recuperi.monitoraggio assenze malattia per adempimenti vari. Gestione autorizzazioni per : permessi L.104/92, congedi per handicap grave, maternità, congedi parentali, riposi giornalieri, diritto allo studio, aspettative e trasformazione del rapporto di lavoro da tempo pieno a part-time. Gestione infortuni sul lavoro: denunce INAIL, PS, aggiornamento registro, elenchi PAT; predisposizione circolari esplicative; gestione manutenzione software rilevazione presenze; gestione indennità varie; gestione cartatararia, CUC	Si è provveduto, puntualmente, alla gestione ed esecuzione di tutti gli atti necessari relativi alle attività già descritte nella colonna precedente derivanti da richieste ed istanze specifiche del personale dip.te o sulla base di quanto previsto dalla normativa vigente.		Rapporto tra prestazioni richieste/a ggiorname nti	100%	100%	100%		Matorana Rosa Migliorisi Giovanna Cartia Silvana Manticello Maria	

SETTORE 1° Polizia Provinciale, Organizzazione e Gestione RR. UU.						Dirigente: Dott. Raffaele Falconieri								
Missione	Programma	Codice obiettivo	Categoria obiettivo	Descrizione Obiettivo (Performance)	Codice attività	Azioni/Attività (PDO)	Stato di attuazione al 31/12/2015	P.E.G. n. 1	Indicatore	U.M.	Valore raggiunto anno 2015	Target atteso 2015	Risorse umane Cognome e nome	Carta dei Servizi e degli standard di qualità (SI/NO)
01	10	d.3	Extra performance	Predisposizione atti propedeutici e successivi alla contrattazione decentrata	d.3.1	Gestione autorizzazioni/liquidazioni salario accessorio ( lavoro straordinario , indennità di turno, reperibilità, disagio, maneggio valori, responsabilità ,posizioni organizzative, compensi incentivanti la produttività )previste nel Fondo Risorse Decentrate.	Si è puntualmente provveduto, entro il mese di Aprile, alla gestione di tutte le liquidazioni relative al salario accessorio gravanti sul Fondo Risorse decentrate con l'adozione dei relativi atti.	Peso proposto	Rapporto tra prestazioni richieste/aggiornamenti	%	100%	100%	Carfi Luciana	
01	10	d.4	Extra performance	Servizi ai dipendenti, in particolare: assegnazione buoni pasto corresponsione e assegno nucleo familiare, rilascio nulla osta per incarichi esterni ai dipendenti, predisposizione atti di liquidazione ai legali dell'ente, controllo e acquisto di materiale vario necessario per il settore, autorizzazioni	d.4.1	Gestione buoni pasto:registrazione annuale CONSIP per l'acquisto, liquidazioni fatture, rilevazione mensile delle presenze-assenze, predisposizione elenchi e distribuzione al personale dei buoni spettanti.Gestione degli acquisti di settore (cancelleria, attrezzature varie, abbonamenti, riviste); gestione anticipazioni all'Economia.	Il servizio di attribuzione dei buoni pasto ai dipendenti viene svolto mensilmente previo controllo dei tabulati delle presenze-assenze, predisposizione degli elenchi e conseguente assegnazione degli stessi al personale; si è provveduto, inoltre, al monitoraggio di attrezzature varie, abbonamenti, riviste etc in base alle esigenze del settore e effettuando precise anticipazioni all'Economia prov.le per la conseguente gestione da parte dello stesso dei relativi pagamenti		Rapporto tra prestazioni richieste/aggiornamenti	%	100%	100%	Carfi Luciana Carfi Silvana	



SETTORE 1° Polizia Provinciale, Organizzazione e Gestione RR. UU.

Dirigente: Dott. Raffaele Falconieri															
Missione	Programma	Codice obiettivo	Categoria obiettivo	Descrizione Obiettivo (Performance)	Codice attività	Azioni/Attività (PDO)	Stato di attuazione al 31/12/2015	Peso proposto	Indicatore	U.M.	Valore raggiunto anno 2015	Target atteso 2015	Risorse umane		Carta dei Servizi e degli standard di qualità (SI/NO)
													Cognome e nome		
09	02	b.3	Efficacia	Prevenzione, controllo e repressione degli illeciti contro l'ambiente in particolare gestione rifiuti, tutela delle acque dall'inquinamento, inquinamento atmosferico	b3.1	<ul style="list-style-type: none"> <li>• Controlli periodici sull'attività di gestione dei rifiuti presso imprese industriali e artigianali, ivi compreso gli accertamenti e l'applicazione delle sanzioni</li> <li>• Accertamenti sugli abbandoni e discariche abusive nel territorio provinciale</li> <li>• Integrazione con le altre forze dell'ordine per l'effettuazione di indagini interforze di iniziativa o su delega della A.G. nel territorio provinciale, ai fini della tutela della salute pubblica e dell'ambiente</li> <li>• Accertamenti presso gli impianti di trattamento delle acque reflue urbane e industriali, per la verifica delle qualità degli scarichi nei corsi d'acqua superficiali e smaltimento dei fanghi di depurazione</li> <li>• Accertamenti presso le imprese zootecniche per le modalità di utilizzazione agronomica degli effluenti di allevamento</li> <li>• Verifiche sul territorio per la prevenzione e repressione delle emissioni illecite di fumi in atmosfera (fumarole, incenerimento di rifiuti, etc)</li> </ul>	<p>Numerosi controlli sono stati effettuati, anche su delega dell'A.G., sugli impianti di depurazione di vari comuni della provincia (Ragusa, Modica, Chiaromonte G., Vittoria). Sono in corso attività di p.g. per le ipotesi di reato rilevate. Diversi accertamenti sono stati svolti presso aziende zootecniche in territorio di Scicli, Ragusa e Chiaromonte G. Parte dell'attività è stata effettuata nell'ambito di coordinamento interforze operato dalla Prefettura di Ragusa.</p> <p>"Fumarole": n. 25 soggetti denunciati all'A.G., n. 120 titolari di aziende agricole diffidati. In tutto sono stati effettuati n. 253 controlli</p>		Controlli	N°	253	> 235	Terribile Antonio, Castello Emanuele, Tuvè Giuseppe, Santoro Luigi, Barone Vincenzo, Galletto José Massimiliano,		
16	02	b.4	Efficacia	Prevenzione, controllo e repressione degli illeciti contro la tutela faunistico-venatoria	b.4.1	<p>Prevenzione ed accertamento violazioni in materia di Caccia in tutto il territorio ibleo e di pesca nelle acque interne. In particolare: vigilanza per assicurare il rispetto dei periodi di apertura degli esercizi ittico-venatori e del prelievo di ciascuna specie, repressione del fenomeno del bracconaggio, contrasto dell'esercizio dell'attività venatoria mediante l'uso di richiami e mezzi vietati. Attività di polizia giudiziaria ed amministrativa</p>	<p>Effettuati controlli mirati al contrasto del bracconaggio sia nell'ATC RG1 che ATC RG2. A seguito del controllo di 692 cacciatori, n. 40 soggetti sono stati identificati e denunciati all'A.G. per vari reati venatori, n. 3 sono state le denunce a carico di ignoti, con sequestro di n. 38 fucili, n. 1804 cartucce, 12 furettili e 14 richiami acustici ed altro materiale ancora; contestate n. 22 infrazioni amministrative per violazioni del vigente calendario venatorio</p>		Controlli	N°	692	>680	Vindigni Vincenzo, Carbonaro Antonio, Battaglia Giovanni, Linguanti Orazio, Brata Giovanni, Fiore Orazio, Mare Gaefero, Terranova Salvatore, Iacono Antonino, Castello Stefano, Oltone Linda, Cobisi Giuseppe,		

SETTORE 1° Polizia Provinciale, Organizzazione e Gestione RR. UU.				Dirigente: Dott. Raffaele Falconieri										
Missione	Programma	Codice obiettivo	Categoria obiettivo	Descrizione Obiettivo (Performance)	Codice attività	Azioni/Attività (PDO)	Stato di attuazione al 31/12/2015	Peso proposto	P.E.G. n. 1	Indicatore	U.M.	Valore raggiunto anno 2015	Target atteso	Carta dei Servizi e degli standard di qualità (SI/NO)
													2015	
03	01	b.5		Prevenzione, controllo e repressione degli illeciti contro il C.d.S.	b.5.1	Prevenzione e repressione di illeciti in materia di circolazione stradale e trasporto merci. Vigilanza ed attività di polizia stradale (art. 11 cds) su tutte le arterie provinciali. Gestione amministrativa ed informatizzata dei verbali per infrazioni al codice della strada; informazioni dei ruoli esattoriali; gestione del contenzioso con riduzione dello stesso attraverso il miglioramento della formazione professionale degli operatori ed il controllo qualità dei verbali elevati.	La viabilità provinciale è stata pattugliata quotidianamente (anche nelle domeniche e nei festivi), con la effettuazione di n. 3703 controlli veicolari che hanno portato alla elevazione e contestazione di n. 1230 infrazioni al cds. tra cui n. 190 omessa revisione del veicolo, n. 161 mancato uso delle cinture di sicurezza, n. 61 mancata copertura assicurativa R.C.A., n. 48 infrazioni varie alle norme sull'autostrada, ecc.	Controlli effettuati 3703, verbali elevati 1230	N°		>	Di Rosa Carmelo, Schembari Arcangelo, Barresi Antonio, Cannata Alfredo, Biangiardi Luigi, Bocchieri Roberto, Baglieri Salvatore, Carfi Gianna, Guastella Luigi, Giardina Viviana, Caruso Antonio, Branchina Antonino, Cavarra Michele, Muccio Salvatore, Distefano Vincenzo, Campo Mirco		
					b.5.2	Attività dell'infortunistica stradale, rapporti con soggetti esterni (periti e legali), rilascio documenti attinenti gli incidenti; rapporti con l'Autorità Giudiziarla e con gli altri Enti (UTG, MCTC, etc.)	le pattuglie sono state chiamate e sono intervenute per le attività di rilievo di n. 79 sinistri (100% delle richieste di intervento), che hanno visto coinvolti n. 142 veicoli, n. 220 persone (feriti n. 76)	n. interventi	%	100%	100%			

(\*) Appendice: Banca dati- L'obiettivo è stato assolto attraverso le seguenti attività: aggiornamento banca dati dipendenti, gestione della struttura organizzativa, dotazione organica, supporto a tutti i settori dell'Ente, aggiornamento dei fascicoli personali dei dipendenti in servizio e collocati a riposo, sia in versione informatica che cartacea. E' stata, altresì, effettuata la ricognizione annuale del personale ex art. 33 del D.lgs. 165/2001, a seguito della quale è stato redatto di piano annuale/ programma triennale del fabbisogno di personale (Deliberazione Comm. n. 104/2015). E' stato predisposto il bando per il reperimento di particolari professionalità all'interno dell'Ente per l'utilizzo presso gli infotourist dei Comuni di Ragusa e Pozzallo. Sono stati attivati tirocini formativi presso le Riserve Naturali gestite dall'Ente. La Segreteria U.P.D. ha svolto funzioni di supporto tecnico operativo e gestione dei procedimenti disciplinari attivati nel corso dell'anno. Nella considerazione che le prospettive di continuità istituzionale dell'Ente sono state e sono ancora fortemente incerte (L.R. 15/2015) sono stati predisposti nulla-osta per mobilità esterna volontaria verso altri enti per diversi dipendenti, accordi per comando ai sensi art. 30 c.2 sexies D.lgs.165/01 (n. 1 dipendente Comune di Joppolo Giancaxio); convenzioni art. 14 CCNL del 2004 (n. 3 dipendenti Comune di Ragusa); convenzioni art. 1 c.557 L.31/1/2004 (n. 1 dipendente Comune di Giarratana), sono state anche definite diverse procedure di mobilità esterna verso altri Enti (Comune di Medesano, Ministero Giustizia). Si è provveduto inoltre all'inquadramento giuridico ed economico di vari dipendenti a seguito di pronunce giudiziarie e transazioni (Det. n. 17/1/1635-2015).

2° SETTORE legale							Dirigente: Avv. Salvatore Mezzasalma						
Missione	Programma	Codice obiettivo	Categoria obiettivo	Descrizione Obiettivo (Performance)	Codice attività	Azioni/Attività (PDO)	Stato di attuazione al 31/12/2015	Peso proposto	P.E.G. n. 2		Carta dei Servizi e degli standard di qualità (SI/NO)		
									Indicatore	U.M.		2015 parametro raggiunto	Target atteso 2015
1	11	a.1	Strategico	Gestione interna delle controversie legali dell'Ente (difendere e rappresentare l'ente in tutte le controversie avvalendosi del solo personale interno)	a.1.1	Gestione adempimenti connessi all'iter processuale. Gestione spese all'interno del Settore. Approvvigionamento materiale di cancelleria, dotazioni strumentali di ordinario uso e consumo e simili. Acquisto pubblicazioni giuridiche e abbonamenti on line.	Controversie insorte e gestite interamente all'interno - complessivi 92	8	N° controversie insorte e gestite dal settore/N° controversie totali			Voria Delfina Lissandro Carmela Gulino Giuseppe Causarano Laura Schininà Anna Consiglio Salvatore Parisi Francesco	
1	11	b.1	Efficacia	Affiancamento e consulenza servizio prevenzione corruzione e UPD	b.1.1	Supporto legale	sono state interamente evase le richieste di parere provenienti dagli uffici per complessivi 10		Numero pareri espressi/Numero pareri richiesti		100%		Voria Delfina Lissandro Carmela
1	11	b.2	Efficacia	Efficacia nella gestione dei contratti di locazione attivi e passivi	b.2.1	Predisposizione atti deliberativi e dirigenziali per stipula, rinnovo e risoluzione contratti, nonché aggiornamento canone	Contratti di locazione gestiti nell'anno 23		Rapporto tra n° contratti redatti e/o gestiti dall'Area Legale/ N° totale dei contratti di locazione	%	100%		Schininà Anna
1	5	b.3	Efficacia	Gestione contenziosi	b.3.1	Gestione contenziosi con esito positivo	sono state pubblicate nell'anno complessivamente n. 131 Sentenze di cui n. 117 con esito positivo		Rapporto tra esiti vittoriosi o sostanzialmente favorevoli/Contenziosi gestiti (indice numerico)	%	65		Voria Delfina Lissandro Carmela Gulino Giuseppe
1	11	b.4	Efficacia	Economica dell'area legale	b.4.1	efficacia valore economico contenzioso giudiziario	l'entità economica dei procedimenti contenziosi insorti e gestiti nel 2015 è pari alla totalità del valore controverso.		Rapporto tra Entità economica dei procedimenti giudiziari gestiti internamente/Entità economica dei procedimenti giudiziari gestiti che riguardano l'ente	%	95		Voria Delfina Lissandro Carmela Gulino Giuseppe Causarano Laura Schininà Anna Consiglio Salvatore Parisi Francesco
1	11	b.5	Efficacia	Efficacia dell'autonomia dell'area legale	b.5.1	Gestione autonoma delle vertenze curate internamente all'ente.	Le vertenze curate sono state gestite in modo del tutto autonomo dall'Ufficio senza necessità di avvalersi di consulenza di parte proveniente da soggetti esterni		Rapporto tra Entità economica dei procedimenti giudiziari gestiti internamente/Entità economica dei procedimenti giudiziari gestiti che riguardano l'ente	%	10		Voria Delfina Lissandro Carmela Gulino Giuseppe Causarano Laura Schininà Anna

2° SETTORE legale							P.E.G. n. 2				Dirigente: Avv. Salvatore Mezzasalma			
Missione	Programma	Codice obiettivo	Categoria obiettivo	Descrizione Obiettivo (Performance)	Codice attività	Azioni/Attività (PDO)	Stato di attuazione al 31/12/2015	Peso proposto	Indicatore	U.M.	2015 parametro raggiunto	Target atteso	Risorse umane	Carta dei Servizi e degli standard di qualità (SI/NO)
											2015	2015	Cognome e nome	
1	11	c.1	Efficienza	Emissioni ordinanze in materia ambientale	c.1.1	Emissioni ordinanze ingiunzioni in materia ambientali	nell'anno sono state emesse complessivamente n.263 ordinanze		Numero ordinanze o decreti emessi rispetto a verbali pervenuti.	%	100	100	Lissandrelo Carmela	
1	11	c.2	Efficienza	irrogazioni sanzioni in materia ambientale	c.2.1	Efficienza nella gestione dei provvedimenti irrogativi delle sanzioni in materia ambientale	la tempistica media di gestione si attesta a 35 gg. dal completamento dell'iter istruttorio ed in contraddittorio ex L.n.689/81		Tempo medio per attivare il procedimento irrogativo della sanzione	%	35	35	Lissandrelo Carmela	
1	11	c.3	Efficienza	Pareri legali semplici	c.3.1	Efficienza espressione pareri legali semplici (implicanti conoscenze giuridiche già consolidate e resi verbalmente)	i pareri semplici richiesti sono evasi immediatamente e comunque nel termine di 1 giorno		Tempo medio per espressione di pareri legali ad altri uffici dell'ente per pratiche semplici	gg	1	1	Voria Delfina	
1	11	c.4	Efficienza	Pareri legali complessi	c.4.1	Efficienza espressione pareri legali complessi (in ordine a nuove disposizioni normative)	I pareri complessi richiesti vengono evasi nel termine massimo di 13 gg.		Tempo medio per espressione di pareri legali ad altri uffici dell'ente per pratiche complesse	gg	13	13	Voria Delfina	
1	11	c.5	Efficienza	Recupero risarcimento danni demanio stradale	c.5.1	Recupero risarcimento danni demanio stradale	Tutte le segnalazioni pervenute hanno dato vita all'attivazione del procedimento di recupero dei danni al demanio stradale		Numero segnalazioni pervenute rispetto a procedimenti avviati	%	110	100	Gulino Giuseppe	
1	11	c.6	Efficienza	Efficienza nella gestione della fase in contraddittorio con il trasgressore	c.6.1	Efficienza nella gestione della fase in contraddittorio con il trasgressore	La tempistica di attivazione della fase di contraddittorio si è attestata entro il termine medio di 35 gg.		Tempo medio per attivare l'audizione dell'interessato	gg	35	35	Lissandrelo Carmela	
1	11	c.7	Efficienza	Efficienza nell'emissione dell'ordinanza	c.7.1	Emissione dell'ordinanza	L'emissione dell'ordinanza si è attestata in media a n. 40 gg.		Tempo medio per l'emissione dell'ordinanza dopo il contraddittorio	gg	40	40	Lissandrelo Carmela	

SETTORE 3° Servizi Finanziari					P.E.G. n. 3			Dirigente: Dott.ssa Lucia Lo Castro									
Missione	Programma	Codice obiettivo	Categoria obiettivo	Descrizione Obiettivo (Performance)	Codice attività	Azioni/Attività (PDO)	Stato di attuazione al 31/10/2015	Peso proposto	Indicatore	U.M.	2015 specificare il parametro raggiunto	Target atteso	Risorse umane	Carta dei Servizi e degli standard di qualità (SI/NO)			
											2015		Cognome e nome				
01	03	a.1	Strategico	<p>Studi inerenti la normativa finanziaria, contabile e di bilancio, ivi compresi quelli riguardanti l'armonizzazione contabile, costante interazione sia con gli organi istituzionali interni che con gli organi regionali al fine del mantenimento degli equilibri finanziari di bilancio e del raggiungimento degli obiettivi di finanza pubblica concernenti il Patto di stabilità interno in presenza dei consistenti tagli ai trasferimenti</p>	a.1.1	<p>Studi inerenti alla normativa finanziaria, contabile e di bilancio. Analisi problematiche legate ai trasferimenti statali e regionali. Monitoraggio costante patto di stabilità.</p>	<p>L'attività svolta è stata improntata sullo studio di strategie finanziarie per consentire la redazione dei documenti di programmazione in coerenza con le norme che regolano i rapporti con lo Stato e la Regione con impegno costante e la trattazione diretta con gli organi istituzionali regionali per le problematiche connesse ai trasferimenti regionali. E' Stato effettuato il continuo monitoraggio del rispetto dei limiti imposti dal patto di stabilità. La certificazione del monitoraggio semestrale del patto di stabilità è stata trasmessa entro i termini previsti ove risulta il pieno raggiungimento dei limiti imposti. Per i contributi da versare allo stato quale concorso al contenimento della spesa pubblica il cui onere a carico del corrente bilancio è di € 8.050.716,82 non è stato versato allo Stato entro i termini perchè ci si è avvalsi di quanto disposto dalla norma con recupero sulle entrate RC auto e procedendo di volta in volta alla relativa compensazione. Ciò al fine di non alterare la disponibilità di cassa e consentire il normale svolgimento delle procedure di pagamento riferite alle attività istituzionali dell'Ente.</p>	10			100%	100%	Raniolo Giuliana Cascone Giorgio Tomasi Anna				
					a.1.2	<p>Revisione straordinaria dei residui</p>	<p>E' stata effettuata la revisione straordinaria dei residui con un attento lavoro preparatorio concernente il monitoraggio e l'esame di ogni singolo residuo di concerto con i diversi Dirigenti proposti ai centri di responsabilità. A seguito della adozione dell'atto ricognitivo è stato adottato il successivo atto per la copertura del disavanzo rilevato.</p>		Analisi periodiche e/o proposte correttive effettuate. Monitoraggio costante delle entrate e delle spese.		100%		100%	Raniolo Giuliana Tomasi Anna La Cognata Emanuela			
					a.1.3	<p>Redazione bilancio armonizzato annuale e pluriennale ai soli fini conoscitivi</p>	<p>Il documento documento programmatico cardine dell' Ente, è stato elaborato sia secondo il vecchio schema previsto dal D.P.R. 194/96 sia secondo le nuove norme previste dal D.Lgs. 118/2011 e ss.mm.ii. I suddetto documento sono stati regolarmente approvati con Delibera Commissariale n. 18 del 7 novembre 2015.</p>	10			100%		100%		100%	Raniolo Giuliana	
					a.1.4	<p>adeguamento regolamento di contabilità alle norme previste per l'armonizzazione contabile</p>	<p>Il settore ha predisposto l'attività di studio propedeutica all'adeguamento dell'attuale regolamento di contabilità alle nuove norme. La bozza è stata inviata al Segretario Generale per le verifiche prima di essere formalizzato e trasmesso a i revisori.</p>				100%		100%		100%	100%	Raniolo Giuliana

SETTORE 3° Servizi Finanziari							Dirigente: Dott.ssa Lucia Lo Castro								
Missione	Programma	Codice obiettivo	Categoria obiettivo	Descrizione Obiettivo (Performance)	Codice attività	Azioni/Attività (PDO)	Stato di attuazione al 31/10/2015	Peso proposto	P.E.G. n. 3	Indicatore	U.M.	2015 specificare il parametro raggiunto	Target atteso		Carta dei Servizi e degli standard di qualità (SI/NO)
													2015	Cognome e nome	
					a.1.5	Attività di formazione trasversale dei dirigenti e del personale	Sono stati programmati e iniziati una serie di incontri in house per mettere al corrente il personale delle nuove disposizioni dettate per l'armonizzazione contabile e delle nuove disposizioni in materia di split payment e certificazione crediti ecc..	100%				100%	100%	Raniolo Giuliana DiGiorgio Giuseppe	
01	03	a.2	Strategico	Rinegoiazione dei mutui	a.2.1	Predisposizione adempimenti preliminari, concomitanti e susseguenti al conseguimento dell'obiettivo con riduzione delle rate annue	E' stata attuata la rinegoiazione dei mutui con la Cassa Depositi e Prestiti già nel primo semestre 2015, consentendo un risparmio di spesa a carico del bilancio di € 2.350.000,00. Operazione utile ai fini della riduzione della spesa da prevedersi in Bilancio stante il notevole aumento del contributo statale per gli obiettivi di finanza pubblica e i trasferimenti regionali insufficienti a coprire questi ulteriori costi a carico dell'Ente.	10		Tempo/scadenze		100%	100%	DiGiorgio Giuseppe Tomasi Anna Cascone Giorgio Raniolo Giuliana	
01	04	a.3	Strategico	Recupero T.E.F.A. non riversata dai Comuni della Provincia negli anni precedenti con conseguente riduzione dei residui attivi.	a.3.1	Monitoraggio corretto riversamento della T.E.F.A. da parte dei Comuni e recupero anni precedenti	E' stata effettuata costante attività di monitoraggio con continui solleciti ai Comuni per i dovuti riversamenti. Preso atto degli inadempimenti della maggior parte dei Comuni, è stato interessato l'Ufficio Legale dell'Ente ad attivare le necessarie procedure per il recupero coattivo. Per quanto riguarda il recupero degli anni precedenti è stato incassato rispetto ai residui del 2014 il 30%. Tale risultato è stato ottenuto grazie all'impegno costante da parte dell'ufficio nel sollecitare e diffidare i comuni per il trasferimento di quanto incassato e spettante a questo Ente. Ciò nonostante le difficoltà di cassa in cui versano i comuni del territorio ibleo.	8		Recupero tributi dovuti		80%	80%	Raniolo Giuliana Russo Salvatore LaCognata Emanuela	
				Mappatura ed analisi del Risk Management ai fini dell'aggiornamento e della predisposizione PTPC 2015/2017	a.4.1	Redazione schede del PTPC relative alla gestione del rischio corruzione	L'attività è stata svolta regolarmente nei tempi prestabiliti	8		Rispetto scadenze stabilite dal R.P.C. o CIVIT		si	10-dic	Di Giorgio Giuseppe	
01	11	a.4	Strategico	Adattamento e riempimento della tabella Master relativa a: "Amministrazione Trasparente" secondo i requisiti di completezza, accessibilità e aggiornamento in analogia come da delibera CIVIT 50/2103	a.4.2	Adattamento e riempimento della tabella Master relativa a "Amministrazione trasparente". Redazione e schede relativi a report trimestrali e semestrali	L'attività è stata svolta regolarmente nei tempi prestabiliti.	8		Aggiornamento alle scadenze		si	Aggiornamento tempestivo	Russo Salvatore	
				Attuazione misure di prevenzione contenute nel PTPC 2014/2016 per l'anno 2014	a.4.3	Attuazione misure del PTPC di rispettiva competenza	L'attività è stata svolta regolarmente nei tempi prestabiliti	8		Rispetto obiettivi PTPC		100%	100%	Di Giorgio Giuseppe	

SETTORE 3° Servizi Finanziari							P.E.G. n. 3			Dirigente: Dott.ssa Lucia Lo Castro				
Missione	Programma	Codice obiettivo	Categoria obiettivo	Descrizione Obiettivo (Performance)	Codice attività	Azioni/Attività (PDO)	Stato di attuazione al 31/10/2015	Peso proposto	Indicatore	U.M.	2015 specificare il parametro raggiunto	Target atteso 2015	Risorse umane Cognome e nome	Carta dei Servizi e degli standard di qualità (SI/NO)
01	03	b.1	Efficacia	Gestione dei documenti Programmatori /contabili dell'Ente. Gestione fiscale documentazione amministrativa, contabile e ricevuta	b.1.1	Gestione dei documenti programmatori dell'Ente attraverso il controllo e la registrazione degli impegni e dei pagamenti; Gestione della piattaforma elettronica prevista dalla normativa vigente per il monitoraggio on line dei debiti e predisposizione atti inerenti le variazioni di bilancio; verifica equilibri di bilancio. Supporto alla predisposizione del PEG. Ricezione fatture in formato elettronico. contabilizzazione sul registro unico, applicazione del meccanismo della scissione dei pagamenti (Split Payment)	L'attività di registrazione degli impegni di spesa, previo controllo della documentazione di riferimento, è stata eseguita nei tempi previsti come pure l'emissione dei relativi mandati di pagamento. Il settore finanziario costituisce centro di recepimento primario delle fatture elettroniche dopo assegnate attraverso il protocollo ai settori di pertinenza. Il settore ha provveduto altresì previo attento controllo alla certificazione dei crediti tramite la piattaforma istituita presso il M.E.F.		Svolgimento attività previste e tempestività delle registrazioni contabili e celerità nella certificazione dei debiti attraverso la piattaforma elettronica ministeriale.		100%	100%	Tomasi Anna Cascone Giorgio Raniolo Giuliana LaMonica Rosa DiGrandi Salvina Scrofani Antonella Nicolini Maria Cusumano Antonio DiGiorgio Giuseppe Criscione Luisa Spata Antonella Salvorossi Tina Scribano Emilio Tumino Enzo	
01	03	b.2	Efficacia	Redazione dei documenti di rendicontazione, altri servizi finanziari e altri adempimenti	b.2.1	Redazione Conto del Bilancio, Conto Economico e Conto del Patrimonio con annesso prospetto di conciliazione. Certificazione bilancio di previsione e conto consuntivo. Gestione rapporti con la Tesoreria. Predisposizione degli atti per l'affidamento del servizio di tesoreria per il prossimo triennio. Gestione mutui passivi, liquidazione lavori pubblici. Controllo proreducente dei documenti contabili e delle determine di liquidazioni ai fini delle emissioni del visto di regolarità contabile e successiva emissione dei relativi mandati di pagamento. _Archiviazione di tutta la documentazione relativa ai titoli di spesa e di entrata.	Le attività previste sono state eseguite con la corretta redazione dei documenti contabili di rendicontazione. Ciò nonostante le difficoltà rappresentate dall'applicazione delle nuove norme sull'armonizzazione contabile in osservanza a quanto previsto dalle norme di riferimento. Predisposizione della delibera dell'organo assembleare con relativo schema di convenzione per l'affidamento del servizio di tesoreria per il triennio 2016-2018. Si è proceduto alla corretta gestione dei fondi provenienti dall'assunzione di mutui con tempestiva liquidazione delle somme dovute per l'esecuzione dei lavori pubblici. Sono stati eseguiti controlli contabili delle determine di liquidazione con emissione dei mandati di pagamento entro i tempi previsti.		Predisposizione e trasmissione nei termini di legge dei documenti di rendicontazione dell'Ente e relativi allegati. Svolgimento attività previste nei termini di legge		100%	100%	Cascone Giorgio Raniolo Giuliana Di Giorgio Giuseppe, Basile Rosanna Militello Giovanni, DiGrandi Salvina, lacono Salvatore SalvoRossi M. Tina Paternò Annamaria Spata Antonella Scrofani Antonella Scribano Giovanna Tumino Enzo	

SETTORE 3° Servizi Finanziari							Dirigente: Dott.ssa Lucia Lo Castro							
Missione	Programma	Codice obiettivo	Categoria obiettivo	Descrizione Obiettivo (Performance)	Codice attività	Azioni/Attività (PDO)	Stato di attuazione al 31/10/2015	Peso proposto	Indicatore	U.M.	2015 specificare il parametro raggiunto	Target atteso		Carta dei Servizi e degli standard di qualità (SI/NO)
												Cognome e nome		
01	03	d.1	extraperformance	Gestione fondi con apertura di credito (regionali e comunitari)	d.1.1	Emissione ordinativi di pagamento previa verifica contabile. Rendicontazione ordinativi di accreditamento. Gestione trasferimenti delegati dalla Regione. Tenuta contabilità fondi con apertura credito. Gestione piattaforma multimediale SI-GTS	L'attività è stata svolta regolarmente nei tempi prestabiliti con le modalità dettate dalla Regione Siciliana sia per la gestione che per la rendicontazione. Sono stati effettuati tutti i pagamenti dei titoli pervenuti al settore in prossimità della chiusura dell'esercizio finanziario e quindi negli ultimi giorni della chiusura della cassa regionale. Al fine di ottemperare ai pagamenti a favore delle imprese.		Contabilizzazione e adempimenti relativi ai fondi		100%	100%	Cascone Giorgio Ninfa Gaetano Scribano Emilio	
01	03	b.3	Efficacia	Gestione economica del personale dipendente con l'applicazione dei vari istituti contrattuali ed adempimenti connessi	b.3.1	Gestione economica del personale e quantificazione previsione spesa annuale. Elaborazione stipendi e retribuzioni accessorie. Versamento contributi prev.li ed assistenziali. Gestione crediti privati e cartolarizzazione mensile INPS. Redazione e trasmissione Modello 770, elaborazione C.U. e rapporti con l'Agenzia delle Entrate. Adempimenti fiscali e contributi relativi al personale dipendente ed Amministratori.	Le attività previste sono state regolarmente eseguite nei tempi prestabiliti. Tenendo conto anche della manutenzione del sistema. Sono stati predisposti gli allegati di svolgimento relativamente alla spesa del personale di cui alle previsioni dell'intervento 1 e 7 del bilancio. Sono stati elaborati entro i termini le retribuzioni mensili spettanti al personale dipendente da Gennaio a Dicembre compresa la tredicesima mensilità. Le retribuzioni accessorie sono state pagate entro i termini prestabiliti e regolarmente versati i contributi previdenziali e assistenziali. Il modello 770 è stato correttamente elaborato e trasmesso entro i termini all'Egenzia delle Entrate così come la dichiarazione Unico/IVA e IRAP.I C.U. sono stati trasmessi in via telematica sia al personale dipendente che all'Agenzia delle Entrate entro i termini di legge.		Svolgimento delle attività previste		100%	100%	Raucea Giuseppe Cavalieri M.Angela Ninfa Gaetano Ruscito Lamberto Criscione Pietro LaTerra Maria Fronte Patrizia Cusumano Antonio Occhipinti Luana Calvo Maria	
01	03	b.4	Efficacia	Gestione previdenziale del personale sotto l'aspetto giuridico e pensionistico. Gestione contenzioso previdenziale. Gestione rapporti con l'Inpdap e altri istituti previdenziali.	b.4.1	Gestione ed utilizzazione software INPS "Pensioni Euro 57". Gestione pratiche di pensione. Cessazioni. TFS. TFR. Fondi pensioni e pensione complementare. Riscatti e ricingiunzioni servizi	Le attività previste sono state regolarmente eseguite nei tempi prestabiliti di concerto con l'INPS		Svolgimento delle attività previste		100%	100%	D'Iapico Maria Tumino Enzo Ottaviano Giuseppe	
01	08	d.2	extraperformance	Implementazione strumenti informatici per gestione on line delle informazioni a disposizione del singolo dipendente	d.2.1	Aggiornamento cedolini on line personale dipendente a tempo indeterminato. Aggiornamento dati retributivi on line personale dipendente. Supporto tecnico a tutti gli utilizzatori	Le attività previste sono state regolarmente eseguite nei tempi prestabiliti. Tenendo conto anche della manutenzione del sistema che ha permesso l'accesso facilitato ai dipendenti per l'acquisizione dei propri dati retributivi.L'ufficio comunque si è adoperato per fornire ogni supporto utile per l'ottimizzazione del servizio.		Realizzazione e manutenzione del sistema		100%	100%	Raucea Giuseppe Cavalieri M.Angela Ruscito Lamberto Occhipinti Luana	
01	04	b.5	Efficacia	Accertamento entrate	b.5.1	Gestione procedimenti connessi alle entrate tributarie. Controllo e monitoraggio attività di riscossione.	L'attività è stata svolta regolarmente nei tempi prestabiliti con emissione dei titoli di entrata e controllo delle attività di riscossione affidata all'ACI. Movimentazione dei C/C postali. Atti di accertamento e recupero entrate tributarie		Svolgimento delle attività previste		100%	100%	Raniolo Giuliana Giunta Salvatore Russo La Cognata Salvatore Emanuele Scribano Giovanna	



SETTORE 3° Servizi Finanziari							P.E.G. n. 3				Dirigente: Dott.ssa Lucia Lo Castro			
Missione	Programma	Codice obiettivo	Categoria obiettivo	Descrizione Obiettivo (Performance)	Codice attività	Azioni/Attività (PDO)	Stato di attuazione al 31/10/2015	Peso proposto	Indicatore	U.M.	2015 specificare il parametro raggiunto	Target atteso 2015	Risorse umane Cognome e nome	Carta dei Servizi e degli standard di qualità (SI/NO)
3	03	b.6	Efficacia	Gestione fondi economici ed inventariazione beni mobili	b.6.1	Registrazione documenti e pagamenti vari tramite strumenti bancari o in contanti. Annotazione variazione di carico e scarico, valori di ammortamento.	Le attività di cui al presente punto sono state regolarmente svolte in osservanza alle norme in materia. L'economista in prossimità della chiusura dell'esercizio finanziario ha provveduto di concerto con i dirigenti responsabili alla definizione e rendicontazione delle somme anticipate con atti specifici relativi agli atti precedenti.		N. giorni intercorrenti tra data trasmissione del buono e relativa registrazione		6	6	Di Giorgio Giuseppe Criscione Maria Palacino Giambattista Scribano Emilio Tumino Rossella	
						Attività di approvvigionamento dei beni di consumo necessari per l'attività del settore	Il settore ha provveduto agli approvvigionamenti minimi necessari improntando le procedure di fornitura al principio del contenimento della spesa.				Di Giorgio Giuseppe Palacino Giambattista			
01	03	d.3	extraperformance	Gestione anticipazioni straordinarie	d.3.1	Registrazione documenti e pagamenti vari tramite strumenti bancari o in contanti. Predisposizione rendiconti	Le attività di cui al presente punto sono state regolarmente svolte. I pagamenti effettuati sia in contanti che con strumenti bancari sono stati regolarmente eseguiti e si è proceduto alla rendicontazione delle somme anticipate all'economista.		N. giorni intercorrenti tra data trasmissione del buono e relativa registrazione		8	8	Di Giorgio Giuseppe Criscione Maria Palacino Giambattista Scribano Emilio Tumino Rossella Cusumano Antonio	

Missioni		Programma	Codice Obiettivo	Categoria Obiettivo	Descrizione Obiettivo (Performance)	Codice Attività	Azioni/Attività (PDO)	Stato di attuazione al 31/10/2015	Peso proposto	Indicatore	U.M.	2015 target raggiunto	Target Atteso 2015	Risorse umane	carta dei Servizi e degli standard di qualità (SI/NO)	
<b>SETTORE 4° Turismo, Cultura, Politiche sociali</b>																
<b>Dirigente:</b> ad interim ing. Vincenzo Corallo dal 01/01/15 al 29/04/15 ad interim ing. Carlo Sinatra dal 30/04/15 al 30/07/15 ad interim dott. Raffaele Falconieri dal 31/07/15 al 31/12/15																
P.E.G. n. 4																
01	11	a.1	strategico	Verifica, mappatura, aggiornamento dei processi e delle misure di prevenzione previste di cui al PTPC di competenza. Verifica ed aggiornamento della tabella master relativa a: "Amministrazione Trasparente", secondo i requisiti di completezza, accessibilità e aggiornamento previsti dalla norma.	a.1.1 a.1.2 a.1.3	Verifica, mappatura, aggiornamento proc. e misure prevenzione di cui al PTPC. Verifica e aggiornamento tabella master relativa ad "Amministrazione Trasparente". Attuazione e misure del PTPC di competenza.	Verifica costante e aggiornamento delle misure previste nel PTPC. Aggiornamento costante tabella master. Monitoraggio generale del PTPC al 31/5/2015 e al 31/10/2015 - Rendiconto al 30/11/2015 e relativa relazione finale inviati al Responsabile PTPC (vedi note prot.42612/2015 e 44810/2015).	8 8 8	Rispetto scadenze R.P.C. o CVIT Aggiornamento scadenze Misure attuate/misure previste	Scadenze Scadenze %	Scadenze	10-dic 20-dic 100	10-dic 20-dic 100	Guarino G., Pomillo M., Martorana M. Guarino G., Pomillo M., Martorana M. Guarino G., Pomillo M., Martorana M.	NO NO NO	
05	01	b.1.	efficacia	Contribuire alla crescita culturale mediante la promozione del patrimonio culturale, librario, museale e dei beni culturali. Promozione e valorizzazione del territorio ibleo e sostegno all'attività di partenariato delle associazioni culturali.	b.1.1 b.1.2	Attività di gestione, promozione e fruizione biblioteca provinciale "G.Piccitto". Attività amministrativa di supporto alla Fondazione Film Commission Ragusa	Gestione del servizio all'utenza relativo alla consultazione e prestito librario. Gli uffici offrono la consulenza relativamente alla ricerca attraverso il portale "Opac nel quale sono censiti circa 6000 volumi più enciclopedie. Il servizio si concretizza, altresì, con la disponibilità alla consultazione di G:U.R.I. e G.U.R.S., "Leggi e Decreti" dal 1800 in poi, raccolta Lex, nonché Tesi di Laurea e Schede di censimento relative relative al patrimonio rurale ibleo. Attività di segreteria relativa al buon andamento dell'attività svolta dalla Fondazione Film Commission Ragusa ; Fondazione che in maniera prioritaria promuove e sostiene la produzione di opere cinematografiche televisive e audiovisive nel territorio ibleo. Sviluppando e diffondendo la cultura cinematografica con manifestazioni promozionali e culturali complementari al raggiungimento dei suoi obiettivi.	n. sedute	n.	n.	3	3	100	100	Paternò M., Malandrino A., Puglisi G., Ferrara D (fino al 8/6/2015) Paternò M.	no no
				Realizzazione iniziative e progetti finalizzati alla valorizzazione dei BB.CC.. Promozione di manifestazioni culturali, musicali ed artistiche.	b.1.3	Ciclo di "Incontri con l'Autore" realizzati con Accademici, Studiosi ed Esperti locali, autori di pubblicazioni vertenti su materie ed argomenti strettamente legati alla cultura del nostro territorio. Serie di incontri culturali organizzati e gestiti direttamente dal personale di riferimento.			iniziative	n.		4	4	Damanti C.	no	



Missione		Programma	Codice Obiettivo	Categoria Obiettivo	Descrizione Obiettivo (Performance)	Codice Attività	Azioni/ Attività (PDO)	Stato di attuazione al 31/10/2015	Peso proposto	Indicatore	U.M.	2015 target raggiunto	Target Atteso 2015	Risorse umane	carta dei Servizi e degli standard di qualità (SI/NO)
<b>Dirigente:</b> ad interim ing. Vincenzo Corallo dal 01/01/15 al 29/04/15 ad interim ing. Carlo Sinatra dal 30/04/15 al 30/07/15 ad interim dott. Raffaele Falconieri dal 31/07/15 al 31/12/15															
P.E.G. n. 4															
SETTORE 4° Turismo, Cultura, Politiche sociali															
07	01	b.3	efficacia		<p>Diffusione informazioni relative agli operatori del settore turistico. Aggiornamento statistica flussi turistici; gestione richieste di classificazione e riclassificazione strutture ricettive, rilascio pareri su progetti per apertura nuove strutture ricettive. Promozione e valorizzazione turistica del territorio provinciale</p>	b.3.2	<p>Evasione di tutte le richieste di classificazione e riclassificazione di strutture ricettive alberghiere ed exalberghiere, dopo aver effettuato gli opportuni sopralluoghi al fine di verificare l'esistenza dei requisiti previsti dalla normativa di settore. Gli uffici inoltre offrono consulenza a quanti richiedono informazioni specifiche per l'apertura di strutture ricettive in provincia.</p>	<p>Tutte le richieste pervenute sono state evase nei termini procedurali. Sono state soddisfatte le consulenze richieste agli uffici, anche via e-mail. Nello specifico, dopo gli opportuni sopralluoghi, sono state attuati i seguenti procedimenti: - n. 9 cessazione di attività; (al 31.12.2015 erano n. 17) - n.18 pareri provvisori; (al 31.12.2015 erano n. 20) - n. 83 classificazioni di strutture ricettive (al 31.12.2015 erano n. 90)</p>		Richieste evase/richieste pervenute	%	100	100	Guarino G, Pomillo M., Cappello F., Collica M. C., Martorana M., Corallo C., Casamichiela M. C., Arrabito T.	No
							b.3.1	<p>Elaborazione dati comunicati dalle strutture ricettive e trasmissione degli stessi agli organi competenti. Pubblicazione dati sul sito dell'Ente e a disposizione degli operatori turistici.</p>	<p>Da gennaio a febbraio sono stati raccolti i dati trasmessi dalle strutture ricettive e, dopo la loro elaborazione, sono stati inviati all'ISTAT e all'osservatorio turistico regionale. Dal mese di marzo è stato messo in funzione il nuovo portale dell'osservatorio turistico (TURISTAT) utilizzato per il rilevamento telematico delle presenze. Dopo la prima fase, che ha comportato il coinvolgimento e la campagna informativa delle strutture ricettive, si è passati prima alla fase di rilascio degli account, e successivamente alla fase sperimentale, durata fino a luglio. Al 31 ottobre sono stati accreditati circa 300 strutture ricettive. Al 31 dicembre sono state accreditate, in totale, circa 340 strutture.</p>	Richieste evase/richieste pervenute	%	100	100	Di Stefano G, Guarino G., Cappello F., Collica M. C., Martorana M., Corallo C., Casamichiela M. C., Arrabito T.	SI



Missioni		Programma		Codice Obiettivo		Categoria Obiettivo		Descrizione Obiettivo (Performance)		Codice Attività		Azioni/Attività (PDO)		Stato di attuazione al 31/10/2015		Peso proposto		Indicatore		U.M.		2015 target raggiunto		Target Atteso 2015		Risorse umane		carta dei Servizi e degli standard di qualità (SI/NO)											
04		06		b.4		efficacia		Servizi ausiliari all'istruzione. Gestione richieste utenti disabili psicofisici/ non udenti.		b.4.1		Servizio di trasporto urbano ed extraurbano nonché assistenza educativa giornaliera per l'anno scolastico per studenti disabili psicofisici/non udenti.		Servizi disabili - Avvio in data 19-10-2015. D. - R.G. n. 14 del 08-01-2015 :Approvazione definitiva dell'elenco degli Enti accreditati per l'erogazione del Servizio ai disabili per il biennio 2014/2016. Delibera Commissariale con i poteri della Giunta n. 110 del 13 ottobre 2015: Servizi integrati di trasporto e assistenza per studenti affetti di disabilità psicofisica e sensoriale. Organizzazione e avvio, in via provvisoria dei servizi per l'anno scolastico 2015/2016. ATTO DI INDIRIZZO. D.D. - R.G. n. 2191 del 19-10-2015: Servizi di assistenza specialistica e trasporto a favore di alunni portatori di handicap psicofisico e sensoriale. Affidamento e avvio provvisorio del servizio sotto riserva di legge. Esecuzione del contratto con decorrenza condizionata dal 19 Ottobre 2015 e tendenzialmente fino al 22 Dicembre 2015. D.D - R.G n 2334 del 12-11-2015 impegno somme E 155.00,00 -- D.D. R.G n. 2549 del 02-12-2015 impegno di spesa di E 183.000,00																									
12		02		b.5		efficacia		Interventi per disabilità.		b.5.1		Realizzazione di attività assistenziali a favore di portatori di handicap psicosensoriali		Servizi aggiuntivi non resi per mancanza di fondi. Le risorse disponibili sono state utilizzate per avviare i servizi obbligatori per i disabili. Ob b.4				n. soggetti disabili assistiti.		n.		65		65		Cimino C., Micelli C. Nobile M., Massari M.		No											

**Dirigente:** ad interim ing. Vincenzo Corallo dal 01/01/15 al 29/04/15  
ad interim ing. Carlo Sinatra dal 30/04/15 al 30/07/15  
ad interim dott. Raffaele Falconieri dal 31/07/15 al 31/12/15

P.E.G. n. 4

SETTORE 4° Turismo, Cultura, Politiche sociali

Missioni		Programma		Codice Obiettivo	Categoria Obiettivo	Descrizione Obiettivo (Performance)	Codice Attività	Azioni/ Attività (PDO)	Stato di attuazione al 31/10/2015	Peso proposto	Indicatore	U.M.	2015 target raggiunto	Target Atteso 2015	Risorse umane Cognome e nome	carta dei Servizi e degli standard di qualità (SI/NO)
<b>Dirigente:</b> ad interim ing. Vincenzo Corallo dal 01/01/15 al 29/04/15 ad interim ing. Carlo Sinatra dal 30/04/15 al 30/07/15 ad interim dott. Raffaele Falconieri dal 31/07/15 al 31/12/15																
<b>SETTORE 4° Turismo, Cultura, Politiche sociali</b>																
<b>P.E.G. n. 4</b>																
<b>12</b>	<b>04</b>	<b>a.2</b>	<b>strategico</b>	Interventi per disabilità. Realizzazione di interventi assistenziali finalizzati alla tutela delle categorie più svantaggiate e a rischio di esclusione sociale.	a.2.1	Promozione e gestione di progettualità e coprogettazione (progetti SPRAR) a favore degli immigrati e di altri soggetti. Progetto "Mettiamoci in accordo". Capofila Prefettura- Provincia Partner.	Progetto SPRAR in itinere. D.D. - R.G. n. 821 del 10-04-2015 - D.D. n. 1072 del 14-05-2015 - D.D. n. 1712 del 04-08-2015 relative all'attivazione di n. 6 - 10 e 25 posti aggiuntivi. Progetto BISCARI DD R.G. n. 2841 incasso saldo 2015 E 95.666,31 - Progetto Mettiamoci in Accordo concluso a settembre 2015. Attiva partecipazione tavolo interistituzionale insediato in Prefettura per l'avvio del Centro Polifunzionale di via Colajanni. Attiva partecipazione al gruppo di lavoro per la programmazione/progettazione in favore dei migranti insediato in Prefettura.	6	n. progetti	n.	3	3	Cimino C., Guastella M., Iura M., Bocchieri L., Occhipinti A. (fino al 31/7/15); Achache (fino all'11 agosto 2015)	No		
<b>12</b>	<b>05</b>	<b>d.2</b>	<b>strategico</b>	Interventi a favore delle famiglie	d.2.1	<b>SERVIZIO NON RESO PER MANCANZA DI STANZIAMENTI</b>										No
<b>12</b>	<b>08</b>	<b>a.3</b>	<b>strategico</b>	Interventi per disabilità. Interventi a sostegno e per lo sviluppo della cooperazione e dell'associazionismo nel sociale.	a.3.1	Gestione progetto "Non scado".	Monitoraggio in itinere		8	n. progetti	n.	1	1	Bocchieri L. Occhipinti A. (fino al 31/7/2015)	No	

Settore 5° Sviluppo locale, Politiche comunitarie, Patrimonio mobile dell'Ente										P.E.G. n. 5			Dirigente: ad interim ing. Carlo Sinatra dal 01/01/15 al 30/07/15 ad interim ing. Vincenzo Corallo dal 31/07/15 al 31/12/15		
Missione	Programma	Codice obiettivo	Categoria obiettivo	Descrizione Obiettivo (Performance)	Codice attività	Azioni/Attività (PDO)	Stato attuazione al 31/12/2015	Peso proposto	Indicatore	U.M.	2015 Specificare il parametro raggiunto	Target atteso 2015	Risorse umane Cognome e nome	Carta dei Servizi e degli standard di qualità (SI/NO)	
01	03	a.1	Strategico	Società Partecipate	a.1.1	Monitoraggio gestione delle Società Partecipate	L'Unità operativa partecipate ha provveduto al controllo in merito all'attuazione da parte degli OO.PP. delle direttive in merito alle norme sulla trasparenza e anticorruzione. Ha provveduto a comunicare i dati relativi agli OO.PP. al Ministero del Tesoro. E' predisposto ed approvato Il Piano di razionalizzazione degli OO.PP. Sono stati predisposti gli atti di mantenimento delle partecipazioni in essere anche alla luce che, in termini generali, il riconoscimento del carattere strategico della partecipazione resta comunque fortemente condizionato dalla evoluzione del quadro di riassetto istituzionale in itinere e dalla conseguente ri-definizione dei compiti istituzionali del nuovo soggetto di area vasta e dei servizi che è chiamato ad assicurare	10	Gestione e monitoraggio delle attività	%	100%	100%	Intorrella Rita, Cilia Anna e Laura De Filippis	NO	
01	11	a.2	Strategico	Mappatura ed analisi del Risk Management ai fini dell'aggiornamento e delle predisposizioni P.T.P.C. 2015/2017	a.2.1	Compilazione schede con scadenze previste nel P.T.C.P. che sono: gennaio Misura E2.2, febbraio Mis E3.9, aprile Mis E2.1, maggio schede D, giugno Mis E2.3, E3.9, E7, settembre Mis E2.1, ottobre Mis E3.1,E3.2, E3.3, E3.5, E3.6, E3.7, E3.8, E3.9, E3.12, E3.13, E3.14, E4.11,E7, schede D.	Facendo capo allo scadenziario del Settore 5° sono state rispettate tutte le scadenze relative alle misure previste dal P.T.C.P. che sono: gennaio Misura E2.2, febbraio Mis E3.9, aprile Mis E2.1, maggio schede D, giugno Mis E2.3, E3.9, E7, settembre Mis E2.1, ottobre Mis E3.1,E3.2, E3.3, E3.5, E3.6, E3.7, E3.8, E3.9, E3.12, E3.13, E3.14, E4.11,E7, schede D.		Rispetto scadenze stabilite dal R.P.C. o CIVIT	si/no	10.12 raggiunto	10.12	Leggio Carolina. Occhipinti Adriano, Nicita Maria Concetta	NO	
01	11	a.2	Strategico	Adattamento e riempimento della tabella Master relativa a "Amministrazione Trasparente" secondo i requisiti di completezza, accessibilità e aggiornamento in analogia come da delibera CIVIT 50/2013	a.2.2	Publicazione e aggiornamento periodico delle tabelle e delle schede derivanti dalla "tabella Master" presso il sito dell'Ente, nella sezione "Amministrazione Trasparente" in esecuzione della delibera CIVIT 50/2013.	Facendo capo allo scadenziario del Settore 5° sono state rispettate tutte le scadenze relative alle misure previste dal P.T.C.P. che sono: gennaio Misura E2.2, febbraio Mis E3.9, aprile Mis E2.1, maggio schede D, giugno Mis E2.3, E3.9, E7, settembre Mis E2.1, ottobre Mis E3.1,E3.2, E3.3, E3.5, E3.6, E3.7, E3.8, E3.9, E3.12, E3.13, E3.14, E4.11,E7, schede D, dicembre Mis E2.1, relazione finale.	8	Rispetto scadenze	si/no	21.12 raggiunto	20.12	Leggio Carolina. Occhipinti Adriano, Nicita Maria Concetta	NO	
01	11	a.2	Strategico	attuazione misure di prevenzione contenute nel P.T.C. 2015/2017 per l'anno 2017	a.2.3	attuazione misure del P.T.C. di rispettiva competenza	Sono state attuate tutte le misure di prevenzione contenute nel P.T.P.C. 2015/2017		Rispetto scadenze	%	100% raggiunto	100%			



Settore 5° Sviluppo locale, Politiche comunitarie, Patrimonio mobile dell'Ente						P.E.G. n. 5				Dirigente: ad interim ing. Carlo Sinatra dal 01/01/15 al 30/07/15 ad interim ing. Vincenzo Corallo dal 31/07/15 al 31/12/15				
Missione	Programma	Codice obiettivo	Categoria obiettivo	Descrizione Obiettivo (Performance)	Codice attività	Azioni/Attività (PDO)	Stato attuazione al 31/12/2015	Peso proposto	Indicatore	U.M.	2015 Specificare il parametro raggiunto	Target atteso		Carta dei Servizi e degli standard di qualità (SI/NO)
												2015	Cognome e nome	
14	01	a.3	Strategico	Programmazione socio economica - Piano di Sviluppo socio Economico e stato di verifica programmazione socio economica art. 9 L.R. 9/86 -	a.3.1	Aggiornamento Piano di Sviluppo socio economico e stato di verifica programmazione socio economica	Redazione del Piano di Sviluppo socio economico per l'anno 2015 e verifica programmazione socio economica	8	Redazione del Piano o aggiornamento e stato di verifica attività svolte	N.	1.	1.	Salerno Susanna, Di Martino Gianna, De Ferrara Daniela (dal 15.06.2015)	NO
14	01	b.1	Efficacia		b.1.1	Progetto Lithos - Progetto Sibit -	Svolgimento attività di Monitoraggio e rendicontazione conclusa. Progetto concluso		Monitoraggio e Rendicontazioni e progetto	N.	1.	1.	Salerno Susanna, Tumino Amelia, De Martino Gianna e Leggio Carmela (fino al 26.03.2015)	SI
14	01	b.1	Efficacia		b.1.2	Progetto Prometeus -	Svolgimento attività di Monitoraggio e rendicontazione conclusa. Progetto concluso		Monitoraggio e Rendicontazioni e progetto	N.	1.	1.	Salerno Susanna, Nicita Maria Concetta ed Ella Canzonieri	SI
14	01	b.1	Efficacia		b.1.3	Progetto interventi porticciolo di Donnalucata gestione e monitoraggio	Proroga del progetto al 31/12/2015. Avanzamento realizzazione delle attività		Completament o fasi progettuali previste	N.	1.	1.	Salerno Susanna, Di Martino Gianna e Leggio Carmela (fino al 26.03.2015)	SI
14	01	b.1	Efficacia		b.1.4	Progetto Marchio d'area - Viaggio negli iblei - gestione e monitoraggio	Svolgimento attività di Direzione, gestione, controllo, monitoraggio e rendicontazione del progetto. Le attività appaltate si sono concluse il 30/09/2015. Le attività di monitoraggio e rendicontazione saranno concluse nei prossimi mesi.		Completament o fasi progettuali previste	N.	1.	1.	Salerno Susanna, Tumino Amelia, De Filippo Laurita - Gruppo intersetoriale (Corallo) Claudio, Casamichela Maria Carmela, Pomillo Maria, Guarino Giovanni (Sett. 4) e Di grandi Salvina (Sett. 3)	SI

Settore 5° Sviluppo locale, Politiche comunitarie, Patrimonio mobile dell'Ente						P.E.G. n. 5			Dirigente: ad interim ing. Carlo Sinatra dal 01/01/15 al 30/07/15 ad interim ing. Vincenzo Corallo dal 31/07/15 al 31/12/15					
Missione	Programma	Codice obiettivo	Categoria obiettivo	Descrizione Obiettivo (Performance)	Codice attività	Azioni/Attività (PDO)	Stato attuazione al 31/12/2015	Peso proposto	Indicatore	U.M.	2015 Specificare il parametro raggiunto	Target atteso 2015	Risorse umane Cognome e nome	Carta dei Servizi e degli standard di qualità (SI/NO)
14	01	b.1	Efficacia	Gestione Progetti europei	b.1.5	Progetto SPRAR - gestione monitoraggio	L'ufficio ha provveduto alla ricognizione in entrata e in uscita delle persone beneficiare del progetto. Di concerto con l'ente gestore ha avuto contatti telefonici e via email con il Servizio Centrale del Ministero dell'Interno. Sono stati elaborati atti e documenti per la gestione finanziaria e amministrativa dei posti ordinari ( rendicontazione inviata via e mail al Servizio Centrale e pagamento del 20% saldo finale annualità 2014). Per i posti aggiuntivi assegnati per un numero di dieci ( annualità 2015) è stata liquidata il 30% della somma ricevuta dal Ministero dell'Interno. Insieme alla Fondazione San Giovanni di Ragusa ( ente gestore), si sono intrapresi diversi contatti con i funzionari del Servizio Centrale manifestando sempre la disponibilità e la collaborazione nell'ambito di alcuni chiarimenti della "Rendicontazione spese esercizio 2011 "	Realizzazione e completamento fasi progettuali previste	N.	1.	1.	1.	Salerno Susanna, Nicita Maria Concetta ed Elia Canzonieri	SI
14	01	b.1	Efficacia		b.1.6	Progetto Compass - sportello internazionalizzazione Sicilia - Tunisia 2015	Il progetto è stato avviato nel Novembre del 2011 con la Tunisia nella funzione di Ente Capofila. Il 04/04/2012 questa Amministrazione ha aderito al progetto nelle funzione di partner di rete. Il progetto, nella sua fase sperimentale, è arrivato alla sua conclusione prevista per il mese di Novembre. Subito dopo partirà il servizio network euro mediterraneo preposto all'offerta dei servizi territoriali per lo sviluppo dei processi di cooperazione economica e di integrazione produttiva tra la Sicilia e la Tunisia.	Completamento fasi progettuali previste	N.	1.	1.	1.	Rita Intorrella, Di Martino Lucia (fino all'1.08.2015)	NO
14.	01	b.2	Efficacia	Gestione Ufficio Europa in Provincia	b.2.1	Ufficio Europa in Provincia - Promozione e diffusione dei bandi comunitari	N° 68 utenti esterni hanno usufruito del servizio. Svolgimento attività Ricerca e diffusione delle opportunità di finanziamento	Informazione utenza	%	100%	100%	100%	Salerno Susanna, Di Martino Gianna	NO

Settore 5° Sviluppo locale, Politiche comunitarie, Patrimonio mobile dell'Ente							Dirigente: ad interim ing. Carlo Sinatra dal 01/01/15 al 30/07/15 ad interim ing. Vincenzo Corallo dal 31/07/15 al 31/12/15							
Missione	Programma	Codice obiettivo	Categoria obiettivo	Descrizione Obiettivo (Performance)	Codice attività	Azioni/Attività (PDO)	Stato attuazione al 31/12/2015	Peso proposto	Indicatore	U.M.	2015 Specificare il parametro raggiunto	Target atteso		Carta dei Servizi e degli standard di qualità (SI/NO)
												2015	Cognome e nome	
14	01	a.4	Strategico	Coordinamento e gestione procedure inerenti la misura 5 e 6 dei Fondi ex Insicem	a.4.1	Pianificazione ed ottimizzazione dell'erogazione Fondi per capitalizzazione/ricapitalizzazione imprese e ripianamento passività - misura 5	Per quanto attiene le attività relative al 1° Bando si precisa che l'Ufficio provvede semestralmente al controllo e alla successiva erogazione dei contributi previsti in c/interessi alle imprese aventi diritto. Per la misura Capitalizzazione provvede ad incassare semestralmente le quote restituite dalle imprese aventi diritto. Per il 1° bando, per quanto attiene i contributi in c/interessi, si precisa che tutte le operazioni sono state concluse con l'erogazione dei contributi previsti e spettanti alle imprese aventi diritto. Per quanto attiene la misura "Capitalizzazione" fermo restando quanto previsto dal bando vigente, l'erogazione dei relativi contributi sono stati rinviati in attesa di individuare un intermediario finanziario di supporto alle attività dell'Organismo di garanzia. Per quanto attiene i contributi per la patrimonializzazione dei Confidi si è in fase di erogazione presviti e spettanti a ciascun confidi.	10	Gestione e Monitoraggio	%	100%	100%	Intorrella Rita, Cilia Anna,De Filippis Laurita e Leggio Carmela (fino al 26.03.2015)	SI
							Nel mese di Gennaio 2015 è stato pubblicato un apposito bando e sono stati ammessi a contributo n.9 consorzi. Alla data del 31/10/2015, a n.6 consorzi è stato erogato un anticipo del 50% sul contributo assegnato a ciascuno. Nel mese di Dicembre 2015 come previsto dal Bando vigente, si sono concluse tutte le attività progettuali ammesse al beneficiario. In atto sono in corso le verifiche amministrative per l'effettiva erogazione del saldo del contributo previsto pre ciascun consorzio.	Completamento dei processi	%	100%	100%	Intorrella Rita, Cilia Anna,De Filippis Laurita	NO	

Settore 5° Sviluppo locale, Politiche comunitarie, Patrimonio mobile dell'Ente						P.E.G. n. 5			Dirigente: ad interim ing. Carlo Sinatra dal 01/01/15 al 30/07/15 ad interim ing. Vincenzo Corallo dal 31/07/15 al 31/12/15					
Missione	Programma	Codice obiettivo	Categoria obiettivo	Descrizione Obiettivo (Performance)	Codice attività	Azioni/Attività (PDO)	Stato attuazione al 31/12/2015	Peso proposto	Indicatore	U.M.	2015 Specificare il parametro raggiunto	Target atteso 2015	Risorse umane Cognome e nome	Carta dei Servizi e degli standard di qualità (SI/NO)
17	01	a.5	Strategico	Redazione Piano Energetico Provinciale, Assistenza tecnica alle Amministrazioni locali, catasto e verifica degli impianti , sostegno e attività per effettuazione audit energetici degli stabili di competenza provinciale, pratiche autorizzazione impianti energie rinnovabili, gestione risparmio energetico	a.5.1	Redazione Piano Energetico Provinciale in collaborazione con i Comuni e gli Stakeholder	La pianificazione energetica è fondamentale sia sotto il profilo ambientale che sotto il profilo economico dell'intero territorio provinciale. Lo strumento cardine della suddetta pianificazione è il "Piano Energetico Ambientale Provinciale" che sarà realizzato attraverso una piena concertazione con gli enti territoriali presenti e con gli stakeholders. Un piano d'azione sulle RES è già stato predisposto e condiviso attraverso un tavolo partecipato con gli stakeholders, attuato secondo la metodologia comunitaria EASW. Il Piano Energetico Provinciale è uno strumento attuativo dinamico in continua evoluzione e che valuta la sua attuazione in funzione delle norme nazionali e regionali nonché in base alle direttive Europee. Gli obiettivi del PEARS( piano energetico ambientale Regione Sicilia ) e di conseguenza del PEAP( piano energetico ambientale Provinciale ) sono la riduzione dei consumi di energia primaria di cui al Decreto n°15-03-2012 (Decreto Burden Sharing ) ma anche il rilancio dell'economia locale attraverso una nuova imprenditoria " verde " con l'opportunità di lavoro qualificato e duraturo. Sono state completate le fasi di cui sopra e elaborate le fasi di completamento di cui al D.D.G. n° 413 del 04/10/2013.	6	Completamento fasi progettuali della bozza di piano	N.	1.	1.	Barnaba Paolo, Ferraro Joseph, Cavalieri Elvira	NO
17	01	a.5	Strategico	Programma di assistenza tecnica alle amministrazioni locali nell'ambito del Patto dei Sindaci	a.5.2	Programma di assistenza tecnica alle amministrazioni locali nell'ambito del Patto dei Sindaci	La Circolare Dirigenziale della Regione Sicilia n°1/2013 indica il D.D.G. n°413 del 04/10/2013 che cita "promozione delle sostenibilità energetico-ambientali attraverso il patto dei sindaci " .	6	Completamento dei processi	N.	1.	1.	Barnaba Paolo, Gubernale Gaetano	NO
17	01	a.5	Strategico	Catasto e verifica degli impianti di cui alla Legge n. 10/91 D. lgs 192/05 e D.P.R. 74/73	a.5.3	Catasto e verifica degli impianti di cui alla Legge n. 10/91 D. lgs 192/05 e D.P.R. 74/73	Al fini della redazione del nuovo regolamento per l'esecuzione del servizio di verifica impianti termici di cui all'ultimo D.P.R. n. 74/13 sono stati effettuati una serie di incontri per redigere il nuovo regolamento che prevede l'esecuzione del controllo della combustione e dello stato di esercizio e manutenzione degli impianti termici nonché l'affidamento delle verifiche. Sono state concordate le Linee Guida per la redazione del regolamento degli impianti termici. L'approvazione di tale regolamento è condizionata all'aggiornamento del software del CITE .	6	Completamento dei processi	scadenze	31.12	31.12	Barnaba Paolo, Burgio Rosario, Gubernale Gaetano	NO

Settore 5° Sviluppo locale, Politiche comunitarie, Patrimonio mobile dell'Ente						P.E.G. n. 5			Dirigente: ad interim ing. Carlo Sinatra dal 01/01/15 al 30/07/15 ad interim ing. Vincenzo Corallo dal 31/07/15 al 31/12/15						
Missione	Programma	Codice obiettivo	Categoria obiettivo	Descrizione Obiettivo (Performance)	Codice attività	Azioni/Attività (PDO)	Stato attuazione al 31/12/2015	Peso proposto	Indicatore	U.M.	2015 Specificare il parametro raggiunto	Target atteso		Carta dei Servizi e degli standard di qualità (SI/NO)	
												2015	Cognome e nome		
17	01	a.5	Strategico			Sostegno attività per effettuazione audit energetici degli stabili di competenza provinciale (gestione UPI-TECLA) su n. sei stabili di competenza provinciale da inserire nel bando POI/Asse del Patto delle provincie del Mezzogiorno	Nell'ambito delle attività svolte a sostegno del progetto UPI-POI Energie per effettuazione audit energetici degli stabili di competenza provinciale (gestione UPI TECLA) su n. sei stabili di competenza provinciale leda inserire nel bando POI/Asse Il del Patto delle Provincie del Mezzogiorno convenzione DBA progetti conclusa la prima fase di recepimento dati dei consumi energetici degli stabili di cui sopra , si è aperta la seconda fase che riguarda l'esame tecnico di misurazioni con termo-flussimetri e termocamere per valutare la trasmittanza e le dispersioni degli edifici a fine di sviluppare dei progetti specifici per ridurre i consumi elettrici e termici .		Elaborazione progetti	N.	1.	1.		NO	
01	03	b.3	Efficacia	Contenimento della spesa nella gestione Autoparco Efficacia della conduzione e custodia dei veicoli della flotta aziendale		Dismissione e alienazione veicoli autoparco - Rinnovo autoparco e attrezzature per servizio Provinciale Gestione flotta automezzi aziendali e riduzione delle spese generali di funzionamento, gestione amministrativa (assicurazione, tasse di proprietà e carburante), Interventi di manutenzione e revisione dei veicoli, Equipaggiamento e vestiario servizio autoparco, attività di conduzione e segreteria.	Durante il 1°, il 2° ed il 3° quadrimestre sono stati predisposti gli atti per la vendita e/o dismissione di alcuni veicoli, non c'è stato nessun acquisto; sono state regolarmente pagate la tasse di proprietà nel rispetto delle proprie scadenze, la polizza RCA/ARD, sono state effettuate le revisioni periodiche obbligatorie ed effettuate le manutenzioni strettamente necessarie, dietro richieste dei Dirigenti. Nell'anno 2015 per la manutenzione delle auto l'importo della spesa ha superato quella del 2014, ciò è dovuto all'usura su veicoli ormai datati e superati.		n. veicoli della flotta aziendale / n. veicoli della flotta aziendale anno precedente	N.	< 1	≤ 1		NO	
														Leggio Carolina, Occhipinti Adriano, Modica Giorgio, Russino Salvatore, Di Grandi Giuseppe (fino al 30.04.2015) Battaglia Francesco, Zaffarana Vittorio, Rausero Giambattista	

Settore 5° Sviluppo locale, Politiche comunitarie, Patrimonio mobile dell'Ente							P.E.G. n. 5			Dirigente: ad interim ing. Carlo Sinatra dal 01/01/15 al 30/07/15 ad interim ing. Vincenzo Corallo dal 31/07/15 al 31/12/15					
Missione	Programma	Codice obiettivo	Codice obiettivo	Categoria obiettivo	Descrizione Obiettivo (Performance)	Codice attività	Azioni/Attività (PDO)	Stato attuazione al 31/12/2015	Peso proposto	Indicatore	U.M.	2015 Specificare il parametro raggiunto	Target atteso		Carta dei Servizi e degli standard di qualità (SI/NO)
													2015	Cognome e nome	
01	03	b.4	b.4	Efficacia	Razionalizzazione delle spese per utenze telefoniche fisse e mobili ed utenze elettriche dell'Ente / Riduzione rispetto all'anno precedente.	b.4.1	Liquidazione e pagamento fatture utenze telefoniche fisse e telefonia mobile, utenze e canoni per telefonia e reti di trasmissione a carico terzi. Liquidazione e pagamento fatture utenze elettriche dell'Ente.  Sono state liquidate e pagate per la sede centrale e per tutte le sedi periferiche le bollette di telefonia fissa, connettività, telefonia mobile e di energia elettrica. Si è registrato un forte ritardo nella trasmissione delle fatture elettroniche attribuibili ai gestori Telecom e Enel. In considerazione che nell'anno 2014 sono state disattivate 38 linee telefoniche fisse esterne, comprese diverse linee addebitate a fax, si è determinato un risparmio rispetto all'anno precedente calcolato sulla base delle fatture pervenute e liquidate. Per l'Energia elettrica nel mese di Luglio 2015 è stato stipulato un nuovo contratto con l'ENEL Energia, con la fuoruscita del regime di salvaguardia pertanto si prevedono notevoli risparmi anche per l'anno 2016. Nell'anno 2015 si è registrato comunque un risparmio economico pari ad € 87.604,47 con una percentuale del 47,76 % rispetto all'anno 2014.		Spese sostenute nell'anno in corso / Spese sostenute nell'anno precedente	%	47,76% raggiunto	30%	Nicita Maria Concetta, Alabiso Giovanni, Tomasi Giovanni (servizio utenze elettriche)		
01	03	b.4	b.4.2	Efficacia	Pagamento premi annuali assicurativi - Assicurazioni, incendi, responsabilità civile e infortuni, interventi manutentivi funzionali su beni patrimoniali		Sono state rispettate tutte le scadenze per i pagamenti dei premi su tutto il pacchetto assicurativo dell'Ente.		Rispetto scadenze	scadenze		31.12 raggiunto	31.12	Leggio Carolina	NO







Settore 5° Sviluppo locale, Politiche comunitarie, Patrimonio mobile dell'Ente							P.E.G. n. 5			Dirigente: ad interim ing. Carlo Sinatra dal 01/01/15 al 30/07/15 ad interim ing. Vincenzo Corallo dal 31/07/15 al 31/12/15				
Missione	Programma	Codice obiettivo	Categoria obiettivo	Descrizione Obiettivo (Performance)	Codice attività	Azioni/Attività (PDO)	Stato attuazione al 31/12/2015	Peso proposto	Indicatore	U.M.	2015 Specificare il parametro raggiunto	Target atteso 2015	Risorse umane Cognome e nome	Carta dei Servizi e degli standard di qualità (SI/NO)
16	01	d.4	Extra performance		d.4.1	<u>NESSUNA ATTIVITA' IN CORSO PER MANCANZA DI RISORSE FINANZIARIE</u>								
17	01	d.5	Extra performance	Ufficio Energia	d.5.1	Procedimenti pratiche autorizzazione relativamente agli impianti di energie rinnovabili e gestione risparmio energetico e Attività di segreteria	<p>Al fini della predisposizione dei pareri, previsti dalle norme vigenti, propedeutici alla emanazione dell'autorizzazione Regionale di cui al D.lgs n. 387/2003, sono state istruite le varie richieste anche mediante apposite conferenze intersettoriali per l'acquisizione dei pareri dei vari settori.</p> <p>Nell'ambito inoltre del controllo da parte della Regione dello stato di attuazione degli impianti autorizzati, sono stati effettuati appositi sopralluoghi di verifica e controllo, congiuntamente ai rappresentanti di tutti gli Enti preposti, al fine di verificare lo stato attuativo dell'impianto con particolare riguardo al rispetto alle prescrizioni imposte nell'atto autorizzatorio. Sono stati esitati diversi pareri su progetti per la produzione di energia alternativa, e alcuni in corso di valutazione.</p>		completamento dei processi e realizzazione attività	GG.	30	30	Barnaba Paolo, Burgio Rosario, Cavalieri Elvira, Chiavola Mario	

SETTORE 6° Istruzione, Sport, Servizi comuni, URP							P.E.G. n. 6				Dirigente: ad interim ing. Salvatore Maucieri dal 01/01/15 al 29/04/15 ad interim dott. Raffaele Falconieri dal 30/04/15 al 30/07/15 ad interim avv. Salvatore Mezzasalma dal 31/07/15 al 31/12/15				
Missione	Programma	Codice obiettivo	Categoria obiettivo	Descrizione Obiettivo (Performance)	Codice attività	Azioni/Attività (PDO)	Stato Attuazione al 31/12/2015	Peso proposto	Indicatore	U.M.	2015 parametro raggiunto	Target atteso 2015	Risorse umane Cognome e nome		Carta dei Servizi e degli standard di qualità (SI/NO)
			Extra performance		d.01.01	Provedimenti per affidamento servizio di pulizia ad uso proprio	con deliberazione commissariale con i poteri della G.P. n.120/229/2014 del 23.10.2014 è stata autorizzata la spesa per procedere all'affidamento del servizio di pulizia da svolgere presso la sede del Palazzo della Provincia e sedi staccate, anno 2015, di seguito aggiudicato previe operazioni di gara a cottimo fiduciario .				obiettivo raggiunto		Di Raimondo Vincenza		
01	02	d.01	Extra performance	Espletamento servizi comuni ai vari settori dell'Ente	d.01.02	Attività Archivio Affari Generali, Spedizione, Notifica Atti, Centralino, Uscierato e Portierato. Logistica	Sono stati assicurati i servizi essenziali per il buon andamento dell'attività generale dell'Ente attraverso le azioni espletate dagli archivi, dall'ufficio spedizioni, dall'ufficio notifiche, centralino custodia, uscierato e portierato.Sono stati acquistati beni di consumo per il funzionamento degli uffici e per la manutenzione e noleggio di macchine e attrezzature informatiche.				obiettivo raggiunto		Chiaromonte Maria - Garofalo Gaetano - La Terra Maria - Firrincieli Salvatore - Trombatore Giovanni - Rosso Teresa - Chiavola Giovanna Arena Salvatore Parisi Francesco ( 50%) Migliore Rosa Noto Paola Barone GianLuca Cirigliaro Giuseppe Di Pietro M. Flora Mancarella Mirella Monello Nunzio Gurrieri Massimo Barbagallo Salvatore Ciamponi Fabrizio Deodato Giuseppe Montes Franco Occhipinti Giancarlo. Dall'11 agosto 2015 Achache F. Scalone Claudio	No	

SETTORE 6° Istruzione, Sport, Servizi comuni, URP							P.E.G. n. 6					Dirigente: ad interim ing. Salvatore Maucieri dal 01/01/15 al 29/04/15 ad interim dott. Raffaele Falconieri dal 30/04/15 al 30/07/15 ad interim avv. Salvatore Mezzasima dal 31/07/15 al 31/12/15				
Missione	Programma	Codice obiettivo	Categoria obiettivo	Descrizione Obiettivo (Performance)	Codice attività	Azioni/Attività (PDO)	Peso proposto	Indicatore	U.M.	2015 parametro raggiunto	Target atteso 2015	Risorse umane		Carta dei Servizi e degli standard di qualità (SI/NO)		
												Cognome e nome				
			Extra performance		d.01.03	L'ufficio protocollo gestisce, attraverso la procedura informatica la registrazione dei documenti in uscita e la posta in entrata che viene vidimata per poi protocollarla il giorno dopo. L'ufficio gestisce altresì la posta elettronica certificata "PEC" in entrata ed in uscita, tramite lo sportello che prevede una attenta gestione con l'effettuazione di accessi quotidiani.				obiettivo raggiunto			Brafa Gina, Alessandrello Silvana, Bongiorno Giorgio, Coriolano Orazio, Giovanni, Cusumano Vita, Cascone Giorgio dall'11 agosto 2015 Merli Antonio	No		
			Strategico	Mappatura dei processi e compilazione schede relative alla gestione del rischio corruzione	a.01.01	Redazione schede PTPC per Risk Management		rispetto scadenze stabilite R.P.C. o CIVIT			effettuato nei termini	10.12.2015		Sorrentino Sebastiano Barone Angela		
			Strategico	Aggiornamento P.T.T.I.	a.01.02	Implementazione dati nel sito trasparenza e merito	Compilazione schede sulle attività del settore, a norma dell'art 11 Dlgs 15072009, e trasmissione per la pubblicazione sul sito a cura dell'URP.	aggiornamento scadenze			effettuato nei termini	10.12.2015		Boccadifuoco Nadia	Si	
01	11	a.01	Strategico	Attuazione misure del P.T.P.C. di competenza	a.01.03	Misure obbligatorie/facoltative, specifiche/trasversali, individuazione fasi e tempi di attuazione, altro responsabile, soggetto responsabile e referenti- obiettivi.	Attuate tutte le misure previste dal Piano, in osservanza ed in adempimento di quanto prescritto dal D. lgs. n. 33/2013. Richiesta a tutti i settori dell'Ente la trasmissione dei documenti suscettibili di pubblicazione, raccolta, lavorazione ed inserimento di tutte le informazioni ricevute nell'area "Amministrazione trasparente" appositamente creata nell'home page del sito istituzionale. Curata la rete dei referenti per la trasparenza di ciascun settore, responsabili delle comunicazioni degli aggiornamenti calendarizzati in ambito di trasparenza.	N. misure attivate/ N. misure P.T.P.C.		Misure parzialmente attuate mediante direttive del Dirigente		100%	Sorrentino Sebastiano Barone Angela			

SETTORE 6° Istruzione, Sport, Servizi comuni, URP							P.E.G. n. 6					Dirigente: ad interim ing. Salvatore Maucieri dal 01/01/15 al 29/04/15 ad interim dott. Raffaele Falconieri dal 30/04/15 al 30/07/15 ad interim avv. Salvatore Mezzasalima dal 31/07/15 al 31/12/15				
Missione	Programma	Codice obiettivo	Categoria obiettivo	Descrizione Obiettivo (Performance)	Codice attività	Azioni/Attività (PDO)	Peso proposto	Indicatore	U.M.	2015 parametro raggiunto	Target atteso	Risorse umane		Carta dei Servizi e degli standard di qualità (SI/NO)		
											2015	Cognome e nome				
01	11	a.02	Strategico	Aggiornamento Carta dei Servizi	a.02.01	Aggiornamento Carta dei servizi	8	N. misure attuate		non è stato necessario alcun aggiornamento	31-dic	Criscione Giovanna Spata Carmelo Giarratana Paola				
01	11	a.03	Strategico	Attuazione misure P.T.T.I. 2015-2017(all.C)	a.03.01	Publicazione contenuti di cui al D.lgs n.33/2013 e delibere CIVIT nn.50 e 71/2013. Aggiornamento vademecum area Vitruvius relativo al Piano per la trasparenza	8	N. misure attivate/ N. misure P.T.T.I Misure attuate come per legge		Misure attuate come per legge		Criscione Giovanna Spata Carmelo Giarratana Paola				
01	11	a.04	Strategico	Gestione Flussi documentali e protocollo informatico	a.04.01	Redazione manuale ex DPR 445/2000 e normativa tecnica secondo direttive del Segretario Generale.	10	tempo	SI/NO	per mancanza di risorse non è stato raggiunto l'obiettivo	30-nov	Brafa Gina, Alessandrello Silvana, Bongiorno Giorgio, Coriolano Orazio, Cusumano Vita, Cascone Giorgio. Dall'11 agosto 2015 Merli Antonio				

SETTORE 6° Istruzione, Sport, Servizi comuni, URP							P.E.G. n. 6				Dirigente: ad interim ing. Salvatore Maucieri dal 01/01/15 al 29/04/15 ad interim dott. Raffaele Falconieri dal 30/04/15 al 30/07/15 ad interim avv. Salvatore Mezzasalima dal 31/07/15 al 31/12/15			
Missione	Programma	Codice obiettivo	Categoria obiettivo	Descrizione Obiettivo (Performance)	Codice attività	Azioni/Attività (PDO)	Stato Attuazione al 31/12/2015	Peso proposto	Indicatore	U.M.	2015 parametro raggiunto	Target atteso 2015	Risorse umane Cognome e nome	Carta dei Servizi e degli standard di qualità (SI/NO)
01	11	b.01	Efficacia	Gestione comunicazione esterna ed interna	b.01.01	Gestione richieste utential front office, richieste atti, gestione reclamicomunicazioni sistema informatizzato Genaf, al Gestione delle Comunicazioni, di sistema informativo GENAF, al Garante delle Comunicazioni, di Pubblicazione atti alla Regione Siciliana-Dip. Autonomie, report mensile "Linea Amica" Ministero P.I. Logistica	Informazione ai cittadini presenti allo Sportello, accesso agli atti, offerte di lavoro, bandi di concorso ecc, tali richieste vengono acquisite ed evase anche via e-mail.Procedure per il diritto di accesso ad atti e documenti amministrativi. Accoglimento trasmissione al settore e consegna di prontuari di incidenti redatti dalla polizia Provinciale. comunicazione semestrale alla Prefettura delle schede degli appalti pubblici superiori a € 51.645,69 a base d'asta. Ricognizione spese per comunicazione istituzionale dlgs 177/2005.Comunicazione trimestrale alla Regione Sicilia della pubblicazione nel sito internet degli atti commissariali. Comunicazioni report mensili al Ministero per la P.A.relativi al grado di copertura dei servizi e dei modelli di funzionamento dell'URP Informagiovani.		N. 1594 richieste evase/ricevute N. 19 comunicazioni effettuate.		100	100	Criscione Giovanna Spata Carmelo Giarratana Paola, Scapellato Margherita dal 3 luglio c/o Infotourist Pozzallo, Dicara Salvatore Cilla Rita	

SETTORE 6° Istruzione, Sport, Servizi comuni, URP							P.E.G. n. 6				Dirigente: ad interim ing. Salvatore Maucieri dal 01/01/15 al 29/04/15 ad interim dott. Raffaele Falconieri dal 30/04/15 al 30/07/15 ad interim avv. Salvatore Mezzasalma dal 31/07/15 al 31/12/15				
Missione	Programma	Codice obiettivo	Categoria obiettivo	Descrizione Obiettivo (Performance)	Codice attività	Azioni/Attività (PDO)	Stato Attuazione al 31/12/2015	Peso proposto	Indicatore	U.M.	2015 parametro raggiunto	Target atteso 2015	Risorse umane		Carta dei Servizi e degli standard di qualità (SI/NO)
													Cognome e nome		
04	02	b.02	Efficacia	Funzionamento degli edifici scolastici di istruzione <i>funzionare</i>	b.02.01	Assegnazione borse di studio	Sono in itinere le procedure per l'assegnazione delle provvidenze regionali di cui alla L.62/2000 per l'a.s. 2014-2015.		espletamento procedure	si/no	procedure in itinere	si	Licitra Maria Spata Rosalba Boccadifuoco Nadia		NO
						b.02.02	Acquisizione beni e servizi - Attività amministrativa di supporto. Concessioni in uso palestre scolastiche. Sostegno funzionamento Ufficio Scolastico Regionale e Provinciale	ORE CALORE - Con deliberazione commissariale n.137 del 12.12.2014 è stato autorizzato l'impegno di spesa di € 205.000,00 per assicurare la fornitura di energia calore e relativo servizio di gestione centrali termiche negli Istituti scolastici provinciali per il periodo febbraio/marzo 2015. Per il funzionamento degli uffici sono stati acquistati beni di consumo, e ove necessario provveduto alla manutenzione e riparazione macchine e attrezzi. Concessioni uso palestre: concluso l'iter procedurale, sono state rilasciate le concessioni per l'uso delle palestre scolastiche in ore extra scolastiche, alle società sportive richiedenti. Sono state regolarmente espletate le procedure per corrispondere la prevista contribuzione per il funzionamento dell'Ufficio Scolastico Regionale, mentre, per quanto attiene l'Ufficio Scolastico Provinciale è venuto a cessare l'obbligo da parte dell'Ente al pagamento del canone di noleggio telefonico per scadenza contrattuale. Le attività di supporto correlate al Settore sono state regolarmente espletate.		espletamento procedure	si/no	obiettivo raggiunto	si	Licitra Maria Spata Rosalba Sorrentino Sebastiano Barone Angela Patanè Nella	



SETTORE 6° Istruzione, Sport, Servizi comuni, URP							P.E.G. n. 6				Dirigente: ad interim ing. Salvatore Maucieri dal 01/01/15 al 29/04/15 ad interim dott. Raffaele Falconieri dal 30/04/15 al 30/07/15 ad interim avv. Salvatore Mezzasalima dal 31/07/15 al 31/12/15			
Missione	Programma	Codice obiettivo	Categoria obiettivo	Descrizione Obiettivo (Performance)	Codice attività	Azioni/Attività (PDO)	Stato Attuazione al 31/12/2015	Peso proposto	Indicatore	U.M.	2015 parametro raggiunto	Target atteso 2015	Risorse umane Cognome e nome	Carta dei Servizi e degli standard di qualità (SI/NO)
04	04	d.02	Extra performance	Contributo al mantenimento della sede facoltà di Lingue	d.02.01	predisposizione atti per erogazione contributo	Nel rispetto dell'accordo transattivo del 02.02.2013 si è provveduto ad espletare i procedimenti per corrispondere la dovuta contribuzione per il mantenimento della sede della facoltà di Lingue a Ragusa. Per quanto attiene all'erogazione del contributo per il funzionamento del Consorzio Universitario, nel rispetto di quanto disposto dalla gestione commissariale con la delibera n 9 del 28.04.2014 di fuoriuscita dal predetto Organismo, è stato pagato, a saldo dell'anno 2014, il residuo di €. 12.013,94 accantonato per pignoramento gravante sul Consorzio. Con provvedimento dirigenziale n.2232/15 è stata erogata la seconda rata del contributo per il mantenimento della facoltà di Lingue a Ragusa .				obiettivo raggiunto		Patanè Nella	
06	01	d.03	Extra performance	Riduzione e introiti spese di gestione impianti sportivi	d.03.01	Provvedimenti per affidamento in concessione a terzi per gestione e utilizzo	Determinazione dirigenziale n.1529/2015- Manifestazione d'interesse per l'affidamento della gestione del Campo sportivo polivalente di Pedalino-Comiso_- Aggiudicazione definitiva e successivo verbale di consegna prot. 33344 del 18.09.2015. E' stato definito il procedimento per la ridefinizione della gestione dell'impianto sportivo "palarizza" di Modica a titolo oneroso. con l'affidamento alla Associazione ASD " Torre Palazzello" di Modica giusta delib.ne commissariale con i poteri della G.P. n.100 del 13.10.2015 e successiva Convenzione prot. 40486 del 16.11.2015.	10	espletamento procedure		procedure espletate		Di Raimondo Vincenza. Grande Venera dal 3 luglio Infotourist Pozzallo	



SETTORE 7° SERVIZI ALLA VIABILITÀ, CONCESSIONI				P.E.G. n. 7				Dirigente: Dott. Ing. Carlo Sinatra						
Missione	Programma	Codice Obiettivo	Categoria Obiettivo	Descrizione Obiettivo (Performance)	Codice Attività	Azioni/Attività (PDO)	Stato di attuazione al 31/12/2015	Peso proposto	Indicatore	U.M.	2015 Parametro raggiunto	Target Atteso	Risorse umane	carta dei Servizi e degli standard di qualità (SI/NO)
												2015	Cognome e nome	
01	11	a.1	STRATEGICO	Attività anticorruzione	a.1.1	<p>Verifica dei processi già elaborati e presenti nel P.T.P.C. nell'ambito di applicazione della L. 190/2012, in linea con le indicazioni del Piano Nazionale Anticorruzione (PNA). Eventuale aggiornamento e/o modifica mappatura ed analisi dei processi, nonché degli eventi rischiosi Redazione delle schede del PTPC per il Risk Management, esame "catalogo dei processi", delle aree di rischio dei relativi processi e degli eventi rischiosi, valutazione delle attività e delle misure attuative più idonee alla prevenzione, mitigazione e trattamento del rischio, eventuale aggiornamento e/o modifica delle schede del P.T.C.P. per il Risk Management</p>	<p><b>Attività svolta:</b> Sono state attuate tutte le misure e le scadenze previste nel P.T.P.C. 2015/2017.</p>	8	rispetto scadenze stabilite dal R.P.C. o CVMT		10/12/2015	10/12/2015	CRISIONE EMANUELE - SORTINO ROSARIO - PACE PIETRO	NO
					a.1.2	<p>Rispetto dei termini del procedimento - Monitoraggio sul rispetto dei termini del procedimento, Adempimenti di trasparenza, Osservanza degli standard di qualità. Il controllo e l'aggiornamento delle informazioni pubblicate. Controllo della correttezza e dei tempi delle decisioni, pubblicazione nel sito Web istituzionale di tutti i dati concernenti l'organizzazione e l'attività del Settore, aggiornamento schede procedimenti amministrativi, organigramma di Settore e tabella degli affidamenti</p>	<p><b>Attività svolta:</b> Sono state attuate tutte le misure e le scadenze previste nel P.T.P.C. 2015/2017.</p>	8	aggiornamento delle scadenze		20/12/2015	20/12/2015	CRISIONE EMANUELE - SORTINO ROSARIO - PACE PIETRO	NO
					a.1.3	<p>Tutti gli interventi organizzativi volti a prevenire i rischi specifici di corruzione Misure obbligatorie/facoltative, specifiche/trasversali, individuazione fasi e tempi di attuazioni, altro responsabile, soggetto responsabile e referente - obiettivi, Attuazioni delle misure individuate nel Piano Triennale Prevenzione Corruzione, Adempimenti e pianificazione sistema di controllo interno, Verifica sulle misure atte a contrastare il rischio corruzione, come individuate nel P.T.C.P., Adozione di eventuali ulteriori misure</p>	<p><b>Attività svolta:</b> Sono state attuate tutte le misure e le scadenze previste nel P.T.P.C. 2015/2017.</p>	8	%		100%	100%	CRISIONE EMANUELE - SORTINO ROSARIO - PACE PIETRO	NO
				<p>Tutela e sorveglianza delle strade mediante capi cantonieri e ispettori stradali - Ripristino delle condizioni di transitabilità della rete stradale a seguito di eventi calamitosi - Manutenzione della rete stradale mediante lavori di manutenzione per la conservazione del patrimonio stradale e per il mantenimento</p>		<p>manutenzioni straordinarie dei comparti EST ed OVEST mediate affidamento a operatori economici a seguito di procedura di gara. Lavori di manutenzione a mezzo impresa ed attività di supporto tecnico per la verifica di opere d'arte, opere di continuità e presidio idraulico. talli lavori di manutenzione comprendono segnaletica a mezzo impresa; Progettazione e direzione lavori di segnaletica eseguiti a mezzo impresa. Supporto tecnico informatico per la predisposizione e attuazione dei Piani triennali delle opere pubbliche; redazione e realizzazione del piano di riqualificazione della rete stradale provinciale. Gestione archivio del settore e dei lavori pubblici. Attuazione e gestione servizi logistici del settore. Procedure negoziate o in economia per l'affidamento di lavori, forniture di materiali, servizi; Procedure per affidamento lavori urgenti, supplementi, etc.; Aggiornamento personale e spese varie per trasferte; attività di formazione del personale; acquisizione, manutenzione straordinaria autoparco</p>	<p><b>Attività Svolta:</b> Ispezioni quotidiane da parte del personale addetto - Ripristino del transito in arterie temporaneamente inagibili mediante intervento della squadra di pronto intervento</p>					SINATRA CARLO-SCHININA' C.-OCCHIPINTI G.-PERNAZZA G.-FUMUSO F.-BRANCATI A.- GALAZZO G.-LO PRESTI C. (a scavalco con il settore Geologia)-PELLEGRINO M. (in pensione dall'1.10.2015)-		

SETTORE 7° SERVIZI ALLA VIABILITÀ, CONCESSIONI				P.E.G. n. 7				Dirigente: Dott. Ing. Carlo Sinatra						
Missione	Programma	Codice Obiettivo	Categoria Obiettivo	Descrizione Obiettivo (Performance)	Codice Attività	Azioni/Attività (PDO)	Stato di attuazione al 31/12/2015	Peso proposto	Indicatore	U.M.	2015 Parametro raggiunto	Target Atteso 2015	Risorse umane	carta dei Servizi e degli standard di qualità (SI/NO)
10	05	a.2	STRATEGICO	<p>del livello funzionale - Attività di supporto tecnico per la verifica di opere d'arte, opere di continuità e presidio idraulico -</p> <p>Procedimenti tecnici e amministrativi inerenti il contenzioso di competenza - spesa per telefonia mobile</p> <p>Settore Viabilità;</p> <p>Manutenzione ordinaria e straordinaria degli impianti segnaletici - Predisposizione atti amministrativi per emissione delle ordinanze di regolamentazione della circolazione stradale e relativa attuazione - Progettazione e direzione lavori di segnaletica eseguiti a mezzo impresa -</p> <p>Procedimenti tecnici inerenti il contenzioso di competenza- Acquisto e reintegro di vestiario per gli addetti alla sorveglianza e manutenzione strade.</p> <p>Piano di ammodernamento della viabilità secondaria.</p> <p>Attuazione di interventi del programma triennale delle opere pubbliche.</p>	a.2.1	<p>dell'Ente anche in orari extra ufficio (reperibilità); manutenzioni straordinarie dei comparti EST ed OVEST mediate affidamento a operatori economici a seguito di procedura di gara per il ripristino di tratti di strada ammalorata, ripristino della segnaletica ecc.</p> <p>Attività periodica di controllo e verifica delle arterie varie di competenza dell'Ente, compresi i manufatti di pertinenza, (Muri a secco, delimitazioni, barriere, ecc). Attività quotidiana di manutenzione della segnaletica verticale e orizzontale effettuata con personale in servizio presso il settore.</p> <p>Predisposizione atti amministrativi per emissione delle ordinanze di regolamentazione della circolazione stradale e relativa attuazione - Progettazione e direzione lavori di segnaletica affidati con gara ad evidenza pubblica e operatori economici adeguatamente abilitati. Approvvigionamento di DPI per il personale impiegato in attività tecnico-manutentive con ricorso a procedure di acquisto standardizzate sulla piattaforma consip.</p>	8	% interventi avviati/interventi finanziati	%	100%	100%	100%	<p>SCIFO G.-CALAFIORE C.-</p> <p>POMPEO S.-IGNACCOLO N.</p> <p>COMPARTO OVEST:</p> <p>CANNATA A. (RESPONSABILE)-</p> <p>OCCHIPINTI F.-MIRABELLA G.-</p> <p>MARTORANA C.-SCROFANI L.-</p> <p>VINDIGNI G.-SCALONE C.</p> <p>COMPARTO EST : FEDE R.</p> <p>(RESPONSABILE)-TROVATO G.-TIDONA M.-FERRO L.-DI</p> <p>QUATTRO G.-LASAGNA</p> <p>LIUZZO G.-ANTONAZZO</p> <p>NICOLA A.-LOREFICE C. (in pensione dall'1.11.2015)-</p> <p>RENDO G.-MANENTI G.</p> <p>SERVIZI GENERALI:</p> <p>DIMARTINO</p> <p>G.(RESPONSABILE) - BARONE</p> <p>G. - GILIBERTO C.- RAFFONE</p> <p>T. - LICITRA G. - CAVALLO M. -</p> <p>CANNIZZO G. - RANDO I.</p> <p>SERVIZI AMMINISTRATIVI:</p> <p>CRICIONE E. (RESPONSABILE) -</p> <p>SORTINO R. - PACE P. -</p> <p>AMORE M. - CASSARINO M.</p>	SI



SETTORE 7° SERVIZI ALLA VIABILITÀ, CONCESSIONI				P.E.G. n. 7				Dirigente: Dott. Ing. Carlo Sinatra					
Missione	Programma	Codice Obiettivo	Categoria Obiettivo	Descrizione Obiettivo (Performance)	Azioni/Attività (PDO)	Stato di attuazione al 31/12/2015	Peso proposto	Indicatore	U.M.	2015 Parametro raggiunto	Target Atteso	Risorse umane	carta dei Servizi e degli standard di qualità (SI/NO)
											2015	Cognome e nome	
								AGGIORNAMENT O E INFORMATIZZAZI ONE CATASTO SEGNALETICA	%	100%	100%	SINATRA CARLO-SCHININA' CLAUDIO-OCCHIPINTI GIUSEPPE-PERNAZZA GIOVANNI	SI
						Attività svolta: manutenzione e adeguamento degli impianti segnaletici. Anche in amministrazione diretta, Aggiornamento e informatizzazione del catasto della segnaletica stradale con l'utilizzo di moderni strumenti informatici (gps, video, foto, ecc)							
						Attività svolta: Predisposizione atti amministrativi per emissione delle ordinanze di regolamentazione della circolazione stradale e relativa attuazione - Attività di supporto all'Unità Operativa n.7 per l'autorizzazione di manifestazioni motoristiche e simili e connessi procedimenti per la regolamentazione della circolazione stradale		N.RICHIESTE PER MANIFESTAZIONI SPORTIVE EVASE/N.RICHIES TE	%	100%	100%	SINATRA CARLO-SCHININA' CLAUDIO	SI
						Attività svolta: Riqualficazione funzionale della rete stradale provinciale; Redazione e realizzazione del piano di riqualificazione della rete stradale provinciale		KM. STRADE AMMODERNATE/ KM. STRADE		40%	40%	SERVIZI GENERALI: DIMARTINO G.(RESPONSABILE) - BARONE G. - GILBERTO C. - RAFFONE T.- SERVIZI AMMINISTRATIVI: CRISCIONE E. (RESPONSABILE) - SORTINO R. - PACE P. - AMORE M. - CASSARINO M.	SI
						Attività svolta: Aggiornamento e/o nuovo inserimento delle schede degli interventi stradali del P.T. delle OO.PP.; Aggiornamento economico-finanziario dei progetti esistenti e la redazione di nuovi studi di fattibilità		AGGIORNAMENT O PIANO TRIENNALE OO- .PP.	N.	1	1	SERVIZI GENERALI: DIMARTINO G.(RESPONSABILE) - BARONE G. - GILBERTO C. - RAFFONE T.- SERVIZI AMMINISTRATIVI: CRISCIONE E. (RESPONSABILE) - SORTINO R. - PACE P. - AMORE M. - CASSARINO M.	SI
						Attività svolta: Aggiornamento e/o nuovo inserimento delle schede degli interventi stradali del P.T. delle OO.PP.; Aggiornamento economico-finanziario dei progetti esistenti e la redazione di nuovi studi di fattibilità							



MISSIONE		PROGRAMMA		CODICE OBIETTIVO		CATEGORIA OBIETTIVO		DESCRIZIONE OBIETTIVO (PERFORMANCE)		CODICE ATTIVITÀ		AZIONI/ATTIVITÀ (PDO)		STATO DI ATTUAZIONE AL 31/12/2015		PESO PROPOSTO		INDICATORE		U.M.		2015 Parametro raggiunto		Target Atteso 2015		RISORSE UMANE		CARTA DEI SERVIZI E DEGLI STANDARD DI QUALITÀ (SI/NO)				
10	5	b.2	EFFICACIA	Gestione del demanio stradale. Procedimenti inerenti all'uso da parte di terzi del demanio stradale e delle relative fasce di rispetto. - Procedimenti inerenti l'istruttoria delle pratiche inerenti l'effettuazione di manifestazioni motoristiche e simili e connessi procedimenti per la regolamentazione della circolazione stradale -		b.2.1	Efficacia per istruttoria tecnica, amministrativa, contabile delle pratiche relative a rilascio di autorizzazioni - concessioni - nulla osta per accessi, cartellonistica, diramazioni, ecc.  <i>Attività svolta:</i> istruttoria tecnica, amministrativa, contabile delle pratiche relative a rilascio di autorizzazioni - concessioni - nulla osta per accessi, cartellonistica, diramazioni, ecc.																									
						b.2.2	efficienza per istruttoria tecnica - amministrativa - contabile rilascio delle concessioni per la cartellonistica stradale per gli accessi																									

SETTORE 7° SERVIZI ALLA VIABILITÀ, CONCESSIONI

P.E.G. n. 7

Dirigente: Dott. Ing. Carlo Sinatra



SETTORE 7° SERVIZI ALLA VIABILITÀ, CONCESSIONI				P.E.G. n. 7				Dirigente: Dott. Ing. Carlo Sinatra						
Missione	Programma	Codice Obiettivo	Categoria Obiettivo	Descrizione Obiettivo (Performance)	Codice Attività	Azioni/Attività (PDO)	Stato di attuazione al 31/12/2015	Peso proposto	Indicatore	U.M.	2015 Parametro raggiunto	Target Atteso 2015	Risorse umane Cognome e nome	carta dei Servizi e degli standard di qualità (SI/NO)
10	05	b.3	EFFICACIA	Predisposizione di atti tecnici per procedure espropriative, per l'acquisizione di aree al demanio stradale, per l'alienazione del demanio stradale e per la regolarizzazione di concessioni demaniali statali e regionali	b.3.1	Attività tecnica per definizione procedure espropriative finalizzate alla realizzazione di opere pubbliche di viabilità; Procedure tecniche per l'alienazione di aree del demanio stradale provinciale	Attività svolta: Attività tecnica per definizione procedure espropriative finalizzate alla realizzazione di opere pubbliche di viabilità; Procedure tecniche per l'alienazione di aree del demanio stradale provinciale		ELENCO ANNUALE: % (INTERVENTI AVVIATI/INTERVENTI FINANZIATI)		100%	100%	DIMARTINO GIANCARLO (RESPONSABILE) - SGARITO ROSARIO - SOLARINO SALVATORE - RAFFONE TIZIANA	NO
10	05	b.4	EFFICACIA	Ripristino delle condizioni di transitabilità della rete stradale a seguito di incidenti tramite affidamento triennale a ditte esterne specializzate.	b.4.1	Monitoraggio servizio di ripristino delle condizioni di transitabilità della rete stradale a seguito di incidenti	Attività svolta: Monitoraggio servizio di ripristino delle condizioni di transitabilità della rete stradale a seguito di incidenti		N. 1 (AFFIDAMENTO TRIENNALE)		1	1	CRISCIONE EMANUELE (RESPONSABILE) - CANNATA ATTILIO - FEDE RAFFAELE - MASSARIA ROSARIO - MARTORANA CARMELO - TIDONA MARCO - AMORE MARIA	NO
01	04	b.5	EFFICACIA	Gestione del demanio stradale. Istruttoria pratiche per autorizzazioni varie relative all'occupazione del demanio stradale	b.5.1	Attività per il rilascio di autorizzazioni e concessioni relative al demanio stradale, alle fasce di rispetto e ai sottoservizi (TOSAP). Istruttoria pratiche per autorizzazioni varie relative all'occupazione del demanio stradale. Procedimenti tecnico-amministrativi per autorizzazioni interconessione Italia Malta. Attività per l'autorizzazione di manifestazioni motoristiche e simili e connessi procedimenti per la regolamentazione della circolazione stradale.	Attività svolta: Attività per il rilascio di autorizzazioni e concessioni relative al demanio stradale, alle fasce di rispetto e ai sottoservizi (TOSAP). Istruttoria pratiche per autorizzazioni varie relative all'occupazione del demanio stradale. Procedimenti tecnico-amministrativi per autorizzazioni interconessione Italia Malta. Attività per l'autorizzazione di manifestazioni motoristiche e simili e connessi procedimenti per la regolamentazione della circolazione stradale.		N. RICHIESTE PER AUTORIZZAZIONI EVASE/N. RICHIESTE EVASE		100%	100%	PLUCHINO EMANUELE (RESPONSABILE) - SCHININA GIOVANNI - BRUGALETTA EMANUELA - IACONO MICHELINA - CHESSARI SEBASTIANO	SI
10	5	c.4	EFFICIENZA	gestione del demanio stradale	c.4.1	attività per l'autorizzazione di manifestazioni motoristiche e simili e connessi procedimenti per la regolamentazione della circolazione stradale	Attività svolta: attività per l'autorizzazione di manifestazioni motoristiche e simili e connessi procedimenti per la regolamentazione della circolazione stradale. Attività di supporto per l'autorizzazione di manifestazioni motoristiche e simili e connessi procedimenti per la regolamentazione della circolazione stradale		N. RICHIESTE PER MANIFESTAZIONI SPORTIVE EVASE/N. RICHIESTE	%	100%	100%	PLUCHINO EMANUELE (RESPONSABILE) - SCHININA GIOVANNI - BRUGALETTA EMANUELA - IACONO MICHELINA - CHESSARI SEBASTIANO	SI



SETTORE 7° SERVIZI ALLA VIABILITÀ, CONCESSIONI				P.E.G. n. 7				Dirigente: Dott. Ing. Carlo Sinatra						
Missione	Programma	Codice Obiettivo	Categoria Obiettivo	Descrizione Obiettivo (Performance)	Codice Attività	Azioni/Attività (PDO)	Stato di attuazione al 31/12/2015	Peso proposto	Indicatore	U.M.	2015 Parametro raggiunto	Target Atteso 2015	Risorse umane	carta dei Servizi e degli standard di qualità (SI/NO)
10	5	b.6	EFFICACIA	gestione del demanio stradale	b.6.1	efficacia per: istruttoria amministrativa - contabile rilascio delle concessioni relative all'occupazione del demanio stradale (TOSAP)	Attività svolta: istruttoria amministrativa - contabile rilascio delle concessioni relative all'occupazione del demanio stradale (TOSAP)		TEMPI DI RILASCIO CONCESSIONI (ACCESI, ATTRAVERSAMENTI E PARALLELSMI TOSAP)	GG.	30	49	PLUCHINO EMANUELE (RESPONSABILE) - SCHININA GIOVANNI - BRUGALETTA EMANUELA - IACONO MICHELINA - CHESSARI SEBASTIANO	SI
01	11	a.5	STRATEGICO	Attuazione misure di sicurezza nei cantieri mediante collaborazione con i CPT provinciali; attuazione convenzione ax art.3 L.R. 20/2007, corsi di aggiornamento per i operatori. Adempimenti del datore di lavoro disposti dalla legislazione vigente, con particolare riferimento al Decreto Legislativo n.81/2008, per la tutela della salute e della	a.5.1	Formazione del personale in materia di tutela della sicurezza e della salute dei lavoratori. Attuazione misure di sicurezza nei cantieri mediante collaborazione con i CPT provinciali, attuazione convenzione ax art.3 L.R. 20/2007, corsi di aggiornamento per i operatori, verifiche sulla sicurezza nei cantieri stradali	Attività svolta: Formazione del personale in materia di tutela della sicurezza e della salute dei lavoratori. Attuazione misure di sicurezza nei cantieri mediante collaborazione con i CPT provinciali, attuazione convenzione ax art.3 L.R. 20/2007, corsi di aggiornamento per i Responsabili della sicurezza e gli operatori, verifiche sulla sicurezza nei cantieri stradali	8	N. CANTIERI		5	5	GRUPPO TECNICO: DIMARTINO G. (RESPONSABILE) - FEDE R. - CANNATA A. - MASSARI R. - SGARIOTO R. - OTTAVIANO V. - SCHININA C. - OCCHIPINTI F. - MIRABELLA G. - SOLARINO S. - TROVATO G. - GRUPPO AMM.VO: CRISCIONE E. (RESPONSABILE) - SORTINO R. - BOGNANNI A. - PACE P. - BARONE G. - RAFFONE T. -	SI
1	11	b.7	EFFICACIA	tutela della salute e della sicurezza nei luoghi di lavoro dell'Ente	b.7.1	Nomina del Medico competente, gestione degli adempimenti del datore di lavoro disposti dalla legislazione vigente (D.Lgs. n.81/2008) per la tutela della salute e della sicurezza dei lavoratori (nomina medico competente, provvedimenti amministrativi inerenti alle visite mediche ed esami clinici, formazione del personale a cui assegnare le funzioni imposte dalla normativa, etc.)	Attività svolta: Nomina del Medico competente, gestione degli adempimenti del datore di lavoro disposti dalla legislazione vigente (D.Lgs. n.81/2008) per la tutela della salute e della sicurezza dei lavoratori.		AGGIORNAMENTI O / REVISIONE DVR	%	50%	50%	DIMARTINO GIANCARLO (RESPONSABILE) - SORTINO ROSARIO - BOGNANNI ANGELO - RAFFONE TIZIANA -	SI

SETTORE 7° SERVIZI ALLA VIABILITÀ, CONCESSIONI				P.E.G. n. 7				Dirigente: Dott. Ing. Carlo Sinatra						
Missione	Programma	Codice Obiettivo	Categoria Obiettivo	Descrizione Obiettivo (Performance)	Codice Attività	Azioni/Attività (PDO)	Stato di attuazione al 31/12/2015	Peso proposto	Indicatore	U.M.	2015 Parametro raggiunto	Target Atteso	Risorse umane	carta dei Servizi e degli standard di qualità (SI/NO)
01	11	a.6	STRATEGICO	Attività riguardante il Servizio di Security Banchina di Riva del Porto di Pozzallo compreso l'istradamento dei passeggeri e dei mezzi presso la stessa banchina. Scopo del Servizio è garantire, nel rispetto della Normativa Nazionale e dei Trattati Internazionali Vigenti (Piano Nazionale di Sicurezza Marittima, ISPS CODE, etc.) la migliore accoglienza dei Passeggeri in transito, la facilitazione degli scambi commerciali e turistici, e, soprattutto, la garanzia delle condizioni di sicurezza durante le operazioni di imbarco/sbarco con riferimento sia a fatti non volontari (safety) che a fatti volontari (security). Il servizio consiste nella regolare messa in opera di tutte le azioni e procedure previste dal Piano di Sicurezza relativo all'impianto portuale (facility) gestito dall'Ente Provincia e	a.6.1	attuazione al suddetto Piano ogni qualvolta il catamarano arriva, parte o staziona nel porto, effettuare esercitazioni periodiche e provvedere all'aggiornamento ed alla implementazione del Piano di Sicurezza secondo la procedura prevista di concerto con il Comitato di Sicurezza Portuale - Attività amministrativa e di supporto per il funzionamento del servizio. Manutenzione dei fari e delle segnalazioni dei Porti	Attività svolta: attuazione al suddetto Piano ogni qualvolta il catamarano arriva, parte o staziona nel porto, effettuare esercitazioni periodiche e provvedere all'aggiornamento ed alla implementazione del Piano di Sicurezza secondo la procedura prevista di concerto con il Comitato di Sicurezza Portuale - Attività amministrativa e di supporto per il funzionamento del servizio.	8	% ASSISTENZA PER N. IMBARCHI - SBARCHI EFFETTUATA/RICHIESTA		100%	100%	SANTORO MARIO (RESPONSABILE) - TIDONA MARCO - GERRATANA MICHELE - FERRO LUIGI - ANTONAZZO NICOLA ANTONINO - MAURO EUGENIO - LOREFICE CARMELO - MODICA BITTORDO GIUSEPPE - BRANCATI ANTONINO - CARUSO GUGLIELMO - GALAZZO GIUSEPPE - ALESSIO FELICE - SENA GIACOMO - SPADOLA GIORGIO - MONACO CARMELA - TERHO KATRINA - SORTINO ROSARIO - PACE PIETRO - AMORE MARIA	SI

Settore 8° --- Edilizia							P.E.G. n. 8				Dirigente: responsabile ing. Salvatore Maucieri fino al 31/07/2015 interim ing. Carlo Sinatra dal 01/08/15 al 31/12/15			Ad	
Missione	Programma	Codice Obiettivo	Categoria Obiettivo	Descrizione Obiettivo (Performance)	Codice Attività	Azioni/Attività (PDO)	Stato di attuazione al 31/12/2015	Peso proposto	Indicatore	U.M.	2015 Specificare parametro raggiunto	Target/Atteso	2015	Cognome e nome	carta dei Servizi e degli standard di qualità (SI/NO)
01	05	a.01	obiettivo strategico	Aggiornamento e attuazione del piano di valorizzazione del patrimonio immobiliare- Riduzione delle locazioni passive	a.01.01	Predisposizione atti deliberativi - Espletamento procedure tecniche e amministrative finalizzate alla alienazione dei beni	Le alienazioni dei beni sono andate deserte e risultano chiuse.	6	entro il 30.07.2015	SI / NO	SI	SI	SI	Rizzo Salvatore Valentini Ornella La Terra Antonio	NO
					a.01.02	Condizione all'interno delle strutture scolastiche proprie dell'Ente dei corsi di studio allocati in immobili di privati nel centro urbano di Ragusa	La succursale dell'istituto G. Vico di via Prampolini è stata chiusa e l'edificio restituito ai proprietari.	10	entro il 31.12.2015	SI / NO	SI	SI	SI	Scionti Giovanna Massari Emanuele Valentini Ornella	NO
01	06	b.01	obiettivo di efficacia	Mantenimento funzionale delle sedi istituzionali e degli uffici dell'ente	b.01.01	Acquisizione di lavori, beni e servizi e conduzione correlati servizi di ingegneria - Attività gestionale - Logistica di supporto	Per quanto riguarda il pagamento di tasse e canoni a Comuni e Consorzi di Bonifica le pratiche sono in itinere. Intervento antrintusione sugli immobili è in itinere. Interventi (Cap. 871) di manutenzione idrico sanitari, infissi vetriati, opere in ferro, manutenzione Liceo Classico Modica, manutenzione straordinaria e manutentivi ordinari edifici scolastici della provincia, manutentivo palestra del Verga di Modica, sono tutti lavori in itinere. Chiusi (cap. 871) abbattimento palme affitte dal punteruolo rosso e il ripristino del solaio del liceo scientifico di Scicli. verifiche (Cap. 872) periodiche scale montascale e montacarichi sono in itinere. Cap. 878: la verifica prova di carico solaio ist. La Pira di Pozzallo e Nautico di Pozzallo sono lavori chiusi. La polizza recupero infissi caserma Carabinieri di ragusa è stata chiusa. La verifica periodica impianti elettrici messa a terra è chiusa. Sono in itinere la redazione del progetto del Porto di Pozzallo, la costruzione a S. Croce di un edificio per la sezione staccata del F. Besta di Ragusa e la certificazione della prevenzione incendi. Cap. 879: il fitto presso l'ASI è in itinere, chiusa la pratica del condominio ASI. Cap. 900 TARI comunale in itinere.		impegno della spesa	%	100	100	100	Rizzo Salvatore Valentini Ornella La Terra Antonio Guastella Filippo Massari Emanuele Baglieri Giovanni Di Natale Carmelo Cafiso Giorgio Altamore Giovanni Guarnaccia Giovanna Cassarino Salvatore Muccio Giorgio Iozzia Giovanni Aggus Vella Antonio Civello Giovanni Artale Claudio Lo Presto Giulio Ferma Carmela Dimartino Lucia	SI

Settore 8° --- Edilizia							P.E.G. n. 8				Dirigente: responsabile ing. Salvatore Maucieri fino al 31/07/2015 interim ing. Carlo Sinatra dal 01/08/15 al 31/12/15			Ad
Missione	Programma	Codice Obiettivo	Categoria Obiettivo	Descrizione Obiettivo (Performance)	Codice Attività	Azioni/Attività (PDO)	Stato di attuazione al 31/12/2015	Peso proposto	Indicatore	U.M.	2015 Specificare parametro raggiunto	Target Atteso	Risorse umane	carta dei Servizi e degli standard di qualità (SI/NO)
01	11	a.02	strategico	Potenziamento delle infrastrutture di trasporto	a.02.01	Costruzione delle strade di accesso all'aeroporto di Comiso - Definizione procedura espropriativa Ammodernamento tracciato stradale della S.P. 46 "Ispica - Pozzallo" - Inizio procedura espropriativa	Emesso Decreto Definitivo di esproprio ed asservimento con relativa notifica alle ditte interessate e si è provveduto alla registrazione, trascrizione e volturazione. Avviata la procedura di esproprio e notificata l'indennità provvisoria. Per Cap. 1962: si conferma che tutti gli ulteriori canoni dovuti per attraversamenti e costruzioni di sottopassaggi, dal 31/10/2015 al 31/12/2015, risultano pagati.	10	Acquisizione delle aree 1° lotto	SI / NO	SI	2015	Lo Presti Giulio Ferma Carmela Angelica Rosamaria Dimartino Lucia	NO
				Mappatura dei processi e compilazione schede relative al rischio corruzione	a.03.01	Redazione schede PTPC per il Risk Management	le schede PTPC risultano compilate e monitorate.	8	redazione alla scadenza	SI / NO	SI	10.12.2015	Lo Presti Giulio La Terra Antonio	SI
01	11	a.03	strategico	Aggiornamento P. T. T. I.	a.03.02	Implementazione dati nel sito trasparenza e merito	Aggiornamenti eseguiti.	8	Aggiornamento alle scadenze	SI / NO	SI	10.12.2015	Cafiso Giorgio	NO
				Attuazione misure P.T.P.C. di competenza	a.03.03	Misure obbligatorie/facoltative,specifiche/ trasversali,individuazione fasi e tempi di attuazione,altro responsabile, soggetto responsabilee referente - obiettivi	Le misure sono state eseguite.	8	Rispetto obiettivi P.T.P.C.	SI / NO	SI	100%	Lo Presti Giulio La Terra Antonio	NO
04	02	a.04	strategico	Interventi conservativi sugli edifici scolastici	a.04.01	Progettazione affidamento ed esecuzione degli interventi di manutenzione straordinaria degli edifici scolastici finanziati con fondi CIPE	I lavori presso Liceo Scientifico Cannizzaro di Vittoria, Carducci di via Roma e viale della resistenza T. Campailla di Modica , Edifici scolastici di via A. Moro di Ragusa e di viale dei Fiori di scicli e di via G.B. Iacono di Vittoria sono in itinere. I lavori riguardanti l'edificio solastico di piazza B. Powell di Modica risulta chiuso.	8	Attuazione interventi	SI / NO	SI	Aggiornamento progetti e appalto dei lavori	Scionti Giovanna Guastella Filippo La Terra Antonio Massari Emanuele Di Natale Carmelo Valentini Ornella Altamore Giovanni Cafiso Giorgio Cassarino Salvatore	SI
				Assistenza alle istituzioni scolastiche nelle procedure tecniche e amministrative per la realizzazione degli interventi finanziati con fondi PON-FESR 2007/2013	a.04.02		Il settore non ha avuto finanziamenti dai fondi in questione.	6	Attuazione interventi	SI / NO	SI	Appalto ed esecuzione dei lavori	Scionti Giovanna Guastella Filippo La Terra Antonio Di Natale Carmelo	NO

Settore 8° --- Edilizia							P.E.G. n. 8			Dirigente: responsabile ing. Salvatore Maucieri fino al 31/07/2015 interim ing. Carlo Sinatra dal 01/08/15 al 31/12/15			Ad		
Missione	Programma	Codice Obiettivo	Categoria Obiettivo	Descrizione Obiettivo (Performance)	Codice Attività	Azioni/Attività (PDO)	Stato di attuazione al 31/12/2015	Peso proposto	Indicatore	U.M.	2015 Specificare parametro raggiunto	Target/Atteso	2015	Cognome e nome	carta dei Servizi e degli standard di qualità (SI/NO)
04	02	b.02	Efficacia	Mantenimento funzionale degli edifici scolastici	b.02.01	Acquisizione dei lavori, beni e servizi e correlati servizi di ingegneria	Cap. 871/1: Verifiche tecniche per acquisizione certificati prevenzione incendi e verifiche periodiche impianti messa a terra sono in itinere. Cap: 871: Lavori urgenti sugli impianti elettrici in itinere.		impegno della spesa	%	100		100	Scionti Giovanna Cafiso Giorgio Guastella Filippo Massari Emanuele Natale Carmelo Baglieri Giovanni Ciccarella Virginia Pagliarello Giusy	NO
10	03	a.05	strategico	Potenziamento delle infrastrutture di trasporto	a.05.01	Costruzione della nuova stazione passeggeri nel porto di Pozzallo (finanziata con i fondi PTP)	Lavori realizzazione opere porto di Pozzallo e realizzazione infrastrutture stazione passeggeri sono in itinere.	10	Realizzazione dell'opera	SI / NO	lavori in corso		fine lavori	Scionti Giovanna LaTerra Antonio DiNatale Carmelo Massari Emanuele	SI

SETTORE 9° Pianificazione del Territorio e Infrastrutture						P.E.G. n. 9				Dirigente: Ing. Vincenzo Corallo																			
Missione	Programma	Codice Obiettivo	Categoria Obiettivo	Descrizione Obiettivo (Performance)	Codice attività	Azioni/Attività (PDO)	Stato di attuazione al 31/12/2015	Peso proposto	Indicatore	U.M.	Valore anno 2014	2015 parametro raggiunto	Resorse umane		Carta dei Servizi e degli standard di qualità (SI/NO)														
													Target atteso	Cognome e nome															
10	02	a.1	Strategico	Potenziamento dei collegamenti stradali fra la SS. n. 115, la nuova struttura aeroportuale di Comiso - ex Base Nato, e l'aeroporto di Vittoria e la SS. n. 514 Ragusa - Catania -	a.1.1	Lotto n.1 dalla SS 115 all'Autoporto di Vittoria	Progettazione esecutiva in fase di definizione	10	Completamento della fase programmata	S/N		S	Redazione PE	SALVATORE DISTEFANO Giuseppina Greco Antonio Diquattro															
					a.1.2	Lotto n.2 dall'Autoporto di Vittoria alla S.P. n.4	Progettazione esecutiva in fase di definizione																						
					a.1.3	Lotto n.3 dalla S.P. n.4 alla S.P. n.5	Progettazione esecutiva completata																						
					a.1.4	Lotto n.6 - Canale di gronda dell'Aeroporto di Comiso	Progettazione esecutiva completata																						
					a.1.5	Lotto n.4 . Dalla S.P. n.5 alla S.P. n.7	Are e di impianto acquisite al patrimonio dell'Ente																						
					a.1.6	Lotto n.5 - Dalla S.P. n.7 alla SS n.514 Ragusa - Catania	Progettazione in corso																						
					a.2	Collegamenti stradali con il Porto di Pozzallo	Potenziamento dei collegamenti stradali fra la autostrada Siracusa - Gela ed il porto di Pozzallo mediante l'ammodernamento del tracciato stradale della S.P. 46 Ispica - Pozzallo.									Procedura espropriativa in corso	10	S/N		N	Bando di gara	SALVATORE DIPASQUALE Costantino Puglisi Giovanna Firrincieli							
					10	04	a.3									Strategico	Azioni ed interventi diretti - interventi puntuali in ambito naturalistico extraurbano - Studi di fattibilità, progettazione, direzione lavori (Interventi inseriti o da inserire nel programma triennale delle OO.PP.)	a.3.1	Interventi prioritari per la realizzazione di un sistema integrato di itinerari e percorsi attrezzati per la fruizione turistica dei beni culturali, naturali ed ambientali della Provincia. (Comprensori di Cava d'Ispica e Riquilificazione territoriale per la fruizione del comprensorio costiero di Punta Pisciotto - ex Fornace Penna, ricadente nei comuni di Modica e Scicli, con la formazione di un sistema di mobilità a Ri-funzionalizzazione ad uso turistico ricreativo del tracciato della ex ferrovia secondaria Ragusa - Siracusa - Vizzini	Azioni in corso in attesa di finanziamento	8	Sviluppo progettazione definitiva	Km	10	12	10	SALVATORE DISTEFANO Antonio Diquattro		
																		a.3.2	Tratto Chiaramonte - Monterosso										
																		a.3.3	Tratto Monterosso - Giarratana										
																		a.3.4	Azione integrata di valorizzazione della vallata del Fiume Irmínio per finalità turistico-ricreative. Redazione degli studi e delle analisi iniziali e avvio delle fasi di progettazione										
																		a.3.5	Creazione di una pista ciclo-turistica e pedonale circum-lacuale finalizzata a favorire la fruizione turistica e ricreativa del bacino di Santa Rosalia										
																		a.3.6	Interventi finalizzati alla fruizione del percorso di visita della collina di San Matteo, di concerto con il Comune di Scicli -										
																		a.4.1	Formazione di un sistema di itinerari ciclistici a valenza turistico-ricreativa attraverso la ri-qualificazione di alcuni tratti della viabilità minore e dei manufatti interferiti, con particolare riguardo alle casette cantoniere provinciali										Progetto preliminare

SETTORE 9° Pianificazione del Territorio e Infrastrutture										Dirigente: Ing. Vincenzo Corallo						
Missione	Programma	Codice obiettivo	Categoria obiettivo	Descrizione Obiettivo (Performance)	Codice attività	Azioni/Attività (PDO)	Stato di attuazione al 31/12/2015	Peso proposto	Indicatore	U.M.	Valore anno 2014	2015 parametro raggiunto	Target atteso	Risorsa umana		Carta dei Servizi e degli standard di qualità (SI/NO)
													2015	Cognome e nome		
10	04	a.4	Strategico	ambito extra-urbano per favorire la fruizione alternativa non motorizzata. - Studi di fattibilità, progettazione, direzione lavori (Interventi inseriti o da inserire nel programma triennale delle OO.PP.)	a.4.2	Riorganizzazione della mobilità litoranea e delle connesse dotazioni infrastrutturali per la fruizione della costa nel tratto Pozzallo - S. Maria del Focallo - Maiza in Provincia di Ragusa	Studio di fattibilità	Obiettivo strategico	Sviluppo progettazione definitiva	Km	-	22	10	SALVATORE DISTEFANO Antonio Diquatiro		
		a.4.3		Ri-funionalizzazione della ex-strada provinciale n.17 da Vittoria a Scoglitti, con la formazione di fasce complanari ciclabili per favorire la percorribilità in ambito locale, turistico e ricreativo.- Predisposizione degli elaborati progettuali (Atto di intesa con il Comune di Vittoria).-		In fase di definizione con il partner (Comune di Vittoria)										
01	08	a.5	Strategico	Implementazione servizi di rete per favorire procedure di evidenza e trasparenza	a.5.1	Sviluppo e attuazione del software per la gestione dell'Albo fornitori per la acquisizione di beni e servizi in attuazione del P.T.P.C	Concluso e in servizio	8	Sviluppo della misura	%	100%	100%	100%	GIUSEPPE CIANCIOLO Salvatore Schinà Marcello Dipasquale Marco Battaglia		
01	08	a.6	Strategico	Infrastruttura informatica - Miglioramento dei livelli di sicurezza	a.6.1	Progetto "Airbag" - Studio di fattibilità ed implementazione di sistema di protezione dei dati e successivo ripristino delle funzionalità dei sistemi informatici a seguito di "disaster event" - (Art.650/bis del nuovo Codice A.D.) -	Studio di fattibilità implementato in relazione alla totale mancanza di risorse, per l'attivazione organica del progetto.L'Ufficio ha assicurato lo standard programmato con l'utilizzo delle dotazioni disponibili.(*)	8	Percentuale del giacimento replicato	%	100% (*)	20		GIUSEPPE CIANCIOLO Salvatore Schinà Marcello Dipasquale Marco Battaglia		
11	01	a.7	Strategico	Attività di programmazione finalizzata alla prevenzione dei rischi ed alla organizzazione delle attività di protezione civile in ambito sovra comunale.-	a.7.1	Raccolta ed elaborazione dei dati, aggiornamento e approvazione degli strumenti di pianificazione provinciale nel Settore di Protezione Civile e della prevenzione dei rischi, in interfaccia con gli altri Organismi istituzionali coinvolti nei rispettivi procedimenti.-	Il Piano Provinciale di Protezione Civile è stato approvato con Deliberazione del Commissario Straordinario con i poteri del Consiglio n.19 del 6 novembre 2015	10	Completamento dell'attività programmata	S/N	Redazione del P.P.P.C	S	Approvazione e del P.P.P.C.	PAOLO POLLICITA Marcello Drago Annamaria Dimartino Maria Concetta Minasola Sara Pollicita Luciano Biazzo Sebastiano Ciranna Salvatore Bruno Natalino Busà Graziella Laurino		
01	11	a.8	Strategico	Mappatura dei processi e restituzione delle informazioni relative alla trasparenza ed alla gestione del rischio corruzione	a.8.1 a.8.2	Adattamento e compilazione della tabella Master relativa a "Amministrazione Trasparente" secondo i requisiti di completezza, accessibilità e aggiornamento come da delibera CIVIT_50/2013. Attuazione misure del Piano triennale di prevenzione della Corruzione per gli adempimenti di competenza del Settore.-	L'attività programmata è stata completata entro i termini fissati dal Segretario Generale Le misure nonchè gli adempimenti P.T.P.C. sono state regolarmente attuate e reportate entro il 31/12/2015	8	Completamento della attività programmata	%	100	100	100	BIAGIA VACCARO Lina Giunta Gaetano Pittera Giuseppe Acquasana Alessandro Bellina Salvatore Iacono Elisa Cascone Margherita Cicero		
		b.1.1		Procedimenti istruttori ed autorizzatori per la erogazione in favore dei Comuni Montani delle risorse già assegnate ai sensi dell'art. 45 della L.R. 9/86.-		Procedimenti istruttori ed autorizzatori per la erogazione in favore dei Comuni Montani delle risorse già assegnate ai sensi dell'art. 45 della L.R. 9/86.-			Tempo medio							





SETTORE 9° Pianificazione del Territorio e Infrastrutture							P.E.G. n. 9			Dirigente: Ing. Vincenzo Corallo					
Missione	Programma	Codice obiettivo	Categoria obiettivo	Descrizione Obiettivo (Performance)	Codice attività	Azioni/Attività (PDO)	Stato di attuazione al 31/12/2015	Peso proposto	Indicatore	U.M.	Valore anno 2014	2015 parametro raggiunto	Target atteso		Carta dei Servizi e degli standard di qualità (SI/NO)
													2015	Cognome e nome	
08	01	d.1.	Extra performance	Monitoraggio, aggiornamento e attuazione del Piano Territoriale di cui all'art.12 della Legge regionale 03.06.1986, n.9.	d.1.2 d.1.3 d.1.4	Azioni propedeutiche: raccolta dei dati di base e avvio della concertazione con le istituzioni e con le rappresentanze istituzionali e socio-economiche del territorio Aggiornamento del piano territoriale provinciale e annessa procedura di Valutazione ambientale strategica Rilascio di pareri e provvedimenti in materia di conformità urbanistica e/o di coerenza con le previsioni del Piano territoriale	In attesa di definizione degli assetti istituzionali In attesa di definizione degli assetti istituzionali Pareri emessi entro gg 6							SALVATORE DISTEFANO Giuseppina Greco Antonio Diquattro	
08	01	d.2	Extra performance	Azioni, anche integrate, finalizzate alla organizzazione e alla promozione del territorio ibleo con prospettive di valorizzazione del patrimonio naturalistico, ambientale e storico-culturale, coerentemente con gli indirizzi definiti dal Piano Territoriale Provinciale	d.2.1 d.2.2 d.2.3 d.2.4 d.2.5 d.2.6	Attivazione del nuovo "Museo regionale delle miniere di asfalto di Castelluccio e della Taburna" - Attività di studio, progettazione e supporto (protocollo di intesa n.61048 del 17.11.2008) Forestazione Perimetrazione e sentieristica Restauro dell'immobile da destinare alla sede museale Ristrutturazione di un immobile da destinare a centro visita e casa forestale nella Riserva Naturale Pino d'Aleppo Altre azioni ed interventi a carattere sovracomunale per la valorizzazione del territorio provinciale, con particolare riguardo al sistema dei beni culturali e ambientali, in coerenza con le previsioni di organizzazione territoriale del P.T.P.- Procedimenti istruttori ed autorizzatori per la erogazione dei fondi ai soggetti beneficiari in conformità in attuazione dell'accordo interistituzionale di programma del 26.07.2006 Monitoraggio e controllo dello stato di attuazione del piano di utilizzo in conformità dell'accordo interistituzionale di programma del 26.07.2006	In attesa dei finanziamenti Lavori completati In attesa dei finanziamenti In attesa dei finanziamenti per mancanza di reperimento delle risorse necessarie i lavori non sono stati realizzati coerentemente con le disponibilità finanziarie si avvia la programmazione delle azioni indicate							SALVATORE DISTEFANO Giuseppina Greco Antonio Diquattro	
18	01	d.3	Extra performance	Organizzazione e gestione delle procedure per l'utilizzo da parte della Provincia Regionale delle risorse provenienti dai saldi di liquidazione degli enti regionali dismessi (c.d. fondi ex Insicern), in	d.3.1 d.3.2	Procedimenti istruttori ed autorizzatori per la erogazione dei fondi ai soggetti beneficiari in conformità in attuazione dell'accordo interistituzionale di programma del 26.07.2006 Monitoraggio e controllo dello stato di attuazione del piano di utilizzo in conformità dell'accordo interistituzionale di programma del 26.07.2006	Provvedimenti emessi entro 6 gg Fatto nei tempi previsti							SALVATORE DISTEFANO Giuseppina Greco Antonio Diquattro	
09	07	d.4	performance	Promozione e sostegno al territorio della ex comunità montana iblea in attuazione all'art. 45	d.4.1 d.4.2	Attività tecnico-amministrative per la organizzazione e la gestione della Assemblée consultiva dei Comuni Montani.- Procedimento partecipativo per la predisposizione del programma di utilizzo delle risorse finanziarie stanziante in favore delle aree montane.-	Regolarmente eseguite Regolarmente eseguite							SALVATORE DISTEFANO Giuseppina Greco Antonio Diquattro	





SETTORE 9° Pianificazione del Territorio e Infrastrutture										P.E.G. n. 9			Dirigente: Ing. Vincenzo Corallo								
Missione	Programma	Codice obiettivo	Categoria obiettivo	Descrizione Obiettivo (Performance)	Codice attività	Azioni/Attività (PDO)	Stato di attuazione al 31/12/2015	Peso proposto	Indicatore	U.M.	Valore anno 2014	2015 parametro raggiunto	Target atteso		Carta dei Servizi e degli standard di qualità (SI/NO)						
													Cognome e nome	2015							
01	08	d.12	Extra performance	Altre azioni di implementazione servizi di rete intranet rivolte all'utenza interna	d.11.3 d.12.1 d.12.2 d.12.3	Implementazione area di scambio per megadati esterni, con link ad accesso controllato sulla home page del sito istituzionale. - Azione di mantenimento	mantenimento eseguito e costatnte														
						Estensione del progetto "Stargate" finalizzato alla istituzione di un portale intranet, da migrare successivamente in area internet, per la consultazione e gestione delle informazioni a valenza individuale (gestione ferie, riepilogo	impossibile avviarla data la strutturale mancanza di fondi assegnati														
						Progetto "Free" finalizzato a diffondere l'uso di software esenti da licenza d'uso sia nell'impiego dal lato "client" (piattforme di produttività office-like) che lato server. -	nelle acquisizioni seguite dai Servizi Informatici s'è impiegato il software di produttività libero														
						Mantenimento ed ampliamento Progetto T.I.V.O.L.I. (TI Vedo On Line) per la implementazione dei servizi di "Web conference", con ipotesi di estensione alla sala conferenze del plesso di Via G. Di Vittorio e eventuale noleggino esterno.-	sistema in esercizio e già impiegato sia da soggetti interni che esterni su autorizzazione dell'amministrazione														GIUSEPPE CIANCIOLO Salvatore Schinà Marcello Dipasquale Marco Battaglia
01	08	d.13	Extra performance	Infrastruttura Informatica - Mantenimento e potenziamento delle dotazioni	d.13.1	Hardware/Software - Manutenzione e gestione del sistema informatico di rete	assicurato nei limiti della carenza strutturale di fondi assegnati									GIUSEPPE CIANCIOLO Salvatore Schinà Marcello Dipasquale Marco Battaglia					
						Formazione, aggiornamento ed attuazione del Piano di informatizzazione delle procedure per la presentazione di istanze, dichiarazioni e segnalazioni on-line per le finalità di cui all'art. 24, comma 3-bis, del d. leg.vo 24 giugno 2014, n.90, convertito con legge 11 agosto 2014, n.144.-	piano dell'informatizzazione approvato con deliberazione nr. 39 del 02/04/2015														GIUSEPPE CIANCIOLO Salvatore Schinà Marcello Dipasquale Marco Battaglia
01	08	d.14	Extra performance	Formazione iniziale ed accompagnamento del personale nell'utilizzo dei sistemi software di rete	d.14.1 d.14.2	Formazione a tutto il personale dell'Ente per l'impiego di nuovi software e/o tecnologie (PEC, Firma digitale, etc)	continuativamente assicurato e raggiunto tutti gli interessati														
						Implementazione generale degli ambiti e sub-ambiti del SIT in ambiente GIS, costruzione ed organizzazione dei metadati, strutturazione delle informazioni disponibili in formati compatibili con il SIT Regionale ed implementazione dell'interfaccia di accesso utente in rete locale	Attività regolarmente svolta														
01	08	d.15	Extra performance	Implementazione in ambiente GIS delle banche dati del Sistema Informativo Territoriale istituito presso l'Ufficio di Piano.-	d.15.1 d.15.2	Implementazione dell'interfaccia di accesso utente in ambito WEB GIS, mediante link al sito denominato "IL SISTEMA IBLEO" dedicato alla pubblicazione dei dati territoriali di base, dei dati territoriali	Attività regolarmente svolta														
																			GIUSEPPE CIANCIOLO Salvatore Schinà Marcello Dipasquale Marco Battaglia		





SETTORE 9° Pianificazione del Territorio e Infrastrutture						P.E.G. n. 9				Dirigente: Ing. Vincenzo Corallo					
Missione	Programma	Codice obiettivo	Categoria obiettivo	Descrizione Obiettivo (Performance)	Codice attività	Azioni/Attività (PDO)	Stato di attuazione al 31/12/2015	Peso proposto	Indicatore	U.M.	Valore anno 2014	2015 parametro raggiunto	Target atteso 2015	Rosorse umane Cognome e nome	Carta dei Servizi e degli standard di qualità (SI/NO)
				altri soggetti	d.20.3	Attività di monitoraggio finalizzati alla stima di specie dannose per gli ecosistemi protetti e alla individuazione delle possibili iniziative di limitazione.-	Effettuate stime sulle popolazione basandosi su osservazioni del personale di vigilanza								
					d.20.4	Interventi di riduzione in pristino di opere ed i manufatti delle opere oggetto di provvedimento esecutivo di rimozione, rientranti nelle competenze istituzionali	Effettuati controlli relativi alle riduzioni in pristino								
					d.21.1	Procedimenti di approvazione dei Piani di sistemazione delle aree di riserva integrale (zona A) già predisposti dall'Ente Gestore.-	Sollecitata approvazione da parte della Regione								
09	05	d.21	Extra performance	Riserve naturali - Azioni e programmi finalizzati alla organizzazione territoriale delle riserve affidate in gestione alla Provincia regionale	d.21.2	Supporto alla redazione dei piani di utilizzo delle aree di protezione (zona B) da parte dei Comuni territorialmente interessati.-	Sollecito ai Comuni per la redazione							MARIA CAROLINA DI MAIO Roberto Cundari Maria Grazia Vindigni Giuseppe Antoci N. 12 Operatori di sorveglianza Gianni Montevergine	
					d.21.3	Procedimenti di competenza della Provincia regionale in attuazione delle previsioni dei Piani di Gestione Vallata del fiume Ippari (Pineta di Vittoria) e Residui dunali della Sicilia S.Orientale	Verificate le incidenze delle varie attività in attuazione dei PdG								
					d.22.1	Organizzazione e gestione della Segreteria del Consiglio Provinciale Scientifico istituito per le finalità di cui all'art.31-bis della Legge regionale 06.05.1981, n.98 - "Parchi e riserve regionali" e ss. mm. ed ii.: organizzazione e partecipazione alle sedute, istruttoria preliminare delle pratiche, redazione verbale riunioni, provvedimenti di impegno e liquidazione somme per gettoni di presenza e trattamento di missione, e procedure amministrative annesse.-	Predisposti pagamenti 2014 e organizzate riunioni 2015								
					d.22.2	Procedimenti tecnico-amministrativi connessi alle possibili forme di sostegno compensativo per le diminuzioni di reddito, in conformità alle norme istitutive e regolamentari e ai Regolamenti vigenti all'interno dell'Ente.-	Nessuna richiesta pervenuta								
09	05	d.22	Extra performance	Riserve naturali - Azioni e procedimenti per il conseguimento degli obiettivi istituiti di salvaguardia e di valorizzazione del patrimonio naturalistico ambientale protetto	d.22.3	Procedimenti tecnico-istruttori per le attività di competenza del Settore nell'ambito delle procedure di Valutazione di Incidenza di cui al D.P.R. 08.09.1997, n.357, e ss. mm. ed ii.; "Regolamento recante attuazione della direttiva 92/43/CEE relativa alla conservazione degli habitat naturali e seminaturali, nonché della flora e della fauna selvatiche", e ss. mm. ed ii., con specifico riferimento ai siti interferenti con le Riserve Naturali -	Rilasciati pareri su progetti ricadenti nelle riserve naturali							MARIA CAROLINA DI MAIO Roberto Cundari Maria Grazia Vindigni Giuseppe Antoci N. 12 Operatori di sorveglianza Gianni Montevergine	

SETTORE 9° Pianificazione del Territorio e Infrastrutture						P.E.G. n. 9				Dirigente: Ing. Vincenzo Corallo					
Missione	Programma	Codice obiettivo	Categoria obiettivo	Descrizione Obiettivo (Performance)	Codice attività	Azioni/Attività (PDO)	Stato di attuazione al 31/12/2015	Peso proposto	Indicatore	U.M.	Valore anno 2014	2015 parametro raggiunto	Target atteso		Carta dei Servizi e degli standard di qualità (SI/NO)
													2015	Cognome e nome	
					d.22.4	Procedimenti tecnico-istruttori per le attività di competenza del Settore nell'ambito delle procedure di Valutazione di Impatto Ambientale di cui Decreto Legislativo 03.04.2006, n.152, recante "Norme in materia ambientale" (CODICE DELL'AMBIENTE), e ss. mm. e ll.:-	Rilasciati pareri su VIA e VAS								
					d.23.1	Studi, indagini ed iniziative varie finalizzate alla istituzione di nuove aree protette, con particolare riferimento a nuovi ai siti SIC – ZPS e/o Riserve naturali regionali, e dei	Attività di collaborazione su richiesta ARTA								
					d.23.2	Supporto al procedimento partecipativo interistituzionale per la creazione del nuovo Parco Nazionale degli Iblei istituito ai sensi dell'art.26 della Legge 29.11.2007, n.222.	Inviata al Ministero dell'Ambiente nuova perimetrazione proposta dal Comune di Ragusa								
09	05	d.23	Extra performance	Riserve Naturali - Azioni finalizzate alla salvaguardia ed alla valorizzazione del Patrimonio naturalistico-ambientale del territorio provinciale con particolare riferimento alle Riserve Naturali affidate in gestione alla Provincia regionale ed alle aree oggetto di salvaguardia istituzionale.	d.23.3	Creazione e diffusione di supporti mediiali divulgativi finalizzati a favorire la conoscenza del patrimonio naturalistico-ambientale del territorio provinciale, con particolare riferimento alle Riserve Naturali affidate in gestione alla Provincia regionale ed alle aree oggetto di salvaguardia istituzionale.-	Diffusione materiale divulgativi ai fruitori riserve								MARIA CAROLINA DI MAIO Roberto Cundari Maria Grazia Vindigni Giuseppe Antoci N.12 Operatori di sorveglianza Gianni Montevergine
					d.23.4	Organizzazione di meetings, incontri, seminari, ed altri eventi di comunicazione finalizzati a favorire la conoscenza e le prospettive di valorizzazione del patrimonio naturalistico-ambientale della territorio provinciale, con particolare riferimento alle Riserve Naturali affidate in gestione alla Provincia regionale ed alle aree oggetto di salvaguardia istituzionale.-	Partecipazione a seminari ed incontri non organizzati dall'Amministrazione. Tutoraggio e stage, tirocini e tesi per conto dell'Amministrazione								
					d.24.1	Organizzazione e gestione delle attività di Segreteria del settore per l'espletamento delle attività tecnico-amministrative di	L'obiettivo è stato pienamente raggiunto								
					d.24.2	Telefonia mobile	Attività interamente gestita relativamente a tutti i Servizi sotto-rapportati								
					d.24.2.1	Servizi di programmazione territoriale e Infrastrutture									
					d.24.2.2	Servizi Riserve Naturali									
					d.24.2.3	Servizi di Protezione Civile									
					d.24.2.4	Servizi di informatizzazione									
					d.24.3	Acquisizione materiali di cancelleria, dotazioni strumentali di ordinario uso e consumo, e simili.	Nei limiti dei fondi assegnati, si è proceduto ad acquisire il materiale a latere indicato, relativo ai Servizi sotto-elencati								
					d.24.3.1	Acquisizione di attrezzature e supporti hardware e/o software di ordinario uso e									
					d.24.3.2	Servizi di programmazione territoriale e Infrastrutture									
					d.24.3.3	Servizi Riserve Naturali									
01	11	d.24	Extra performance	Attività di supporto - Assicurare con efficienza ed efficacia la gestione dei servizi di Segreteria generale ed il mantenimento delle ordinarie dotazioni per l'attività dell'ufficio		Servizi di programmazione territoriale e Infrastrutture									BIAGIA VACCARO Lina Giunta Gaelano Pittera Giuseppe Acquasana Alessandro Bellina Salvatore Iacono Elisa Cascone Margherita Cicero



SETTORE 9° Pianificazione del Territorio e Infrastrutture						P.E.G. n. 9			Dirigente: Ing. Vincenzo Corallo						
Missione	Programma	Codice obiettivo	Categoria obiettivo	Descrizione Obiettivo (Performance)	Codice attività	Azioni/Attività (PDO)	Stato di attuazione al 31/12/2015	Peso proposto	Indicatore	U.M.	Valore anno 2014	2015 parametro raggiunto	Target atteso 2015	Rosore umane Cognome e nome	Carta dei Servizi e degli standard di qualità (SI/NO)
					d.24.3.4	Servizi di informatizzazione	La mancanza di fondi non ha consentito la partecipazione a seminari, convegni e simili. Tuttavia l'obiettivo è stato raggiunto, in quanto il personale del Settore ha partecipato con assoluta dedizione al Corso E-learning in materia di P.T.P.C., i Referenti del Settore hanno partecipato con interesse ai vari incontri programmati dal Segretario Generale in materia di P.T.P.C., i Responsabili di Servizio per quanto di rispettiva competenza hanno partecipato al Corso di formazione in materia di Split Payment organizzato dal Settore 3 ed ancora i Referenti del Settore hanno partecipato al Corso di formazione organizzato dal Comune di Ragusa in data 22/12/2015 in materia di P.T.P.C.								
01	11	d.25	Extra performance	Attività di supporto - Assicurare con efficienza ed efficacia la partecipazione alle attività di interesse istituzionale presso altre sedi, l'aggiornamento e la formazione del personale	d.25.1	Partecipazione a corsi di aggiornamento e formazione, seminari, convegni e simili, per le finalità connesse alla attività istituzionale del settore								BIAGIA VACCARO Lina Giunta Gaetano Pittera Giuseppe Acquasana Alessandro Bellina Salvatore Iacono Elisa Cascone Margherita Cicero	
					d.25.1.1	Servizi di programmazione territoriale e Infrastrutture	Nei limiti delle esigenze di attuazione del programma afferente lavori relativi ai Servizi sotto-elencati, si è proceduto alle trasferite c/o altri soggetti e/o partner istituzionali								
					d.25.1.2	Servizi Riserve Naturali									
					d.25.1.3	Servizi di Protezione Civile									
					d.25.1.4	Servizi di informatizzazione									
					d.25.2	Trasferite presso altri soggetti e/o partner istituzionali per finalità connesse alla attuazione del programma - Trasferite connesse alle attività di aggiornamento e alla formazione del personale del Settore									
					d.25.2.1	Servizi di programmazione territoriale e Infrastrutture									
					d.25.2.2	Servizi Riserve Naturali									
					d.25.2.3	Servizi di Protezione Civile									
					d.25.2.4	Servizi di informatizzazione									
			ance	Attività di supporto -	d.26.1	Organizzazione e gestione di stage formativi post-universitari nel settore della pianificazione territoriale e della gestione di	La mancanza di fondi non ha consentito l'organizzazione e la gestione di stage							BIAGIA VACCARO Lina Giunta	

SETTORE 9° Pianificazione del Territorio e Infrastrutture										P.E.G. n. 9				Dirigente: Ing. Vincenzo Corallo			
Missione	Programma	Codice obiettivo	Categoria obiettivo	Descrizione Obiettivo (Performance)	Codice attività	Azioni/Attività (PDO)	Stato di attuazione al 31/12/2015	Peso proposto	Indicatore	U.M.	Valore anno 2014	2015 parametro raggiunto	Target atteso 2015	Risorse umane Cognome e nome	Carta dei Servizi e degli standard di qualità (SI/NO)		
01	11	d.26	Extra perform	Azioni ed iniziative a carattere generale inerenti l'attività del Settore	d.26.2	Organizzazione e gestione di attività sostegno, divulgative e/o partecipative, anche a carattere intersettoriale, nel settore della pianificazione territoriale ovvero finalizzate alla ottimizzazione delle dotazioni infrastrutturali -	La mancanza di fondi non ha consentito l'organizzazione e la gestione di attività sostegno divulgative e/o partecipative							Gaetano Pittera Giuseppe Acquasana Alessandro Bellina Salvatore Iacono Elsa Cascone Margherita Cicero			









SETTORE 10° Geologia e Tutela Ambientale						Dirigente: Geol. Salvatore Buonmestieri										
Missione	Programma	Codice Obiettivo	Categoria Obiettivo	Descrizione Obiettivo (Performance)	Codice Attività	Azioni/Attività (PDO)	Stato di attuazione al 31/12/2015	Peso proposto	Indicatore	U.M.	Valore anno 2014	Specificare parametro raggiunto 2015	Target Atteso 2015	Risorse umane		Carta dei Servizi e degli standard di qualità (SI/NO)
														Cognome e nome		
				di competenza provinciale.	a.06.3	Manutenzione straordinaria ed ordinaria con personale interno del settore ovvero con ditte esterne sia di isole spartitraffico in prossimità di incroci della rete stradale provinciale sia di zone a verde nell'ambito del patrimonio edilizio provinciale.	La manutenzione delle isole spartitraffico e delle zone a verde nell'ambito del patrimonio edilizio provinciale è stata eseguita con personale interno del settore per mq. 51.888 circa, e con ditta esterna per mq. 22.882 circa, individuata con apposita gara.								SIG. A.Acanfora sig. S.Acanfora	
					a.06.4	Realizzazione gestione e aggiornamento delle cartografie relative alle isole spartitraffico	E' stata aggiornata la cartografia relativa alle isole spartitraffico									
					a.06.5	Manutenzione delle isole spartitraffico mediante sponsorizzazione a soggetti esterni privati	E' stata affidata la manutenzione di tre isole spartitraffico mediante sponsorizzazione a soggetti esterni privati									
					a.06.6	Manutenzione ordinaria e straordinaria di attrezzature e varie	Sono state oggetto di manutenzione ordinaria e straordinaria le attrezzature e/o macchinari dedicati.									
					a.06.7	Rimborso spese personale e attività formative per il personale afferente il servizio	Gestione missioni e relativi rimborsi spese									
					a.06.8	Telefonia Mobile	In atto gestite da altro settore									
					a.06.9	Cancelleria e varie	Acquisizione di materiale di cancelleria									
					b.01.1	Attività inerente l'istruttoria tecnico-amministrativa per rilascio di pareri di natura geologica, nonché per il rilascio di pareri relativi alle procedure di V.A.S., V.I.A. e A.I.A. di cui al D.Lgs. n. 152/2006 e ss.mm.ii.	Sono stati complessivamente istruiti 60 procedimenti, avviati su istanza da parte dell'Autorità Competente in materia ambientale, di cui 51 procedure di V.A.S. ed assoggettabilità a V.A.S., 7 procedure A.I.A.e 2 procedura V.I.A.. Di questi ne sono stati già conclusi 56, mentre i restanti stanno seguendo il normale iter istruttorio.									
09	02	b.01	Efficacia	Rilascio Pareri di competenza relativi alle procedure di Valutazione di Impatto Ambientale (V.I.A.), Valutazione Ambientale Strategica (V.A.S.) e Autorizzazione Integrata Ambientale (A.I.A)	b.01.2	Partecipazione alle riunioni della Conferenza di Servizi convocate dall'Autorità Competente. Acquisizione dei pareri tecnico-ambientali dell'Ente	Nell'ambito dell'istruttoria di alcuni procedimenti ambientali è stata assicurata la partecipazione a varie Conferenze dei Servizi convocate dai diversi Dipartimenti Regionali ambientali, presso le rispettive sedi a Palermo. Si è inoltre proceduto a coinvolgere, per tutti i procedimenti avviati, i vari servizi tecnici e ambientali dell'Ente con l'acquisizione dei relativi pareri di competenza.		Provvedimenti emessi / provvedimenti richiesti	%	100	100	100		dott. G. Alessandro dott. G. Biondi dott. M.Sipione (endoprocedimento) dott. A.Cataudella (endoprocedimento)	NO























SETTORE 10° Geologia e Tutela Ambientale							Dirigente: Geol. Salvatore Buonmestieri									
Missione	Programma	Codice Obiettivo	Categoria Obiettivo	Descrizione Obiettivo (Performance)	Codice Attività	Azioni/Attività (PDO)	Stato di attuazione al 31/12/2015	Peso proposto	P.E.G. 10	Indicatore	U.M.	Valore anno 2014	2015 Specificare parametro raggiunto	Target Atteso 2015	Risorse umane Cognome e nome	Carta dei Servizi e degli standard di qualità (SI/NO)
01	11	d.07	Extra performance	inerenti forniture e/o servizi di competenza del Settore	d.07.3	Supporto al dirigente per accertamenti dei residui attivi e passivi, per la redazione della Relazione sul Conto Consuntivo e relativi scostamenti, della Relazione previsionale e programmatica e del Prospetto Unico di Programmazione, nonché delle relative verifiche periodiche.	Supporto al Dirigente per adempimenti vari: riaccerta-mento residui attivi e passivi al 31/12/2014 e scostamenti. Riaccertamento straordinario dei residui. Relazione sul Conto Consuntivo 2014, Predisp-sizione R.P.P., Prospetto Obiettivi e piano perfor-mance. Compilazione di report controllo di gestione, nonché di tabelle consuntivo statistica.Relazione sulle misure di contenimento spese di funzionamento Piano Triennale di Razionalizzazione delle spese. Etc		Rispetto dei tempi di liquidazione	SI/NO	SI	SI	SI	SI	dott. G. Alessandro sig.ra E.Massari sig.A.Agosta	NO
					d.07.4	Telefonia mobile per attività inerente servizio difesa del suolo	In effetti gestita da altro settore									
					d.07.5	Rimborso spese personale e attività formativa per il personale afferente il servizio difesa del suolo	Gestione missioni e relativi rimborsi spese, anche per partecipazione corsi e seminari									
					d.07.6	Cancelleria e varie servizio difesa del suolo	Acquisizione di materiale di cancelleria									
09	01	d.08	Extra performance	Customer Satisfaction delle attività geognostica in sito e geotecnica di laboratorio	d.08.1	Esecuzione, a pagamento, di indagini geognostiche dirette ed indirette, nonché prove geotecniche di laboratorio su terre e rocce e rilievi di geologia marina, anche per conto Terzi (Pubblico e/o privati).	Effettuate n°4 indagini di Castomer Satisfaction a seguito di attività espletata per settori interni e committenti esterni.								dott. G. Biondi dott. E.P. Quaranta dott. G. Scaglione geom. B. Tummino sig.S. Acanfora sig. A. Acanfora sig.V. Solarino	SI
					d.08.2	Manutenzione ordinaria e straordinaria di attrezzature e apparecchiature dedicate	Effettuata manutenzione ordinaria sulle attrezzature geofisiche / geognostiche che necessitano in alcuni casi di sostituzione di parti meccaniche, di pacchi batterie e controlli presso le ditte costruttrici.		Grado di soddisfazione	N.	≥ 4.01	4,80	≥ 4.02			

SETTORE 10° Geologia e Tutela Ambientale										Dirigente: Geol. Salvatore Buonmestieri					
Missione	Programma	Codice Obiettivo	Categoria Obiettivo	Descrizione Obiettivo (Performance)	Codice Attività	Azioni/Attività (PDO)	Stato di attuazione al 31/12/2015	Peso proposto	Indicatore	U.M.	Valore anno 2014	2015 Specificare parametro raggiunto	Target Atteso	Risorse umane	Carta dei Servizi e degli standard di qualità (SI/NO)
													2015		

UFFICIO DI STAFF DEL GABINETTO DEL PRESIDENTE				Dirigente: Dott. Raffaele Falconieri				carta dei Servizi e degli standard di qualità (SI/NO)						
Missione	Programma	Codice Obiettivo	Categoria Obiettivo	Descrizione Obiettivo (Performance)	Codice Attività	Azioni/Attività (PDO)	P.E.G. 20	Indicatore	U.M.	Valore anno 2014	2015 Parametro raggiunto	Target 2015	Risorse umane	Cognome e nome
01	01	b.1	EFFICACIA	Assicurare in modo efficace lo svolgimento dei rapporti istituzionali con utenti interni ed esterni attraverso la calendarizzazione degli incontri	b.1.1	attività di supporto e collaborazione con il Presidente. coordinamento degli incontri istituzionali	Stato di attuazione al 31/12/2015	% copertura delle richieste			100	100	Molè, Sampieri, Raniolo	
01	01	b.1	EFFICACIA		b.1.2.	atti amministrativi relativi alla promozione del territorio	sono stati predisposti circa 100 atti amministrativi del commissario straordinario ed una esigua movimentazione di spese di rappresentanza				100	100	Boncoraglio, Furrinciel, Boccadi fuoco	
01	01	b.2	EFFICACIA	Efficacia nella diffusione delle attività dell'Ente e promozione del territorio	b.2.1	comunicati stampa, conferenze stampa ed attività mediatiche	sono stati predisposti n. 78 comunicati stampa ed allestimento di n. 6 conferenze stampa						Molè, Recca -	
01	01	b.2	EFFICACIA		b.2.2	gestione sito ist.le e socialnetwork ed atti amm.vi	è stato effettuato un aggiornamento quotidiano del sito ist.le e predisposto alcuni atti di liquidazione da impegni imputati nel bilancio 2014	pubblicazioni			100	100	Boncoraglio, Cifali	
01	11	a.1	strategico	verifica e mappatura dei processi e compilazione schede relative alla gestione del rischio corruzione	a.1.1	attività amministrative relative	sono state effettuate le verifiche e le mappature nei tempi e nei termini previsti	rispetto scadenze stabilite dal R.P.C. o CIVIT			100	100	Boncoraglio	
01	11	a.1	strategico	Adattamento e riempimento della tabella Master	a.1.2	attività amministrative relative	sono stati effettuati gli aggiornamenti nei tempi e nei termini previsti	aggiornamento scadenze			100	100	Boncoraglio	
01	11	a.1	strategico	Attuazione misure PTPC	a.1.3	attività amministrative relative	sono stati rispettati gli obiettivi PTPC	rispetto obiettivi PTPC			100	100	Boncoraglio	
01	01	d.1	extra performance	efficacia nell'attività di gestione e coordinamento dell'attività di rappresentanza dell'ente	D.1.1	attività compatibili alle risorse finanziarie previste	da quando l'ente è commissariato, non sono state predisposte attività in merito	elaborazione atti amministrativi			100	100	Furrinciel	



Ufficio di Staff del Segretario Generale							Dirigente: Dott. Ignazio Baglieri							
Missione	Programma	Codice Obiettivo	Categoria Obiettivo	Descrizione Obiettivo (Performance)	Codice Attività	Azioni	Report Attività svolta al 31.12.2015	Peso*	U.M. e Indicatore	U.M.	Parametro Raggiunto 2015	Target	Risorse umane	carta dei Servizi e degli standard di qualità (SI/NO)
												2015	Toro C. Patrizia Leggio Rosario Aquila Laura	
					a.2.1	Progettazione nuovo prospetto operativo di programmazione in vista dell'adozione del DUP	prospetto realizzato entro il 30.6.2015 ed utilizzato per la impostazione dei documenti propositivi dei dirigenti - vanno a tal fine richiamate le note prott. n. 17798 del 7.5.2015 e 24342 del 29.06.2015; Il prospetto è stato utilizzato dai dirigenti che hanno potuto, in relazione ai diversi obiettivi da realizzare, descrivere le azioni e indicare le risorse di personale necessarie. Tale indicazioni sono state poi riportate e inserite dall'unità programmazione nelle diverse missioni. del DUP. La proposta di Documento Unico di programmazione (D.U.P.) 2016-2018 da presentare all'Organo Assembleare è stata approvata con deliberazione con Deliberazione del Commissario Straordinario con i poteri della Giunta Provinciale n. 142 del 30.12.2015.		31/10/2015	SI/NO	31/10/2015			



Ufficio di Staff del Segretario Generale						Dirigente: Dott. Ignazio Baglieri									
Missione	Programma	Codice Obiettivo	Categoria Obiettivo	Descrizione Obiettivo (Performance)	Codice Attività	Azioni	Report Attività svolta al 31.12.2015	Peso*	P.E.G. 17	U.M. e Indicatore	U.M.	Parametro Raggiunto 2015	Target	Risorse umane	carta dei Servizi e degli standard di qualità (SI/NO)
													2015	Cognome e nome	
01	03	a.2	Obiettivo strategico	Programmazione pianificazione e controllo	a.2.3	<p>Redazione Piano della Performance:            predisposizione ed elaborazione documento.            Verifica delle performance attraverso il collegamento degli obiettivi operativi dei settori indicati nel P.D.O. agli obiettivi indicati nel PdP e nella relazione previsionale e programmatica</p>	<p>proposto il 16.7.2015 e approvato con deliberazione commissariale con i poteri della Giunta n. 77 del 16.7.2015</p>	NP	SI/NO	SI/NO	si/no	SI	SI	Toro C. Patrizia Leggio Rosario Aquila Laura	
						<p>Elaborazione Piano Dettagliato degli Obiettivi e coordinamento attività gestione P.E.G e P.D.O</p>	<p>all'art. 169 del TUEL dal DL 10 ottobre 2012 n. 174 convertito con modificazioni con la L. 7 dicembre 2012 n. 213, il Piano Esecutivo di Gestione è deliberato in coerenza con il Bilancio di Previsione e con la Relazione Previsionale e Programmatica e, per semplificare ulteriormente i processi di pianificazione gestionale dell'Ente, sono stati unificati nel PEG anche il piano</p>		Entro 30 gg dall'approvazione del Bilancio di Previsione Elaborazione della delibera di Giunta nel rispetto dei tempi compatibilmente e con la produzione da parte dei	si/no	SI	SI	Entro 22 gg dall'approvazione del Bilancio di Previsione	Toro C. Patrizia Leggio Rosario Aquila Laura	
					a.2.5	Redazione Relazione al Piano della Performance	Prov.to Commissario Registro generale n. 1264 del 8.06.2015.					SI	SI	Toro C. Patrizia Leggio Rosario Aquila Laura	Secondo il comma 3-bis introdotto all'art. 169 del TUEL dal DL 10 ottobre 2012

Ufficio di Staff del Segretario Generale						Dirigente: Dott. Ignazio Baglieri								
Missione	Programma	Codice Obiettivo	Categoria Obiettivo	Descrizione Obiettivo (Performance)	Codice Attività	Azioni	Report Attività svolta al 31.12.2015	Peso*	U.M. e Indicatore	U.M.	Parametro Raggiunto 2015	Target	Risorse umane	carta dei Servizi e degli standard di qualità (SI/NO)
						Controllo e coordinamento degli adempimenti normativi per l'attività di rendicontazione amministrativa Relazione della Giunta Provinciale sul Conto Consuntivo previa richiesta ai Responsabili dei Piani Esecutivi di Gestione (PEG)	Deliberata con atto del commissario con i poteri del C.P. n. 40/2015.		Compatibilità con la produzione da parte dei dirigenti dei documenti richiesti, approvazione con delibera del documento elaborato	si/no	SI	Entro 30 Aprile 2014 O altre scadenze fissate dalla legge	Toro C. Patrizia Leggio Rosario Aquila Laura	
					a.2.6	Controllo e coordinamento degli adempimenti normativi per l'attività di rendicontazione amministrativa . Predisposizione del documento per la verifica dello stato di attuazione dei programmi. Documento propedeutico al DUP	Richiesta prot. n. 38070 del 27 ottobre 2015 di verificare lo stato di attuazione dei programmi contenuti nei documenti di programmazione finanziaria . Predisposizione, redazione e documento con sottoscrizione al Commissario il 30.11.2015. Proposta redatta entro il 30.11.2015 e approvata con Deliberazione commissariale approvata con i poteri dell'Assemblea n. 22 del 30.11.2015 "Riconnessione sullo stato di attuazione dei programmi"		Compatibilità con la produzione da parte dei dirigenti dei documenti richiesti. Presentazione del Documento all'organo assembleare entro la data di adozione del DUP	si/no	SI	30 Novembre 2015	Toro C. Patrizia Leggio Rosario Aquila Laura	



Ufficio di Staff del Segretario Generale						Dirigente: Dott. Ignazio Baglieri								
Missione	Programma	Codice Obiettivo	Categoria Obiettivo	Descrizione Obiettivo (Performance)	Codice Attività	Azioni	Report Attività svolta al 31.12.2015	Peso*	U.M. e Indicatore	U.M.	Parametro Raggiunto 2015	Target	Risorse umane	carta dei Servizi e degli standard di qualità (SI/NO)
					a.2.8	Supporto normativo e metodologico al nucleo di valutazione e di controllo di gestione e strategico ivi comprese redazione schema di report per le valutazioni e il preventivo esame del nucleo di valutazione e del nucleo di controllo strategico	Realizzato: - n.attività effettuate: <b>14</b>		Numero attività (minimo) 11	n.		2015	Toro C. Patrizia DiRosa M. Concetta Leggio Rosario	
						Redazione del rapporto semestrale sintetico e statistico da cui emergano le risultanze del controllo amministrativo e che tenga conto anche delle azioni correttive eventualmente intraprese dai dirigenti,	Attività svolta e conclusa con nota Prot.n. 0030206 del 12/08/2015 avente ad oggetto: Art. 13 del regolamento per la disciplina dei controlli interni, risultati dei controlli. Rapporto sulle risultanze del controllo di regolarità amministrativa successivo 1° semestre 2015.	NP	SI/NO Entro 60 gg dalla scadenza del semestre	SI/NO		SI	Toro C. Patrizia Schembari Rosaria Di Rosa M. Concetta	
01	11	a.3	Obiettivo strategico	Controllo di regolarità amministrativo successivo.	a.3.2	Verifica esistenza elementi di forma dell'atto e del contratto e sua conformità a Statuto e Regolamenti e controllo per la corrispondenza con gli atti programmatori PEG/PDO	Attuato secondo la percentuale fissata: 100%		% Atti da estrarre dal regolamento controlli interni 100%	% Atti da estrarre prevista dal regolamento controlli interni 100%	100	100	Toro C. Patrizia Schembari Rosaria Di Rosa M. Concetta	
					a.4.1	Monitoraggio trimestrale delle spese del personale	Invio effettuato entro i termini : 4° trim. 2014: il 29.01.2015; 1° trimestre il .04.2015; 2° trim. il 23.07.2015; 3° trim. il 28.10.2015		100% Adempimenti nei termini previsti compatibilmente		100%	100%	Toro C. Patrizia Aquila Laura	
											100%	100%	Toro C. Patrizia Aquila Laura	

Ufficio di Staff del Segretario Generale						Dirigente: Dott. Ignazio Baglieri							
Missione	Programma	Codice Obiettivo	Categoria Obiettivo	Descrizione Obiettivo (Performance)	Codice Attività	Azioni	Report Attività svolta al 31.12.2015	P.E.G. 17		Risorse umane			
								Peso*	U.M. e Indicatore	U.M.	Parametro Raggiunto 2015	Target 2015	Cognome e nome
01	08	a.4	Obiettivo strategico	Mantenimento dei livelli di efficienza ed efficacia nelle rilevazioni ed elaborazioni statistiche svolte dalla Provincia, quale Ente appartenente al Sistema Statistico Nazionale, su coordinamento dell'Istat.	a.4.2	1. Elaborazione della relazione allegata al conto annuale delle spese del personale; 2. elaborazione del conto annuale delle spese del personale	1. scadenza il 20 maggio: inviata il 19 maggio ; 2. scadenza 1 giugno; procedimento concluso il 5 giugno in attesa dei dati pervenuti da altri settori	e con l'acquisizione dei dati necessari alla validazione		100%		Toro C. Patrizia Aquila Laura	
					a.4.3	Publicazione dei dati statistici e delle tavole create sulle "Pillole di Statistica".	Aggiornamento al 31.10.2015	100% aggiornamento		100%		Toro C. Patrizia Leggio Rosario Aquila Laura	
					a.4.4	Rilevazioni statistiche	1. Raccolta dati trasporti e viabilità, elaborazione e trasmissione dei modelli al Ministero delle Infrastrutture e dei Trasporti: scadenza 15 luglio 2015; procedimento concluso il 12 luglio 2015. 2. Indagine codice IST - 01181. Raccolta dati servizi sociali inviati il 21.07.2015. 3. OCSE/DAC - Memorandum sugli aiuti ai paesi in via di sviluppo: dati inviati il 24.02.2015. 4. Adempimenti annuali D. L.vo n. 322/89; invio questionario on line il 29.01.2015	100% Adempimenti nei termini previsti		100%		Toro C. Patrizia Aquila Laura	

Ufficio di Staff del Segretario Generale							Dirigente: Dott. Ignazio Baglieri					
Missione	Programma	Codice Obiettivo	Categoria Obiettivo	Descrizione Obiettivo (Performance)	Codice Attività	Azioni	Report Attività svolta al 31.12.2015	P.E.G. 17		Risorse umane		carta dei Servizi e degli standard di qualità (SI/NO)
								Peso*	U.M. e Indicatore	U.M.	Parametro Raggiunto 2015	
01	2	b.1	Obiettivo efficacia	Stipulazione dei contratti in modalità elettronica. Adempimenti concomitanti e susseguenti la stipulazione dei contratti in forma pubblica amministrativa con modalità elettronica	b.1.1	Stipulazione, gestione e registrazione dei contratti di appalto in modalità elettronica	100% dei contratti stipulati solo dal segretario comunale in forma pubblica amministrativa o scrittura privata autenticata	100%		100%	Schembari M. Rosaria Massari Salvatore Iemmolo Carmelo	
01	11	b.2	Obiettivo efficacia	Controllo e coordinamento degli adempimenti normativi relativi alla Privacy	b.2.1	Coordinamento degli adempimenti al D.P.S. nei vari settori dell'Ente. Richiesta di adozione determina ai vari settori dell'ente che comproui l'avvenuto adeguamento ed ottemperanza alle prescrizioni dettate dal D.L.gs. 196/2003 per l'anno 2013. A termine del processo viene adottata una determina unica dove risulta anche il nominativo dell' Amministratore di sistema nominato con determinazione commissariale	Richieste ai settori, recepimento determinazioni e successiva predisposizione della determinazione dell'ente.L'attività è stata svolta e si è conclusa con l'adozione della determinazione RG n. 757/2015 del 31.03.2015.	15/04/2015	si/no	SI	15/04/15	Toro C. Patrizia Leggio Rosario Aquila Laura



Ufficio di Staff del Segretario Generale						Dirigente: Dott. Ignazio Baglieri								
Missione	Programma	Codice Obiettivo	Categoria Obiettivo	Descrizione Obiettivo (Performance)	Codice Attività	Azioni	Report Attività svolta al 31.12.2015	Peso*	U.M. e Indicatore	U.M.	Parametro Raggiunto 2015	Target	Risorse umane	carta dei Servizi e degli standard di qualità (SI/NO)
				Uffici e di segreteria		<p>aggiornamento, partecipazione a corsi di aggiornamento e formazione, seminari, convegni e simili, per finalità connesse alle attività istituzionali dell'Ente</p> <p>per responsabilità di revisione, da organi o soggetti interni o esterni. Adempimenti connessi all'organo di revisione: realizzato puntualmente secondo la ciclicità delle fatturazioni. Aggiornamento, partecipazione a corsi di aggiornamento e formazione, seminari, convegni e simili, per finalità connesse alle attività istituzionali dell'Ente: realizzato nei limiti delle risorse finanziarie favorendo la partecipazione anche a corsi svolti in in house (anticorruzione, armonizzazione contabile) ed all'esterno per il conto annuale.</p>						2015	Patrizia Leggio Rosario Aquila Laura	
			c.1.3	Procedimenti istruttori per le richieste avanzate dai vari settori dell'Ente			Attività svolta mediamente con tempi di assolvimento inferiore a 15 giorni		gg. 20 Tempo medio di elaborazione della risposta dalla data di ricezione della richieste allo Staff con richiesta da assolvere nella piena disponibilità dell'ufficio	gg.	20	20		





Esercizio: 2015

**RIACCERTAMENTO RESIDUI ATTIVI**

**Classificazione 1.01.0010 - Capitolo: 10**

MOVIMENTO	ESTREMI	IMPORTO A INIZIO ANNO	INCASSI	MAGGIORI ACCERTAMENTI O INSUSSISTENZE	RESIDUO DA CONSERVARE
Anno: 2008					
2008 / 2863	Provvedimento DDD / 2010 / 8 RUOLO 3610/08 - CONCESSIONE DI SIRACUSA	77.782,00	0,00	0,00	77.782,00
Totale Anno: 2008		<b>77.782,00</b>	<b>0,00</b>	<b>0,00</b>	<b>77.782,00</b>
<b>Totale Classificazione</b>	<b>1.01.0010 - Capitolo: 10</b>	<b>77.782,00</b>	<b>0,00</b>	<b>0,00</b>	<b>77.782,00</b>



# L.C.C. di Ragusa già Prov.Reg.le di Ragusa

Esercizio: 2015

## RIACCERTAMENTO RESIDUI ATTIVI

### Classificazione 1.01.0012 - Capitolo: 12

MOVIMENTO	ESTREMI	IMPORTO A INIZIO ANNO	INCASSI	MAGGIORI ACCERTAMENTI O INSUSSISTENZE	RESIDUO DA CONSERVARE
Anno: 2008					
2008 / 1520	Provvedimento DDD / 2008 / 10 IPT AL PUBBLICO REGISTRO AUTOMOBILISTICO CONCESSIONE RAGUSA RUOLO 1139/08	4.541,68	0,00	0,00	4.541,68
2008 / 1521	Provvedimento DDD / 2008 / 10 IPT AL PUBBLICO REGISTRO AUTOMOBILISTICO CONCESSIONE SIRACUSA - RUOLO 1651/08	209,00	0,00	0,00	209,00
2008 / 2739	Provvedimento DDD / 2008 / 10 RUOLO 2606/08 - CONCESSIONE DI RAGUSA	574,00	480,83	0,00	93,17
2008 / 2821	Provvedimento DDD / 2008 / 10 RUOLO 4261/08 - CONCESSIONE PERUGIA	653,00	0,00	0,00	653,00
2008 / 2822	Provvedimento DDD / 2008 / 10 RUOLO 2309/08 - CONCESSIONE CALTANISSET-TA	549,00	0,00	0,00	549,00
2008 / 2823	Provvedimento DDD / 2008 / 10 RUOLO 5080/08 - CONCESSIONE CATANIA	578,00	0,00	0,00	578,00
2008 / 2824	Provvedimento DDD / 2008 / 10 RUOLO 2056/08 - CONCESSIONE RAGUSA	6.657,98	0,00	0,00	6.657,98
2008 / 2825	Provvedimento DDD / 2008 / 10 RUOLO 2846/08 - CONCESSIONE SIRACUSA	1.410,00	0,00	0,00	1.410,00
Totale Anno: 2008		<b>15.172,66</b>	<b>480,83</b>	<b>0,00</b>	<b>14.691,83</b>
Anno: 2009					
2009 / 1453	Provvedimento DDD / 2009 / 10 RUOLO 2327/09 - CONCESSIONE CALTANISSET-TA - BOLLETTA BANCO SICILIA	573,00	0,00	0,00	573,00





Esercizio: 2015

**RIACCERTAMENTO RESIDUI ATTIVI**

**Classificazione 1.01.0012 - Capitolo: 12**

MOVIMENTO	ESTREMI	IMPORTO A INIZIO ANNO	INCASSI	MAGGIORI ACCERTAMENTI O INSUSSISTENZE	RESIDUO DA CONSERVARE
Anno: 2009					
2009 / 1454	Provvedimento DDD / 2009 / 10 RUOLO 2179/09 - CONCESSIONE DI RAGUSA BOLLETTA BANCO DI SICILIA	5.345,00	0,00	0,00	5.345,00
Totale Anno: 2009		<b>5.918,00</b>	<b>0,00</b>	<b>0,00</b>	<b>5.918,00</b>
Anno: 2010					
2010 / 1235	Provvedimento DDD / 2010 / 10 RUOLO 3784/10 - CONCESSIONE DI ANCONA	415,00	0,00	0,00	415,00
2010 / 1236	Provvedimento DDD / 2010 / 10 RUOLO 2337/10 - CONCESSIONE DI RAGUSA	10.152,02	0,00	0,00	10.152,02
Totale Anno: 2010		<b>10.567,02</b>	<b>0,00</b>	<b>0,00</b>	<b>10.567,02</b>
Anno: 2011					
2011 / 828	Provvedimento DDD / 2011 / 10 RUOLO 4204/11 - CONCESSIONE DI MESSINA	231,00	0,00	0,00	231,00
2011 / 829	Provvedimento DDD / 2011 / 10 RUOLO 2378/11 - CONCESSIONE DI RAGUSA	4.900,00	0,00	0,00	4.900,00
2011 / 830	Provvedimento DDD / 2011 / 10 RUOLO 3320/11 - CONCESSIONE DI SIRACUSA	462,00	0,00	0,00	462,00
Totale Anno: 2011		<b>5.593,00</b>	<b>0,00</b>	<b>0,00</b>	<b>5.593,00</b>
Anno: 2012					
2012 / 1173	Provvedimento DDD / 2012 / 10 RUOLO 2547/12 - CONCESSIONE DI RAGUSA	591,00	0,00	0,00	591,00



Esercizio: 2015

**RIACCERTAMENTO RESIDUI ATTIVI**

**Classificazione 1.01.0012 - Capitolo: 12**

MOVIMENTO	ESTREMI	IMPORTO A INIZIO ANNO	INCASSI	MAGGIORI ACCERTAMENTI O INSUSSISTENZE	RESIDUO DA CONSERVARE
Anno: 2012					
2012 / 1174	Provvedimento DDD / 2012 / 10	232,00	0,00	0,00	232,00
	RUOLO 3294/12 - CONCESSIONE DI AREZZO				
2012 / 1175	Provvedimento DDD / 2012 / 10	232,00	0,00	0,00	232,00
	RUOLO 2358/12 - CONCESSIONE DI CALTANISSETTA				
2012 / 1176	Provvedimento DDD / 2012 / 10	409,00	0,00	0,00	409,00
	RUOLO 5563/12 - CONCESSIONE DI CATANIA				
2012 / 1177	Provvedimento DDD / 2012 / 10	580,00	0,00	0,00	580,00
	RUOLO 4223/12 - CONCESSIONE DI MESSINA				
2012 / 1178	Provvedimento DDD / 2012 / 10	6.517,00	0,00	0,00	6.517,00
	RUOLO 2305/12 - CONCESSIONE DI RAGUSA				
Totale Anno: 2012		<b>8.561,00</b>	<b>0,00</b>	<b>0,00</b>	<b>8.561,00</b>
Anno: 2013					
2013 / 524	Provvedimento DDD / 2013 / 10	541,00	0,00	0,00	541,00
	RUOLO 4693/13 - RISCOSSIONE SICILIA - PROVINCIA CATANIA				
2013 / 525	Provvedimento DDD / 2013 / 10	12.957,96	0,00	0,00	12.957,96
	RUOLO 2000/13 - RISCOSSIONE SICILIA - PROVINCIA RAGUSA				
2013 / 526	Provvedimento DDD / 2013 / 10	1.256,00	0,00	0,00	1.256,00
	RUOLO 2741/13 - RISCOSSIONE SICILIA - PROVINCIA DI SIRACUSA				
Totale Anno: 2013		<b>14.754,96</b>	<b>0,00</b>	<b>0,00</b>	<b>14.754,96</b>
Anno: 2014					



Esercizio: 2015

**RIACCERTAMENTO RESIDUI ATTIVI**

**Classificazione 1.01.0012 - Capitolo: 12**

MOVIMENTO	ESTREMI	IMPORTO A INIZIO ANNO	INCASSI	MAGGIORI ACCERTAMENTI O INSUSSISTENZE	RESIDUO DA CONSERVARE
<b>Anno: 2014</b>					
2014 / 530	Provvedimento DDD / 2014 / 10	418,00	0,00	0,00	418,00
	RUOLO 2173/14 - CONCESSIONE MESSINA				
2014 / 531	Provvedimento DDD / 2014 / 10	12.814,02	878,29	0,00	11.935,73
	RUOLO 1241/14 - CONCESSIONE RAGUSA				
2014 / 532	Provvedimento DDD / 2014 / 10	900,00	0,00	0,00	900,00
	RUOLO 1691/14 - CONCESSIONE SIRACUSA				
2014 / 1048	Provvedimento CDD / 2014 / 1101	289,40	258,69	0,00	30,71
	RATEIZZAZIONE IMPOSTA PROVINCIALE DI TRASCRIZIONE A CARICO DI DISTEFANO GIUSEPPEPAGAMENTO IN 12 RATE MENSILI ASS. CCP. 10501971				
<b>Totale Anno: 2014</b>		<b>14.421,42</b>	<b>1.136,98</b>	<b>0,00</b>	<b>13.284,44</b>
<b>Anno: 2015</b>					
2015 / 257	Provvedimento CDD / 2015 / 2426	310,95	234,17	0,00	76,78
	RATEIZZAZIONE IMPOSTA PROVINCIALE DI TRASCRIZIONE A CARICO DI SANTAERA SALVATOREPAGAMENTO IN 12 RATE - ASS. CCP.10501971				
2015 / 258	Provvedimento CDD / 2015 / 2179	452,27	190,82	0,00	261,45
	RATEIZZAZIONE IMPOSTA PROVINCIALE DI TRASCRIZIONE A CARICO DI PACE NUNZIATINA DICOMISO - PAGAMENTO IN 12 RATE MENSILI ASS. CCP. 10501971				
2015 / 374	Provvedimento DDD / 2015 / 10	14.751,00	0,00	0,00	14.751,00
	RUOLO 1117/15 - CONCESSIONE DI RAGUSA				
2015 / 375	Provvedimento DDD / 2015 / 10	414,00	0,00	0,00	414,00
	RUOLO 1516/15 - CONCESSIONE DI SIRACUSA				
2015 / 1158	Provvedimento DDD / 2015 / 10	2.049.863,74	1.929.390,60	0,00	120.473,14
	IMPOSTA PROVINCIALE DI TRASCRIZIONE VEICOLI 4° TRIMESTRE 2015				



Esercizio: 2015

**RIACCERTAMENTO RESIDUI ATTIVI**

**Classificazione 1.01.0012 - Capitolo: 12**

MOVIMENTO	ESTREMI	IMPORTO A INIZIO ANNO	INCASSI	MAGGIORI ACCERTAMENTI O INSUSSISTENZE	RESIDUO DA CONSERVARE
Anno: 2015					
Totale Anno: 2015		<b>2.065.791,96</b>	<b>1.929.815,59</b>	<b>0,00</b>	<b>135.976,37</b>
<b>Totale Classificazione</b>	<b>1.01.0012 - Capitolo: 12</b>	2.140.780,02	1.931.433,40	0,00	209.346,62



Esercizio: 2015

**RIACCERTAMENTO RESIDUI ATTIVI**

**Classificazione 1.01.0014 - Capitolo: 14**

MOVIMENTO	ESTREMI	IMPORTO A INIZIO ANNO	INCASSI	MAGGIORI ACCERTAMENTI O INSUSSISTENZE	RESIDUO DA CONSERVARE
Anno: 2015					
2015 / 969	Provvedimento DDD / 2015 / 10 IMPOSTA PROVINCIALE SU ASSICURAZIONI RCA ANNO 2015 - SECONDO SEMESTRE	5.729.408,20	2.913.632,57	0,00	2.815.775,63
Totale Anno: 2015		<b>5.729.408,20</b>	<b>2.913.632,57</b>	<b>0,00</b>	<b>2.815.775,63</b>
<b>Totale Classificazione</b>	<b>1.01.0014 - Capitolo: 14</b>	<b>5.729.408,20</b>	<b>2.913.632,57</b>	<b>0,00</b>	<b>2.815.775,63</b>



Esercizio: 2015

**RIACCERTAMENTO RESIDUI ATTIVI**

**Classificazione 1.01.0019 - Capitolo: 19**

MOVIMENTO	ESTREMI	IMPORTO A INIZIO ANNO	INCASSI	MAGGIORI ACCERTAMENTI O INSUSSISTENZE	RESIDUO DA CONSERVARE
Anno: 2013					
2013 / 1002	Provvedimento DDD / 2013 / 10	210.000,00	16.689,36	0,00	193.310,64
	TRIB.AMBIENTE - ADDIZ.PROVINC.ANNO 2013				
Totale Anno: 2013		<b>210.000,00</b>	<b>16.689,36</b>	<b>0,00</b>	<b>193.310,64</b>
Anno: 2014					
2014 / 1143	Provvedimento DGP / 2014 / 6000	800.000,00	282.272,01	0,00	517.727,99
	RIVERSAMENTO TEFA ANNO 2014				
Totale Anno: 2014		<b>800.000,00</b>	<b>282.272,01</b>	<b>0,00</b>	<b>517.727,99</b>
Anno: 2015					
2015 / 1674	Provvedimento DGP / 2015 / 6000	1.700.000,00	0,00	0,00	1.700.000,00
	IMPOSTA PROV.LE SULLA TASSA COMUNALE PER LO SMALTIMENTO DEI RIFIUTI ANNO 2015				
Totale Anno: 2015		<b>1.700.000,00</b>	<b>0,00</b>	<b>0,00</b>	<b>1.700.000,00</b>
<b>Totale Classificazione</b>	<b>1.01.0019 - Capitolo: 19</b>	<b>2.710.000,00</b>	<b>298.961,37</b>	<b>0,00</b>	<b>2.411.038,63</b>



Esercizio: 2015

**RIACCERTAMENTO RESIDUI ATTIVI**

**Classificazione 1.02.0020 - Capitolo: 20**

MOVIMENTO	ESTREMI	IMPORTO A INIZIO ANNO	INCASSI	MAGGIORI ACCERTAMENTI O INSUSSISTENZE	RESIDUO DA CONSERVARE
<b>Anno: 2003</b>					
2003 / 1687	Provvedimento DDD / 2014 / 10 RUOLI 2003 TASSA: 5995 BRESCIA - 2127 CALTANISSETTA - 4405 CATANIA 4951/03 PALERMO - 1835/03 RAGUSA	7.269,46	0,00	0,00	7.269,46
<b>Totale Anno: 2003</b>		<b>7.269,46</b>	<b>0,00</b>	<b>0,00</b>	<b>7.269,46</b>
<b>Anno: 2004</b>					
2004 / 1406	Provvedimento DDD / 2014 / 10 RUOLO TASSA 1499/2004 CONCESSIONE DI RA-GUSA	10.243,67	115,32	0,00	10.128,35
2004 / 1407	Provvedimento DDD / 2004 / 10 RUOLI TASSA 2004: 5066 BRESCIA - 2757 SAVONA - 1850 CALTANISSETTA - 3731 CATANIA 4141 PALERMO - 2158 SIRACUSA	2.201,30	0,00	0,00	2.201,30
<b>Totale Anno: 2004</b>		<b>12.444,97</b>	<b>115,32</b>	<b>0,00</b>	<b>12.329,65</b>
<b>Anno: 2005</b>					
2005 / 314	Provvedimento DDD / 2005 / 10 RUOLO TASSA 2005 CONCESSIONE DI RAGUSA RUOLO 945-05	3.918,82	0,00	0,00	3.918,82
2005 / 315	Provvedimento DDD / 2005 / 10 RUOLI TASSA 2005: BRESCIA 3453/05 CALTA-NISSETTA 1094/05 - CATANIA/05 - PALERMO 2515/05	1.050,56	0,00	0,00	1.050,56
<b>Totale Anno: 2005</b>		<b>4.969,38</b>	<b>0,00</b>	<b>0,00</b>	<b>4.969,38</b>
<b>Anno: 2010</b>					
2010 / 9 / 1	Provvedimento DDD / 2010 / 10 TASSE PER L'OCCUPAZIONE DI SPAZI ED AREE PUBBLICHE - TOSAP 2010 - RUOLO 1643/14 - ESATTORIA PAVIA	41,00	0,00	0,00	41,00
2010 / 9 / 2	Provvedimento DDD / 2010 / 10 TASSE PER L'OCCUPAZIONE DI SPAZI ED AREE PUBBLICHE - TOSAP 2010 - RUOLO 1505/14 - ESATTORIA CATANIA	41,00	0,00	0,00	41,00



**RIACCERTAMENTO RESIDUI ATTIVI**

**Classificazione 1.02.0020 - Capitolo: 20**

MOVIMENTO	ESTREMI	IMPORTO A INIZIO ANNO	INCASSI	MAGGIORI ACCERTAMENTI O INSUSSISTENZE	RESIDUO DA CONSERVARE
Anno: 2010					
2010 / 9 / 3	Provvedimento DDD / 2010 / 10 TASSE PER L'OCCUPAZIONE DI SPAZI ED AREEPUBBLICHE - TOSAP 2010 - RUOLO 623/14 - ESATTORIA RAGUSA	3.467,00	0,00	0,00	3.467,00
2010 / 9 / 4	Provvedimento DDD / 2010 / 10 TASSE PER L'OCCUPAZIONE DI SPAZI ED AREEPUBBLICHE - TOSAP 2010 - RUOLO 1633/14 - ESATTORIA PAVIA	40,00	0,00	0,00	40,00
2010 / 9 / 5	Provvedimento DDD / 2010 / 10 TASSE PER L'OCCUPAZIONE DI SPAZI ED AREEPUBBLICHE - TOSAP 2010 - RUOLO 1494/14 - ESATTORIA CATANIA	40,00	0,00	0,00	40,00
2010 / 9 / 6	Provvedimento DDD / 2010 / 10 TASSE PER L'OCCUPAZIONE DI SPAZI ED AREEPUBBLICHE - TOSAP 2010 - RUOLO 1444/14 - ESATTORIA PALERMO	59,00	0,00	0,00	59,00
2010 / 9 / 7	Provvedimento DDD / 2010 / 10 TASSE PER L'OCCUPAZIONE DI SPAZI ED AREEPUBBLICHE - TOSAP 2010 - RUOLO 621/14 - ESATTORIA RAGUSA	2.722,91	0,00	0,00	2.722,91
2010 / 9 / 8	Provvedimento DDD / 2010 / 10 RUOLO 1436/16 CONCESSIONE DI CATANIA	1.352,00	0,00	0,00	1.352,00
2010 / 9 / 9	Provvedimento DDD / 2010 / 10 RUOLO 622/16 CONCESSIONE DI RAGUSA	2.253,00	0,00	0,00	2.253,00
2010 / 9 / 10	Provvedimento DDD / 2010 / 10 RUOLO 507/16 CONCESSIONE DI RAGUSA	452,00	0,00	0,00	452,00
2010 / 9 / 11	Provvedimento DDD / 2010 / 10 RUOLO 3712/16 CONCESSIONE DI MILANO	16,00	0,00	0,00	16,00
2010 / 9 / 12	Provvedimento DDD / 2010 / 10 RUOLO 510/16 CONCESSIONE DI RAGUSA	73,00	0,00	0,00	73,00
2010 / 9 / 13	Provvedimento DDD / 2010 / 10 RUOLO 1282/16 CONCESSIONE DI PAVIA	81,00	0,00	0,00	81,00





**RIACCERTAMENTO RESIDUI ATTIVI**

**Classificazione 1.02.0020 - Capitolo: 20**

MOVIMENTO	ESTREMI	IMPORTO A INIZIO ANNO	INCASSI	MAGGIORI ACCERTAMENTI O INSUSSISTENZE	RESIDUO DA CONSERVARE
<b>Anno: 2010</b>					
2010 / 9 / 14	Provvedimento DDD / 2010 / 10 RUOLO 3272/16 CONCESSIONE DI ROMA	40,00	0,00	0,00	40,00
2010 / 9 / 15	Provvedimento DDD / 2010 / 10 RUOLO 678/16 CONCESSIONE DI AGRIGENTO	105,00	0,00	0,00	105,00
2010 / 9 / 16	Provvedimento DDD / 2010 / 10 RUOLO 1176/16 CONCESSIONE DI CATANIA	81,00	0,00	0,00	81,00
2010 / 9 / 17	Provvedimento DDD / 2010 / 10 RUOLO 1262/16 CONCESSIONE DI PALERMO	6.911,00	0,00	0,00	6.911,00
2010 / 9 / 18	Provvedimento DDD / 2010 / 10 RUOLO 504/16 CONCESSIONE DI RAGUSA	10.209,00	0,00	0,00	10.209,00
2010 / 9 / 19	Provvedimento DDD / 2010 / 10 RUOLO 1432/16 CONCESSIONE DI CATANIA	1.412,00	0,00	0,00	1.412,00
2010 / 9 / 20	Provvedimento DDD / 2010 / 10 RUOLO 620/16 CONCESSIONE DI RAGUSA	2.353,00	0,00	0,00	2.353,00
<b>Totale Anno: 2010</b>		<b>31.748,91</b>	<b>0,00</b>	<b>0,00</b>	<b>31.748,91</b>
<b>Anno: 2012</b>					
2012 / 1418 / 1	Provvedimento DGP / 2012 / 6050 RUOLO 3710/16 CONCESSIONE MILANO	38,00	0,00	0,00	38,00
2012 / 1418 / 2	Provvedimento DGP / 2012 / 6050 RUOLO 1286/16 CONCESSIONE PAVIA	117,00	0,00	0,00	117,00
2012 / 1418 / 3	Provvedimento DGP / 2012 / 6050 RUOLO 1179/16 CONCESSIONE CATANIA	117,00	0,00	0,00	117,00



Esercizio: 2015

**RIACCERTAMENTO RESIDUI ATTIVI**

**Classificazione 1.02.0020 - Capitolo: 20**

MOVIMENTO	ESTREMI	IMPORTO A INIZIO ANNO	INCASSI	MAGGIORI ACCERTAMENTI O INSUSSISTENZE	RESIDUO DA CONSERVARE
Anno: 2012					
2012 / 1418 / 4	Provvedimento DGP / 2012 / 6050	96,00	0,00	0,00	96,00
	RUOLO 335/16 CONCESSIONE ENNA				
2012 / 1418 / 5	Provvedimento DGP / 2012 / 6050	49.617,00	0,00	0,00	49.617,00
	RUOLO 1268/16 CONCESSIONE PALERMO				
2012 / 1418 / 6	Provvedimento DGP / 2012 / 6050	31.572,00	0,00	0,00	31.572,00
	RUOLO 508/16 CONCESSIONE RAGUSA				
2012 / 1418 / 7	Provvedimento DGP / 2012 / 6050	47,00	0,00	0,00	47,00
	RUOLO 707/16 CONCESSIONE SIRACUSA				
Totale Anno: 2012		<b>81.604,00</b>	<b>0,00</b>	<b>0,00</b>	<b>81.604,00</b>
Anno: 2015					
2015 / 172	Provvedimento DDD / 2015 / 10	100.000,00	70.908,18	0,00	29.091,82
	TASSE OCCUPAZ.SPAZI ED AREE PUBBLICHE ANNO 2015				
Totale Anno: 2015		<b>100.000,00</b>	<b>70.908,18</b>	<b>0,00</b>	<b>29.091,82</b>
<b>Totale Classificazione</b>	<b>1.02.0020 - Capitolo: 20</b>	<b>238.036,72</b>	<b>71.023,50</b>	<b>0,00</b>	<b>167.013,22</b>



Esercizio: 2015

**RIACCERTAMENTO RESIDUI ATTIVI**

**Classificazione 1.02.0020 - Capitolo: 21**

MOVIMENTO	ESTREMI	IMPORTO A INIZIO ANNO	INCASSI	MAGGIORI ACCERTAMENTI O INSUSSISTENZE	RESIDUO DA CONSERVARE
<b>Anno: 2006</b>					
2006 / 692	Provvedimento DDD / 2011 / 10 TASSE PER L'OCCUPAZIONE DI SPAZI ED AREE PUBBLICHE- RISCOS.TRAMITE RUOLO N.639/06-ESATTORIA RAGUSA-	7.809,96	0,00	0,00	7.809,96
2006 / 693	Provvedimento DDD / 2006 / 10 TASSE PER L'OCCUPAZIONE DI SPAZI ED AREE PUBBLICHE - RUOLI BRESCIA 2763-06 CATANIA 1644-06 - PALERMO 1727-06	32,58	0,00	0,00	32,58
2006 / 2105	Provvedimento DDD / 2006 / 10 RUOLO 6459-06 TASSA OCCUPAZIONE PERMANENTE SPAZI ED AREE PUBBLICHE - ESATTORIA DI CATANIA -	19.299,68	0,00	0,00	19.299,68
2006 / 2347	Provvedimento DDD / 2006 / 10 RUOLO 2053-06 - TASSA OCCUPAZIONE PERMA-NENTE SPAZI ED AREE PUBBLICHE ESATTORIA DI RAGUSA - CONTRIBUENTE SARDONUNZIO	10.981,02	0,00	0,00	10.981,02
<b>Totale Anno: 2006</b>		<b>38.123,24</b>	<b>0,00</b>	<b>0,00</b>	<b>38.123,24</b>
<b>Anno: 2008</b>					
2008 / 2146	Provvedimento DDD / 2008 / 10 RUOLO 4509/08 - ESATTORIA PALERMO TASSA OCCUPAZIONE AREE PUBBLICHE	1.838,00	0,00	0,00	1.838,00
2008 / 2148	Provvedimento DDD / 2008 / 10 RUOLO 1839/08 - ESATTORIA DI RAGUSA TASSE OCCUPAZIONE AREE PUBBLICHE	1.665,85	203,43	0,00	1.462,42
2008 / 2150	Provvedimento DDD / 2008 / 10 RUOLO 2577/08 - ESATTORIA DI SIRACUSA TASSE OCCUPAZIONE AREE PUBBLICHE	31,00	0,00	0,00	31,00
<b>Totale Anno: 2008</b>		<b>3.534,85</b>	<b>203,43</b>	<b>0,00</b>	<b>3.331,42</b>
<b>Anno: 2009</b>					
2009 / 1984	Provvedimento DDD / 2011 / 10 CONCESSIONE CATANIA - RUOLO 6249/09 TASSA OCCUPAZIONE AREE PUBBLICHE	39,08	0,00	0,00	39,08



Esercizio: 2015

**RIACCERTAMENTO RESIDUI ATTIVI**

**Classificazione 1.02.0020 - Capitolo: 21**

MOVIMENTO	ESTREMI	IMPORTO A INIZIO ANNO	INCASSI	MAGGIORI ACCERTAMENTI O INSUSSISTENZE	RESIDUO DA CONSERVARE
<b>Anno: 2009</b>					
2009 / 1986	Provvedimento DDD / 2009 / 10 TASSA OCCUPAZIONE AREE PUBBLICHE CONCESSIONE PALERMO - RUOLO 6252/09	1.872,00	0,00	0,00	1.872,00
2009 / 1987	Provvedimento DDD / 2009 / 10 TASSA OCCUPAZIONE AREE PUBBLICHE CONCESSIONE RAGUSA - RUOLO 2631/09	1.241,51	314,63	0,00	926,88
2009 / 1988	Provvedimento DDD / 2009 / 10 TASSE OCCUPAZIONE AREE PUBBLICHE CONCESSIONE DI SIRACUSA - RUOLO 3483/09	38,00	0,00	0,00	38,00
<b>Totale Anno: 2009</b>		<b>3.190,59</b>	<b>314,63</b>	<b>0,00</b>	<b>2.875,96</b>
<b>Anno: 2010</b>					
2010 / 939	Provvedimento DDD / 2010 / 10 RUOLO 5604/10 - CONCESSIONE DI PAVIA	43,00	0,00	0,00	43,00
2010 / 940	Provvedimento DDD / 2010 / 10 RUOLO 5346/10 - CONCESSIONE DI CATANIA	44,69	0,00	0,00	44,69
2010 / 941	Provvedimento DDD / 2010 / 10 RUOLO 5440/10 - CONCESSIONE DI PALERMO	382,04	0,00	0,00	382,04
2010 / 942	Provvedimento DDD / 2010 / 10 RUOLO 2207/10 - CONCESSIONE DI RAGUSA	1.160,29	0,00	0,00	1.160,29
<b>Totale Anno: 2010</b>		<b>1.630,02</b>	<b>0,00</b>	<b>0,00</b>	<b>1.630,02</b>
<b>Anno: 2011</b>					
2011 / 1528	Provvedimento DDD / 2011 / 10 RUOLO 2300/12 - CONCESSIONE DI PAVIA	40,00	0,00	0,00	40,00



Esercizio: 2015

**RIACCERTAMENTO RESIDUI ATTIVI**

**Classificazione 1.02.0020 - Capitolo: 21**

MOVIMENTO	ESTREMI	IMPORTO A INIZIO ANNO	INCASSI	MAGGIORI ACCERTAMENTI O INSUSSISTENZE	RESIDUO DA CONSERVARE
<b>Anno: 2011</b>					
2011 / 1530	Provvedimento DDD / 2011 / 10	60,04	0,00	0,00	60,04
	RUOLO 1684/12 - CONCESSIONE DI PALERMO				
2011 / 1531	Provvedimento DDD / 2011 / 10	2.918,10	0,00	0,00	2.918,10
	RUOLO 659/12 - CONCESSIONE DI RAGUSA				
2011 / 1535	Provvedimento DDD / 2011 / 10	14.005,00	0,00	0,00	14.005,00
	RUOLO 847/12 - CONCESSIONE DI RAGUSA				
<b>Totale Anno: 2011</b>		<b>17.023,14</b>	<b>0,00</b>	<b>0,00</b>	<b>17.023,14</b>
<b>Anno: 2013</b>					
2013 / 94	Provvedimento DDD / 2013 / 10	3.765,00	0,00	0,00	3.765,00
	RUOLO 2025/13 -CONCESSIONE DI CATANIA BOLLETTA UNICREDIT				
2013 / 95	Provvedimento DDD / 2013 / 10	4.704,00	0,00	0,00	4.704,00
	RUOLO 855/13 - CONCESSIONE DI RAGUSA BOLLETTA UNICREDIT				
<b>Totale Anno: 2013</b>		<b>8.469,00</b>	<b>0,00</b>	<b>0,00</b>	<b>8.469,00</b>
<b>Totale Classificazione</b>	<b>1.02.0020 - Capitolo: 21</b>	<b>71.970,84</b>	<b>518,06</b>	<b>0,00</b>	<b>71.452,78</b>



Esercizio: 2015

**RIACCERTAMENTO RESIDUI ATTIVI**

**Classificazione 2.01.0035 - Capitolo: 40 / 2**

MOVIMENTO	ESTREMI	IMPORTO A INIZIO ANNO	INCASSI	MAGGIORI ACCERTAMENTI O INSUSSISTENZE	RESIDUO DA CONSERVARE
Anno: 2015					
2015 / 1673	Provvedimento DGP / 2015 / 6000 CONTRIBUTO DELLO STATO AI ASENSI ART.8, COMMA 13-TER, D.L. 78/2015 - GIUSTO DECRETO MINISTERO DELL'INTERNO DELL'08.10.2015	205.749,56	0,00	0,00	205.749,56
Totale Anno: 2015		<b>205.749,56</b>	<b>0,00</b>	<b>0,00</b>	<b>205.749,56</b>
<b>Totale Classificazione</b>	<b>2.01.0035 - Capitolo: 40 / 2</b>	205.749,56	0,00	0,00	205.749,56



Esercizio: 2015

**RIACCERTAMENTO RESIDUI ATTIVI**

**Classificazione 2.01.0035 - Capitolo: 40 / 3**

MOVIMENTO	ESTREMI	IMPORTO A INIZIO ANNO	INCASSI	MAGGIORI ACCERTAMENTI O INSUSSISTENZE	RESIDUO DA CONSERVARE
Anno: 2015					
2015 / 1679	Provvedimento DGP / 2015 / 6000 CONTRIBUTO STATO PER ESIGENZE RELATIVE ALL'ASSISTENZA ALUNNI DISABILI AI SENSI ART.8, COMMA 13-QUATER, D.L. 78/2015 - GIUSTO D.P.C.M. DEL 29.12.2015	414.987,55	0,00	0,00	414.987,55
Totale Anno: 2015		<b>414.987,55</b>	<b>0,00</b>	<b>0,00</b>	<b>414.987,55</b>
<b>Totale Classificazione</b>	<b>2.01.0035 - Capitolo: 40 / 3</b>	414.987,55	0,00	0,00	414.987,55



**RIACCERTAMENTO RESIDUI ATTIVI**

**Classificazione 2.01.0035 - Capitolo: 49**

MOVIMENTO	ESTREMI	IMPORTO A INIZIO ANNO	INCASSI	MAGGIORI ACCERTAMENTI O INSUSSISTENZE	RESIDUO DA CONSERVARE
Anno: 2004					
2004 / 2182	Provvedimento DDD / 2004 / 10 PATTO TERRITORIALE DI RAGUSA-APQ SICILIAINTERVENTO INFRASTRUTTURALE PROVINCIA DIRAGUSA-SPORTELLLO UNICO TERRITORIALE-ERO=GAZIONE ANTICIP.10%- SOTT.N.100306-Q.1980	251.509,68	0,00	0,00	251.509,68
Totale Anno: 2004		<b>251.509,68</b>	<b>0,00</b>	<b>0,00</b>	<b>251.509,68</b>
<b>Totale Classificazione</b>	<b>2.01.0035 - Capitolo: 49</b>	251.509,68	0,00	0,00	251.509,68





Esercizio: 2015

**RIACCERTAMENTO RESIDUI ATTIVI**

**Classificazione 2.02.0060 - Capitolo: 60**

MOVIMENTO	ESTREMI	IMPORTO A INIZIO ANNO	INCASSI	MAGGIORI ACCERTAMENTI O INSUSSISTENZE	RESIDUO DA CONSERVARE
Anno: 2015					
2015 / 1653	Provvedimento DGP / 2015 / 6000 CONTRIBUTO DI PARTE CORRENTE ART.9 L.R. 9/2015 D.D.G. 383 DEL 31.12.2015	2.155.536,80	0,00	0,00	2.155.536,80
2015 / 1654	Provvedimento DGP / 2015 / 6000 ASSEGNAZIONE RISORSE DESTINATE ALLA COPERTURA QUOTA CAP.MUTUI IN AMMORTAMENTO ART.10, COMMA 1BIS, L.R.9/2015 - D.D.G. 384 DEL 31.12.2015	440.749,62	0,00	0,00	440.749,62
Totale Anno: 2015		<b>2.596.286,42</b>	<b>0,00</b>	<b>0,00</b>	<b>2.596.286,42</b>
<b>Totale Classificazione</b>	<b>2.02.0060 - Capitolo: 60</b>	<b>2.596.286,42</b>	<b>0,00</b>	<b>0,00</b>	<b>2.596.286,42</b>



Esercizio: 2015

**RIACCERTAMENTO RESIDUI ATTIVI**

**Classificazione 2.02.0060 - Capitolo: 65**

MOVIMENTO	ESTREMI	IMPORTO A INIZIO ANNO	INCASSI	MAGGIORI ACCERTAMENTI O INSUSSISTENZE	RESIDUO DA CONSERVARE
Anno: 2008					
2008 / 3250	Provvedimento CDD / 2008 / 10 TRASFERIMENTO REGIONALE TRIBUTO DISCARICHE R.S.U.	57.881,20	0,00	0,00	57.881,20
Totale Anno: 2008		<b>57.881,20</b>	<b>0,00</b>	<b>0,00</b>	<b>57.881,20</b>
Anno: 2009					
2009 / 2436	Provvedimento DDD / 2009 / 10 TRASFERIMENTO REG.LE PER TRIBUTO DISCARICHE R.S.U.	56.116,40	0,00	0,00	56.116,40
Totale Anno: 2009		<b>56.116,40</b>	<b>0,00</b>	<b>0,00</b>	<b>56.116,40</b>
Anno: 2010					
2010 / 1340	Provvedimento CDD / 2010 / 10 TRASFERIMENTO REGIONALE PER LE DISCARI- CHE- SOTTOCONTO N. 406 DEL 2/12/2011- SOTTOCONTO N.346 DEL 27/10/2011	300.055,45	0,00	0,00	300.055,45
Totale Anno: 2010		<b>300.055,45</b>	<b>0,00</b>	<b>0,00</b>	<b>300.055,45</b>
Anno: 2011					
2011 / 1540	Provvedimento DGP / 2011 / 6000 TRASFERIMENTO REGIONALE PER TRIBUTO DISCARICHE R.S.U.	497.697,70	0,00	0,00	497.697,70
Totale Anno: 2011		<b>497.697,70</b>	<b>0,00</b>	<b>0,00</b>	<b>497.697,70</b>
Anno: 2012					
2012 / 1425	Provvedimento DGP / 2012 / 6050 TRASFERIMENTO REGIONALE PER TRIBUTO DISCARICHE R.S.U. ANNO 2012	144.193,46	0,00	0,00	144.193,46
Totale Anno: 2012		<b>144.193,46</b>	<b>0,00</b>	<b>0,00</b>	<b>144.193,46</b>
Anno: 2013					



Esercizio: 2015

**RIACCERTAMENTO RESIDUI ATTIVI**

**Classificazione 2.02.0060 - Capitolo: 65**

MOVIMENTO	ESTREMI	IMPORTO A INIZIO ANNO	INCASSI	MAGGIORI ACCERTAMENTI O INSUSSISTENZE	RESIDUO DA CONSERVARE
Anno: 2013					
2013 / 1176	Provvedimento DGP / 2013 / 6000 TRASFERIMENTO REGIONALE PER TRIBUTO DISCARICHE R.S.U. A SALDO 2013	24.304,51	7.381,27	0,00	16.923,24
Totale Anno: 2013		<b>24.304,51</b>	<b>7.381,27</b>	<b>0,00</b>	<b>16.923,24</b>
Anno: 2014					
2014 / 1148	Provvedimento DGP / 2014 / 6000 Trasferimento tributo discariche anno 2014	47.000,00	0,00	-811,69	46.188,31
Totale Anno: 2014		<b>47.000,00</b>	<b>0,00</b>	<b>-811,69</b>	<b>46.188,31</b>
<b>Totale Classificazione</b>	<b>2.02.0060 - Capitolo: 65</b>	<b>1.127.248,72</b>	<b>7.381,27</b>	<b>-811,69</b>	<b>1.119.055,76</b>



Esercizio: 2015

**RIACCERTAMENTO RESIDUI ATTIVI**

**Classificazione 2.03.0070 - Capitolo: 72**

MOVIMENTO	ESTREMI	IMPORTO A INIZIO ANNO	INCASSI	MAGGIORI ACCERTAMENTI O INSUSSISTENZE	RESIDUO DA CONSERVARE
Anno: 2014					
2014 / 828	Provvedimento DDD / 2014 / 10 SERVIZIO ASSISTENZA IGIENICO-PERSONALE ALUNNI DISABILI DELLE SCUOLE SECONDARIE SUPERIORI. D.D.G. N.1895/2014.	101.104,30	0,00	0,00	101.104,30
Totale Anno: 2014		<b>101.104,30</b>	<b>0,00</b>	<b>0,00</b>	<b>101.104,30</b>
<b>Totale Classificazione</b>	<b>2.03.0070 - Capitolo: 72</b>	<b>101.104,30</b>	<b>0,00</b>	<b>0,00</b>	<b>101.104,30</b>



Esercizio: 2015

**RIACCERTAMENTO RESIDUI ATTIVI**

**Classificazione 2.03.0070 - Capitolo: 73**

MOVIMENTO	ESTREMI	IMPORTO A INIZIO ANNO	INCASSI	MAGGIORI ACCERTAMENTI O INSUSSISTENZE	RESIDUO DA CONSERVARE
Anno: 2010					
2010 / 1345	Provvedimento CDD / 2010 / 10 TRASFERIMENTO REGIONALE PER GESTIONE PERSONALE DELLE RISERVE NATURALI FINO AL TUTTO SETTEMBRE 2010	290.310,88	0,00	0,00	290.310,88
Totale Anno: 2010		<b>290.310,88</b>	<b>0,00</b>	<b>0,00</b>	<b>290.310,88</b>
Anno: 2014					
2014 / 1146	Provvedimento DGP / 2014 / 6000 TRASFERIMENTO REGIONALE GESTIONE PERSON.ADDETTO ALLE RR.NN. ANNO 2014	692.119,00	580.464,07	0,00	111.654,93
Totale Anno: 2014		<b>692.119,00</b>	<b>580.464,07</b>	<b>0,00</b>	<b>111.654,93</b>
Anno: 2015					
2015 / 1675	Provvedimento DGP / 2015 / 6000 TRASFERRIMENTO REGIONALE PER GESTIONE PERSONALE ADDETTO ALLE RR.NN. - SALDO 2015 GIUSTO D.R.S. N.648 DEL 30.07.2015	465.512,79	0,00	0,00	465.512,79
Totale Anno: 2015		<b>465.512,79</b>	<b>0,00</b>	<b>0,00</b>	<b>465.512,79</b>
<b>Totale Classificazione</b>	<b>2.03.0070 - Capitolo: 73</b>	<b>1.447.942,67</b>	<b>580.464,07</b>	<b>0,00</b>	<b>867.478,60</b>



Esercizio: 2015

**RIACCERTAMENTO RESIDUI ATTIVI**

**Classificazione 2.03.0070 - Capitolo: 75**

MOVIMENTO	ESTREMI	IMPORTO A INIZIO ANNO	INCASSI	MAGGIORI ACCERTAMENTI O INSUSSISTENZE	RESIDUO DA CONSERVARE
Anno: 1998					
1998 / 1629	Provvedimento DDD / 1998 / 10 TRASFERIMENTO REG/LE COMUNITA' MONTANA 97=98 VEDI CAP.634	67.314,48	0,00	0,00	67.314,48
Totale Anno: 1998		<b>67.314,48</b>	<b>0,00</b>	<b>0,00</b>	<b>67.314,48</b>
<b>Totale Classificazione</b>	<b>2.03.0070 - Capitolo: 75</b>	67.314,48	0,00	0,00	67.314,48



Esercizio: 2015

**RIACCERTAMENTO RESIDUI ATTIVI**

**Classificazione 2.03.0070 - Capitolo: 78 / 3**

MOVIMENTO	ESTREMI	IMPORTO A INIZIO ANNO	INCASSI	MAGGIORI ACCERTAMENTI O INSUSSISTENZE	RESIDUO DA CONSERVARE
Anno: 2014					
2014 / 1133	Provvedimento DDD / 2014 / 10 TRASFERIMENTO REGIONALE PER SERVIZIO DI VIGILANZA VENATORIA GIUSTO DECRETO	153.330,38	0,00	0,00	153.330,38
Totale Anno: 2014		<b>153.330,38</b>	<b>0,00</b>	<b>0,00</b>	<b>153.330,38</b>
Anno: 2015					
2015 / 1678	Provvedimento DGP / 2015 / 6000 TRASFERIMENTO REGIONALE SERVIZIO VIGILANZA VENATORIA ANNO 2015 - D.R.S. N.1360 DEL 21.12.2015	221.554,77	0,00	0,00	221.554,77
Totale Anno: 2015		<b>221.554,77</b>	<b>0,00</b>	<b>0,00</b>	<b>221.554,77</b>
<b>Totale Classificazione</b>	<b>2.03.0070 - Capitolo: 78 / 3</b>	<b>374.885,15</b>	<b>0,00</b>	<b>0,00</b>	<b>374.885,15</b>



Esercizio: 2015

**RIACCERTAMENTO RESIDUI ATTIVI**

**Classificazione 2.03.0070 - Capitolo: 78 / 8**

MOVIMENTO	ESTREMI	IMPORTO A INIZIO ANNO	INCASSI	MAGGIORI ACCERTAMENTI O INSUSSISTENZE	RESIDUO DA CONSERVARE
Anno: 2011					
2011 / 1010	Provvedimento DGP / 2011 / 6000 TRASFERIMENTO PER PROGETTO "MEDITERRANEO UN MARE DA AMARE"	45.000,00	0,00	-9.937,00	35.063,00
Totale Anno: 2011		<b>45.000,00</b>	<b>0,00</b>	<b>-9.937,00</b>	<b>35.063,00</b>
<b>Totale Classificazione</b>	<b>2.03.0070 - Capitolo: 78 / 8</b>	45.000,00	0,00	-9.937,00	35.063,00





Esercizio: 2015

**RIACCERTAMENTO RESIDUI ATTIVI**

**Classificazione 2.04.0075 - Capitolo: 80**

MOVIMENTO	ESTREMI	IMPORTO A INIZIO ANNO	INCASSI	MAGGIORI ACCERTAMENTI O INSUSSISTENZE	RESIDUO DA CONSERVARE
Anno: 2005					
2005 / 1831	Provvedimento CDD / 2005 / 6022 AMMISSIONE A FINANZIAMENTO PER PROGETTO SCENARI PATTO LOCALE EQUAL II FASE TEMA E MISURA 3.1. VEDI IMP.5981/05	194.033,37	0,00	0,00	194.033,37
2005 / 2298 / 1	Provvedimento DDD / 2005 / 10 TRASFERIMENTO PROGETTO RETI CIVICHE QUOTE A CARICO DEI COMUNI-	67.256,67	0,00	0,00	67.256,67
Totale Anno: 2005		<b>261.290,04</b>	<b>0,00</b>	<b>0,00</b>	<b>261.290,04</b>
<b>Totale Classificazione</b>	<b>2.04.0075 - Capitolo: 80</b>	<b>261.290,04</b>	<b>0,00</b>	<b>0,00</b>	<b>261.290,04</b>



Esercizio: 2015

**RIACCERTAMENTO RESIDUI ATTIVI**

**Classificazione 2.05.0080 - Capitolo: 81**

MOVIMENTO	ESTREMI	IMPORTO A INIZIO ANNO	INCASSI	MAGGIORI ACCERTAMENTI O INSUSSISTENZE	RESIDUO DA CONSERVARE
Anno: 2009					
2009 / 2438	Provvedimento DDD / 2009 / 10 TRASFERIMENTO DALLA PROVINCIA DI SIRACU-SA PER ZONA MONTANA IMPEGNO N.7952/2009	186.973,51	108.434,74	0,00	78.538,77
Totale Anno: 2009		<b>186.973,51</b>	<b>108.434,74</b>	<b>0,00</b>	<b>78.538,77</b>
<b>Totale Classificazione</b>	<b>2.05.0080 - Capitolo: 81</b>	186.973,51	108.434,74	0,00	78.538,77



Esercizio: 2015

**RIACCERTAMENTO RESIDUI ATTIVI**

**Classificazione 2.05.0080 - Capitolo: 81 / 1**

MOVIMENTO	ESTREMI	IMPORTO A INIZIO ANNO	INCASSI	MAGGIORI ACCERTAMENTI O INSUSSISTENZE	RESIDUO DA CONSERVARE
Anno: 2009					
2009 / 2439	Provvedimento DDD / 2009 / 10 TRASFERIMENTO DALLA PROVINCIA DI SIRACU-SA PER ZONA MONTANA- IMPEGNO N.7953/2009	754.692,81	0,00	0,00	754.692,81
Totale Anno: 2009		<b>754.692,81</b>	<b>0,00</b>	<b>0,00</b>	<b>754.692,81</b>
<b>Totale Classificazione</b>	<b>2.05.0080 - Capitolo: 81 / 1</b>	754.692,81	0,00	0,00	754.692,81



Esercizio: 2015

**RIACCERTAMENTO RESIDUI ATTIVI**

**Classificazione 2.05.0080 - Capitolo: 83**

MOVIMENTO	ESTREMI	IMPORTO A INIZIO ANNO	INCASSI	MAGGIORI ACCERTAMENTI O INSUSSISTENZE	RESIDUO DA CONSERVARE
Anno: 2007					
2007 / 2865	Provvedimento DDD / 2007 / 10 FUNZIONAMENTO S.T.O. ATO IDRICO 92% A CARICO COMUNI SU IMPEGNI 2007	116.823,51	0,00	0,00	116.823,51
Totale Anno: 2007		<b>116.823,51</b>	<b>0,00</b>	<b>0,00</b>	<b>116.823,51</b>
Anno: 2008					
2008 / 3258	Provvedimento DGP / 2008 / 6000 TRASFERIMENTO DAI COMUNI PER FUNZIONAMENTO ATO IDRICO*92%	246.328,31	0,00	0,00	246.328,31
Totale Anno: 2008		<b>246.328,31</b>	<b>0,00</b>	<b>0,00</b>	<b>246.328,31</b>
Anno: 2009					
2009 / 2440	Provvedimento DDD / 2009 / 10 TRASFERIMENTO DAI COMUNI PER FUNZIONAMENTO ATO IDRICO-92%-	367.553,19	0,00	0,00	367.553,19
Totale Anno: 2009		<b>367.553,19</b>	<b>0,00</b>	<b>0,00</b>	<b>367.553,19</b>
Anno: 2010					
2010 / 1346	Provvedimento CDD / 2010 / 10 TRASFERIMENTO DEI COMUNI 92% PER FUNZIONAMENTO ATO IDRICO	452.756,54	0,00	0,00	452.756,54
Totale Anno: 2010		<b>452.756,54</b>	<b>0,00</b>	<b>0,00</b>	<b>452.756,54</b>
Anno: 2011					
2011 / 1016	Provvedimento DGP / 2011 / 6000 TRASFERIMENTO DAI COMUNI-92%- FUNZIONAMENTO ATO IDRICO	314.591,28	0,00	-71.859,59	242.731,69
Totale Anno: 2011		<b>314.591,28</b>	<b>0,00</b>	<b>-71.859,59</b>	<b>242.731,69</b>
Anno: 2012					



Esercizio: 2015

**RIACCERTAMENTO RESIDUI ATTIVI**

**Classificazione 2.05.0080 - Capitolo: 83**

MOVIMENTO	ESTREMI	IMPORTO A INIZIO ANNO	INCASSI	MAGGIORI ACCERTAMENTI O INSUSSISTENZE	RESIDUO DA CONSERVARE
Anno: 2012					
2012 / 1421	Provvedimento DGP / 2012 / 6050 TRASFERIMENTO DAI COMUNI 92% PER FUNZIONAMENTO ATO IDRICO ANNO 2012	344.583,47	0,00	-241.831,80	102.751,67
Totale Anno: 2012		<b>344.583,47</b>	<b>0,00</b>	<b>-241.831,80</b>	<b>102.751,67</b>
<b>Totale Classificazione</b>	<b>2.05.0080 - Capitolo: 83</b>	<b>1.842.636,30</b>	<b>0,00</b>	<b>-313.691,39</b>	<b>1.528.944,91</b>



**RIACCERTAMENTO RESIDUI ATTIVI**

**Classificazione 3.01.0090 - Capitolo: 93**

MOVIMENTO	ESTREMI	IMPORTO A INIZIO ANNO	INCASSI	MAGGIORI ACCERTAMENTI O INSUSSISTENZE	RESIDUO DA CONSERVARE
Anno: 2008					
2008 / 981	Provvedimento DDD / 2008 / 10 CONTRAVVENZIONI CODICE DELLA STRADA LEG-GE 689-81 - CONCESSIONE PARMA - RUOLO 1932/08 - BOLLETTA BANCO SICILIA	100,10	0,00	0,00	100,10
2008 / 983	Provvedimento DDD / 2008 / 10 CONTRAVVENZIONI CODICE DELLA STRADA LEG-GE 689/81 - CONCESSIONE CALTANISSETTA RUOLO 1029/08 - BOLLETTA BANCO SICILIA	555,19	0,00	0,00	555,19
2008 / 984	Provvedimento DDD / 2008 / 10 CONTRAVVENZIONI CODICE DELLA STRADA LEG-GE 689-81 - CONCESSIONE CATANIA - RUOLO 2205/08 - BOLLETTA BANCO SICILIA	620,80	0,00	0,00	620,80
2008 / 1119	Provvedimento DDD / 2008 / 10 CONTRAVVENZIONI CODICE DELLA STRADA LEG-GE 689-81 - CONCESSIONE MESSINA - RUOLO 1735/08	1.013,71	0,00	0,00	1.013,71
2008 / 1133	Provvedimento DDD / 2008 / 10 RUOLO N.911/08 CONCESSIONE RAGUSA	25.252,76	1.423,33	0,00	23.829,43
2008 / 1139	Provvedimento DDD / 2008 / 10 CONTRAVVENZIONI ALLE NORME SULLA CIRCOLAZIONE STRADALE - CONCESSIONE SIRACUSA - RUOLO 1271/08	2.210,60	0,00	0,00	2.210,60
2008 / 1140	Provvedimento DDD / 2008 / 10 CONTRAVVENZIONI CODICE DELLA STRADA LEG-GE 689/81 - CONCESSIONE FORLI' - RUOLO 1339/08	1.452,35	0,00	0,00	1.452,35
2008 / 1144	Provvedimento DDD / 2008 / 10 CONTRAVVENZIONI CODICE DELLA STRADA LEG-GE 689/81 - CONCESSIONE CALTANISSETTA RUOLO 945/08	562,61	157,75	0,00	404,86
2008 / 1145	Provvedimento DDD / 2008 / 10 CONTRAVVENZIONI CODICE DELLA STRADA LEG-GE 689/81 - CONCESSIONE CATANIA - RUOLO 2015/08	6.436,99	0,00	-21,35	6.415,64



## L.C.C.di Ragusa già Prov.Reg.le di Ragusa

Esercizio: 2015

### RIACCERTAMENTO RESIDUI ATTIVI

#### Classificazione 3.01.0090 - Capitolo: 93

MOVIMENTO	ESTREMI	IMPORTO A INIZIO ANNO	INCASSI	MAGGIORI ACCERTAMENTI O INSUSSISTENZE	RESIDUO DA CONSERVARE
<b>Anno: 2008</b>					
2008 / 1146	Provvedimento DDD / 2008 / 10 CONTRAVVENZIONI CODICE DELLA STRADA LEG-GE 689/81 - CONCESSIONE PALERMO - RUOLO 2048/08	1.258,72	0,00	-33,45	1.225,27
2008 / 1147	Provvedimento CDD / 2008 / 6548 CONTRAVVENZIONI CODICE DELLA STRADA LEG-GE 689/81 - CONCESSIONE RAGUSA - RUOLO 837/08	70.762,47	557,51	0,00	70.204,96
2008 / 1148	Provvedimento DDD / 2008 / 10 CONTRAVVENZIONI CODICE DELLA STRADA LEG-LE 689/81 - CONCESSIONE SIRACUSA - RUOLO1158/08	7.929,79	114,42	-2,61	7.812,76
2008 / 1418	Provvedimento DDD / 2008 / 10 CONTRAVVENZIONI CODICE DELLA STRADA LEG.GE 689/81 - CONCESSIONE RAGUSA - RUOLO 1566/08	2.666,06	0,00	0,00	2.666,06
2008 / 1420	Provvedimento DDD / 2008 / 10 CONTRAVVENZIONI CODICE DELLA STRADA LEG-GE 689/81 - CONCESSIONE SIRACUSA - RUOLO2260/08	344,11	0,00	0,00	344,11
<b>Totale Anno: 2008</b>		<b>121.166,26</b>	<b>2.253,01</b>	<b>-57,41</b>	<b>118.855,84</b>
<b>Anno: 2009</b>					
2009 / 224	Provvedimento DDD / 2009 / 10 CONCESSIONE DI MASSA CARRARA - RUOLO N. 848/09	121,40	0,00	0,00	121,40
2009 / 225	Provvedimento DDD / 2009 / 10 CONCESSIONE DI NAPOLI - RUOLO 3219/09	401,10	0,00	0,00	401,10
2009 / 226	Provvedimento DDD / 2009 / 10 CONCESSIONE DI REGGIO CALABRIA - RUOLO 1529/09	2.293,60	0,00	0,00	2.293,60
2009 / 227	Provvedimento DDD / 2009 / 10 CONCESSIONE DI AGRIGENTO - RUOLO 980/09	214,50	0,00	0,00	214,50



**RIACCERTAMENTO RESIDUI ATTIVI**

**Classificazione 3.01.0090 - Capitolo: 93**

MOVIMENTO	ESTREMI	IMPORTO A INIZIO ANNO	INCASSI	MAGGIORI ACCERTAMENTI O INSUSSISTENZE	RESIDUO DA CONSERVARE
Anno: 2009					
2009 / 233	Provvedimento DDD / 2009 / 10	413,60	0,00	0,00	413,60
	CONCESSIONE DI CATANIA - RUOLO 1755/09				
2009 / 234	Provvedimento DDD / 2009 / 10	66,52	0,00	0,00	66,52
	CONCESSIONE DI MESSINA - RUOLO 1436/09				
2009 / 237	Provvedimento DDD / 2009 / 10	1.081,75	0,00	0,00	1.081,75
	CONCESSIONE DI PALERMO - RUOLO 1851/09				
2009 / 239	Provvedimento DDD / 2009 / 10	37.834,75	382,33	0,00	37.452,42
	CONCESSIONE DI RAGUSA - RUOLO 697/09				
2009 / 242	Provvedimento DDD / 2009 / 10	899,59	6,09	0,00	893,50
	CONCESSIONE DI SIRACUSA - RUOLO 1016/09				
2009 / 595	Provvedimento DDD / 2009 / 10	818,18	16,97	0,00	801,21
	CONTRAVVENZIONI CODICE DELLA STRADA RUOLO 1278/09 - CONCESSIONE DI RAGUSA				
2009 / 596	Provvedimento DDD / 2009 / 10	2.234,40	0,00	0,00	2.234,40
	CONTRAVVENZIONI AL CODICE DELLA STRADA RUOLO 1838/09 - CONCESSIONE DI SIRACUSA				
2009 / 1143	Provvedimento DDD / 2009 / 10	1.656,20	0,00	0,00	1.656,20
	CONTRAVVENZIONI CODICE DELLA STRADA RUOLO 1864/09 - CONCESSIONE DI RAGUSA				
2009 / 2208	Provvedimento DDD / 2009 / 6291	1.605,61	0,00	0,00	1.605,61
	CONCESSIONE DI CATANIA - RUOLO 7482/09				
2009 / 2209	Provvedimento DDD / 2009 / 6291	415,80	0,00	0,00	415,80
	CONCESSIONE DI ENNA - RUOLO 2275/09				
2009 / 2210	Provvedimento DDD / 2009 / 6291	177,00	0,00	0,00	177,00
	CONCESSIONE DI MESSINA - RUOLO 5626/09				





Esercizio: 2015

**RIACCERTAMENTO RESIDUI ATTIVI**

**Classificazione 3.01.0090 - Capitolo: 93**

MOVIMENTO	ESTREMI	IMPORTO A INIZIO ANNO	INCASSI	MAGGIORI ACCERTAMENTI O INSUSSISTENZE	RESIDUO DA CONSERVARE
Anno: 2009					
2009 / 2211	Provvedimento DDD / 2009 / 6291 CONCESSIONE DI PALERMO - RUOLO 7429/09 BOLLETTA UNICREDIT	1.252,81	0,00	-13,66	1.239,15
2009 / 2212	Provvedimento DDD / 2011 / 10 CONCESSIONE DI RAGUSA - RUOLO 3137/09	34.040,13	50,01	-816,55	33.173,57
2009 / 2426	Provvedimento DDD / 2009 / 7074 SANZIONI AMMINISTRATIVE PER VIOLAZIONE AL CODICE DELLA STRADA - CONCESSIONE DI CATANIA - RUOLO 1733/10	220,75	0,00	0,00	220,75
2009 / 2427	Provvedimento DDD / 2009 / 7074 SANZIONI AMMINISTRATIVE PER VIOLAZIONE AL CODICE DELLA STRADA - CONCESSIONE DI RAGUSA - RUOLO 707/10	7.316,21	0,00	0,00	7.316,21
2009 / 2444	Provvedimento DGP / 2009 / 6000 AMMENDE E OBLAZIONI PER CONTRAVVENZIONI A NORMA SULA CIRCOLAZIONE STRADALE	13.154,69	1.015,82	0,00	12.138,87
Totale Anno: 2009		<b>106.218,59</b>	<b>1.471,22</b>	<b>-830,21</b>	<b>103.917,16</b>
Anno: 2011					
2011 / 1548	Provvedimento CDD / 2011 / 6184 RUOLO 752/12 - CONCESSIONE CALTANISSETTA	1.284,75	0,00	0,00	1.284,75
Totale Anno: 2011		<b>1.284,75</b>	<b>0,00</b>	<b>0,00</b>	<b>1.284,75</b>
Anno: 2013					
2013 / 1172	Provvedimento CDD / 2013 / 3156 RATEAZIONE SANZIONI PER VIOLAZIONI CODI-CE DELLA STRADA -	630,75	0,00	0,00	630,75
Totale Anno: 2013		<b>630,75</b>	<b>0,00</b>	<b>0,00</b>	<b>630,75</b>
Anno: 2014					



Esercizio: 2015

**RIACCERTAMENTO RESIDUI ATTIVI****Classificazione 3.01.0090 - Capitolo: 93**

MOVIMENTO	ESTREMI	IMPORTO A INIZIO ANNO	INCASSI	MAGGIORI ACCERTAMENTI O INSUSSISTENZE	RESIDUO DA CONSERVARE
<b>Anno: 2014</b>					
2014 / 16	Provvedimento CDD / 2014 / 3256 RATEAZ.SANZIONI VIOLAZIONE CODICE STRADAIN OTTO RATE - VERB.18013018 BUSACCA TIZ	853,90	0,00	0,00	853,90
2014 / 360	Provvedimento CDD / 2014 / 731 RATEAZ.SANZ.CODICE STRADA VERB..13019/13DIECI RATE MENSILI	871,60	0,00	-767,36	104,24
2014 / 419	Provvedimento CDD / 2014 / 1021 VERBALI 55682/83 DEL 27/11/13 RATE GRAVINA VITO RATEAZIONE IN 20	2.020,00	1.413,00	-102,00	505,00
2014 / 984	Provvedimento CDD / 2014 / 2364 SANZIONI PER VIOLAZIONE CODICE DELLA STRADA - VERNUCCIO FRANCESCO PAGAMENTO IN DODICI RATE	1.547,30	0,00	0,00	1.547,30
<b>Totale Anno: 2014</b>		<b>5.292,80</b>	<b>1.413,00</b>	<b>-869,36</b>	<b>3.010,44</b>
<b>Anno: 2015</b>					
2015 / 56	Provvedimento CDD / 2014 / 2474 RATEAZIONE SANZIONE VIOLAZ.CODICE STRADAVERBALE 55868/14 - SBOUI NAJIB UNDICI RATE	1.576,00	315,20	0,00	1.260,80
2015 / 169	Provvedimento CDD / 2015 / 2785 RATEAZ.SANZIONI VIOLAZ.CODICE STRADA	682,60	390,08	0,00	292,52
2015 / 598	Provvedimento CDD / 2015 / 1041 SANZIONI PER VIOLAZIONI DEL CODICE DELLA STRADA - PAGAMENTO IN DODICI RATE MENSILI	1.213,06	303,27	0,00	909,79
2015 / 835	Provvedimento CDD / 2015 / 1549 RATEAZIONI SANZIONI IN DIECI RATE MENSILI CODICE DELLA STRADA - VERBALI 56969-56875-50828 DEL 14/05/2015	1.088,00	217,60	0,00	870,40
<b>Totale Anno: 2015</b>		<b>4.559,66</b>	<b>1.226,15</b>	<b>0,00</b>	<b>3.333,51</b>
<b>Totale Classificazione</b>	<b>3.01.0090 - Capitolo: 93</b>	<b>239.152,81</b>	<b>6.363,38</b>	<b>-1.756,98</b>	<b>231.032,45</b>



Esercizio: 2015

**RIACCERTAMENTO RESIDUI ATTIVI**

**Classificazione 3.01.0090 - Capitolo: 93 / 1**

MOVIMENTO	ESTREMI	IMPORTO A INIZIO ANNO	INCASSI	MAGGIORI ACCERTAMENTI O INSUSSISTENZE	RESIDUO DA CONSERVARE
Anno: 2011					
2011 / 494	Provvedimento DDD / 2011 / 10	2.589,75	0,00	0,00	2.589,75
	RUOLO 8543/11 - CONCESSIONE DI TORINO				
2011 / 495	Provvedimento DDD / 2011 / 10	415,80	0,00	0,00	415,80
	RUOLO 2148/11 - CONCESSIONE DI AGRIGENTO				
2011 / 496	Provvedimento DDD / 2011 / 10	5.026,15	0,00	0,00	5.026,15
	RUOLO 1702/11 - CONCESSIONE DI CALTANIS-SETTA				
2011 / 497	Provvedimento DDD / 2011 / 10	6.237,65	0,00	-38,62	6.199,03
	RUOLO 3981/11 - CONCESSIONE DI CATANIA				
2011 / 498	Provvedimento DDD / 2011 / 10	213,75	0,00	0,00	213,75
	RUOLO 1286/11 - CONCESSIONE DI ENNA				
2011 / 500	Provvedimento DDD / 2014 / 10	150.842,73	1.241,10	0,00	149.601,63
	RUOLO 1665/11 - CONCESSIONE DI RAGUSA				
2011 / 501	Provvedimento DDD / 2011 / 10	6.233,76	0,00	-1,96	6.231,80
	RUOLO 2357/11 - CONCESSIONE DI SIRACUSA				
Totale Anno: 2011		<b>171.559,59</b>	<b>1.241,10</b>	<b>-40,58</b>	<b>170.277,91</b>
Anno: 2012					
2012 / 445	Provvedimento CDD / 2011 / 6184	118,40	0,00	0,00	118,40
	RUOLO 2033/12 - CONCESSIONE DI MODENA				
2012 / 447	Provvedimento CDD / 2011 / 6184	118,40	0,00	0,00	118,40
	RUOLO 1860/12 - CONCESSIONE DI TREVISO				
2012 / 448	Provvedimento CDD / 2011 / 6184	1.670,80	0,00	0,00	1.670,80
	RUOLO 926/12 - CONCESSIONE DI AGRIGENTO				



**RIACCERTAMENTO RESIDUI ATTIVI**

**Classificazione 3.01.0090 - Capitolo: 93 / 1**

MOVIMENTO	ESTREMI	IMPORTO A INIZIO ANNO	INCASSI	MAGGIORI ACCERTAMENTI O INSUSSISTENZE	RESIDUO DA CONSERVARE
Anno: 2012					
2012 / 449	Provvedimento CDD / 2011 / 6184	1.282,37	0,00	0,00	1.282,37
	RUOLO 752/12 - CONCESSIONE DI CALTANIS- SETTA				
2012 / 450	Provvedimento CDD / 2011 / 6184	8.294,05	0,00	-8,23	8.285,82
	RUOLO 1716/12 - CONCESSIONE DI CATANIA				
2012 / 451	Provvedimento CDD / 2011 / 6184	49.537,51	240,70	0,00	49.296,81
	RUOLO 697/12 - CONCESSIONE DI RAGUSA				
2012 / 452	Provvedimento CDD / 2011 / 6184	1.875,25	0,00	0,00	1.875,25
	RUOLO 1034/12 - CONCESSIONE DI SIRACUSA				
Totale Anno: 2012		<b>62.896,78</b>	<b>240,70</b>	<b>-8,23</b>	<b>62.647,85</b>
Anno: 2013					
2013 / 210	Provvedimento CDD / 2013 / 479	885,80	0,00	0,00	885,80
	RUOLO 1790/13 - CONCESSIONE DI ANCONA				
2013 / 211	Provvedimento CDD / 2013 / 479	2.349,65	0,00	0,00	2.349,65
	RUOLO 1740/13 - CONCESSIONE DI AREZZO				
2013 / 214	Provvedimento CDD / 2013 / 479	198,90	0,00	0,00	198,90
	RUOLO 1397/13 - CONCESSIONE CATANZARO				
2013 / 215	Provvedimento CDD / 2013 / 479	396,35	0,00	0,00	396,35
	RUOLO 2170/13 - CONCESSIONE COSENZA				
2013 / 216	Provvedimento CDD / 2013 / 479	3.343,80	0,00	0,00	3.343,80
	RUOLO 3538/13 - CONCESSIONE DI GENOVA				
2013 / 217	Provvedimento CDD / 2013 / 479	415,35	0,00	0,00	415,35
	RUOLO 1593/13 - CONCESSIONE DI GROSSETO				



**RIACCERTAMENTO RESIDUI ATTIVI**

**Classificazione 3.01.0090 - Capitolo: 93 / 1**

MOVIMENTO	ESTREMI	IMPORTO A INIZIO ANNO	INCASSI	MAGGIORI ACCERTAMENTI O INSUSSISTENZE	RESIDUO DA CONSERVARE
Anno: 2013					
2013 / 218	Provvedimento CDD / 2013 / 479 RUOLO 8350/13 - CONCESSIONE DI MILANO	15,30	0,00	-7,20	8,10
2013 / 219	Provvedimento CDD / 2013 / 479 RUOLO 1994/13 - CONCESSIONE DI REGGIO CALABRIA	3.958,60	0,00	0,00	3.958,60
2013 / 220	Provvedimento CDD / 2013 / 479 RUOLO 7573/13 - CONCESSIONE DI ROMA	4.113,20	0,00	0,00	4.113,20
2013 / 221	Provvedimento CDD / 2013 / 479 RUOLO 3063/13 - CONCESSIONE DI VERONA	209,30	0,00	0,00	209,30
2013 / 222	Provvedimento CDD / 2013 / 479 RUOLO 1873/13 - CONCESSIONE DI LODI	209,15	0,00	0,00	209,15
2013 / 223	Provvedimento CDD / 2013 / 479 RUOLO 1456/13 - CONCESSIONE DI AGRIGENTO	405,60	0,00	0,00	405,60
2013 / 224	Provvedimento CDD / 2013 / 479 RUOLO 1145/13 - CONCESSIONE DI CALTANIS-SETTA	9.482,43	242,16	0,00	9.240,27
2013 / 225	Provvedimento CDD / 2013 / 479 RUOLO 2592/13 - CONCESSIONE DI CATANIA	7.240,60	1.321,12	-12,45	5.907,03
2013 / 226	Provvedimento CDD / 2013 / 479 RUOLO 803/13 - CONCESSIONE DI ENNA	64,40	0,00	0,00	64,40
2013 / 227	Provvedimento DDD / 2013 / 479 RUOLO 1989/13 - CONCESSIONE DI MESSINA	426,10	0,00	0,00	426,10
2013 / 228	Provvedimento DDD / 2013 / 479 RUOLO 2633/13 - CONCESSIONE DI PALERMO	512,18	0,00	0,00	512,18



**RIACCERTAMENTO RESIDUI ATTIVI**

**Classificazione 3.01.0090 - Capitolo: 93 / 1**

MOVIMENTO	ESTREMI	IMPORTO A INIZIO ANNO	INCASSI	MAGGIORI ACCERTAMENTI O INSUSSISTENZE	RESIDUO DA CONSERVARE
Anno: 2013					
2013 / 229	Provvedimento DDD / 2013 / 10 RUOLO 1097/13 - CONCESSIONE DI RAGUSA	147.529,44	3.899,23	0,00	143.630,21
2013 / 230	Provvedimento DDD / 2013 / 10 RUOLO 1491/13 - CONCESSIONE DI SIRACUSA	2.361,97	0,00	0,00	2.361,97
2013 / 231	Provvedimento DDD / 2013 / 479 RUOLO 1403/13 - CONCESSIONE DI TRAPANI	206,80	0,00	0,00	206,80
2013 / 635	Provvedimento CDD / 2013 / 1786 RUOLO 1916/13 - ESATTORIA BELLUNO	111,30	0,00	0,00	111,30
2013 / 636	Provvedimento CDD / 2013 / 1786 RUOLO 6973/13 - CONCESSIONE BERGAMO	896,00	0,00	0,00	896,00
2013 / 637	Provvedimento CDD / 2013 / 1786 RUOLO 4696/13 - CONCESSIONE COSENZA	1.613,80	0,00	0,00	1.613,80
2013 / 638	Provvedimento CDD / 2013 / 1786 RUOLO 11535/13 - CONCESSIONE DI NAPOLI	1.150,20	0,00	0,00	1.150,20
2013 / 639	Provvedimento CDD / 2013 / 1786 RUOLO 15291/13 - CONCESSIONE DI ROMA	375,80	0,00	0,00	375,80
2013 / 640	Provvedimento CDD / 2013 / 1786 RUOLO 5860/13 - CONCESSIONE DI SALERNO	1.061,00	0,00	0,00	1.061,00
2013 / 641	Provvedimento CDD / 2013 / 1786 RUOLO 4801/13 - CONCESSIONE DI TREVISO	1.403,10	0,00	0,00	1.403,10
2013 / 643	Provvedimento CDD / 2013 / 1786 RUOLO 3622/13 - CONCESSIONE DI RIMINI	153,00	22,32	-0,72	129,96



Esercizio: 2015

**RIACCERTAMENTO RESIDUI ATTIVI**

**Classificazione 3.01.0090 - Capitolo: 93 / 1**

MOVIMENTO	ESTREMI	IMPORTO A INIZIO ANNO	INCASSI	MAGGIORI ACCERTAMENTI O INSUSSISTENZE	RESIDUO DA CONSERVARE
Anno: 2013					
2013 / 644	Provvedimento CDD / 2013 / 1786	895,00	0,00	0,00	895,00
	RUOLO 3063/13 - CONCESSIONE DI AGRIGENTO				
2013 / 645	Provvedimento CDD / 2013 / 1786	2.484,87	181,35	0,00	2.303,52
	RUOLO 2508/13 - CONCESSION CALTANISSETTA				
2013 / 646	Provvedimento CDD / 2013 / 1786	12.834,75	336,68	-18,12	12.479,95
	RUOLO 5680/13 - CONCESSIONE DI CATANIA				
2013 / 647	Provvedimento CDD / 2013 / 1786	174,90	0,00	0,00	174,90
	RUOLO 1789/13 - CONCESSIONE DI ENNA				
2013 / 648	Provvedimento CDD / 2013 / 1786	87,45	0,00	0,00	87,45
	RUOLO 4272/13 - CONCESSIONE DI MESSINA				
2013 / 649	Provvedimento CDD / 2013 / 1786	95,45	0,00	0,00	95,45
	RUOLO 5664/13 - CONCESSIONE DI PALERMO				
2013 / 650	Provvedimento CDD / 2013 / 1786	123.593,12	3.147,71	-719,61	119.725,80
	RUOLO 2405/13 - CONCESSIONE DI RAGUSA				
2013 / 651	Provvedimento CDD / 2013 / 1786	9.370,63	468,28	0,00	8.902,35
	RUOLO 3305/13 - CONCESSIONE DI SIRACUSA				
Totale Anno: 2013		<b>340.625,29</b>	<b>9.618,85</b>	<b>-758,10</b>	<b>330.248,34</b>
Anno: 2014					
2014 / 518	Provvedimento CDD / 2014 / 1180	938,00	0,00	0,00	938,00
	RUOLI 3861/14 - CONCESSIONE BARI				
2014 / 520	Provvedimento CDD / 2014 / 1180	1.038,80	0,00	0,00	1.038,80
	RUOLO 2976/14 - CONCESSIONE REGGIO CALABRIA				



**RIACCERTAMENTO RESIDUI ATTIVI**

**Classificazione 3.01.0090 - Capitolo: 93 / 1**

MOVIMENTO	ESTREMI	IMPORTO A INIZIO ANNO	INCASSI	MAGGIORI ACCERTAMENTI O INSUSSISTENZE	RESIDUO DA CONSERVARE
Anno: 2014					
2014 / 521	Provvedimento CDD / 2014 / 1180	1.043,10	0,00	0,00	1.043,10
	RUOLO 1560/14 - CONCESSIONE ROVIGO				
2014 / 522	Provvedimento CDD / 2014 / 1180	1.034,70	0,00	0,00	1.034,70
	RUOLO 4139/14 - CONCESSIONE SALERNO				
2014 / 523	Provvedimento CDD / 2014 / 1180	1.737,70	0,00	0,00	1.737,70
	RUOLO 2960/14 - CONCESSIONE TREVISO				
2014 / 524	Provvedimento CDD / 2014 / 1180	1.631,75	437,69	-12,26	1.181,80
	RUOLO 2010/14 - CONCESSIONE AGRIGENTO				
2014 / 525	Provvedimento CDD / 2014 / 1180	3.428,24	364,56	0,00	3.063,68
	RUOLO 1680/14- CONCESSIONE CALTANISSETTA				
2014 / 526	Provvedimento CDD / 2014 / 1180	17.396,52	503,82	0,00	16.892,70
	RUOLO 3775/14 - CONCESSIONE CATANIA				
2014 / 527	Provvedimento CDD / 2014 / 1180	1.950,95	0,00	0,00	1.950,95
	RUOLO 3757/14 - CONCESSIONE PALERMO				
2014 / 528	Provvedimento CDD / 2014 / 1180	187.305,98	67.802,92	0,00	119.503,06
	RUOLO 1586/14- CONCESSIONE RAGUSA				
2014 / 529	Provvedimento CDD / 2014 / 1180	6.798,80	0,00	0,00	6.798,80
	RUOLO 2159/14 - CONCESSIONE SIRACUSA				
Totale Anno: 2014		<b>224.304,54</b>	<b>69.108,99</b>	<b>-12,26</b>	<b>155.183,29</b>
Anno: 2015					
2015 / 1162	Provvedimento CDD / 2015 / 1645	1.868,10	0,00	0,00	1.868,10
	RUOLO 2202/15 - CONCESSIONE DI BENEVENTO				





**RIACCERTAMENTO RESIDUI ATTIVI**

**Classificazione 3.01.0090 - Capitolo: 93 / 1**

MOVIMENTO	ESTREMI	IMPORTO A INIZIO ANNO	INCASSI	MAGGIORI ACCERTAMENTI O INSUSSISTENZE	RESIDUO DA CONSERVARE
Anno: 2015					
2015 / 1163	Provvedimento CDD / 2015 / 1645 RUOLO 2221/15 - CONCESSIONE DI BRINDISI	323,00	0,00	0,00	323,00
2015 / 1164	Provvedimento CDD / 2015 / 1645 RUOLO 2578/15 - CONCESSIONE DI LIVORNO	955,00	0,00	0,00	955,00
2015 / 1165	Provvedimento CDD / 2015 / 1645 RUOLO 10027/15 - CONCESSIONE DI NAPOLI	1.101,90	0,00	0,00	1.101,90
2015 / 1166	Provvedimento CDD / 2015 / 1645 RUOLO 12224/15 - CONCESSIONE DI ROMA	2.473,10	0,00	0,00	2.473,10
2015 / 1167	Provvedimento CDD / 2015 / 1645 RUOLO 4668/15 - CONCESSIONE DI VARESE	122,30	0,00	0,00	122,30
2015 / 1168	Provvedimento CDD / 2015 / 1645 RUOLO 2495/15 - CONCESSIONE DI AGRIGENTO	2.595,20	0,00	0,00	2.595,20
2015 / 1169	Provvedimento CDD / 2015 / 1645 RUOLO 2064/15 - CONCESSIONE DI CALTANISSETTA	6.109,43	0,00	0,00	6.109,43
2015 / 1171	Provvedimento CDD / 2015 / 1645 RUOLO 4557/15 - CONCESSIONE DI CATANIA	19.161,01	0,00	0,00	19.161,01
2015 / 1172	Provvedimento CDD / 2015 / 1645 RUOLO 2006/15 - CONCESSIONE DI RAGUSA	135.852,64	0,00	0,00	135.852,64
2015 / 1173	Provvedimento CDD / 2015 / 1645 RUOLO 2613/15 - CONCESSIONE DI SIRACUSA	4.232,75	0,00	0,00	4.232,75
2015 / 1485	Provvedimento CDD / 2015 / 2310 RUOLO 209/2016 - CONCESSIONE REGGIO CALABRIA	234,70	0,00	0,00	234,70



Esercizio: 2015

**RIACCERTAMENTO RESIDUI ATTIVI**

**Classificazione 3.01.0090 - Capitolo: 93 / 1**

MOVIMENTO	ESTREMI	IMPORTO A INIZIO ANNO	INCASSI	MAGGIORI ACCERTAMENTI O INSUSSISTENZE	RESIDUO DA CONSERVARE
Anno: 2015					
2015 / 1486	Provvedimento CDD / 2015 / 2310 RUOLO 111/2016 - CONCESSIONE CALTANISSETTA	190,55	0,00	0,00	190,55
2015 / 1487	Provvedimento CDD / 2015 / 2310 RUOLO 250/16 - CONCESSIONE CATANIA	239,25	0,00	0,00	239,25
2015 / 1488	Provvedimento CDD / 2015 / 2310 RUOLO 92/16 - CONCESSIONE RAGUSA	3.978,03	0,00	0,00	3.978,03
Totale Anno: 2015		<b>179.436,96</b>	<b>0,00</b>	<b>0,00</b>	<b>179.436,96</b>
<b>Totale Classificazione</b>	<b>3.01.0090 - Capitolo: 93 / 1</b>	<b>978.823,16</b>	<b>80.209,64</b>	<b>-819,17</b>	<b>897.794,35</b>



Esercizio: 2015

**RIACCERTAMENTO RESIDUI ATTIVI**

**Classificazione 3.01.0090 - Capitolo: 94**

MOVIMENTO	ESTREMI	IMPORTO A INIZIO ANNO	INCASSI	MAGGIORI ACCERTAMENTI O INSUSSISTENZE	RESIDUO DA CONSERVARE
Anno: 2005					
2005 / 40	Provvedimento DDD / 2013 / 10 SANZIONE AMMIN.LEGGE 689-81 E MAGGIORAZ.RITARDATO PAGAMENTO CODICI 5131-32 RUOLO 1172/2005 - CONCESSIONE RAGUSA	17.029,01	410,44	-16.428,36	190,21
Totale Anno: 2005		<b>17.029,01</b>	<b>410,44</b>	<b>-16.428,36</b>	<b>190,21</b>
Anno: 2012					
2012 / 142	Provvedimento CDD / 2012 / 135 INGIUNZIONE 41/11 EX D.LGS.152/06 FARGIONE ANTONINO - PAGAM.IN 48 RATE SANZIONE AMMINISTR.	1.563,60	1.172,40	0,00	391,20
Totale Anno: 2012		<b>1.563,60</b>	<b>1.172,40</b>	<b>0,00</b>	<b>391,20</b>
Anno: 2013					
2013 / 557	Provvedimento DDD / 2013 / 10 ORDINANZA INGIUNZIONE N. 21/R/13 A CARI-CO DI GULINO BERTINO ANTONINO DI SCICLI PAGAMENTO IN N.10 RATE MENSILI	50,67	0,00	0,00	50,67
2013 / 1081	Provvedimento CDD / 2013 / 2810 ORDINANZA INGIUNZIONE N. 12/2013 A CARI-CO DI PACE NICOLO' E IRRERA GRAZIA PAGAMENTO RATEALE	1.666,67	0,00	0,00	1.666,67
Totale Anno: 2013		<b>1.717,34</b>	<b>0,00</b>	<b>0,00</b>	<b>1.717,34</b>
Anno: 2014					
2014 / 403	Provvedimento DDD / 2014 / 10 ORDINANZA INGIUNZIONE N. 4/R/2014 A CARICO DI BONGIOVANNI SALVATORE DI POZZALLO PAGAMENTO IN 21 RATE - ASS. CCP.10501971	650,00	600,00	0,00	50,00
2014 / 1045	Provvedimento DDD / 2014 / 10 ORDINANZA INGIUNZIONE N. 29/R/14 A CARICO DELLA CEIB SNC DI BOCCADIFUOCO FRANCESCO - PAGAMENTO IN 14 RATE MENSILI ASS. CCP. 10501971 - RATA N.	1.946,00	1.800,00	0,00	146,00



**RIACCERTAMENTO RESIDUI ATTIVI**

**Classificazione 3.01.0090 - Capitolo: 94**

MOVIMENTO	ESTREMI	IMPORTO A INIZIO ANNO	INCASSI	MAGGIORI ACCERTAMENTI O INSUSSISTENZE	RESIDUO DA CONSERVARE
Anno: 2014					
Totale Anno: 2014		<b>2.596,00</b>	<b>2.400,00</b>	<b>0,00</b>	<b>196,00</b>
Anno: 2015					
2015 / 17	Provvedimento DDD / 2015 / 10 ORDINANZA INGIUNZIONE N. 22/R/14 A CARICO DI MICELI IGNAZIO DI SCICLI - PAGAMENTO IN 10 RATE MENSILI - RATA N. ASS. CCP. 10501971	2.290,00	687,90	0,00	1.602,10
2015 / 237	Provvedimento DDD / 2015 / 10 ORDINANZA INGIUNZIONE N. 24/R/2014 A CARICO DI AMORE VINCENZO DI POZZALLO - PAGAMENTO IN N.10 RATE MENSILI - RATA N. ASS. CCP. 10501971	3.670,00	734,00	0,00	2.936,00
2015 / 243	Provvedimento DDD / 2015 / 10 ORDINANZA INGIUNZIONE N. 112/A/2014 A CARICO DI APRILE SALVATORE DI MODICA PAGAMENTO IN 6 RATE MENSILI - RATA N. ASS. CCP. 10501971	288,00	240,00	0,00	48,00
2015 / 917	Provvedimento DDD / 2015 / 10 ORDINANZA INGIUNZIONE N. 3/2015 A CARICO DI DONCILA ALEXANDRU - PAGAMENTO RATEALE - RATA N. C.C.P. 10501971	1.700,00	200,00	0,00	1.500,00
2015 / 1327	Provvedimento DDD / 2015 / 10 ORDINANZA INGIUNZIONE N. 141/A/15 A CARICO DI SANTORO PAOLO - PAGAMENTO IN N. 4 RATE MENSILI - RATA N. ASS. CCP. 10501971	288,00	144,00	0,00	144,00
2015 / 1328	Provvedimento DDD / 2015 / 10 ORDINANZA INGIUNZIONE N. 142/A/15 A CARICO DI FICHERA CANNIZZARO DANIELE - PAGAMENTO IN N. 4 RATE MENSILI - RATA N. - ASS. CCP. 10501971	288,00	144,00	0,00	144,00
Totale Anno: 2015		<b>8.524,00</b>	<b>2.149,90</b>	<b>0,00</b>	<b>6.374,10</b>
<b>Totale Classificazione</b>	<b>3.01.0090 - Capitolo: 94</b>	<b>31.429,95</b>	<b>6.132,74</b>	<b>-16.428,36</b>	<b>8.868,85</b>



Esercizio: 2015

**RIACCERTAMENTO RESIDUI ATTIVI**

**Classificazione 3.02.0100 - Capitolo: 100**

MOVIMENTO	ESTREMI	IMPORTO A INIZIO ANNO	INCASSI	MAGGIORI ACCERTAMENTI O INSUSSISTENZE	RESIDUO DA CONSERVARE
<b>Anno: 2013</b>					
2013 / 13	Provvedimento DDD / 2013 / 10 AMPLIAMENTO UFFICI PREFETTURA - CONTRATTO N. 1218 DEL 07/04/03 CON DECORRENZA 21/05/07 - ANNO 2013	39.448,62	0,00	0,00	39.448,62
2013 / 14	Provvedimento DDD / 2013 / 10 CASERMA CC. RAGUSA - DETENZIONE EXTRACONTRATTUALE - ANNO 2013	95.488,46	75.469,64	0,00	20.018,82
2013 / 902	Provvedimento DDD / 2013 / 10 FITTO ANNO 2013 - DI STEFANO CONCETTA E VITALE GIOVANNI - APPARTAMENTO VIA CAR- DUCCI 246 - ASSEGNO CIRCOLARE UNICREDIT	1.890,00	0,00	0,00	1.890,00
<b>Totale Anno: 2013</b>		<b>136.827,08</b>	<b>75.469,64</b>	<b>0,00</b>	<b>61.357,44</b>
<b>Anno: 2014</b>					
2014 / 9	Provvedimento DDD / 2014 / 10 FITTO LOCALI CASERMA CC. RAGUSA	170.958,10	0,00	-85.479,05	85.479,05
2014 / 12	Provvedimento DDD / 2014 / 10 FITTO LOCALE BAR PIANO TERRA	1.170,76	0,00	0,00	1.170,76
<b>Totale Anno: 2014</b>		<b>172.128,86</b>	<b>0,00</b>	<b>-85.479,05</b>	<b>86.649,81</b>
<b>Anno: 2015</b>					
2015 / 193	Provvedimento DDD / 2015 / 10 FITTO LOCALE APPARTAMENTO III LOTTO FLORIDIA GIOVANNA (VEDOVA CARFI)	1.345,47	452,98	0,00	892,49
2015 / 196	Provvedimento DDD / 2015 / 10 FITTO LOCALE APPARTAMENTO III LOTTO ROCCUZZO SALVATORE (EREDE FRASCA)	2.553,00	0,00	0,00	2.553,00
2015 / 198	Provvedimento DDD / 2015 / 10 FITTO LOCALE UFFICI PREFETTURA E ALLOG- GIO PREFETTIZIO MINITERO INTERNI	149.042,71	64.668,92	0,00	84.373,79



## L.C.C.di Ragusa già Prov.Reg.le di Ragusa

Esercizio: 2015

### RIACCERTAMENTO RESIDUI ATTIVI

#### Classificazione 3.02.0100 - Capitolo: 100

MOVIMENTO	ESTREMI	IMPORTO A INIZIO ANNO	INCASSI	MAGGIORI ACCERTAMENTI O INSUSSISTENZE	RESIDUO DA CONSERVARE
Anno: 2015					
2015 / 199	Provvedimento DDD / 2015 / 10 FITTO LOCALI AMPLIAMENTO UFFICI PREFETTURA- MINISTERO DEGLI INTERNI	54.209,61	0,00	0,00	54.209,61
2015 / 200	Provvedimento DDD / 2015 / 10 CASERMA CC RAGUSA-DETEZIONE CONTRATT. MINISTERI INTERNI	170.958,10	0,00	0,00	170.958,10
2015 / 201	Provvedimento DDD / 2015 / 10 CASERMA VV.FF.RAGUSA ANNO 2015	150.096,14	116.800,63	0,00	33.295,51
2015 / 203	Provvedimento DDD / 2015 / 10 FITTO LOCALE VANO AMMEZZATO COMUNE DI RAGUSA-	911,50	611,28	0,00	300,22
2015 / 204	Provvedimento DDD / 2015 / 10 FITTO LOCALE BAR PIANO TERRA -CRAL	1.170,76	0,00	0,00	1.170,76
2015 / 837	Provvedimento DDD / 2014 / 10 FITTO LOCALI AMPLIAMENTO UFFICI PREFETTURA	58.992,82	0,00	0,00	58.992,82
2015 / 838	Provvedimento DDD / 2014 / 10 FITTO LOCALI CASERMA CC. RAGUSA	85.479,05	0,00	0,00	85.479,05
Totale Anno: 2015		<b>674.759,16</b>	<b>182.533,81</b>	<b>0,00</b>	<b>492.225,35</b>
<b>Totale Classificazione</b>	<b>3.02.0100 - Capitolo: 100</b>	<b>983.715,10</b>	<b>258.003,45</b>	<b>-85.479,05</b>	<b>640.232,60</b>



**RIACCERTAMENTO RESIDUI ATTIVI**

**Classificazione 3.02.0100 - Capitolo: 102**

MOVIMENTO	ESTREMI	IMPORTO A INIZIO ANNO	INCASSI	MAGGIORI ACCERTAMENTI O INSUSSISTENZE	RESIDUO DA CONSERVARE
<b>Anno: 2006</b>					
2006 / 2106	Provvedimento DDD / 2006 / 10 RUOLO CANONE 6474-06 PER OCCUPAZIONE PERMANENTE SPAZI ED AREE PUBBLICHE ESATTORIA DI CATANIA	4.704,00	0,00	0,00	4.704,00
<b>Totale Anno: 2006</b>		<b>4.704,00</b>	<b>0,00</b>	<b>0,00</b>	<b>4.704,00</b>
<b>Anno: 2008</b>					
2008 / 2985	Provvedimento DDD / 2008 / 10 RUOLO 6017/08 - CONCESSIONE CATANIA	490,82	0,00	0,00	490,82
2008 / 2986	Provvedimento DDD / 2008 / 10 RUOLO 5817/08 - CONCESSIONE PALERMO	2.136,33	0,00	0,00	2.136,33
2008 / 2987	Provvedimento DDD / 2008 / 10 RUOLO 2440/08 - CONCESSIONE RAGUSA	74.788,40	9.782,02	0,00	65.006,38
<b>Totale Anno: 2008</b>		<b>77.415,55</b>	<b>9.782,02</b>	<b>0,00</b>	<b>67.633,53</b>
<b>Anno: 2009</b>					
2009 / 170	Provvedimento DDD / 2009 / 10 ESATTORIA RAGUSA - RUOLO 904/2009 INSTALLAZIONE MEZZI PUBBLICITARI	3.551,64	0,00	0,00	3.551,64
2009 / 172	Provvedimento DDD / 2009 / 10 CANONI PER ACCESSI SU STRADE PROVINCIALI ESATTORIA DI RAGUSA - RUOLO 860/09	1.120,39	7,21	0,00	1.113,18
2009 / 174	Provvedimento DDD / 2009 / 10 CANONI PER ACCESSI SU STRADE PROVINCIALI CONCESSIONE DI PISTOIA - RUOLO 817/09	118,69	0,00	0,00	118,69
2009 / 178	Provvedimento DDD / 2010 / 10 CANONI PER ACCESSI SU STRADE PROVINCIALI CONCESSIONE DI RAGUSA - RUOLO 426/09	17.150,75	1.384,08	0,00	15.766,67



Esercizio: 2015

**RIACCERTAMENTO RESIDUI ATTIVI**

**Classificazione 3.02.0100 - Capitolo: 102**

MOVIMENTO	ESTREMI	IMPORTO A INIZIO ANNO	INCASSI	MAGGIORI ACCERTAMENTI O INSUSSISTENZE	RESIDUO DA CONSERVARE
<b>Anno: 2009</b>					
2009 / 208	Provvedimento DDD / 2009 / 10 CANONI OSAP PER ACCESSI SU STRADE PROV. CONCESSIONE RAGUSA - RUOLO 1088/09	260,31	0,00	0,00	260,31
2009 / 594	Provvedimento DDD / 2009 / 10 CANONE OCCUPAZIONE PERMANENTE SPAZI ED AREE PUBBLICHE - RUOLO 1046/09 - CONCES.SIONE DI RAGUSA	11.521,94	0,00	0,00	11.521,94
2009 / 1989	Provvedimento DDD / 2011 / 10 CANONI OCCUPAZIONE AREE PUBBLICHE CONCESSIONE DI RAGUSA - RUOLO 2630/09	467,40	0,00	0,00	467,40
<b>Totale Anno: 2009</b>		<b>34.191,12</b>	<b>1.391,29</b>	<b>0,00</b>	<b>32.799,83</b>
<b>Anno: 2010</b>					
2010 / 937	Provvedimento DDD / 2010 / 10 RUOLO 5262/10 - CONCESSIONE DI PALERMO	25.009,04	0,00	0,00	25.009,04
2010 / 938	Provvedimento DDD / 2009 / 10 RUOLO 2120/10 - CONCESSIONE DI RAGUSA	26,09	0,00	0,00	26,09
2010 / 1375	Provvedimento DDD / 2010 / 10 RUOLO 2760/10 - CONCESSIONE DI RAGUSA	274,05	0,00	0,00	274,05
2010 / 1377	Provvedimento DDD / 2010 / 10 RUOLO 6591/10 - CONCESSIONE DI VERONA	27,20	0,00	0,00	27,20
2010 / 1378	Provvedimento DDD / 2010 / 10 RUOLO 3499/10 - CONCESSIONE AGRIGENTO	147,33	0,00	0,00	147,33
2010 / 1379	Provvedimento DDD / 2010 / 10 RUOLO 6329/10 - CONCESSIONE DI CATANIA	208,49	0,00	0,00	208,49
2010 / 1380	Provvedimento DDD / 2010 / 10 RUOLO 6413/10 - CONCESSIONE DI PALERMO	171,11	0,00	0,00	171,11





Esercizio: 2015

**RIACCERTAMENTO RESIDUI ATTIVI**

**Classificazione 3.02.0100 - Capitolo: 102**

MOVIMENTO	ESTREMI	IMPORTO A INIZIO ANNO	INCASSI	MAGGIORI ACCERTAMENTI O INSUSSISTENZE	RESIDUO DA CONSERVARE
Anno: 2010					
2010 / 1381	Provvedimento DDD / 2010 / 10	3.619,81	80,37	0,00	3.539,44
	RUOLO 2681/10 - CONCESSIONE DI RAGUSA				
2010 / 1382	Provvedimento DDD / 2010 / 10	33,06	0,00	0,00	33,06
	RUOLO 3632/10 - CONCESSIONE DI SIRACUSA				
Totale Anno: 2010		<b>29.516,18</b>	<b>80,37</b>	<b>0,00</b>	<b>29.435,81</b>
Anno: 2011					
2011 / 393	Provvedimento DDD / 2011 / 10	30.363,99	0,00	0,00	30.363,99
	RUOLO 1682/11 - CONCESSIONE RAGUSA				
2011 / 1525	Provvedimento DDD / 2011 / 10	884,67	0,00	0,00	884,67
	CANONI PER ACCESSI STRADALI CONCESSIONE DI RAGUSA RUOLO 738/12 -				
2011 / 1526	Provvedimento DDD / 2011 / 10	320,35	0,00	0,00	320,35
	CANONI PER ACCESSI STRADALI CONCESSIONE DI RAGUSA RUOLO 737/12 -				
2011 / 1527	Provvedimento DDD / 2011 / 10	56,97	0,00	0,00	56,97
	CANONE PER INSTALLAZIONE MEZZI PUBBLICITRUOLO 751/12 - CONCESSIONE DI RAGUSA				
2011 / 1532	Provvedimento DDD / 2011 / 10	30,29	0,00	0,00	30,29
	RUOLO 698/12 - CONCESSIONE DI RAGUSA				
2011 / 1534	Provvedimento DDD / 2011 / 10	4.900,40	0,00	0,00	4.900,40
	RUOLO 848/12 - CONCESSIONE DI RAGUSA				
Totale Anno: 2011		<b>36.556,67</b>	<b>0,00</b>	<b>0,00</b>	<b>36.556,67</b>
Anno: 2012					



**RIACCERTAMENTO RESIDUI ATTIVI**

**Classificazione 3.02.0100 - Capitolo: 102**

MOVIMENTO	ESTREMI	IMPORTO A INIZIO ANNO	INCASSI	MAGGIORI ACCERTAMENTI O INSUSSISTENZE	RESIDUO DA CONSERVARE
Anno: 2012					
2012 / 1058	Provvedimento DDD / 2012 / 10	40,34	0,00	0,00	40,34
	RUOLO 17312/12 - CONCESSIONE DI MILANO				
2012 / 1059	Provvedimento DDD / 2012 / 10	27,91	0,00	0,00	27,91
	RUOLO 6241/12 - CONCESSIONE DI VERONA				
2012 / 1060	Provvedimento DDD / 2012 / 10	302,52	0,00	0,00	302,52
	RUOLO 3206/12 - CONCESSIONE DI AGRIGENTO				
2012 / 1061	Provvedimento DDD / 2012 / 10	51,08	0,00	0,00	51,08
	RUOLO 2591/12 - CONCESSIONE DI CALTANIS-SETTA				
2012 / 1062	Provvedimento DDD / 2012 / 10	52,52	0,00	0,00	52,52
	RUOLO 6071/12 - CONCESSIONE DI CATANIA				
2012 / 1063	Provvedimento DDD / 2012 / 10	8.434,82	226,68	0,00	8.208,14
	RUOLO 2515/12 - CONCESSIONE DI RAGUSA				
2012 / 1064	Provvedimento DDD / 2012 / 10	75,55	0,00	0,00	75,55
	RUOLO 3492/12 - CONCESSIONE DI SIRACUSA				
2012 / 1065	Provvedimento DDD / 2012 / 10	610,19	0,00	0,00	610,19
	RUOLO 2516/12 - CONCESSIONE DI RAGUSA				
2012 / 1420	Provvedimento DGP / 2012 / 6050	-181.605,10	73.640,81	255.784,04	538,13
	CANONI PER L'OCCUPAZIONE DI SPAZI ED AREE PUBBLICHE A SALDO ANNO 2012				
2012 / 1420 / 1	Provvedimento DGP / 2012 / 6050	17.585,79	0,00	0,00	17.585,79
	CANONI PER L'OCCUPAZIONE DI SPAZI ED AREE PUBBLICHE A SALDO ANNO 2012 RUOLO 4634/14 - ESATTORIA MILANO				



**RIACCERTAMENTO RESIDUI ATTIVI**

**Classificazione 3.02.0100 - Capitolo: 102**

MOVIMENTO	ESTREMI	IMPORTO A INIZIO ANNO	INCASSI	MAGGIORI ACCERTAMENTI O INSUSSISTENZE	RESIDUO DA CONSERVARE
Anno: 2012					
2012 / 1420 / 2	Provvedimento DGP / 2012 / 6050 CANONI PER L'OCCUPAZIONE DI SPAZI ED AREE PUBBLICHE A SALDO ANNO 2012 RUOLO 1443/14 - ESATTORIA PALERMO	3.414,05	0,00	0,00	3.414,05
2012 / 1420 / 3	Provvedimento DGP / 2012 / 6050 CANONI PER L'OCCUPAZIONE DI SPAZI ED AREE PUBBLICHE A SALDO ANNO 2012 RUOLO 620/14 - ESATTORIA RAGUSA	56.702,75	0,00	0,00	56.702,75
2012 / 1420 / 4	Provvedimento DGP / 2012 / 6050 RUOLO 482/16 CONCESSIONE RAGUSA	13.319,19	0,00	0,00	13.319,19
2012 / 1420 / 5	Provvedimento DGP / 2012 / 6050 RUOLO 1281/16 - CONCESSIONE PAVIA	34,56	0,00	0,00	34,56
2012 / 1420 / 6	Provvedimento DGP / 2012 / 6050 RUOLO 2433/16 - CONCESSIONE TORINO	34,56	0,00	0,00	34,56
2012 / 1420 / 7	Provvedimento DGP / 2012 / 6050 RUOLO 1175/16 - CONCESSIONE CATANIA	34,54	0,00	0,00	34,54
2012 / 1420 / 8	Provvedimento DGP / 2012 / 6050 RUOLO 1261/16 - CONCESSIONE DI PALERMO	28.182,71	0,00	0,00	28.182,71
2012 / 1420 / 9	Provvedimento DGP / 2012 / 6050 RUOLO 503/16 - CONCESSIONE DI RAGUSA IMPORTO EFFETTIVO 548.680,85	160.000,00	0,00	0,00	160.000,00
2012 / 1420 / 10	Provvedimento DGP / 2012 / 6050 RUOLO 3269/16 - CONCESSIONE DI ROMA IMPORTO EFFETTIVO 449.753,54	130.561,40	0,00	0,00	130.561,40
Totale Anno: 2012		<b>237.859,38</b>	<b>73.867,49</b>	<b>255.784,04</b>	<b>419.775,93</b>
Anno: 2013					



**RIACCERTAMENTO RESIDUI ATTIVI**

**Classificazione 3.02.0100 - Capitolo: 102**

MOVIMENTO	ESTREMI	IMPORTO A INIZIO ANNO	INCASSI	MAGGIORI ACCERTAMENTI O INSUSSISTENZE	RESIDUO DA CONSERVARE
Anno: 2013					
2013 / 92	Provvedimento DDD / 2013 / 10 RUOLO 2026/13 - CONCESSIONE DI CATANIA BOLLETTA UNICREDIT	2.026,97	0,00	0,00	2.026,97
2013 / 93	Provvedimento DDD / 2013 / 10 RUOLO 856/13 - CONCESSIONE DI RAGUSA BOLLETTA UNICREDIT	2.533,75	0,00	0,00	2.533,75
2013 / 96	Provvedimento DDD / 2013 / 10 RUOLO 1701/13 - CONCESSIONE DI REGGIO EMILIA - BOLLETTA UNICREDIT	26,41	0,00	0,00	26,41
2013 / 97	Provvedimento DDD / 2013 / 10 RUOLO 1804/13 - CONCESSIONE DI CATANIA BOLLETTA UNICREDIT	387,24	0,00	0,00	387,24
2013 / 98	Provvedimento DDD / 2013 / 10 RUOLO 757/13 - CONCESSIONE DI RAGUSA BOLLETTA UNICREDIT	557,29	0,00	0,00	557,29
2013 / 415	Provvedimento DDD / 2013 / 10 RUOLO 3126/13 - CONCESSIONE DI CATANIA	119,15	0,00	0,00	119,15
2013 / 416	Provvedimento DDD / 2013 / 10 RUOLO 1328/13 - CONCESSIONE DI RAGUSA	2.140,93	0,00	0,00	2.140,93
2013 / 417	Provvedimento DDD / 2013 / 10 RUOLO 1494/13 - CONCESSIONE DI MILANO	34,11	0,00	0,00	34,11
2013 / 418	Provvedimento DDD / 2013 / 10 RUOLO 2768/13 - CONCESSIONE REGGIO EMILIA	45,21	0,00	0,00	45,21
2013 / 419	Provvedimento DDD / 2013 / 10 RUOLO 4406/13 - CONCESSIONE DI VARESE	21,70	0,00	0,00	21,70
2013 / 420	Provvedimento DDD / 2013 / 10 RUOLO 3107/13 - CONCESSIONE DI VENEZIA	21,28	0,00	0,00	21,28



**RIACCERTAMENTO RESIDUI ATTIVI**

**Classificazione 3.02.0100 - Capitolo: 102**

MOVIMENTO	ESTREMI	IMPORTO A INIZIO ANNO	INCASSI	MAGGIORI ACCERTAMENTI O INSUSSISTENZE	RESIDUO DA CONSERVARE
Anno: 2013					
2013 / 421	Provvedimento DDD / 2013 / 10	50,95	0,00	0,00	50,95
	RUOLO 3758/13 - CONCESSIONE DI VERONA				
2013 / 422	Provvedimento DDD / 2013 / 10	291,68	0,00	0,00	291,68
	RUOLO 1823/13 - CONCESSIONE DI AGRIGENTO				
2013 / 423	Provvedimento DDD / 2013 / 10	101,33	0,00	0,00	101,33
	RUOLO 1444/13 - CONCESSIONE DI CALTANIS-SETTA				
2013 / 424	Provvedimento DDD / 2013 / 10	431,26	0,00	0,00	431,26
	RUOLO 3267/13 - CONCESSIONE DI CATANIA				
2013 / 425	Provvedimento DDD / 2014 / 10	12.336,39	144,11	0,00	12.192,28
	RUOLO 1375/13 - CONCESSIONE DI RAGUSA				
2013 / 426	Provvedimento DDD / 2013 / 10	224,62	0,00	0,00	224,62
	RUOLO 1870/13 - CONCESSIONE DI SIRACUSA				
2013 / 1179 / 1	Provvedimento DGP / 2013 / 6000	26.254,09	0,00	0,00	26.254,09
	CANONI OCC.SPAZI ED AREE PUBBL.ANNO 2013RUOLO 3667/15 - CONCESSIONE MILANO SOVRAPPOSIZ.ACCERTAMENTI DI CUI ALLA NOTA 4222 DEL 27/01/2015 SETT.VIABILITA'				
2013 / 1179 / 2	Provvedimento DGP / 2013 / 6000	182.434,02	173.593,43	0,00	8.840,59
	CANONI OCC.SPAZI ED AREE PUBBL.ANNO 2013RUOLO 3339/15 - CONCESSIONE ROMA SOVRAPPOSIZ.ACCERTAMENTI DI CUI ALLA NOTA 4222 DEL 27/01/2015 SETT.VIABILITA'				
2013 / 1179 / 3	Provvedimento DGP / 2013 / 6000	5.256,28	0,00	0,00	5.256,28
	CANONI OCC.SPAZI ED AREE PUBBL.ANNO 2013RUOLO 1322/15 - CONCESSIONE PALERMO SOVRAPPOSIZ.ACCERTAMENTI DI CUI ALLA NOTA 4222 DEL 27/01/2015 SETT.VIABILITA'				



Esercizio: 2015

**RIACCERTAMENTO RESIDUI ATTIVI**

**Classificazione 3.02.0100 - Capitolo: 102**

MOVIMENTO	ESTREMI	IMPORTO A INIZIO ANNO	INCASSI	MAGGIORI ACCERTAMENTI O INSUSSISTENZE	RESIDUO DA CONSERVARE
Anno: 2013					
2013 / 1179 / 4	Provvedimento DGP / 2013 / 6000 CANONI OCCUP.SPAZI AREE PUBBL.ANNO 2013 RUOLO 507/15 - CONCESSIONE DI RAGUSA SOVRAPPOSIZ.ACCERTAMENTI DI CUI ALLA NOTA 4222 DEL 27/01/15 SETT.VIABILITA'	65.242,91	63,44	0,00	65.179,47
2013 / 1179 / 5	Provvedimento DGP / 2013 / 6000 RUOLO 3699/16 - CONCESSIONE MILANO ( RUOLO EFFETTIVO EURO 101.824,33)	39.385,81	0,00	0,00	39.385,81
Totale Anno: 2013		<b>339.923,38</b>	<b>173.800,98</b>	<b>0,00</b>	<b>166.122,40</b>
Anno: 2014					
2014 / 25	Provvedimento DDD / 2014 / 10 CANONI PER OCCUPAZIONE SPAZI PUBBLICI ANNO 2014 - PRIMO SEMESTRE	53.194,00	13.035,87	0,00	40.158,13
Totale Anno: 2014		<b>53.194,00</b>	<b>13.035,87</b>	<b>0,00</b>	<b>40.158,13</b>
Anno: 2015					
2015 / 173	Provvedimento DDD / 2015 / 10 CANONE OCCUPAZ.SPAZI ED AREE PUBBLICHE ANNO 2015	250.000,00	170.711,45	0,00	79.288,55
Totale Anno: 2015		<b>250.000,00</b>	<b>170.711,45</b>	<b>0,00</b>	<b>79.288,55</b>
<b>Totale Classificazione</b>		<b>1.063.360,28</b>	<b>442.669,47</b>	<b>255.784,04</b>	<b>876.474,85</b>



Esercizio: 2015

**RIACCERTAMENTO RESIDUI ATTIVI**

**Classificazione 3.03.0120 - Capitolo: 122**

MOVIMENTO	ESTREMI	IMPORTO A INIZIO ANNO	INCASSI	MAGGIORI ACCERTAMENTI O INSUSSISTENZE	RESIDUO DA CONSERVARE
Anno: 2015					
2015 / 1681	Provvedimento DGP / 2015 / 6000	742,32	0,00	0,00	742,32
	INTERESSI SU CONTO TESORERIA ANNO 2015				
Totale Anno: 2015		<b>742,32</b>	<b>0,00</b>	<b>0,00</b>	<b>742,32</b>
<b>Totale Classificazione</b>	<b>3.03.0120 - Capitolo: 122</b>	<b>742,32</b>	<b>0,00</b>	<b>0,00</b>	<b>742,32</b>



**RIACCERTAMENTO RESIDUI ATTIVI**

**Classificazione 3.05.0188 - Capitolo: 189 / 2**

MOVIMENTO	ESTREMI	IMPORTO A INIZIO ANNO	INCASSI	MAGGIORI ACCERTAMENTI O INSUSSISTENZE	RESIDUO DA CONSERVARE
Anno: 2009					
2009 / 427	Provvedimento DDD / 2009 / 1072 RECUPERO SOMME SENTENZA 954/2008 CORTE DI APPELLO DI CATANIA - SIG.RI MERLI ANTONIO E AGOSTA ROSETTA	7.795,24	1.200,00	0,00	6.595,24
2009 / 469	Provvedimento DDD / 2009 / 1117 SENTENZA 533/08 DEL TRIBUNALE DI RAGUSA PROVINCIA CONTRO DISTEFANO CONCETTA E VITALE GIOVANNI - ASS.CIRCOLARE UNICREDIT	10.599,32	1.300,00	0,00	9.299,32
Totale Anno: 2009		<b>18.394,56</b>	<b>2.500,00</b>	<b>0,00</b>	<b>15.894,56</b>
Anno: 2010					
2010 / 933	Provvedimento DDD / 2010 / 4028 SENTENZE TRIB.RAGUSA E CORTE APPELLO PAGAMENTO RATEALE SPESE GIUDIZIALI DA PARTE DI CARNEMOLLA PIETRO -	478,60	0,00	0,00	478,60
Totale Anno: 2010		<b>478,60</b>	<b>0,00</b>	<b>0,00</b>	<b>478,60</b>
Anno: 2011					
2011 / 459	Provvedimento DDD / 2011 / 1886 SENTENZA TRIB. DI RAGUSA 304/02 - GRANA GIOVANNI - PAGAMENTO IN 17 RATE MENSILI EREDE DELL'ARTE MARIANNINA	2.300,00	300,00	0,00	2.000,00
2011 / 748	Provvedimento CDD / 2011 / 3367 SENTENZA TRIBUNALE RAGUSA 936/10 - SANTAERA SANTO - RIMBORSO RATEALI SPESE LEGA-LI -	213,00	150,00	0,00	63,00
Totale Anno: 2011		<b>2.513,00</b>	<b>450,00</b>	<b>0,00</b>	<b>2.063,00</b>
Anno: 2014					
2014 / 120	Provvedimento CDD / 2014 / 345 TRIBUNALE RAGUSA PROCEDIMENTO ES.1382/12ORDINANZA 6/6/13 - DEBITORE TIMPERANZA TRAMITE INPS	3.146,08	266,00	0,00	2.880,08





**RIACCERTAMENTO RESIDUI ATTIVI**

**Classificazione 3.05.0188 - Capitolo: 189 / 2**

MOVIMENTO	ESTREMI	IMPORTO A INIZIO ANNO	INCASSI	MAGGIORI ACCERTAMENTI O INSUSSISTENZE	RESIDUO DA CONSERVARE
Anno: 2014					
2014 / 429	Provvedimento CDD / 2014 / 1218	2.656,63	442,00	0,00	2.214,63
	RECUPERO SPESE PROCESSUALI C/MANCARELLA MIRELLA				
2014 / 1124	Provvedimento CDD / 2014 / 2763	1.993,57	1.140,00	0,00	853,57
	SPESE E INTERESSI LEGALI ORDINANZA GIUDICE CIVILE 3764/13 - RESTIT.CONTRIB ARTIG.- AUTOCARROZZ.CASCONI & PATRI' SNC				
Totale Anno: 2014		<b>7.796,28</b>	<b>1.848,00</b>	<b>0,00</b>	<b>5.948,28</b>
Anno: 2015					
2015 / 231	Provvedimento CDD / 2015 / 506	2.500,00	1.100,00	0,00	1.400,00
	RIMB.SPESE PROCESS.SENT.785/15 TRIB.RG PAGAMENTO RATEALE				
2015 / 240	Provvedimento DDD / 2015 / 10	1.000,00	200,00	0,00	800,00
	SENTENZA N.595/2003 TRIBUNALE DI MODICA A CARICO DI SESSA GIOVANNA DI POZZALLO PAGAMENTO SPESE GIUDIZIALI IN N. 20 RATEMENSILI - ASS.CCP.10501971 -				
2015 / 418	Provvedimento CDD / 2015 / 812	3.501,48	0,00	0,00	3.501,48
	INCASSO SOMMA IN SEI RATE MENSIL DAL SIG.VACANTE GIOVANNI				
2015 / 632	Provvedimento CDD / 2015 / 1311	2.900,00	2.850,00	0,00	50,00
	SENTENZA 180/15 TRIBUNALE RAGUSA - RIGETTO RICORSO CONTRO ORD - ING-4/11 - PAGAMENTO IN SETTE RATE				
2015 / 1624	Provvedimento CDD / 2015 / 2712	1.600,00	200,00	0,00	1.400,00
	PAGAMENTO IN OTTO RATE SENTENZA 614/2015 - MADE IN SUN SRL - EURO 1.600,00				
Totale Anno: 2015		<b>11.501,48</b>	<b>4.350,00</b>	<b>0,00</b>	<b>7.151,48</b>
<b>Totale Classificazione</b>		<b>40.683,92</b>	<b>9.148,00</b>	<b>0,00</b>	<b>31.535,92</b>



**RIACCERTAMENTO RESIDUI ATTIVI**

**Classificazione 3.05.0188 - Capitolo: 189 / 4**

MOVIMENTO	ESTREMI	IMPORTO A INIZIO ANNO	INCASSI	MAGGIORI ACCERTAMENTI O INSUSSISTENZE	RESIDUO DA CONSERVARE
Anno: 2007					
2007 / 2869	Provvedimento DDD / 2007 / 10 RECUPERO CONTRIBUTI ARTIGIANI DELIBERA 406 DEL 29/06/2005	40.316,13	0,00	0,00	40.316,13
Totale Anno: 2007		<b>40.316,13</b>	<b>0,00</b>	<b>0,00</b>	<b>40.316,13</b>
<b>Totale Classificazione</b>	<b>3.05.0188 - Capitolo: 189 / 4</b>	40.316,13	0,00	0,00	40.316,13



**RIACCERTAMENTO RESIDUI ATTIVI**

**Classificazione 3.05.0188 - Capitolo: 192**

MOVIMENTO	ESTREMI	IMPORTO A INIZIO ANNO	INCASSI	MAGGIORI ACCERTAMENTI O INSUSSISTENZE	RESIDUO DA CONSERVARE
Anno: 2008					
2008 / 415	Provvedimento DDD / 2008 / 10 RECUPERO SPESE L.689/81 SU SANZ.AMM.VE ED ART.28 L.R.10/99 AREE PROTETTE PROV. RUOLO 2158/07 - CONCESSIONE DI RAGUSA	175,50	9,36	-165,96	0,18
Totale Anno: 2008		<b>175,50</b>	<b>9,36</b>	<b>-165,96</b>	<b>0,18</b>
Anno: 2014					
2014 / 1150	Provvedimento DGP / 2014 / 6500 Rimborso spese sostenute per c/Ato Idrico anno 2014 da compensare con Cap. 2300/1	20.348,87	0,00	0,00	20.348,87
Totale Anno: 2014		<b>20.348,87</b>	<b>0,00</b>	<b>0,00</b>	<b>20.348,87</b>
Anno: 2015					
2015 / 569	Provvedimento DDD / 2015 / 10 rimborso spese postali su incasso canoni cosap di cui all'elenco n.....- Assegno sul conto corrente postale n. 31220965	1.000,00	5,80	0,00	994,20
2015 / 1665	Provvedimento DDD / 2015 / 10 REGOLARIZZAZIONE SOMME ERRONEAMENTE IMPUTATE ALLA SPESA CORRENTE (RIMBORSI IRPEF SU STIPENDI)	6.263,62	0,00	0,00	6.263,62
Totale Anno: 2015		<b>7.263,62</b>	<b>5,80</b>	<b>0,00</b>	<b>7.257,82</b>
<b>Totale Classificazione</b>	<b>3.05.0188 - Capitolo: 192</b>	<b>27.787,99</b>	<b>15,16</b>	<b>-165,96</b>	<b>27.606,87</b>



Esercizio: 2015

**RIACCERTAMENTO RESIDUI ATTIVI**

**Classificazione 3.05.0188 - Capitolo: 197**

MOVIMENTO	ESTREMI	IMPORTO A INIZIO ANNO	INCASSI	MAGGIORI ACCERTAMENTI O INSUSSISTENZE	RESIDUO DA CONSERVARE
Anno: 2015					
2015 / 1683	Provvedimento DGP / 2015 / 6000 REGOLARIZZAZIONE CONTABILE PER INCASSO SPESE PUBBLICITA' PROGETTO MARCHIO AREA - VEDI IMP. 2015/980	4.200,38	0,00	0,00	4.200,38
Totale Anno: 2015		<b>4.200,38</b>	<b>0,00</b>	<b>0,00</b>	<b>4.200,38</b>
<b>Totale Classificazione</b>	<b>3.05.0188 - Capitolo: 197</b>	4.200,38	0,00	0,00	4.200,38



**RIACCERTAMENTO RESIDUI ATTIVI**

**Classificazione 4.02.0360 - Capitolo: 353**

MOVIMENTO	ESTREMI	IMPORTO A INIZIO ANNO	INCASSI	MAGGIORI ACCERTAMENTI O INSUSSISTENZE	RESIDUO DA CONSERVARE
Anno: 2006					
2006 / 443	Provvedimento DDD / 2006 / 10 SOMMINISTRAZIONE PER AQP SICILIA- PATTI TERRITORIALI-	14.044,46	0,00	0,00	14.044,46
Totale Anno: 2006		<b>14.044,46</b>	<b>0,00</b>	<b>0,00</b>	<b>14.044,46</b>
Anno: 2014					
2014 / 1091	Provvedimento DGP / 2014 / 6500 RISCOSSIONE SOMME PER INTERVENTI NEL PORTO DI POZZALLO ACC.3834/14	440.380,00	0,00	0,00	440.380,00
Totale Anno: 2014		<b>440.380,00</b>	<b>0,00</b>	<b>0,00</b>	<b>440.380,00</b>
<b>Totale Classificazione</b>		<b>454.424,46</b>	<b>0,00</b>	<b>0,00</b>	<b>454.424,46</b>



Esercizio: 2015

**RIACCERTAMENTO RESIDUI ATTIVI**

**Classificazione 4.02.0360 - Capitolo: 363**

MOVIMENTO	ESTREMI	IMPORTO A INIZIO ANNO	INCASSI	MAGGIORI ACCERTAMENTI O INSUSSISTENZE	RESIDUO DA CONSERVARE
Anno: 1992					
1992 / 1197	Provvedimento DDD / 1997 / 10 INTERVENTI PER ADEGUAM.IMPIANTI EDILIZIASCOLASTICA,L.430/91-IMP.2550-2554-2555- 2557- 2558/92-2555/95-POSIZ.4271541.00- EX-4263668.00	302.230,51	0,00	-8.191,02	294.039,49
Totale Anno: 1992		<b>302.230,51</b>	<b>0,00</b>	<b>-8.191,02</b>	<b>294.039,49</b>
<b>Totale Classificazione</b>	<b>4.02.0360 - Capitolo: 363</b>	<b>302.230,51</b>	<b>0,00</b>	<b>-8.191,02</b>	<b>294.039,49</b>



Esercizio: 2015

**RIACCERTAMENTO RESIDUI ATTIVI****Classificazione 4.02.0360 - Capitolo: 365**

MOVIMENTO	ESTREMI	IMPORTO A INIZIO ANNO	INCASSI	MAGGIORI ACCERTAMENTI O INSUSSISTENZE	RESIDUO DA CONSERVARE
Anno: 2008					
2008 / 3236	Provvedimento DGP / 2008 / 386 RISCOSSIONE PER ADEGUAMENTO NOERME SISMICHE E PREVENZIONE INCENDI IMP.7801/08	1.354.993,04	0,00	0,00	1.354.993,04
Totale Anno: 2008		<b>1.354.993,04</b>	<b>0,00</b>	<b>0,00</b>	<b>1.354.993,04</b>
Anno: 2013					
2013 / 1200	Provvedimento DGP / 2013 / 6000 RISCOSSIONE SOMME PER INTERVENTI URGENTIM.S.PREVENZIONE E RIDUZ-RISCHIO LICEO SCIENTIFICO CANNIZZARO VITTORIA VEDI IMP.4410/13	102.850,00	0,00	0,00	102.850,00
2013 / 1201	Provvedimento DGP / 2013 / 6000 INTERVENTI URGENTI M.S. PREVENZIONE RISCHIO EDIFICIO SCOLASTICO G.VERGA MODICA-VEDI IMP.4411/13	77.000,00	63.000,00	0,00	14.000,00
2013 / 1202	Provvedimento DGP / 2013 / 6000 INTERVENTI URGENTI M.S. PREVENZ.RISCHIO IST.D'ARTE S.FIUME COMISO- VEDI IMP.4412/13	89.100,00	0,00	0,00	89.100,00
2013 / 1203	Provvedimento DGP / 2013 / 6000 INTERVENTI URGENTI M.S.PREVENZ.RISCHIO EDIFICIO SCOLASTICO T.CAMPAILLA MODICA VEDI IMP.4413/13	55.000,00	0,00	0,00	55.000,00
2013 / 1204	Provvedimento DGP / 2013 / 6000 INTERVENTI URGENTI M.S.PREVENZ.RISCHIO EDIFICIO G.CARDUCCI COMISO VEDI IMP.4414/13	51.150,00	0,00	0,00	51.150,00
2013 / 1205	Provvedimento DGP / 2013 / 6000 INTERVENTO URGENTE M.S. PREVENZ.RISCHIO LICEO SCIENT.E.FERMI RAGUSA VEDI IMP.4415/13	51.150,00	0,00	0,00	51.150,00
2013 / 1206	Provvedimento DGP / 2013 / 6000 INTERVENTO URGENTE M.S. PREVENZ.RISCHIO IST.AGRARIO SCICLI-V/LE DEI FIORI VEDI IMP.4416/13	25.300,00	0,00	0,00	25.300,00
Totale Anno: 2013		<b>451.550,00</b>	<b>63.000,00</b>	<b>0,00</b>	<b>388.550,00</b>
<b>Totale Classificazione</b>		<b>1.806.543,04</b>	<b>63.000,00</b>	<b>0,00</b>	<b>1.743.543,04</b>



**RIACCERTAMENTO RESIDUI ATTIVI**

**Classificazione 4.02.0360 - Capitolo: 365 / 1**

MOVIMENTO	ESTREMI	IMPORTO A INIZIO ANNO	INCASSI	MAGGIORI ACCERTAMENTI O INSUSSISTENZE	RESIDUO DA CONSERVARE
Anno: 2011					
2011 / 1331	Provvedimento CDD / 2011 / 10 TRASFERIMENTO M.S.PREVENZ.RISCHIO VULNE=RABILITA'LICEO SCIENTIF.S.CANNIZZARO IN VIA G.IACONO VITTORIA-INT.N.03210SIC270 IMPEGNO N. 5190/11	18.800,00	0,00	0,00	18.800,00
2011 / 1332	Provvedimento DDD / 2011 / 10 TRASFERIM.STATALE PER RISCHIO CONNESSO ALLA VULNERAB.IST.SCOLASTICO SUPERIORE UMBERTO I RAGUSA-INTERV.03210SIC265- IMPEGNO N.5192/11	14.600,00	0,00	0,00	14.600,00
2011 / 1336	Provvedimento DDD / 2011 / 10 TRASFERIM.STATALE PER M.S.PREVENZ.RISCH.CONNESSO ALLA VULNERAB.ITIS E.MAIORANA DI RAGUSA-INTERVENTO N.03210SIC266 IMPEGNO N.	21.300,00	0,00	0,00	21.300,00
2011 / 1337	Provvedimento DDD / 2011 / 10 TRASFERIM.PER PREV.RISCHIO VULNERAB.IST.SUPERIORE UMBERTO I GEOMETRA/PALESTRA INVIALE DEI PLATANI RAGUSA-IMPEG.5194/2011INTERVENTO N.03210SIC268	15.000,00	0,00	0,00	15.000,00
<b>Totale Anno: 2011</b>		<b>69.700,00</b>	<b>0,00</b>	<b>0,00</b>	<b>69.700,00</b>
<b>Totale Classificazione</b>	<b>4.02.0360 - Capitolo: 365 / 1</b>	<b>69.700,00</b>	<b>0,00</b>	<b>0,00</b>	<b>69.700,00</b>





Esercizio: 2015

**RIACCERTAMENTO RESIDUI ATTIVI**

**Classificazione 4.02.0360 - Capitolo: 366**

MOVIMENTO	ESTREMI	IMPORTO A INIZIO ANNO	INCASSI	MAGGIORI ACCERTAMENTI O INSUSSISTENZE	RESIDUO DA CONSERVARE
Anno: 2001					
2001 / 2080	Provvedimento DDD / 2001 / 10 RISCOSSIONE PER COMPLETAMENTO E SISTEMAZIONE AREE ESTERNE ITIS RAGUSA-CASSA DD.POSIZ.4429382.00- VEDI CAP.2532 IMP.6298/01-IMPRESA BOSCO ANDREA-	5.885,33	0,00	-1,90	5.883,43
Totale Anno: 2001		<b>5.885,33</b>	<b>0,00</b>	<b>-1,90</b>	<b>5.883,43</b>
<b>Totale Classificazione</b>	<b>4.02.0360 - Capitolo: 366</b>	5.885,33	0,00	-1,90	5.883,43



Esercizio: 2015

**RIACCERTAMENTO RESIDUI ATTIVI**

**Classificazione 4.03.0370 - Capitolo: 371**

MOVIMENTO	ESTREMI	IMPORTO A INIZIO ANNO	INCASSI	MAGGIORI ACCERTAMENTI O INSUSSISTENZE	RESIDUO DA CONSERVARE
Anno: 2015					
2015 / 1680	Provvedimento DGP / 2015 / 6000 CONTRIBUTO ART.9 L.R. 9/2015 D.D.G. 383 DEL 31.12.2015	60.000,00	0,00	0,00	60.000,00
Totale Anno: 2015		<b>60.000,00</b>	<b>0,00</b>	<b>0,00</b>	<b>60.000,00</b>
<b>Totale Classificazione</b>	<b>4.03.0370 - Capitolo: 371</b>	60.000,00	0,00	0,00	60.000,00



**RIACCERTAMENTO RESIDUI ATTIVI**

**Classificazione 4.03.0370 - Capitolo: 378**

MOVIMENTO	ESTREMI	IMPORTO A INIZIO ANNO	INCASSI	MAGGIORI ACCERTAMENTI O INSUSSISTENZE	RESIDUO DA CONSERVARE
Anno: 2006					
2006 / 1323	Provvedimento CDD / 2006 / 3675 SOSTEGNO CENTRO IBLEO DI RICERCA SETTORICOLTURE PROTETTE E AGROALIMENTARE SOTTOCONTO N.6 DEL 17/02/06 (VEDI IMP. N.3675)	4.399,81	3.598,00	0,00	801,81
2006 / 2087	Provvedimento DDD / 2006 / 10 ACQUISIZ.AREE DEL P.I.P. GIARRATANA INSICEM 3/4-	862.793,30	0,00	0,00	862.793,30
2006 / 2145	Provvedimento CDD / 2006 / 6547 INTERVENTO AMPLIAMENTO E URBANIZZAZIONE AREA ASI RAGUSA (VEDI IMP. 6321/7812)	5.181.483,90	0,00	0,00	5.181.483,90
2006 / 2175	Provvedimento DDD / 2006 / 10 POTENZIAM.COLLEGAMENTI STRADALI SS.115 E SS.514 E RACCORDI CON AEROPORTO COMISOE AUTOPORTO VITTORIA	98,80	29,83	0,00	68,97
2006 / 2231	Provvedimento DDD / 2006 / 10 URBANIZZAZIONE AGGLOMERATO INDUSTRIALE MODICA/POZZALLO OB. 3/2 ASI RAGUSA VEDI IMP.6509 E 8017/06	3.061.066,90	0,00	0,00	3.061.066,90
2006 / 2603	Provvedimento CDD / 2006 / 6550 PRELIEVO PER COORDINATORE NUCLEO OPERATIVO ARCH. DISTEFANO (VEDI IMP. N.7810/06)	6.400,00	0,00	0,00	6.400,00
2006 / 2689	Provvedimento DDD / 2006 / 10 PROGETTUALITA' PIANO D'AMBITO MONTANO OB.4/01 (VEDI IMP.8020/06, 8386/06)	1.697.069,53	5.890,00	0,00	1.691.179,53
2006 / 2714	Provvedimento DDD / 2006 / 10 FORMAZIONE PROFESSIONALE TUTELA AMBIENTEVEDI IMP. 8384/06 OB.1/1	48.510,40	0,00	0,00	48.510,40
2006 / 2715	Provvedimento DDD / 2006 / 10 INFORMAZIONE E CONSULENZA OPPORTUNITA' FINANZIAMENTI OB. 1/2 VEDI IMP. 8385	48.510,40	0,00	0,00	48.510,40



**RIACCERTAMENTO RESIDUI ATTIVI**

**Classificazione 4.03.0370 - Capitolo: 378**

MOVIMENTO	ESTREMI	IMPORTO A INIZIO ANNO	INCASSI	MAGGIORI ACCERTAMENTI O INSUSSISTENZE	RESIDUO DA CONSERVARE
Anno: 2006					
2006 / 2716	Provvedimento DDD / 2006 / 10 ISTITUZIONE FONDO CAPITALIZZAZIONE CAPITALE DI RISCHIO OB. 5/1 VEDI IMP.	3.880.831,70	0,00	0,00	3.880.831,70
2006 / 2717	Provvedimento DDD / 2006 / 10 ISTITUZIONE FONDO INTERVENTI RISCHI CONFIDI FINANZIAMENTO PROGETTI SVILUPPO OB. 5/3 VEDI IMP.	1.940.415,85	536.230,47	0,00	1.404.185,38
2006 / 2718	Provvedimento DDD / 2006 / 10 ISTITUZIONE FONDO PER INTERVENTI CONTO INTERESSI O.B 5/3 VEDI IMP.	1.886.003,22	277.596,77	0,00	1.608.406,45
2006 / 2719	Provvedimento DDD / 2006 / 10 SOSTEGNO PROGETTI PROMOZIONE CONSORZI D'IMPRESA PER MERCATO ESTERO	97.020,79	82.310,35	0,00	14.710,44
2006 / 2720	Provvedimento DDD / 2006 / 10 SALDO SPESE PER GESTIONE E MONITORAGGIO PROGETTO OB. 8/1 VEDI IMP. VEDI ACC,1696 E 2603	79.277,23	0,00	0,00	79.277,23
Totale Anno: 2006		<b>18.793.881,83</b>	<b>905.655,42</b>	<b>0,00</b>	<b>17.888.226,41</b>
Anno: 2007					
2007 / 2204	Provvedimento DDD / 2007 / 10 PRELEVAMENTI DAL SOTTOCONTO N.6 DEL 17.22006-	15.597.093,31	1.086.811,65	0,00	14.510.281,66
Totale Anno: 2007		<b>15.597.093,31</b>	<b>1.086.811,65</b>	<b>0,00</b>	<b>14.510.281,66</b>
<b>Totale Classificazione</b>	<b>4.03.0370 - Capitolo: 378</b>	<b>34.390.975,14</b>	<b>1.992.467,07</b>	<b>0,00</b>	<b>32.398.508,07</b>



**RIACCERTAMENTO RESIDUI ATTIVI**

**Classificazione 4.03.0370 - Capitolo: 380 / 2**

MOVIMENTO	ESTREMI	IMPORTO A INIZIO ANNO	INCASSI	MAGGIORI ACCERTAMENTI O INSUSSISTENZE	RESIDUO DA CONSERVARE
Anno: 2015					
2015 / 1682	Provvedimento DGP / 2015 / 6000 ASSEGNAZIONE RISORSE DESTINATE AL PROGRAMMA DI VIABILITA' STRAORDINARIA ANNO 2015 - ART.10, C.1, L.R. 9/2015 - GIUSTO D.D.G. 385 DEL 31.12.2015	1.172.560,99	0,00	0,00	1.172.560,99
Totale Anno: 2015		<b>1.172.560,99</b>	<b>0,00</b>	<b>0,00</b>	<b>1.172.560,99</b>
<b>Totale Classificazione</b>	<b>4.03.0370 - Capitolo: 380 / 2</b>	<b>1.172.560,99</b>	<b>0,00</b>	<b>0,00</b>	<b>1.172.560,99</b>



Esercizio: 2015

**RIACCERTAMENTO RESIDUI ATTIVI**

**Classificazione 4.04.0380 - Capitolo: 382 / 1**

MOVIMENTO	ESTREMI	IMPORTO A INIZIO ANNO	INCASSI	MAGGIORI ACCERTAMENTI O INSUSSISTENZE	RESIDUO DA CONSERVARE
Anno: 2012					
2012 / 1400	Provvedimento CDD / 2012 / 4834 TRASFERIMENTO FONDI FEP MISURA 3.3 PORTI LUOGHI DI SBARCO E RIPARI DI PESCAVEDI IMP.5207/12-SOTTOCONTO N.283 DEL 14.12.2015-	317.880,23	120.000,00	-152.726,89	45.153,34
Totale Anno: 2012		<b>317.880,23</b>	<b>120.000,00</b>	<b>-152.726,89</b>	<b>45.153,34</b>
<b>Totale Classificazione</b>	<b>4.04.0380 - Capitolo: 382 / 1</b>	317.880,23	120.000,00	-152.726,89	45.153,34



Esercizio: 2015

**RIACCERTAMENTO RESIDUI ATTIVI**

**Classificazione 4.04.0380 - Capitolo: 384**

MOVIMENTO	ESTREMI	IMPORTO A INIZIO ANNO	INCASSI	MAGGIORI ACCERTAMENTI O INSUSSISTENZE	RESIDUO DA CONSERVARE
Anno: 2010					
2010 / 1798	Provvedimento CDD / 2010 / 7056 LAVORI DI MANUTENZ.STRAORD.NELLE SS.PP. PROGRAMMA FESR- VEDI IMP.7228/10	21.409,10	0,00	0,00	21.409,10
Totale Anno: 2010		<b>21.409,10</b>	<b>0,00</b>	<b>0,00</b>	<b>21.409,10</b>
Anno: 2011					
2011 / 595	Provvedimento CDD / 2011 / 2556 TRASFERIMENTO SOMME MINISTERO SVIL.ECONOMICO DIP.ENERGIA*-LAVORI COSTRUZ.IMPIAN-TO FOTOVOLTAICO "MAGAZZINI SOTTO IL SOLEVEDI IMP.2509/11-C/VINC.0010001-B.ITALIA	5.769,04	0,00	0,00	5.769,04
Totale Anno: 2011		<b>5.769,04</b>	<b>0,00</b>	<b>0,00</b>	<b>5.769,04</b>
<b>Totale Classificazione</b>	<b>4.04.0380 - Capitolo: 384</b>	<b>27.178,14</b>	<b>0,00</b>	<b>0,00</b>	<b>27.178,14</b>



**RIACCERTAMENTO RESIDUI ATTIVI**

**Classificazione 5.03.0440 - Capitolo: 400**

MOVIMENTO	ESTREMI	IMPORTO A INIZIO ANNO	INCASSI	MAGGIORI ACCERTAMENTI O INSUSSISTENZE	RESIDUO DA CONSERVARE
<b>Anno: 1980</b>					
1980 / 325	Provvedimento DDD / 1997 / 10 MUTUO L.620.000.000 LAVORI SS.,PP. POSIZ.3087049.00 IMP.1611/79 ACCERTAMENTO ANNO 1979	16.597,95	0,00	0,00	16.597,95
<b>Totale Anno: 1980</b>		<b>16.597,95</b>	<b>0,00</b>	<b>0,00</b>	<b>16.597,95</b>
<b>Anno: 1998</b>					
1998 / 1662	Provvedimento DDD / 1998 / 10 MUTUO PER MANUTENZIONE STRAORDINARIA EDIFICI SCOLASTICI-POSIZ.N.4335516.00- VEDASI IMPEGNO N.5302- SUB 1/8.1998-	20.882,71	532,98	0,00	20.349,73
<b>Totale Anno: 1998</b>		<b>20.882,71</b>	<b>532,98</b>	<b>0,00</b>	<b>20.349,73</b>
<b>Anno: 1999</b>					
1999 / 1431	Provvedimento DCP / 1999 / 45 COMPLETAMENTO AREEE ESTERNE IST.TECNICO GEOMETRI DI MODICA=POSIZ.4353204-00 VEDI IMP.4382/99	31.266,66	7.742,11	0,00	23.524,55
1999 / 1567	Provvedimento DCP / 1999 / 45 ACQUISIZ..DI ATTREZZATURE PER POTENZ. RETE TELEMATICA DI CONTROLLO DELLE FALDE ACQUIFERE=POSIZ.4356717-00 VEDI IMP.4830/99	19.895,66	0,00	0,00	19.895,66
1999 / 1822	Provvedimento DCP / 1999 / 45 MUTUO PER COMPLETAMENTO II LOTTO IPSIA DI RAGUSA= VEDI IMP.5827 POS.4353211=00	948,45	0,00	0,00	948,45
1999 / 1823	Provvedimento DCP / 1999 / 45 MUTUO COMPLETAMENTO CORPO AULE ISTITUTO COMM/LE E GEOM.DI VITTORIA VEDI IMP.5835=POS.4353215=00	4.570,45	0,00	0,00	4.570,45
<b>Totale Anno: 1999</b>		<b>56.681,22</b>	<b>7.742,11</b>	<b>0,00</b>	<b>48.939,11</b>
<b>Anno: 2000</b>					





**RIACCERTAMENTO RESIDUI ATTIVI**

**Classificazione 5.03.0440 - Capitolo: 400**

MOVIMENTO	ESTREMI	IMPORTO A INIZIO ANNO	INCASSI	MAGGIORI ACCERTAMENTI O INSUSSISTENZE	RESIDUO DA CONSERVARE
<b>Anno: 2000</b>					
2000 / 1726	Provvedimento DCP / 2000 / 60 PROG.MANUTENZ.CONSERVATIVA E RISTR.FUNZ.EDIFICI SCOLASTICI=POSIZ.N-4384550.00- LASTICI=VEDI IMP.4864-4871-4956-4967- 4964-4968-4897-4966-4953	49.805,38	37.309,89	0,00	12.495,49
2000 / 1829	Provvedimento CDD / 2000 / 7196 LAVORI DI RETTIFICA CURVA KM.12.700 SP. RAGUSA-MALAVITA-S.CROCE POSIZ.N.4363552-00 IMP.5293/00	3.723,28	0,00	0,00	3.723,28
2000 / 1884	Provvedimento CDD / 2001 / 279 MUTUO PER COSTRUZIONE CORPO AULE IST. COMMERCIALI E TURISTICI DI RAGUSA POSIZ.4443544-01-02. IMP.5632/00	39.011,39	0,00	0,00	39.011,39
2000 / 1887	Provvedimento CDD / 2001 / 279 MUTUO COMPLETAMENTO PALESTRA E IMPIANTO RISCALDAMENTO IST.MAGISTRALE VITTORIA POSIZ.4415861.00-IMP.N.5635/00 CAP.2536	11.853,98	0,00	0,00	11.853,98
<b>Totale Anno: 2000</b>		<b>104.394,03</b>	<b>37.309,89</b>	<b>0,00</b>	<b>67.084,14</b>
<b>Anno: 2001</b>					
2001 / 1820	Provvedimento DDD / 2001 / 10 PERIZIA VARIANTE LAVORI MODIFICA E COM= PLETAMENTO IPSIA ISPICA IMPRESA ELETTOT.GENERALE-POSIZ.4399706-00=IMP.5242/01	6.178,66	0,00	-3.820,49	2.358,17
2001 / 2070	Provvedimento CDD / 2001 / 7018 PROGETTO MANUTENZ.CONSEERVATIVA E RISTRUTTURAZ.EDIFICI SCOLASTICI POSIZ.4418951.01-EX-4400371=IMP.6264/01	2.463,89	377,86	0,00	2.086,03
<b>Totale Anno: 2001</b>		<b>8.642,55</b>	<b>377,86</b>	<b>-3.820,49</b>	<b>4.444,20</b>
<b>Anno: 2002</b>					



Esercizio: 2015

**RIACCERTAMENTO RESIDUI ATTIVI**

**Classificazione 5.03.0440 - Capitolo: 400**

MOVIMENTO	ESTREMI	IMPORTO A INIZIO ANNO	INCASSI	MAGGIORI ACCERTAMENTI O INSUSSISTENZE	RESIDUO DA CONSERVARE
<b>Anno: 2002</b>					
2002 / 2107	Provvedimento CDD / 2002 / 6148 COMPLETAMENTO CORPO AULE IST.AGRARIO E ALBERGHIERO MODICA IMPEGNO N.6380/02-POSIZIONE N.4458520/00	53.304,30	0,00	0,00	53.304,30
2002 / 2112	Provvedimento CDD / 2002 / 6148 COMPLETAMENTO PROGETTO NORME CEE PALAZZO DEL GOVERNO IMPEGNO N.6385/1-02	10.405,75	0,00	-500,03	9.905,72
<b>Totale Anno: 2002</b>		<b>63.710,05</b>	<b>0,00</b>	<b>-500,03</b>	<b>63.210,02</b>
<b>Anno: 2003</b>					
2003 / 1663	Provvedimento CDD / 2003 / 5127 LAVORI RIQUALIFICAZ.FUNZIONALE LICEO CLASSICO CON ANNESSO I.T.C. COMISO E ISTMAGISTRALE VITTORIA-POSIZ.4442420/00 IMP.N.5104/03-	15.114,27	0,00	0,00	15.114,27
2003 / 1669	Provvedimento CDD / 2003 / 5136 LAVORI RIQUALIFICAZ.FUNZIONALE EDIFICI SCOLAST.-LICEO SCIENT.RAGUSA E IST. COMM.RAGUSA-POSIZ.4449599 EX 4442420/00 IMP.5111/03	6.634,05	249,94	0,00	6.384,11
2003 / 2090	Provvedimento DDD / 2003 / 10 AMOLIAMENTO SCUOLA D'ARTE DI COMISO POSIZ.4353201.00 IMP.6700/03	30.620,01	0,00	0,00	30.620,01
<b>Totale Anno: 2003</b>		<b>52.368,33</b>	<b>249,94</b>	<b>0,00</b>	<b>52.118,39</b>
<b>Anno: 2004</b>					
2004 / 2137	Provvedimento CDD / 2004 / 7080 PROGETTO AMPLIAMENTO E SSITEMAZIONE AREE ESTERNE IST.D'ARTE COMISO POSIZ.4460789.00 VEDI IMP.6493/04	43.532,55	8.063,32	0,00	35.469,23
<b>Totale Anno: 2004</b>		<b>43.532,55</b>	<b>8.063,32</b>	<b>0,00</b>	<b>35.469,23</b>
<b>Anno: 2005</b>					



**RIACCERTAMENTO RESIDUI ATTIVI**

**Classificazione 5.03.0440 - Capitolo: 400**

MOVIMENTO	ESTREMI	IMPORTO A INIZIO ANNO	INCASSI	MAGGIORI ACCERTAMENTI O INSUSSISTENZE	RESIDUO DA CONSERVARE
<b>Anno: 2005</b>					
2005 / 2244	Provvedimento CDD / 2005 / 7106 MANUTENZ.STRAORD.DISPOSITIVI LATERALI STRADE ZONA MONTANA IMP.7475/05	775,28	0,00	0,00	775,28
2005 / 2246	Provvedimento CDD / 2005 / 7108 LAV.MANUTENZ.STRAORD.DISPOSITIVI LATERALI SU SS.PP. DELL'ASSE LITORANEO IMP.7477/05	82,85	0,00	0,00	82,85
2005 / 2271	Provvedimento CDD / 2005 / 7195 MANUTENZIONE DA ESEGUIRSI NEGLI EDIFICI PATRIMONIALI IMP.7548/05-POS.N.4496982.00	7.293,20	0,00	0,00	7.293,20
2005 / 2331	Provvedimento DDD / 2005 / 10 RIMODELLAMENTO INCROCIO KM.1.900- SP.3- IMP.7676/05	62.567,72	0,00	0,00	62.567,72
<b>Totale Anno: 2005</b>		<b>70.719,05</b>	<b>0,00</b>	<b>0,00</b>	<b>70.719,05</b>
<b>Anno: 2006</b>					
2006 / 848	Provvedimento CDD / 2005 / 6350 INTERVENTI MANUTENTIVI EDIFICI PATRIMONIALI IMP.2391/06	11.919,95	0,00	0,00	11.919,95
2006 / 2731	Provvedimento C15 / 2006 / 193 PROGETTO ADEGUAMENTO NORME SICUREZZA E PREVENZIONE INCENDI ZONA MODICA-SCICLI- ISPICA-POZZALLO III INTERVENTO	23.480,93	0,00	0,00	23.480,93
2006 / 2733	Provvedimento C15 / 2006 / 183 SMANTELLAMENTO TETTO IN ETERNIT LICEO CLASSICO DI COMISO-VEDI IMP.8420/06	20.385,14	0,00	0,00	20.385,14
2006 / 2734	Provvedimento C15 / 2006 / 183 PROGETTO ADEGUAMENTO SICUREZZA E PREVENZINCENDI ZONA RAGUSA-COMISO-VITTORIA VEDI IMP.8421/06-POSIZIONE N.451199400	56.333,40	37.622,09	0,00	18.711,31
2006 / 2735	Provvedimento C15 / 2006 / 183 MANUTENZ.STRAORD.EDIFICI PATRIMONIALI VEDI IMP.8422/06	1.002,19	0,00	0,00	1.002,19



Esercizio: 2015

**RIACCERTAMENTO RESIDUI ATTIVI**

**Classificazione 5.03.0440 - Capitolo: 400**

MOVIMENTO	ESTREMI	IMPORTO A INIZIO ANNO	INCASSI	MAGGIORI ACCERTAMENTI O INSUSSISTENZE	RESIDUO DA CONSERVARE
<b>Anno: 2006</b>					
2006 / 2741	Provvedimento C15 / 2006 / 566 LAVORI COSTRUZ.IMPIANTI FOTOVOLTAICI NEGLI EDIFICI PROVINCIALI VEDI IMP.8428/06-POSIZ.N.4505839-00	22.238,41	14.257,02	0,00	7.981,39
2006 / 2743	Provvedimento C25 / 2006 / 34 LAVORI COSTRUZ.IMP.PUBBL.ILLUMINAZ. I E ULTIMO TRATTO SP.61-SR.41-SP40/SP.56	25.476,45	0,00	0,00	25.476,45
2006 / 2744	Provvedimento C25 / 2006 / 34 LAVORI COSTRUZ.IMPIANTI PUBBLICA ILLUM- SP.2 KM.0.00-0.550 SP.85 KM.0.00-0.600 VEDI IMP.8431/06	21.467,73	0,00	0,00	21.467,73
2006 / 2745	Provvedimento C25 / 2006 / 34 LAVORI COSTRUZ.IMP.PUBBLICA ILLUMINAZ. SP.122-S.R.78-SP.41--SP25 KM.5.450-5.700VEDI IMP.8432/06	18.680,42	0,00	0,00	18.680,42
<b>Totale Anno: 2006</b>		<b>200.984,62</b>	<b>51.879,11</b>	<b>0,00</b>	<b>149.105,51</b>
<b>Anno: 2007</b>					
2007 / 2805	Provvedimento CDD / 2007 / 6498 LAVORI RECUPERO FUNZIONALE IMPIANTI ELETTRICI NEGLI EDIFICI SCOLASTICI ZONA=RAGUSA-COMISO-VITTORIA VEDI IMP.7343/07	9.287,84	0,00	0,00	9.287,84
2007 / 2876	Provvedimento CDD / 2007 / 6133 MUTUO TRAFORMAZ.IN METANO PAL.PROV. POSIZ.4511951-VEDI IMP.7934/07	21.582,74	0,00	0,00	21.582,74
<b>Totale Anno: 2007</b>		<b>30.870,58</b>	<b>0,00</b>	<b>0,00</b>	<b>30.870,58</b>
<b>Anno: 2008</b>					
2008 / 3078	Provvedimento CDD / 2008 / 8988 RISCOSSIONE PER INTERVENTI MANUTENZ.STRAORD.EDIFICI SCOLASTICI VEDI	1.418,08	529,76	0,00	888,32
2008 / 3239	Provvedimento DGP / 2008 / 6000 LAVORI MANUTENZ.STRAORDINARIA EDIFICI PATRIMONIALI-IMP.7811/08	2.290,06	0,00	0,00	2.290,06



Esercizio: 2015

**RIACCERTAMENTO RESIDUI ATTIVI****Classificazione 5.03.0440 - Capitolo: 400**

MOVIMENTO	ESTREMI	IMPORTO A INIZIO ANNO	INCASSI	MAGGIORI ACCERTAMENTI O INSUSSISTENZE	RESIDUO DA CONSERVARE
<b>Anno: 2008</b>					
2008 / 3240	Provvedimento DGP / 2008 / 6000 MANUTENZIONE STRAORDINARIA DEGLI IMPIANTI SPORTIVI PROV/LI-IMP.7812/08	240,81	0,00	0,00	240,81
<b>Totale Anno: 2008</b>		<b>3.948,95</b>	<b>529,76</b>	<b>0,00</b>	<b>3.419,19</b>
<b>Anno: 2009</b>					
2009 / 2225	Provvedimento CDD / 2009 / 6558 INTEVENTI M.S.FIANLIZZATA AD ACCRESCERE LA FUNZIONALITA'DI ALCUNI EDIFICI SCOLASTICI-IMP.N.6801/09	7.070,61	0,00	0,00	7.070,61
2009 / 2226	Provvedimento CDD / 2009 / 6529 PROGETTO DEFINITIVO COMPLETAM.LAVORI ADEGUAM.NORME DI SICUREZZA E PREVENZ. INCENDI EDIFICI SCOLAST.-IMP.6802/09	573.632,56	404.641,74	0,00	168.990,82
<b>Totale Anno: 2009</b>		<b>580.703,17</b>	<b>404.641,74</b>	<b>0,00</b>	<b>176.061,43</b>
<b>Anno: 2010</b>					
2010 / 932	Provvedimento CDD / 2010 / 3988 INTERVENTI DI MANUTENZ.STAORD.CASERMA CARABINIERI RAGUSA-VEDI IMP.3828/10	5.388,12	0,00	0,00	5.388,12
2010 / 1510	Provvedimento CDD / 2010 / 6277 LAVORI MANUTENZ.STRAORD.SULLE SS.PP. 78 E 89-VEDI IMP-6037/10	369.165,90	0,00	0,00	369.165,90
2010 / 1512	Provvedimento CDD / 2010 / 6276 LAVORI COSTRUZIONE DELLA ROTATORIA TRA LA S.P.2 E LA CIRCONVALLAZIONE ACATE VEDI IMP-6040/10	12.145,36	0,00	0,00	12.145,36
2010 / 1615	Provvedimento DGP / 2010 / 5000 LAVORI MANUTENZ.STRAORDINARIA EDIFICI SCOLASTICI- VEDI IMP.6537/10	2.957,65	0,00	0,00	2.957,65
2010 / 1616	Provvedimento DGP / 2010 / 5000 LAVORI MANUTENZ.STRAORDINARIA EDIFICI SCOLASTICI ZONA MODICA-VEDI IMP.6538/10	1.503,16	0,00	0,00	1.503,16



Esercizio: 2015

**RIACCERTAMENTO RESIDUI ATTIVI**

**Classificazione 5.03.0440 - Capitolo: 400**

MOVIMENTO	ESTREMI	IMPORTO A INIZIO ANNO	INCASSI	MAGGIORI ACCERTAMENTI O INSUSSISTENZE	RESIDUO DA CONSERVARE
Anno: 2010					
2010 / 1617	Provvedimento DGP / 2010 / 5000 LAVORI MANUTENZ.STRAORD.EDIFICI SCOLASTICI ZONE RAGUSA E S.CROCE- VEDI IMP.6539/10	665,90	0,00	0,00	665,90
2010 / 1667	Provvedimento CDD / 2010 / 6932 LAVORI COMPLETAMENTO VELODROMO DI VITTORIA- VEDI IMP.6602/10 POSIZIONE N. 4549630.00	25.512,58	0,00	0,00	25.512,58
2010 / 1677	Provvedimento DGP / 2010 / 5000 LAVORI RISTRUTTURAZ-PALAZZO CARFI' A VITTORIA-VEDI IMP.6618/10	5.447,74	0,00	0,00	5.447,74
Totale Anno: 2010		<b>422.786,41</b>	<b>0,00</b>	<b>0,00</b>	<b>422.786,41</b>
<b>Totale Classificazione</b>	<b>5.03.0440 - Capitolo: 400</b>	<b>1.676.822,17</b>	<b>511.326,71</b>	<b>-4.320,52</b>	<b>1.161.174,94</b>



Esercizio: 2015

**RIACCERTAMENTO RESIDUI ATTIVI**

**Classificazione 6.02.0000 - Capitolo: 444**

MOVIMENTO	ESTREMI	IMPORTO A INIZIO ANNO	INCASSI	MAGGIORI ACCERTAMENTI O INSUSSISTENZE	RESIDUO DA CONSERVARE
Anno: 2015					
2015 / 1676	Provvedimento DGP / 2015 / 6000 VERSAMENTO IVA PAGAMENTI EFFETTUATI TRAMITE ECONOMO PROVINCIALE MESE DICEMBRE 2015	4.231,98	0,00	0,00	4.231,98
Totale Anno: 2015		<b>4.231,98</b>	<b>0,00</b>	<b>0,00</b>	<b>4.231,98</b>
<b>Totale Classificazione</b>	<b>6.02.0000 - Capitolo: 444</b>	4.231,98	0,00	0,00	4.231,98



Esercizio: 2015

**RIACCERTAMENTO RESIDUI ATTIVI**

**Classificazione 6.02.0000 - Capitolo: 444 / 1**

MOVIMENTO	ESTREMI	IMPORTO A INIZIO ANNO	INCASSI	MAGGIORI ACCERTAMENTI O INSUSSISTENZE	RESIDUO DA CONSERVARE
Anno: 2015					
2015 / 1677	Provvedimento DGP / 2015 / 6000 VERSAMENTO IVA SU PAGAMENTI EFFETTUATI TRAMITE ECONOMO PROV.LE MESE DICEMBRE 2015	129,22	0,00	0,00	129,22
Totale Anno: 2015		<b>129,22</b>	<b>0,00</b>	<b>0,00</b>	<b>129,22</b>
<b>Totale Classificazione</b>	<b>6.02.0000 - Capitolo: 444 / 1</b>	129,22	0,00	0,00	129,22





Esercizio: 2015

**RIACCERTAMENTO RESIDUI ATTIVI**

**Classificazione 6.03.0000 - Capitolo: 463**

MOVIMENTO	ESTREMI	IMPORTO A INIZIO ANNO	INCASSI	MAGGIORI ACCERTAMENTI O INSUSSISTENZE	RESIDUO DA CONSERVARE
<b>Anno: 2012</b>					
2012 / 995	Provvedimento DDD / 2012 / 10 PROCEDIMENTO ESECUTIVO DIP.LAURINO GRAZIELLA- QUOTA PIGNORAMENTO VEDI IMP.3719/12	1.763,31	700,46	0,00	1.062,85
<b>Totale Anno: 2012</b>		<b>1.763,31</b>	<b>700,46</b>	<b>0,00</b>	<b>1.062,85</b>
<b>Anno: 2014</b>					
2014 / 935	Provvedimento DDD / 2014 / 10 PIGNORAMENTI PRESSO TERZI A DANNO DEL DIP.MARTORANA CARMELO-CREDITORE UNIFIDI IMPRESE SICILIA SOCIETA' COOPERATIVA VEDI IMP.3282/14	23.170,84	594,00	0,00	22.576,84
<b>Totale Anno: 2014</b>		<b>23.170,84</b>	<b>594,00</b>	<b>0,00</b>	<b>22.576,84</b>
<b>Anno: 2015</b>					
2015 / 721	Provvedimento CDD / 2015 / 1344 PROCEDIMENTO ESECUTIVO MOBILIARE PROMOSSO BARBAGALLO DANILO-DA LUGLIO A DICEMBRE 2015	1.928,00	194,85	0,00	1.733,15
2015 / 722	Provvedimento CDD / 2015 / 1343 PROCEDIMENTO ESECUTIVO PROMOSSO DA HIBLEA HOLIDAY SERVICE-VINDIGNI GIOVANNI-DA LUGLIO A DICEMBRE 2015	17.995,26	33,18	0,00	17.962,08
2015 / 1079	Provvedimento CDD / 2015 / 2088 PIGNORAMENTI DIP.DI PIETRO FLORA- PROT.33684	4.248,60	280,20	0,00	3.968,40
2015 / 1192	Provvedimento DDD / 2015 / 10 ATTI DI PIGNORAMENTO PRESSO TERZI DIPIETRO - PROT.33685 VEDI IMP.3112/15	775,63	160,00	0,00	615,63
2015 / 1495	Provvedimento DDD / 2015 / 10 ATTO DI PIGNORAMENTO DEL TRIBUNALE DIP.BARNABA PAOLO CREDITORE DIPASQUALE EMANUELE -PROT.N.28985 DELL'1/9/2014	30.000,00	847,40	0,00	29.152,60



Esercizio: 2015

**RIACCERTAMENTO RESIDUI ATTIVI**

**Classificazione 6.03.0000 - Capitolo: 463**

MOVIMENTO	ESTREMI	IMPORTO A INIZIO ANNO	INCASSI	MAGGIORI ACCERTAMENTI O INSUSSISTENZE	RESIDUO DA CONSERVARE
Anno: 2015					
Totale Anno: 2015		<b>54.947,49</b>	<b>1.515,63</b>	<b>0,00</b>	<b>53.431,86</b>
<b>Totale Classificazione</b>	<b>6.03.0000 - Capitolo: 463</b>	79.881,64	2.810,09	0,00	77.071,55



Esercizio: 2015

**RIACCERTAMENTO RESIDUI ATTIVI**

**Classificazione 6.05.0000 - Capitolo: 490**

MOVIMENTO	ESTREMI	IMPORTO A INIZIO ANNO	INCASSI	MAGGIORI ACCERTAMENTI O INSUSSISTENZE	RESIDUO DA CONSERVARE
<b>Anno: 2002</b>					
2002 / 2085	Provvedimento DDD / 2002 / 10 COSTITUZIONE SOCIETA'D'AMBITO DENOMINATAATO RAGUSA AMBIENTE PER LA RACCOLTA INTEGRATA DEI RIFIUTI-ANTICIPAZIONE 3/10 DELLEQUOTE DEI COMUNI- VEDASI IMP.N.6277/02-	6.990,00	1.056,00	0,00	5.934,00
2002 / 2086	Provvedimento DDD / 2002 / 10 COSTITUZIONE SOICIETA'D'AMBITO DENOMINA=TA ATO RAGUSA AMBIENTE,PER LA RACCOLTA INTEGRATA DEI RIFIUTI-SPESE DI ROGITO- VEDASI IMPEGNO N.6278/02	3.271,00	492,80	0,00	2.778,20
<b>Totale Anno: 2002</b>		<b>10.261,00</b>	<b>1.548,80</b>	<b>0,00</b>	<b>8.712,20</b>
<b>Anno: 2006</b>					
2006 / 939	Provvedimento CDD / 2006 / 2505 ANTICIPAZ.AL COPAI PER SPESE URGENTI IMPLEMENTAZ.PROGETTO MTI VEDI IMP.2545/06	25.000,00	0,00	0,00	25.000,00
<b>Totale Anno: 2006</b>		<b>25.000,00</b>	<b>0,00</b>	<b>0,00</b>	<b>25.000,00</b>
<b>Anno: 2010</b>					
2010 / 264	Provvedimento CDD / 2010 / 970 ALLESTIMENTO-GESTIONE E ORGANIZZAZ.STANDED EVENTI PER BIT MILANO 2010 VEDI IMP.1044/10	10.003,00	3.000,00	-3,00	7.000,00
<b>Totale Anno: 2010</b>		<b>10.003,00</b>	<b>3.000,00</b>	<b>-3,00</b>	<b>7.000,00</b>
<b>Anno: 2011</b>					
2011 / 164	Provvedimento DGP / 2011 / 5000 RISCOSSIONE DI SOMME PER PARTECIPAZ.BIT 2011- ADESIONE COORDIN.U.R.P.S. CON COMUNE CCIAA- VEDI IMP.11/564 - PER ERRORE € 8.000,00 GIA' INCASSATI SU ACC.06/935	7.200,00	0,00	-1.200,00	6.000,00
<b>Totale Anno: 2011</b>		<b>7.200,00</b>	<b>0,00</b>	<b>-1.200,00</b>	<b>6.000,00</b>
<b>Anno: 2012</b>					



Esercizio: 2015

**RIACCERTAMENTO RESIDUI ATTIVI**

**Classificazione 6.05.0000 - Capitolo: 490**

MOVIMENTO	ESTREMI	IMPORTO A INIZIO ANNO	INCASSI	MAGGIORI ACCERTAMENTI O INSUSSISTENZE	RESIDUO DA CONSERVARE
<b>Anno: 2012</b>					
2012 / 1410	Provvedimento DDD / 2012 / 10 SERV.RIMOZ.RIFIUTI CEMENTO-AMIANTO ABBANDONATI IN DISCARICHE TERRIT PROVINCIA RGBOLLETTA UNICREDIT	54.816,45	45.000,00	0,00	9.816,45
<b>Totale Anno: 2012</b>		<b>54.816,45</b>	<b>45.000,00</b>	<b>0,00</b>	<b>9.816,45</b>
<b>Anno: 2013</b>					
2013 / 233	Provvedimento CDD / 2013 / 727 RISCOSSIONE SOMME PER LA PUBBLICAZIONE SU REPUBBLICA E SULLA GURS LAVORI DELLE INFRASTRUTTURE PORTO POZZALLO VEDI IMP.803/13	1.231,85	0,00	0,00	1.231,85
2013 / 866	Provvedimento CDD / 2013 / 2191 QUOTA CARICO COMUNI PER COSTITUITA SOCIETA'CONSORTILE SOGEAR ATO7 ( RIT.ACC.) NOTATIO LIVIA-VEDASI IMP.N. 3195/13	539,36	0,00	0,00	539,36
<b>Totale Anno: 2013</b>		<b>1.771,21</b>	<b>0,00</b>	<b>0,00</b>	<b>1.771,21</b>
<b>Anno: 2014</b>					
2014 / 907	Provvedimento CDD / 2014 / 2317 PIGNORAMENTO SOMMA A DANNO DELLA DITTA LA RONDA SRL-VEDI IMP.3194/14	11.897,59	2.720,00	0,00	9.177,59
2014 / 1149	Provvedimento CDD / 2015 / 811 REG.CONTABILE LIQUIDAZIONE PARZIALE FATT.32/00 ITALDRAGHE	80.000,00	0,00	0,00	80.000,00
<b>Totale Anno: 2014</b>		<b>91.897,59</b>	<b>2.720,00</b>	<b>0,00</b>	<b>89.177,59</b>
<b>Anno: 2015</b>					
2015 / 671	Provvedimento CDD / 2015 / 1392 REG.CONTABILE PER ANTICIPAZIONE FATT.32/00 ITALDRAGHE VEDI IMP.1786/15	20.980,00	0,00	0,00	20.980,00



Esercizio: 2015

**RIACCERTAMENTO RESIDUI ATTIVI**

**Classificazione 6.05.0000 - Capitolo: 490**

MOVIMENTO	ESTREMI	IMPORTO A INIZIO ANNO	INCASSI	MAGGIORI ACCERTAMENTI O INSUSSISTENZE	RESIDUO DA CONSERVARE
Anno: 2015					
2015 / 1568	Provvedimento CDD / 2015 / 2645 COMPENSO LAL CONSULENTE ARCH.CAROLLO-PROGETTO POTIRCCIOLO DI DONNALUCATA	17.325,00	0,00	0,00	17.325,00
2015 / 1661	Provvedimento CDD / 2015 / 1801 RECUPERO SOMME COFINANZIATI DA FONDI STRUTTURALI VEDI INCARICO ARCH.CAROLLO	6.345,00	0,00	0,00	6.345,00
Totale Anno: 2015		<b>44.650,00</b>	<b>0,00</b>	<b>0,00</b>	<b>44.650,00</b>
<b>Totale Classificazione</b>	<b>6.05.0000 - Capitolo: 490</b>	<b>245.599,25</b>	<b>52.268,80</b>	<b>-1.203,00</b>	<b>192.127,45</b>



Esercizio: 2015

**RIACCERTAMENTO RESIDUI ATTIVI**

**Classificazione 6.05.0000 - Capitolo: 491**

MOVIMENTO	ESTREMI	IMPORTO A INIZIO ANNO	INCASSI	MAGGIORI ACCERTAMENTI O INSUSSISTENZE	RESIDUO DA CONSERVARE
<b>Anno: 2013</b>					
2013 / 1198	Provvedimento DGP / 2013 / 6000 RISCOSSIONE SOMME DAI COMUNI PER FUNZIONAMENTO ATO IDRICO VEDI IMP. NN.13/4384- 4385-4386-4387	124.779,27	0,00	-36.913,08	87.866,19
<b>Totale Anno: 2013</b>		<b>124.779,27</b>	<b>0,00</b>	<b>-36.913,08</b>	<b>87.866,19</b>
<b>Anno: 2014</b>					
2014 / 1099	Provvedimento CDD / 2014 / 2594 RISCOSSIONE SOMME PER EMOLUMENTIE ONERI RIFLESSI- VEDI IMP.3827/14	92.000,00	0,00	0,00	92.000,00
2014 / 1100	Provvedimento CDD / 2014 / 2595 RISCOSSIONE SOMME PER SUPPORTO SEGRETE- RIA -VEDI IMP.3829/14	26.315,71	10.575,22	0,00	15.740,49
2014 / 1101	Provvedimento CDD / 2014 / 2592 RISCOSSIONE SOMME PER SALARIO ACCESSORIOSEGRETERIA TECNICA-OPERATIVA IMP.3831/14	18.400,00	0,00	0,00	18.400,00
2014 / 1102	Provvedimento CDD / 2014 / 2591 RISCOSSIONE SOMME PER AFFITTO LOCALI SEGRETERIA - IMP.3833/14	13.800,00	6.750,00	0,00	7.050,00
2014 / 1141	Provvedimento CDD / 2014 / 2788 GESTIONE E CONDUZIONE LOCALI ATO IDRICO QUOTA COMUNI	9.200,00	3.023,65	0,00	6.176,35
<b>Totale Anno: 2014</b>		<b>159.715,71</b>	<b>20.348,87</b>	<b>0,00</b>	<b>139.366,84</b>
<b>Anno: 2015</b>					
2015 / 1641	Provvedimento CDD / 2015 / 2863 QUOTA COMUNI PER EMOLUMENTI E ONERI 2015	92.000,00	0,00	0,00	92.000,00
2015 / 1643	Provvedimento CDD / 2015 / 2862 QUOTA COMUNI SUPPORTO STRUMENTALE ECT.	18.400,00	0,00	0,00	18.400,00



Esercizio: 2015

**RIACCERTAMENTO RESIDUI ATTIVI**

**Classificazione 6.05.0000 - Capitolo: 491**

MOVIMENTO	ESTREMI	IMPORTO A INIZIO ANNO	INCASSI	MAGGIORI ACCERTAMENTI O INSUSSISTENZE	RESIDUO DA CONSERVARE
Anno: 2015					
2015 / 1644	Provvedimento CDD / 2015 / 2861 QUOTA COMUNI AFFITTO LOCALI 2015	6.250,00	0,00	0,00	6.250,00
2015 / 1645	Provvedimento CDD / 2015 / 2865 QUOTA COMUNI CONDUZIONE LOCALI 2015	3.220,00	0,00	0,00	3.220,00
2015 / 1646	Provvedimento CDD / 2015 / 2860 QUOTA COMUNI SALARIO ACCESSORIO 2015	18.400,00	0,00	0,00	18.400,00
2015 / 1663	Provvedimento CDD / 2015 / 161 QUOTA CARICO COMUNI ADESIONE ANEA	2.392,00	0,00	0,00	2.392,00
Totale Anno: 2015		<b>140.662,00</b>	<b>0,00</b>	<b>0,00</b>	<b>140.662,00</b>
<b>Totale Classificazione</b>	<b>6.05.0000 - Capitolo: 491</b>	<b>425.156,98</b>	<b>20.348,87</b>	<b>-36.913,08</b>	<b>367.895,03</b>



Esercizio: 2015

**RIACCERTAMENTO RESIDUI ATTIVI**

**Classificazione 6.05.0000 - Capitolo: 495**

MOVIMENTO	ESTREMI	IMPORTO A INIZIO ANNO	INCASSI	MAGGIORI ACCERTAMENTI O INSUSSISTENZE	RESIDUO DA CONSERVARE
Anno: 2011					
2011 / 868	Provvedimento DDD / 2011 / 10 RIMBORSO FONDI EX INSICEM-ATTUAZ.AZIONE STRATEGICA N.5-DI CUI AL BANDO PER L'AC=CESSO AL FONDO DI ROTAZIONE PER CAPITA= LIZZAZIONE-IMPEGNO N.3440/11	57.448,46	0,00	0,00	57.448,46
Totale Anno: 2011		<b>57.448,46</b>	<b>0,00</b>	<b>0,00</b>	<b>57.448,46</b>
<b>Totale Classificazione</b>	<b>6.05.0000 - Capitolo: 495</b>	<b>57.448,46</b>	<b>0,00</b>	<b>0,00</b>	<b>57.448,46</b>





Esercizio: 2015

**RIACCERTAMENTO RESIDUI ATTIVI**

**Classificazione 6.06.0000 - Capitolo: 500**

MOVIMENTO	ESTREMI	IMPORTO A INIZIO ANNO	INCASSI	MAGGIORI ACCERTAMENTI O INSUSSISTENZE	RESIDUO DA CONSERVARE
Anno: 2015					
2015 / 4	Provvedimento CDD / 2015 / 233 RECUPERO SOMME PER MISSIONI AL PERS. DIPENDENTE DI DURATA NON INFERIORE A 24 ORE-VEDI IMP.24/15	8.000,00	0,00	0,00	8.000,00
2015 / 48	Provvedimento CDD / 2015 / 52 RECUPERO SOMME SPESE VIAGGIO E INDENN. MISSIONI COMMISSARIO STRAORDINARIO INF.24 ORE VEDI IMP.228	1.000,00	0,00	0,00	1.000,00
2015 / 234	Provvedimento CDD / 2015 / 469 RECUPERO ANTICIPAZIONE PER SPESE DI FUNZIONAMENTO ECONOMO VEDI IMP.683/15	70.000,00	0,00	0,00	70.000,00
Totale Anno: 2015		<b>79.000,00</b>	<b>0,00</b>	<b>0,00</b>	<b>79.000,00</b>
<b>Totale Classificazione</b>	<b>6.06.0000 - Capitolo: 500</b>	<b>79.000,00</b>	<b>0,00</b>	<b>0,00</b>	<b>79.000,00</b>
<b>TOTALE GENERALE</b>		<b>65.231.458,55</b>	<b>9.476.612,36</b>	<b>-376.661,97</b>	<b>55.378.184,22</b>



**RIACCERTAMENTO RESIDUI PASSIVI**

**Classificazione 1.01.01.01 - Capitolo: 596 / 1**

MOVIMENTO	ESTREMI	IMPORTO A INIZIO ANNO	PAGAMENTI	ECONOMIE O INSUSSISTENZE	RESIDUO DA CONSERVARE
Anno: 2015					
2015 / 3902	Provvedimento CDD / 2015 / 2660 RETRIB. MOLE'-RECCA	5.071,65	0,00	0,00	5.071,65
2015 / 3944	Provvedimento CDD / 2015 / 101 CONTRIBUTI A SALDO 2015	5.576,43	0,00	0,00	5.576,43
Totale Anno: 2015		<b>10.648,08</b>	<b>0,00</b>	<b>0,00</b>	<b>10.648,08</b>
<b>Totale Classificazione</b>	<b>1.01.01.01 - Capitolo: 596 / 1</b>	<b>10.648,08</b>	<b>0,00</b>	<b>0,00</b>	<b>10.648,08</b>



**RIACCERTAMENTO RESIDUI PASSIVI**

**Classificazione 1.01.01.01 - Capitolo: 596 / 2**

MOVIMENTO	ESTREMI	IMPORTO A INIZIO ANNO	PAGAMENTI	ECONOMIE O INSUSSISTENZE	RESIDUO DA CONSERVARE
Anno: 2015					
2015 / 3945	Provvedimento CDD / 2015 / 101	1.785,21	0,00	0,00	1.785,21
	CONTRIBUTI A SALDO 2015				
Totale Anno: 2015		<b>1.785,21</b>	<b>0,00</b>	<b>0,00</b>	<b>1.785,21</b>
<b>Totale Classificazione</b>	<b>1.01.01.01 - Capitolo: 596 / 2</b>	<b>1.785,21</b>	<b>0,00</b>	<b>0,00</b>	<b>1.785,21</b>



**RIACCERTAMENTO RESIDUI PASSIVI**

**Classificazione 1.01.01.01 - Capitolo: 597**

MOVIMENTO	ESTREMI	IMPORTO A INIZIO ANNO	PAGAMENTI	ECONOMIE O INSUSSISTENZE	RESIDUO DA CONSERVARE
Anno: 2015					
2015 / 3946	Provvedimento CDD / 2015 / 101	10.106,13	0,00	0,00	10.106,13
	FONDO PER LA PRODUTTIVITA' A SALDO 2015				
Totale Anno: 2015		<b>10.106,13</b>	<b>0,00</b>	<b>0,00</b>	<b>10.106,13</b>
<b>Totale Classificazione</b>	<b>1.01.01.01 - Capitolo: 597</b>	<b>10.106,13</b>	<b>0,00</b>	<b>0,00</b>	<b>10.106,13</b>



Esercizio: 2015

**RIACCERTAMENTO RESIDUI PASSIVI**

**Classificazione 1.01.01.01 - Capitolo: 598**

MOVIMENTO	ESTREMI	IMPORTO A INIZIO ANNO	PAGAMENTI	ECONOMIE O INSUSSISTENZE	RESIDUO DA CONSERVARE
Anno: 2015					
2015 / 3947	Provvedimento CDD / 2015 / 101	7.413,65	0,00	0,00	7.413,65
	CONTRIBUTI A SALDO 2015				
Totale Anno: 2015		<b>7.413,65</b>	<b>0,00</b>	<b>0,00</b>	<b>7.413,65</b>
<b>Totale Classificazione</b>	<b>1.01.01.01 - Capitolo: 598</b>	<b>7.413,65</b>	<b>0,00</b>	<b>0,00</b>	<b>7.413,65</b>



**RIACCERTAMENTO RESIDUI PASSIVI**

**Classificazione 1.01.01.01 - Capitolo: 598 / 1**

MOVIMENTO	ESTREMI	IMPORTO A INIZIO ANNO	PAGAMENTI	ECONOMIE O INSUSSISTENZE	RESIDUO DA CONSERVARE
Anno: 2015					
2015 / 3948	Provvedimento CDD / 2015 / 101	601,25	0,00	0,00	601,25
	CONTRIBUTI A SALDO 2015				
Totale Anno: 2015		<b>601,25</b>	<b>0,00</b>	<b>0,00</b>	<b>601,25</b>
<b>Totale Classificazione</b>	<b>1.01.01.01 - Capitolo: 598 / 1</b>	<b>601,25</b>	<b>0,00</b>	<b>0,00</b>	<b>601,25</b>



Esercizio: 2015

**RIACCERTAMENTO RESIDUI PASSIVI**

**Classificazione 1.01.01.01 - Capitolo: 602**

MOVIMENTO	ESTREMI	IMPORTO A INIZIO ANNO	PAGAMENTI	ECONOMIE O INSUSSISTENZE	RESIDUO DA CONSERVARE
Anno: 2015					
2015 / 3952	Provvedimento CDD / 2015 / 101	8.068,96	0,00	0,00	8.068,96
	FONDO PER LA PRODUTTIVITA A SALDO 2015				
Totale Anno: 2015		<b>8.068,96</b>	<b>0,00</b>	<b>0,00</b>	<b>8.068,96</b>
<b>Totale Classificazione</b>	<b>1.01.01.01 - Capitolo: 602</b>	<b>8.068,96</b>	<b>0,00</b>	<b>0,00</b>	<b>8.068,96</b>



Esercizio: 2015

**RIACCERTAMENTO RESIDUI PASSIVI**

**Classificazione 1.01.01.01 - Capitolo: 603**

MOVIMENTO	ESTREMI	IMPORTO A INIZIO ANNO	PAGAMENTI	ECONOMIE O INSUSSISTENZE	RESIDUO DA CONSERVARE
Anno: 2015					
2015 / 3953	Provvedimento CDD / 2015 / 101	18.210,56	0,00	0,00	18.210,56
	ONERI A SALDO 2015				
Totale Anno: 2015		<b>18.210,56</b>	<b>0,00</b>	<b>0,00</b>	<b>18.210,56</b>
<b>Totale Classificazione</b>	<b>1.01.01.01 - Capitolo: 603</b>	<b>18.210,56</b>	<b>0,00</b>	<b>0,00</b>	<b>18.210,56</b>





Esercizio: 2015

**RIACCERTAMENTO RESIDUI PASSIVI**

**Classificazione 1.01.01.01 - Capitolo: 603 / 1**

MOVIMENTO	ESTREMI	IMPORTO A INIZIO ANNO	PAGAMENTI	ECONOMIE O INSUSSISTENZE	RESIDUO DA CONSERVARE
Anno: 2015					
2015 / 3954	Provvedimento CDD / 2015 / 101	1.726,28	0,00	0,00	1.726,28
	CONTRIBUTI A SALDO 2015				
Totale Anno: 2015		<b>1.726,28</b>	<b>0,00</b>	<b>0,00</b>	<b>1.726,28</b>
<b>Totale Classificazione</b>	<b>1.01.01.01 - Capitolo: 603 / 1</b>	<b>1.726,28</b>	<b>0,00</b>	<b>0,00</b>	<b>1.726,28</b>



**RIACCERTAMENTO RESIDUI PASSIVI**

**Classificazione 1.01.01.02 - Capitolo: 611 / 3**

MOVIMENTO	ESTREMI	IMPORTO A INIZIO ANNO	PAGAMENTI	ECONOMIE O INSUSSISTENZE	RESIDUO DA CONSERVARE
Anno: 2015					
2015 / 618	Provvedimento CDD / 2015 / 469	132,98	81,74	0,00	51,24
	SPESE FUNZIONAMENTO ECONOMATO ANNO 2015				
Totale Anno: 2015		<b>132,98</b>	<b>81,74</b>	<b>0,00</b>	<b>51,24</b>
<b>Totale Classificazione</b>	<b>1.01.01.02 - Capitolo: 611 / 3</b>	<b>132,98</b>	<b>81,74</b>	<b>0,00</b>	<b>51,24</b>



**RIACCERTAMENTO RESIDUI PASSIVI**

**Classificazione 1.01.01.02 - Capitolo: 612 / 1**

MOVIMENTO	ESTREMI	IMPORTO A INIZIO ANNO	PAGAMENTI	ECONOMIE O INSUSSISTENZE	RESIDUO DA CONSERVARE
Anno: 2015					
2015 / 621	Provvedimento CDD / 2015 / 469	232,50	132,50	0,00	100,00
	SPESE FUNZIONAMENTO ECONOMATO ANNO 2015				
Totale Anno: 2015		<b>232,50</b>	<b>132,50</b>	<b>0,00</b>	<b>100,00</b>
<b>Totale Classificazione</b>	<b>1.01.01.02 - Capitolo: 612 / 1</b>	<b>232,50</b>	<b>132,50</b>	<b>0,00</b>	<b>100,00</b>



**RIACCERTAMENTO RESIDUI PASSIVI**

**Classificazione 1.01.01.02 - Capitolo: 612 / 3**

MOVIMENTO	ESTREMI	IMPORTO A INIZIO ANNO	PAGAMENTI	ECONOMIE O INSUSSISTENZE	RESIDUO DA CONSERVARE
Anno: 2015					
2015 / 622	Provvedimento CDD / 2015 / 469	198,01	0,00	0,00	198,01
	SPESE FUNZIONAMENTO ECONOMATO 2015				
Totale Anno: 2015		<b>198,01</b>	<b>0,00</b>	<b>0,00</b>	<b>198,01</b>
<b>Totale Classificazione</b>	<b>1.01.01.02 - Capitolo: 612 / 3</b>	<b>198,01</b>	<b>0,00</b>	<b>0,00</b>	<b>198,01</b>



**RIACCERTAMENTO RESIDUI PASSIVI**

**Classificazione 1.01.01.02 - Capitolo: 612 / 10**

MOVIMENTO	ESTREMI	IMPORTO A INIZIO ANNO	PAGAMENTI	ECONOMIE O INSUSSISTENZE	RESIDUO DA CONSERVARE
Anno: 2015					
2015 / 624	Provvedimento CDD / 2015 / 469	92,00	70,00	0,00	22,00
	SPESE FUNZIONAMENTO ECONOMATO ANNO 2015				
Totale Anno: 2015		<b>92,00</b>	<b>70,00</b>	<b>0,00</b>	<b>22,00</b>
<b>Totale Classificazione</b>	<b>1.01.01.02 - Capitolo: 612 / 10</b>	<b>92,00</b>	<b>70,00</b>	<b>0,00</b>	<b>22,00</b>



Esercizio: 2015

**RIACCERTAMENTO RESIDUI PASSIVI**

**Classificazione 1.01.01.03 - Capitolo: 621 / 2**

MOVIMENTO	ESTREMI	IMPORTO A INIZIO ANNO	PAGAMENTI	ECONOMIE O INSUSSISTENZE	RESIDUO DA CONSERVARE
Anno: 2015					
2015 / 570	Provvedimento CDD / 2015 / 469	1.000,00	210,85	0,00	789,15
	SPESE DI FUNZIONAMENTO ECONOMATO 2015				
Totale Anno: 2015		<b>1.000,00</b>	<b>210,85</b>	<b>0,00</b>	<b>789,15</b>
<b>Totale Classificazione</b>	<b>1.01.01.03 - Capitolo: 621 / 2</b>	<b>1.000,00</b>	<b>210,85</b>	<b>0,00</b>	<b>789,15</b>



Esercizio: 2015

**RIACCERTAMENTO RESIDUI PASSIVI**

**Classificazione 1.01.01.03 - Capitolo: 625**

MOVIMENTO	ESTREMI	IMPORTO A INIZIO ANNO	PAGAMENTI	ECONOMIE O INSUSSISTENZE	RESIDUO DA CONSERVARE
Anno: 2015					
2015 / 897	Provvedimento CDD / 2015 / 651 COMPENSO E RIMBORSO SPESE COLLEGIO DEI REVISORI DEI CONTI AI REVISORI DEI CONTI ANNO 2015 BBO	60.000,00	41.233,59	0,00	18.766,41
Totale Anno: 2015		<b>60.000,00</b>	<b>41.233,59</b>	<b>0,00</b>	<b>18.766,41</b>
<b>Totale Classificazione</b>	<b>1.01.01.03 - Capitolo: 625</b>	<b>60.000,00</b>	<b>41.233,59</b>	<b>0,00</b>	<b>18.766,41</b>



Esercizio: 2015

**RIACCERTAMENTO RESIDUI PASSIVI**

**Classificazione 1.01.01.03 - Capitolo: 627**

MOVIMENTO	ESTREMI	IMPORTO A INIZIO ANNO	PAGAMENTI	ECONOMIE O INSUSSISTENZE	RESIDUO DA CONSERVARE
Anno: 2015					
2015 / 599	Provvedimento CDD / 2015 / 469	1.999,61	1.452,78	0,00	546,83
	SPESE DI FUNZIONAMENTO ECONOMATO 2015				
Totale Anno: 2015		<b>1.999,61</b>	<b>1.452,78</b>	<b>0,00</b>	<b>546,83</b>
<b>Totale Classificazione</b>	<b>1.01.01.03 - Capitolo: 627</b>	<b>1.999,61</b>	<b>1.452,78</b>	<b>0,00</b>	<b>546,83</b>





Esercizio: 2015

**RIACCERTAMENTO RESIDUI PASSIVI**

**Classificazione 1.01.01.03 - Capitolo: 629**

MOVIMENTO	ESTREMI	IMPORTO A INIZIO ANNO	PAGAMENTI	ECONOMIE O INSUSSISTENZE	RESIDUO DA CONSERVARE
Anno: 2015					
2015 / 3409	Provvedimento CDD / 2015 / 2329 AUTORIZZAZ.MISSIONE A PALERMO SEGRETARIO GENERALE E AUTISTA RAUSEO 6-7/11/2015	300,00	0,00	0,00	300,00
Totale Anno: 2015		<b>300,00</b>	<b>0,00</b>	<b>0,00</b>	<b>300,00</b>
<b>Totale Classificazione</b>	<b>1.01.01.03 - Capitolo: 629</b>	<b>300,00</b>	<b>0,00</b>	<b>0,00</b>	<b>300,00</b>



**RIACCERTAMENTO RESIDUI PASSIVI**

**Classificazione 1.01.01.03 - Capitolo: 636**

MOVIMENTO	ESTREMI	IMPORTO A INIZIO ANNO	PAGAMENTI	ECONOMIE O INSUSSISTENZE	RESIDUO DA CONSERVARE
Anno: 2015					
2015 / 2	Provvedimento CDD / 2013 / 2544 NOLEGGIO FOTOCOPIATORE MULTIFUNZIONE TRAMITE CONSIP-LOTTO 1 CONFIGURAZ.A KYOCERA TASKALFA ANNUALITA' 2015	1.443,48	213,28	0,00	1.230,20
2015 / 10	Provvedimento CDD / 2014 / 2307 SERVIZIO GESTIONE E ASSISTENZA SITO INTERNET ISTITUZIONALE PROSECUZIONE CONTRATTO DITTA HGO	4.921,00	3.690,75	0,00	1.230,25
2015 / 600	Provvedimento CDD / 2015 / 469 SPESE DI FUNZIONAMENTO ECONOMATO 2015	217,37	79,50	0,00	137,87
Totale Anno: 2015		<b>6.581,85</b>	<b>3.983,53</b>	<b>0,00</b>	<b>2.598,32</b>
<b>Totale Classificazione</b>	<b>1.01.01.03 - Capitolo: 636</b>	<b>6.581,85</b>	<b>3.983,53</b>	<b>0,00</b>	<b>2.598,32</b>



**RIACCERTAMENTO RESIDUI PASSIVI**

**Classificazione 1.01.01.07 - Capitolo: 647 / 1**

MOVIMENTO	ESTREMI	IMPORTO A INIZIO ANNO	PAGAMENTI	ECONOMIE O INSUSSISTENZE	RESIDUO DA CONSERVARE
Anno: 2015					
2015 / 4076	Provvedimento CDD / 2015 / 101	4.331,49	0,00	0,00	4.331,49
	IRAP SU EMOLUMENTI A SALDO 2015				
Totale Anno: 2015		<b>4.331,49</b>	<b>0,00</b>	<b>0,00</b>	<b>4.331,49</b>
<b>Totale Classificazione</b>	<b>1.01.01.07 - Capitolo: 647 / 1</b>	<b>4.331,49</b>	<b>0,00</b>	<b>0,00</b>	<b>4.331,49</b>



**RIACCERTAMENTO RESIDUI PASSIVI**

**Classificazione 1.01.01.07 - Capitolo: 648**

MOVIMENTO	ESTREMI	IMPORTO A INIZIO ANNO	PAGAMENTI	ECONOMIE O INSUSSISTENZE	RESIDUO DA CONSERVARE
Anno: 2015					
2015 / 4077	Provvedimento CDD / 2015 / 101	3.989,13	0,00	0,00	3.989,13
	IRAP SU EMOLUMENTI A SALDO 2015				
Totale Anno: 2015		<b>3.989,13</b>	<b>0,00</b>	<b>0,00</b>	<b>3.989,13</b>
<b>Totale Classificazione</b>	<b>1.01.01.07 - Capitolo: 648</b>	<b>3.989,13</b>	<b>0,00</b>	<b>0,00</b>	<b>3.989,13</b>



Esercizio: 2015

**RIACCERTAMENTO RESIDUI PASSIVI**

**Classificazione 1.01.02.01 - Capitolo: 653**

MOVIMENTO	ESTREMI	IMPORTO A INIZIO ANNO	PAGAMENTI	ECONOMIE O INSUSSISTENZE	RESIDUO DA CONSERVARE
Anno: 2015					
2015 / 3955	Provvedimento CDD / 2015 / 101	14.165,38	0,00	0,00	14.165,38
	ONERI A SALDO 2015				
Totale Anno: 2015		<b>14.165,38</b>	<b>0,00</b>	<b>0,00</b>	<b>14.165,38</b>
<b>Totale Classificazione</b>	<b>1.01.02.01 - Capitolo: 653</b>	<b>14.165,38</b>	<b>0,00</b>	<b>0,00</b>	<b>14.165,38</b>



**RIACCERTAMENTO RESIDUI PASSIVI**

**Classificazione 1.01.02.01 - Capitolo: 653 / 1**

MOVIMENTO	ESTREMI	IMPORTO A INIZIO ANNO	PAGAMENTI	ECONOMIE O INSUSSISTENZE	RESIDUO DA CONSERVARE
Anno: 2015					
2015 / 3956	Provvedimento CDD / 2015 / 101	1.329,38	0,00	0,00	1.329,38
	CONTRIBUTI A SALDO 2015				
Totale Anno: 2015		<b>1.329,38</b>	<b>0,00</b>	<b>0,00</b>	<b>1.329,38</b>
<b>Totale Classificazione</b>	<b>1.01.02.01 - Capitolo: 653 / 1</b>	<b>1.329,38</b>	<b>0,00</b>	<b>0,00</b>	<b>1.329,38</b>



Esercizio: 2015

**RIACCERTAMENTO RESIDUI PASSIVI**

**Classificazione 1.01.02.01 - Capitolo: 658**

MOVIMENTO	ESTREMI	IMPORTO A INIZIO ANNO	PAGAMENTI	ECONOMIE O INSUSSISTENZE	RESIDUO DA CONSERVARE
Anno: 2015					
2015 / 3957 / 1	Provvedimento CDD / 2016 / 56 INDENNITA' ALLA CENTRALINISTA MIGLIORE ROSA -A SALDO 2015	297,66	0,00	0,00	297,66
2015 / 3957 / 2	Provvedimento CDD / 2016 / 55 INDENNITA' ALLA CENTRALINISTA NOTO PAOLA- A SALDO 2015	38,93	0,00	0,00	38,93
Totale Anno: 2015		<b>336,59</b>	<b>0,00</b>	<b>0,00</b>	<b>336,59</b>
<b>Totale Classificazione</b>	<b>1.01.02.01 - Capitolo: 658</b>	<b>336,59</b>	<b>0,00</b>	<b>0,00</b>	<b>336,59</b>



**RIACCERTAMENTO RESIDUI PASSIVI**

**Classificazione 1.01.02.01 - Capitolo: 661 / 1**

MOVIMENTO	ESTREMI	IMPORTO A INIZIO ANNO	PAGAMENTI	ECONOMIE O INSUSSISTENZE	RESIDUO DA CONSERVARE
Anno: 2015					
2015 / 3958	Provvedimento CDD / 2015 / 101	698,43	0,00	0,00	698,43
	EMAOLUMENTI A SALDO 2015				
Totale Anno: 2015		<b>698,43</b>	<b>0,00</b>	<b>0,00</b>	<b>698,43</b>
<b>Totale Classificazione</b>	<b>1.01.02.01 - Capitolo: 661 / 1</b>	<b>698,43</b>	<b>0,00</b>	<b>0,00</b>	<b>698,43</b>





**RIACCERTAMENTO RESIDUI PASSIVI**

**Classificazione 1.01.02.01 - Capitolo: 661 / 2**

MOVIMENTO	ESTREMI	IMPORTO A INIZIO ANNO	PAGAMENTI	ECONOMIE O INSUSSISTENZE	RESIDUO DA CONSERVARE
Anno: 2015					
2015 / 3959	Provvedimento CDD / 2015 / 101 FONDO PER LA PROFUTTIVITA' A SALDO 2015	557,98	0,00	0,00	557,98
2015 / 3959 / 1	Provvedimento CDD / 2016 / 55 INDENNITA' DI MANSIONE ALLA CENTRALINISTA NOTO PAOLA -SALDO 2015	218,14	0,00	0,00	218,14
Totale Anno: 2015		<b>776,12</b>	<b>0,00</b>	<b>0,00</b>	<b>776,12</b>
<b>Totale Classificazione</b>	<b>1.01.02.01 - Capitolo: 661 / 2</b>	<b>776,12</b>	<b>0,00</b>	<b>0,00</b>	<b>776,12</b>



Esercizio: 2015

**RIACCERTAMENTO RESIDUI PASSIVI**

**Classificazione 1.01.02.01 - Capitolo: 662**

MOVIMENTO	ESTREMI	IMPORTO A INIZIO ANNO	PAGAMENTI	ECONOMIE O INSUSSISTENZE	RESIDUO DA CONSERVARE
Anno: 2011					
2011 / 5933	Provvedimento DGP / 2011 / 5000 ONERI SOCIALI PER IL PERSONALE COLLOCATO A RIPOSO- SALDO 2011	24.097,05	0,00	0,00	24.097,05
Totale Anno: 2011		<b>24.097,05</b>	<b>0,00</b>	<b>0,00</b>	<b>24.097,05</b>
Anno: 2012					
2012 / 5038	Provvedimento DGP / 2012 / 6050 ONERI SOCIALI PER IL PERSONALE COLLOCATO A RIPOSO	34.901,67	0,00	0,00	34.901,67
Totale Anno: 2012		<b>34.901,67</b>	<b>0,00</b>	<b>0,00</b>	<b>34.901,67</b>
Anno: 2015					
2015 / 3927	Provvedimento DGP / 2015 / 6000 ONERI SOCIALI PERSONALE COLLOCATO A RIPOSO	25.237,25	0,00	0,00	25.237,25
2015 / 3927 / 1	Provvedimento CDD / 2016 / 14 VERSAMENTO CONTRIBUTI CPDEL	2.560,75	0,00	0,00	2.560,75
Totale Anno: 2015		<b>27.798,00</b>	<b>0,00</b>	<b>0,00</b>	<b>27.798,00</b>
<b>Totale Classificazione</b>	<b>1.01.02.01 - Capitolo: 662</b>	<b>86.796,72</b>	<b>0,00</b>	<b>0,00</b>	<b>86.796,72</b>



Esercizio: 2015

**RIACCERTAMENTO RESIDUI PASSIVI**

**Classificazione 1.01.02.01 - Capitolo: 665 / 1**

MOVIMENTO	ESTREMI	IMPORTO A INIZIO ANNO	PAGAMENTI	ECONOMIE O INSUSSISTENZE	RESIDUO DA CONSERVARE
Anno: 2015					
2015 / 3674	Provvedimento CDD / 2015 / 2379 COMPENSO LAVORO STRAORDINARIO DIP.CIAMPONI FABRIZIO	67,88	0,00	0,00	67,88
Totale Anno: 2015		<b>67,88</b>	<b>0,00</b>	<b>0,00</b>	<b>67,88</b>
<b>Totale Classificazione</b>	<b>1.01.02.01 - Capitolo: 665 / 1</b>	<b>67,88</b>	<b>0,00</b>	<b>0,00</b>	<b>67,88</b>



**RIACCERTAMENTO RESIDUI PASSIVI**

**Classificazione 1.01.02.01 - Capitolo: 665 / 3**

MOVIMENTO	ESTREMI	IMPORTO A INIZIO ANNO	PAGAMENTI	ECONOMIE O INSUSSISTENZE	RESIDUO DA CONSERVARE
Anno: 2015					
2015 / 3962	Provvedimento CDD / 2015 / 101	26.481,22	0,00	0,00	26.481,22
	SALDO CONTRIBUTI A SALDO 2015				
Totale Anno: 2015		<b>26.481,22</b>	<b>0,00</b>	<b>0,00</b>	<b>26.481,22</b>
<b>Totale Classificazione</b>	<b>1.01.02.01 - Capitolo: 665 / 3</b>	<b>26.481,22</b>	<b>0,00</b>	<b>0,00</b>	<b>26.481,22</b>



**RIACCERTAMENTO RESIDUI PASSIVI**

**Classificazione 1.01.02.01 - Capitolo: 665 / 4**

MOVIMENTO	ESTREMI	IMPORTO A INIZIO ANNO	PAGAMENTI	ECONOMIE O INSUSSISTENZE	RESIDUO DA CONSERVARE
Anno: 2015					
2015 / 3963	Provvedimento CDD / 2015 / 101	3.449,71	0,00	0,00	3.449,71
	CONTRIBUTI A SALDO 2015				
Totale Anno: 2015		<b>3.449,71</b>	<b>0,00</b>	<b>0,00</b>	<b>3.449,71</b>
<b>Totale Classificazione</b>	<b>1.01.02.01 - Capitolo: 665 / 4</b>	<b>3.449,71</b>	<b>0,00</b>	<b>0,00</b>	<b>3.449,71</b>



**RIACCERTAMENTO RESIDUI PASSIVI**

**Classificazione 1.01.02.02 - Capitolo: 611 / 2**

MOVIMENTO	ESTREMI	IMPORTO A INIZIO ANNO	PAGAMENTI	ECONOMIE O INSUSSISTENZE	RESIDUO DA CONSERVARE
Anno: 2015					
2015 / 617	Provvedimento CDD / 2015 / 469	323,78	277,80	0,00	45,98
	SPESE FUNZIONAMENTO ECONOMATO 2015				
Totale Anno: 2015		<b>323,78</b>	<b>277,80</b>	<b>0,00</b>	<b>45,98</b>
<b>Totale Classificazione</b>	<b>1.01.02.02 - Capitolo: 611 / 2</b>	<b>323,78</b>	<b>277,80</b>	<b>0,00</b>	<b>45,98</b>



**RIACCERTAMENTO RESIDUI PASSIVI**

**Classificazione 1.01.02.02 - Capitolo: 669**

MOVIMENTO	ESTREMI	IMPORTO A INIZIO ANNO	PAGAMENTI	ECONOMIE O INSUSSISTENZE	RESIDUO DA CONSERVARE
Anno: 2015					
2015 / 625	Provvedimento CDD / 2015 / 469	247,54	0,00	0,00	247,54
	SPESE FUNZIONAMENTO ECONOMATO ANNO 2015				
Totale Anno: 2015		<b>247,54</b>	<b>0,00</b>	<b>0,00</b>	<b>247,54</b>
<b>Totale Classificazione</b>	<b>1.01.02.02 - Capitolo: 669</b>	<b>247,54</b>	<b>0,00</b>	<b>0,00</b>	<b>247,54</b>



**RIACCERTAMENTO RESIDUI PASSIVI**

**Classificazione 1.01.02.02 - Capitolo: 671 / 1**

MOVIMENTO	ESTREMI	IMPORTO A INIZIO ANNO	PAGAMENTI	ECONOMIE O INSUSSISTENZE	RESIDUO DA CONSERVARE
Anno: 2015					
2015 / 626	Provvedimento CDD / 2015 / 469	437,29	0,00	0,00	437,29
	SPESE DI FUNZIONAMENTO ECONOMATO 2015				
Totale Anno: 2015		<b>437,29</b>	<b>0,00</b>	<b>0,00</b>	<b>437,29</b>
<b>Totale Classificazione</b>	<b>1.01.02.02 - Capitolo: 671 / 1</b>	<b>437,29</b>	<b>0,00</b>	<b>0,00</b>	<b>437,29</b>





**RIACCERTAMENTO RESIDUI PASSIVI**

**Classificazione 1.01.02.02 - Capitolo: 671 / 10**

MOVIMENTO	ESTREMI	IMPORTO A INIZIO ANNO	PAGAMENTI	ECONOMIE O INSUSSISTENZE	RESIDUO DA CONSERVARE
Anno: 2015					
2015 / 629	Provvedimento CDD / 2015 / 469	60,90	0,00	0,00	60,90
	SPESE FUNZIONAMENTO ECONOMATO 2015				
Totale Anno: 2015		<b>60,90</b>	<b>0,00</b>	<b>0,00</b>	<b>60,90</b>
<b>Totale Classificazione</b>	<b>1.01.02.02 - Capitolo: 671 / 10</b>	<b>60,90</b>	<b>0,00</b>	<b>0,00</b>	<b>60,90</b>



**RIACCERTAMENTO RESIDUI PASSIVI**

**Classificazione 1.01.02.03 - Capitolo: 677**

MOVIMENTO	ESTREMI	IMPORTO A INIZIO ANNO	PAGAMENTI	ECONOMIE O INSUSSISTENZE	RESIDUO DA CONSERVARE
Anno: 2015					
2015 / 3913	Provvedimento CDD / 2015 / 2635 VISITE FISCALI SETTEMBRE 2015 A.S.P.RAGUSA	344,02	0,00	0,00	344,02
2015 / 3925	Provvedimento CDD / 2015 / 2800 VISITA FISCALE MAGGIO 2014 SALDO FATTURA A.S.P. AGRIGENTO	55,80	0,00	0,00	55,80
2015 / 4109	Provvedimento CDD / 2015 / 2867 VISITE FISCALI OTTOBRE 2015-SALDO FATT. A.S.P.RAGUSA	117,69	0,00	0,00	117,69
Totale Anno: 2015		<b>517,51</b>	<b>0,00</b>	<b>0,00</b>	<b>517,51</b>
<b>Totale Classificazione</b>	<b>1.01.02.03 - Capitolo: 677</b>	<b>517,51</b>	<b>0,00</b>	<b>0,00</b>	<b>517,51</b>



Esercizio: 2015

**RIACCERTAMENTO RESIDUI PASSIVI**

**Classificazione 1.01.02.03 - Capitolo: 678**

MOVIMENTO	ESTREMI	IMPORTO A INIZIO ANNO	PAGAMENTI	ECONOMIE O INSUSSISTENZE	RESIDUO DA CONSERVARE
Anno: 2015					
2015 / 601	Provvedimento CDD / 2015 / 469	497,15	152,50	0,00	344,65
	SPESE DI FUNZIONAMENTO ECONOMATO 2015				
Totale Anno: 2015		<b>497,15</b>	<b>152,50</b>	<b>0,00</b>	<b>344,65</b>
<b>Totale Classificazione</b>	<b>1.01.02.03 - Capitolo: 678</b>	<b>497,15</b>	<b>152,50</b>	<b>0,00</b>	<b>344,65</b>



Esercizio: 2015

**RIACCERTAMENTO RESIDUI PASSIVI**

**Classificazione 1.01.02.03 - Capitolo: 681**

MOVIMENTO	ESTREMI	IMPORTO A INIZIO ANNO	PAGAMENTI	ECONOMIE O INSUSSISTENZE	RESIDUO DA CONSERVARE
Anno: 2015					
2015 / 587	Provvedimento CDD / 2015 / 469 SPESE FUNZIONAMENTO ECONOMATO ANNO 2015	25.630,33	15.801,88	0,00	9.828,45
Totale Anno: 2015		<b>25.630,33</b>	<b>15.801,88</b>	<b>0,00</b>	<b>9.828,45</b>
<b>Totale Classificazione</b>	<b>1.01.02.03 - Capitolo: 681</b>	<b>25.630,33</b>	<b>15.801,88</b>	<b>0,00</b>	<b>9.828,45</b>



Esercizio: 2015

**RIACCERTAMENTO RESIDUI PASSIVI**

**Classificazione 1.01.02.03 - Capitolo: 682**

MOVIMENTO	ESTREMI	IMPORTO A INIZIO ANNO	PAGAMENTI	ECONOMIE O INSUSSISTENZE	RESIDUO DA CONSERVARE
Anno: 2015					
2015 / 3911	Provvedimento CDD / 2015 / 2618	79.774,78	0,00	0,00	79.774,78
	PAGAMENTO FATTURE TELEFONIA FISSA				
Totale Anno: 2015		<b>79.774,78</b>	<b>0,00</b>	<b>0,00</b>	<b>79.774,78</b>
<b>Totale Classificazione</b>	<b>1.01.02.03 - Capitolo: 682</b>	<b>79.774,78</b>	<b>0,00</b>	<b>0,00</b>	<b>79.774,78</b>



Esercizio: 2015

**RIACCERTAMENTO RESIDUI PASSIVI**

**Classificazione 1.01.02.03 - Capitolo: 683**

MOVIMENTO	ESTREMI	IMPORTO A INIZIO ANNO	PAGAMENTI	ECONOMIE O INSUSSISTENZE	RESIDUO DA CONSERVARE
Anno: 2015					
2015 / 3912	Provvedimento CDD / 2015 / 2673	77.376,64	0,00	0,00	77.376,64
	PAGAMENTO FATTURA ENERGIA ELETTRICA				
Totale Anno: 2015		<b>77.376,64</b>	<b>0,00</b>	<b>0,00</b>	<b>77.376,64</b>
<b>Totale Classificazione</b>	<b>1.01.02.03 - Capitolo: 683</b>	<b>77.376,64</b>	<b>0,00</b>	<b>0,00</b>	<b>77.376,64</b>



**RIACCERTAMENTO RESIDUI PASSIVI**

**Classificazione 1.01.02.03 - Capitolo: 684**

MOVIMENTO	ESTREMI	IMPORTO A INIZIO ANNO	PAGAMENTI	ECONOMIE O INSUSSISTENZE	RESIDUO DA CONSERVARE
Anno: 2015					
2015 / 1194	Provvedimento CDD / 2015 / 868 FORNITURA COMBUSTIBILE E GA PER RISCALDAMENTO - TRAMITE CONSIP	16.845,41	3.261,37	0,00	13.584,04
Totale Anno: 2015		<b>16.845,41</b>	<b>3.261,37</b>	<b>0,00</b>	<b>13.584,04</b>
<b>Totale Classificazione</b>	<b>1.01.02.03 - Capitolo: 684</b>	<b>16.845,41</b>	<b>3.261,37</b>	<b>0,00</b>	<b>13.584,04</b>



**RIACCERTAMENTO RESIDUI PASSIVI**

**Classificazione 1.01.02.03 - Capitolo: 684 / 1**

MOVIMENTO	ESTREMI	IMPORTO A INIZIO ANNO	PAGAMENTI	ECONOMIE O INSUSSISTENZE	RESIDUO DA CONSERVARE
Anno: 2015					
2015 / 7	Provvedimento DGP / 2014 / 5000 MANUTENZIONE IMPIANTI DI RISCALDAMENTO CONDIZIONAMENTO -IDRICI E ANTINCENDIO ANNO 2015	25.000,00	11.482,72	0,00	13.517,28
Totale Anno: 2015		<b>25.000,00</b>	<b>11.482,72</b>	<b>0,00</b>	<b>13.517,28</b>
<b>Totale Classificazione</b>	<b>1.01.02.03 - Capitolo: 684 / 1</b>	<b>25.000,00</b>	<b>11.482,72</b>	<b>0,00</b>	<b>13.517,28</b>





Esercizio: 2015

**RIACCERTAMENTO RESIDUI PASSIVI**

**Classificazione 1.01.02.03 - Capitolo: 686**

MOVIMENTO	ESTREMI	IMPORTO A INIZIO ANNO	PAGAMENTI	ECONOMIE O INSUSSISTENZE	RESIDUO DA CONSERVARE
Anno: 2015					
2015 / 510	Provvedimento CDD / 2015 / 312 CORRESPONSIONE COMPENSO AL NUCLEO DI VALUTAZIONE-FEBBRAIO/MARZO E NEI GG. 4.5.67 APRILE AVV.MINARDI E AVV.SCHEMBARI	2.560,00	1.519,51	0,00	1.040,49
2015 / 1542	Provvedimento CDD / 2015 / 1211 CORRESPONSIONE COMPENSO COMPONENTI NUCLEO DI VALUTAZIONE	2.825,70	1.412,85	0,00	1.412,85
2015 / 3100	Provvedimento CDD / 2015 / 2000 COMPENSO AI COMPONENTI ESTERNI NUCLO VALUTAZIONE	4.520,00	0,00	0,00	4.520,00
Totale Anno: 2015		<b>9.905,70</b>	<b>2.932,36</b>	<b>0,00</b>	<b>6.973,34</b>
<b>Totale Classificazione</b>	<b>1.01.02.03 - Capitolo: 686</b>	<b>9.905,70</b>	<b>2.932,36</b>	<b>0,00</b>	<b>6.973,34</b>



Esercizio: 2015

**RIACCERTAMENTO RESIDUI PASSIVI**

**Classificazione 1.01.02.03 - Capitolo: 690**

MOVIMENTO	ESTREMI	IMPORTO A INIZIO ANNO	PAGAMENTI	ECONOMIE O INSUSSISTENZE	RESIDUO DA CONSERVARE
Anno: 2015					
2015 / 665	Provvedimento CDD / 2015 / 469	888,54	777,53	0,00	111,01
	SPESE DI FUNZIONAMENTO ECONOMATO 2015				
Totale Anno: 2015		<b>888,54</b>	<b>777,53</b>	<b>0,00</b>	<b>111,01</b>
<b>Totale Classificazione</b>	<b>1.01.02.03 - Capitolo: 690</b>	<b>888,54</b>	<b>777,53</b>	<b>0,00</b>	<b>111,01</b>



**RIACCERTAMENTO RESIDUI PASSIVI**

**Classificazione 1.01.02.03 - Capitolo: 691 / 1**

MOVIMENTO	ESTREMI	IMPORTO A INIZIO ANNO	PAGAMENTI	ECONOMIE O INSUSSISTENZE	RESIDUO DA CONSERVARE
Anno: 2014					
2014 / 3995	Provvedimento CDD / 2014 / 2735 CONTENZIOSI VARI PER CONTO ATO AMBIENTE SALDO PARZIALE COMPENSI AVV.MEZZASALMA	22.977,36	12.287,50	0,00	10.689,86
Totale Anno: 2014		<b>22.977,36</b>	<b>12.287,50</b>	<b>0,00</b>	<b>10.689,86</b>
Anno: 2015					
2015 / 3941	Provvedimento CDD / 2015 / 2839 CORTE APPELLO -GIUDICE CIV.-SENT.1330/15 C/GAGLIANO RAFFAELA	450,00	0,00	0,00	450,00
Totale Anno: 2015		<b>450,00</b>	<b>0,00</b>	<b>0,00</b>	<b>450,00</b>
<b>Totale Classificazione</b>	<b>1.01.02.03 - Capitolo: 691 / 1</b>	<b>23.427,36</b>	<b>12.287,50</b>	<b>0,00</b>	<b>11.139,86</b>



**RIACCERTAMENTO RESIDUI PASSIVI**

**Classificazione 1.01.02.03 - Capitolo: 691 / 2**

MOVIMENTO	ESTREMI	IMPORTO A INIZIO ANNO	PAGAMENTI	ECONOMIE O INSUSSISTENZE	RESIDUO DA CONSERVARE
Anno: 2015					
2015 / 3914	Provvedimento CDD / 2015 / 2622 GIUDIZIO CIVILE 106/12 PROMOSSO DA DENARO ROBERTA SALDO COMPENSI AVV.MEZZASALMA	425,00	0,00	0,00	425,00
2015 / 3915	Provvedimento CDD / 2015 / 2623 GIUDI.CIV.344/15 PROMOSSO DA IOZZIA SALVATORE SENT.344/15-SALDO COMPENSI AVV.MEZZASALMA	1.000,00	0,00	0,00	1.000,00
2015 / 3916	Provvedimento CDD / 2015 / 2627 RICORSO 2240/12 DEFINITO CON SENT.1106/15 C/ AGENZIA DELLE ENTRATE SALDO COMPENSI AVV.MEZZASALMA	500,00	0,00	0,00	500,00
Totale Anno: 2015		<b>1.925,00</b>	<b>0,00</b>	<b>0,00</b>	<b>1.925,00</b>
<b>Totale Classificazione</b>	<b>1.01.02.03 - Capitolo: 691 / 2</b>	<b>1.925,00</b>	<b>0,00</b>	<b>0,00</b>	<b>1.925,00</b>



Esercizio: 2015

**RIACCERTAMENTO RESIDUI PASSIVI**

**Classificazione 1.01.02.03 - Capitolo: 692**

MOVIMENTO	ESTREMI	IMPORTO A INIZIO ANNO	PAGAMENTI	ECONOMIE O INSUSSISTENZE	RESIDUO DA CONSERVARE
Anno: 2015					
2015 / 8	Provvedimento CDD / 2015 / 709 SERVIZIO DI PULIZIA ANNO 2015 ESTENSIONE CONTRATTUALE (DETERMINA 1811/15)	132.141,34	104.740,06	0,00	27.401,28
Totale Anno: 2015		<b>132.141,34</b>	<b>104.740,06</b>	<b>0,00</b>	<b>27.401,28</b>
<b>Totale Classificazione</b>	<b>1.01.02.03 - Capitolo: 692</b>	<b>132.141,34</b>	<b>104.740,06</b>	<b>0,00</b>	<b>27.401,28</b>



Esercizio: 2015

**RIACCERTAMENTO RESIDUI PASSIVI**

**Classificazione 1.01.02.07 - Capitolo: 710**

MOVIMENTO	ESTREMI	IMPORTO A INIZIO ANNO	PAGAMENTI	ECONOMIE O INSUSSISTENZE	RESIDUO DA CONSERVARE
Anno: 2015					
2015 / 660	Provvedimento CDD / 2015 / 469	880,00	0,00	0,00	880,00
	SPESE DI FUNZIONAMENTO ECONOMATO 2015				
Totale Anno: 2015		<b>880,00</b>	<b>0,00</b>	<b>0,00</b>	<b>880,00</b>
<b>Totale Classificazione</b>	<b>1.01.02.07 - Capitolo: 710</b>	<b>880,00</b>	<b>0,00</b>	<b>0,00</b>	<b>880,00</b>



Esercizio: 2015

**RIACCERTAMENTO RESIDUI PASSIVI**

**Classificazione 1.01.02.07 - Capitolo: 712**

MOVIMENTO	ESTREMI	IMPORTO A INIZIO ANNO	PAGAMENTI	ECONOMIE O INSUSSISTENZE	RESIDUO DA CONSERVARE
Anno: 2015					
2015 / 4078	Provvedimento CDD / 2015 / 101	3.640,27	0,00	0,00	3.640,27
	IRAP SU EMOLUMENTI A SALDO 2015				
Totale Anno: 2015		<b>3.640,27</b>	<b>0,00</b>	<b>0,00</b>	<b>3.640,27</b>
<b>Totale Classificazione</b>	<b>1.01.02.07 - Capitolo: 712</b>	<b>3.640,27</b>	<b>0,00</b>	<b>0,00</b>	<b>3.640,27</b>



**RIACCERTAMENTO RESIDUI PASSIVI**

**Classificazione 1.01.02.07 - Capitolo: 712 / 3**

MOVIMENTO	ESTREMI	IMPORTO A INIZIO ANNO	PAGAMENTI	ECONOMIE O INSUSSISTENZE	RESIDUO DA CONSERVARE
Anno: 2015					
2015 / 4079	Provvedimento CDD / 2015 / 101	7.182,56	0,00	0,00	7.182,56
	IRAP SU EMOUMENTI A SALDO 2015				
Totale Anno: 2015		<b>7.182,56</b>	<b>0,00</b>	<b>0,00</b>	<b>7.182,56</b>
<b>Totale Classificazione</b>	<b>1.01.02.07 - Capitolo: 712 / 3</b>	<b>7.182,56</b>	<b>0,00</b>	<b>0,00</b>	<b>7.182,56</b>





**RIACCERTAMENTO RESIDUI PASSIVI**

**Classificazione 1.01.02.08 - Capitolo: 720**

MOVIMENTO	ESTREMI	IMPORTO A INIZIO ANNO	PAGAMENTI	ECONOMIE O INSUSSISTENZE	RESIDUO DA CONSERVARE
Anno: 2015					
2015 / 593	Provvedimento CDD / 2015 / 2409 SPESE FUNZIONAMENTO ECONOMATO ANNO 2015	11.500,00	1.624,81	0,00	9.875,19
2015 / 659	Provvedimento CDD / 2015 / 469 SPESE DI FUNZIONAMENTO ECONOMATO 2015	4.500,00	1.966,17	0,00	2.533,83
2015 / 2107	Provvedimento CDD / 2013 / 2952 COMPENSI DI DOMICILIAZIONE PER GIUDIZIO ATTO DI INGIUNZIONE PROT.2938/13 DEL COMMISSARIO DELEG.EMERG.BONIFICHE AVV.MARTA BARRESI	380,64	0,00	0,00	380,64
2015 / 2134	Provvedimento CDD / 2014 / 760 PAGAMENTO IN VIA TRANSATTIVA PER RISARCIMENTO DANNI SINISTRO STRADALE SP.ACATE- SANTO PIETRO- GIUDIZIO CIV.281/13	1.700,00	0,00	0,00	1.700,00
2015 / 3772	Provvedimento CDD / 2015 / 2493 PRESTAZIONE RESA DALL' ING. GIANLUCA IACONO	253,76	0,00	0,00	253,76
2015 / 3940	Provvedimento CDD / 2015 / 2843 LIQUIDAZIONE SOMMA IN VIA TRANSATTIVA PER RISARCIMENTO DANNI SINISTRO STRADALE	315,00	0,00	0,00	315,00
2015 / 4172	Provvedimento CDD / 2016 / 223 RIMBORSO CREDITO ADDIZIONALE PROVINCIALE ENERGIA ELETTRICA ITALPOWER SRL-SALDO	3.022,02	0,00	0,00	3.022,02
Totale Anno: 2015		<b>21.671,42</b>	<b>3.590,98</b>	<b>0,00</b>	<b>18.080,44</b>
<b>Totale Classificazione</b>	<b>1.01.02.08 - Capitolo: 720</b>	<b>21.671,42</b>	<b>3.590,98</b>	<b>0,00</b>	<b>18.080,44</b>



**RIACCERTAMENTO RESIDUI PASSIVI**

**Classificazione 1.01.03.01 - Capitolo: 732**

MOVIMENTO	ESTREMI	IMPORTO A INIZIO ANNO	PAGAMENTI	ECONOMIE O INSUSSISTENZE	RESIDUO DA CONSERVARE
Anno: 2015					
2015 / 3965	Provvedimento CDD / 2015 / 101	565,75	0,00	0,00	565,75
	FONDO PER LA PRODUTTIVITA' A SALDO 2015				
Totale Anno: 2015		<b>565,75</b>	<b>0,00</b>	<b>0,00</b>	<b>565,75</b>
<b>Totale Classificazione</b>	<b>1.01.03.01 - Capitolo: 732</b>	<b>565,75</b>	<b>0,00</b>	<b>0,00</b>	<b>565,75</b>



**RIACCERTAMENTO RESIDUI PASSIVI**

**Classificazione 1.01.03.01 - Capitolo: 733 / 1**

MOVIMENTO	ESTREMI	IMPORTO A INIZIO ANNO	PAGAMENTI	ECONOMIE O INSUSSISTENZE	RESIDUO DA CONSERVARE
Anno: 2015					
2015 / 3967	Provvedimento CDD / 2015 / 101	4.439,78	0,00	0,00	4.439,78
	CONTRIBUTI A SALDO 2015				
Totale Anno: 2015		<b>4.439,78</b>	<b>0,00</b>	<b>0,00</b>	<b>4.439,78</b>
<b>Totale Classificazione</b>	<b>1.01.03.01 - Capitolo: 733 / 1</b>	<b>4.439,78</b>	<b>0,00</b>	<b>0,00</b>	<b>4.439,78</b>



**RIACCERTAMENTO RESIDUI PASSIVI**

**Classificazione 1.01.03.02 - Capitolo: 743 / 1**

MOVIMENTO	ESTREMI	IMPORTO A INIZIO ANNO	PAGAMENTI	ECONOMIE O INSUSSISTENZE	RESIDUO DA CONSERVARE
Anno: 2015					
2015 / 630	Provvedimento CDD / 2015 / 2416	1.474,06	631,00	0,00	843,06
	SPESE DI FUNZIONAMENTO ECONOMATO 2015				
Totale Anno: 2015		<b>1.474,06</b>	<b>631,00</b>	<b>0,00</b>	<b>843,06</b>
<b>Totale Classificazione</b>	<b>1.01.03.02 - Capitolo: 743 / 1</b>	<b>1.474,06</b>	<b>631,00</b>	<b>0,00</b>	<b>843,06</b>



**RIACCERTAMENTO RESIDUI PASSIVI**

**Classificazione 1.01.03.02 - Capitolo: 743 / 3**

MOVIMENTO	ESTREMI	IMPORTO A INIZIO ANNO	PAGAMENTI	ECONOMIE O INSUSSISTENZE	RESIDUO DA CONSERVARE
Anno: 2015					
2015 / 631	Provvedimento CDD / 2015 / 469	235,00	0,00	0,00	235,00
	SPESE DI FUNZIONAMENTO ECONOMATO 2015				
Totale Anno: 2015		<b>235,00</b>	<b>0,00</b>	<b>0,00</b>	<b>235,00</b>
<b>Totale Classificazione</b>	<b>1.01.03.02 - Capitolo: 743 / 3</b>	<b>235,00</b>	<b>0,00</b>	<b>0,00</b>	<b>235,00</b>



**RIACCERTAMENTO RESIDUI PASSIVI**

**Classificazione 1.01.03.02 - Capitolo: 743 / 5**

MOVIMENTO	ESTREMI	IMPORTO A INIZIO ANNO	PAGAMENTI	ECONOMIE O INSUSSISTENZE	RESIDUO DA CONSERVARE
Anno: 2015					
2015 / 632	Provvedimento CDD / 2015 / 469	150,00	50,00	0,00	100,00
	SPESE DI FUNZIONAMENTO ECONOMATO 2015				
Totale Anno: 2015		<b>150,00</b>	<b>50,00</b>	<b>0,00</b>	<b>100,00</b>
<b>Totale Classificazione</b>	<b>1.01.03.02 - Capitolo: 743 / 5</b>	<b>150,00</b>	<b>50,00</b>	<b>0,00</b>	<b>100,00</b>



**RIACCERTAMENTO RESIDUI PASSIVI**

**Classificazione 1.01.03.02 - Capitolo: 743 / 10**

MOVIMENTO	ESTREMI	IMPORTO A INIZIO ANNO	PAGAMENTI	ECONOMIE O INSUSSISTENZE	RESIDUO DA CONSERVARE
Anno: 2015					
2015 / 633	Provvedimento CDD / 2015 / 2416	493,89	75,00	0,00	418,89
	SPESE FUNZIONAMENTO ECONOMATO 2015				
Totale Anno: 2015		<b>493,89</b>	<b>75,00</b>	<b>0,00</b>	<b>418,89</b>
<b>Totale Classificazione</b>	<b>1.01.03.02 - Capitolo: 743 / 10</b>	<b>493,89</b>	<b>75,00</b>	<b>0,00</b>	<b>418,89</b>



Esercizio: 2015

**RIACCERTAMENTO RESIDUI PASSIVI**

**Classificazione 1.01.03.03 - Capitolo: 750**

MOVIMENTO	ESTREMI	IMPORTO A INIZIO ANNO	PAGAMENTI	ECONOMIE O INSUSSISTENZE	RESIDUO DA CONSERVARE
Anno: 2015					
2015 / 602	Provvedimento CDD / 2015 / 2416	2.599,36	1.999,36	0,00	600,00
	SPESE DI FUNZIONAMENTO ECONOMATO 2015				
Totale Anno: 2015		<b>2.599,36</b>	<b>1.999,36</b>	<b>0,00</b>	<b>600,00</b>
<b>Totale Classificazione</b>	<b>1.01.03.03 - Capitolo: 750</b>	<b>2.599,36</b>	<b>1.999,36</b>	<b>0,00</b>	<b>600,00</b>





Esercizio: 2015

**RIACCERTAMENTO RESIDUI PASSIVI**

**Classificazione 1.01.03.03 - Capitolo: 751**

MOVIMENTO	ESTREMI	IMPORTO A INIZIO ANNO	PAGAMENTI	ECONOMIE O INSUSSISTENZE	RESIDUO DA CONSERVARE
Anno: 2015					
2015 / 23	Provvedimento CDD / 2014 / 2856 MANUTENZ.E ASSISTENZA HARDWARE E SOFTWARE PER GESTIONE ECONOMICA DEL PERS/LE E SERVIZIO ECONOMATO	15.372,00	11.529,00	0,00	3.843,00
2015 / 524	Provvedimento CDD / 2015 / 430 SERVIZIO DI MANUTENZ.E AGGIORNAMENTO DEL SISTEMA INFORMATICO AFF.SOCIETA' INF.OR. SRL	20.480,02	18.046,12	0,00	2.433,90
2015 / 974	Provvedimento CDD / 2015 / 794 ACQUISTO FOTOCOPIATORE 21-CONVENZIONE CONSIP	820,13	213,42	0,00	606,71
2015 / 2126	Provvedimento CDD / 2012 / 4918 MANUTENZIONE HARDWARE E SOFTWARE DITTA INF.OR- 2014	410,14	0,00	0,00	410,14
2015 / 3432	Provvedimento CDD / 2015 / 2432 REALIZZAZ.FLUSO STIPENDI COMPATIBILE CON PROCEDURA INF.OR.-AFFID.SOCIETA' SIKUEL	2.135,00	0,00	0,00	2.135,00
2015 / 3906	Provvedimento CDD / 2015 / 430 GIORNATE DI FORMAZIONE AGGIUNTIVE	755,96	0,00	0,00	755,96
2015 / 4150	Provvedimento CDD / 2015 / 794 NOLEGGIO FOTOCOPIATORE TRAMITE CONSIP-ULTIMO RATEO	606,71	0,00	0,00	606,71
<b>Totale Anno: 2015</b>		<b>40.579,96</b>	<b>29.788,54</b>	<b>0,00</b>	<b>10.791,42</b>
<b>Totale Classificazione</b>	<b>1.01.03.03 - Capitolo: 751</b>	<b>40.579,96</b>	<b>29.788,54</b>	<b>0,00</b>	<b>10.791,42</b>



Esercizio: 2015

**RIACCERTAMENTO RESIDUI PASSIVI**

**Classificazione 1.01.03.03 - Capitolo: 752**

MOVIMENTO	ESTREMI	IMPORTO A INIZIO ANNO	PAGAMENTI	ECONOMIE O INSUSSISTENZE	RESIDUO DA CONSERVARE
Anno: 2015					
2015 / 3017	Provvedimento DDD / 2015 / 1912 CORRESPONSIONE COMPENSO AL CONTROLLO DI GESTIONE E STRATEGICO-8/9-31/12/2015	6.780,00	1.660,00	0,00	5.120,00
Totale Anno: 2015		<b>6.780,00</b>	<b>1.660,00</b>	<b>0,00</b>	<b>5.120,00</b>
<b>Totale Classificazione</b>	<b>1.01.03.03 - Capitolo: 752</b>	<b>6.780,00</b>	<b>1.660,00</b>	<b>0,00</b>	<b>5.120,00</b>



**RIACCERTAMENTO RESIDUI PASSIVI**

**Classificazione 1.01.03.03 - Capitolo: 754**

MOVIMENTO	ESTREMI	IMPORTO A INIZIO ANNO	PAGAMENTI	ECONOMIE O INSUSSISTENZE	RESIDUO DA CONSERVARE
Anno: 2015					
2015 / 666	Provvedimento CDD / 2015 / 2416 SPESE DI FUNZIONAMENTO ECONOMATO 2015	423,60	193,60	0,00	230,00
2015 / 3407	Provvedimento CDD / 2015 / 2329 AUTORIZZAZ.MISSIONE APALERMO DR.LO CASTRO E RANIOLO 6-7/11/2015	200,00	0,00	0,00	200,00
2015 / 3678	Provvedimento CDD / 2015 / 2591 QUOTA PARTECIPAZ.CORSO FORMAZIONE A CEFALU'-DIGIORGIO -CRISCIONE	300,00	0,00	0,00	300,00
2015 / 3908	Provvedimento CDD / 2015 / 2752 AUTORIZZA.MISSIONE A PALERMO 16/17 DIC.2015 DR.SSA LO CASTRO	150,00	0,00	0,00	150,00
2015 / 4164	Provvedimento CDD / 2015 / 2599 DIFFERENZA PER MISSIONE A PALERMO 6-6/11/2015 DR.SSA LO CASTRO E RANIOLO	75,00	0,00	0,00	75,00
Totale Anno: 2015		<b>1.148,60</b>	<b>193,60</b>	<b>0,00</b>	<b>955,00</b>
<b>Totale Classificazione</b>	<b>1.01.03.03 - Capitolo: 754</b>	<b>1.148,60</b>	<b>193,60</b>	<b>0,00</b>	<b>955,00</b>



**RIACCERTAMENTO RESIDUI PASSIVI**

**Classificazione 1.01.03.05 - Capitolo: 802**

MOVIMENTO	ESTREMI	IMPORTO A INIZIO ANNO	PAGAMENTI	ECONOMIE O INSUSSISTENZE	RESIDUO DA CONSERVARE
Anno: 2015					
2015 / 3921	Provvedimento CDD / 2015 / 2780 REGOLARIZZ.CONTABILE PER SOMME RECUPERATE DALL'AGENZIA DELLE ENTRATESULLE RC AUTO	972.250,65	0,00	0,00	972.250,65
2015 / 4135	Provvedimento DDD / 2015 / 10 TRASFERIMENTO ALLO STATO PER INCAPIENZA CONTRIBUTI ERARIALI A SALDO 2015	559.638,61	0,00	0,00	559.638,61
Totale Anno: 2015		<b>1.531.889,26</b>	<b>0,00</b>	<b>0,00</b>	<b>1.531.889,26</b>
<b>Totale Classificazione</b>	<b>1.01.03.05 - Capitolo: 802</b>	<b>1.531.889,26</b>	<b>0,00</b>	<b>0,00</b>	<b>1.531.889,26</b>



**RIACCERTAMENTO RESIDUI PASSIVI**

**Classificazione 1.01.03.05 - Capitolo: 802 / 10**

MOVIMENTO	ESTREMI	IMPORTO A INIZIO ANNO	PAGAMENTI	ECONOMIE O INSUSSISTENZE	RESIDUO DA CONSERVARE
Anno: 2015					
2015 / 4137	Provvedimento CDD / 2016 / 696 CONTRIBUTO PER RIDUZIONE SPESA PUBBLICA AI SENSI D.L. 66/2014 - ART.47 C.2 LETT. A-B-C ANNO 2015	1.944.856,76	0,00	0,00	1.944.856,76
Totale Anno: 2015		<b>1.944.856,76</b>	<b>0,00</b>	<b>0,00</b>	<b>1.944.856,76</b>
<b>Totale Classificazione</b>	<b>1.01.03.05 - Capitolo: 802 / 10</b>	<b>1.944.856,76</b>	<b>0,00</b>	<b>0,00</b>	<b>1.944.856,76</b>



**RIACCERTAMENTO RESIDUI PASSIVI**

**Classificazione 1.01.03.05 - Capitolo: 802 / 20**

MOVIMENTO	ESTREMI	IMPORTO A INIZIO ANNO	PAGAMENTI	ECONOMIE O INSUSSISTENZE	RESIDUO DA CONSERVARE
Anno: 2015					
2015 / 4138	Provvedimento DDD / 2015 / 10 CONCORSO AL CONTENIMENTO DELLA SPESA PUBBLICA AI SENSI ART.1, C.418 L.23 DICEMBRE 2014 N.190 - ANNO 2015	4.573.970,80	0,00	0,00	4.573.970,80
Totale Anno: 2015		<b>4.573.970,80</b>	<b>0,00</b>	<b>0,00</b>	<b>4.573.970,80</b>
<b>Totale Classificazione</b>	<b>1.01.03.05 - Capitolo: 802 / 20</b>	<b>4.573.970,80</b>	<b>0,00</b>	<b>0,00</b>	<b>4.573.970,80</b>



Esercizio: 2015

**RIACCERTAMENTO RESIDUI PASSIVI**

**Classificazione 1.01.03.07 - Capitolo: 766**

MOVIMENTO	ESTREMI	IMPORTO A INIZIO ANNO	PAGAMENTI	ECONOMIE O INSUSSISTENZE	RESIDUO DA CONSERVARE
Anno: 2015					
2015 / 4080	Provvedimento CDD / 2015 / 101	13.378,84	0,00	0,00	13.378,84
	IRAP SU EMOLUMENTI A SALDO 2015				
Totale Anno: 2015		<b>13.378,84</b>	<b>0,00</b>	<b>0,00</b>	<b>13.378,84</b>
<b>Totale Classificazione</b>	<b>1.01.03.07 - Capitolo: 766</b>	<b>13.378,84</b>	<b>0,00</b>	<b>0,00</b>	<b>13.378,84</b>



**RIACCERTAMENTO RESIDUI PASSIVI**

**Classificazione 1.01.03.08 - Capitolo: 808 / 10**

MOVIMENTO	ESTREMI	IMPORTO A INIZIO ANNO	PAGAMENTI	ECONOMIE O INSUSSISTENZE	RESIDUO DA CONSERVARE
Anno: 2015					
2015 / 2213	Provvedimento DGP / 2014 / 6000 TRASFERIMENTO ALLO STATO PER RECUPERO SOMME PREGRESSE- MOBILITA'	54.022,44	0,00	0,00	54.022,44
Totale Anno: 2015		<b>54.022,44</b>	<b>0,00</b>	<b>0,00</b>	<b>54.022,44</b>
<b>Totale Classificazione</b>	<b>1.01.03.08 - Capitolo: 808 / 10</b>	<b>54.022,44</b>	<b>0,00</b>	<b>0,00</b>	<b>54.022,44</b>





Esercizio: 2015

**RIACCERTAMENTO RESIDUI PASSIVI**

**Classificazione 1.01.04.01 - Capitolo: 772**

MOVIMENTO	ESTREMI	IMPORTO A INIZIO ANNO	PAGAMENTI	ECONOMIE O INSUSSISTENZE	RESIDUO DA CONSERVARE
Anno: 2015					
2015 / 3969	Provvedimento CDD / 2015 / 101	2.906,57	0,00	0,00	2.906,57
	FONDO PER LA PRODUTTIVITA' A SALDO 2015				
Totale Anno: 2015		<b>2.906,57</b>	<b>0,00</b>	<b>0,00</b>	<b>2.906,57</b>
<b>Totale Classificazione</b>	<b>1.01.04.01 - Capitolo: 772</b>	<b>2.906,57</b>	<b>0,00</b>	<b>0,00</b>	<b>2.906,57</b>



**RIACCERTAMENTO RESIDUI PASSIVI**

**Classificazione 1.01.04.01 - Capitolo: 773 / 1**

MOVIMENTO	ESTREMI	IMPORTO A INIZIO ANNO	PAGAMENTI	ECONOMIE O INSUSSISTENZE	RESIDUO DA CONSERVARE
Anno: 2015					
2015 / 3971	Provvedimento CDD / 2015 / 101	250,18	0,00	0,00	250,18
	CONTRIBUTI INADEL A SALDO 2015				
Totale Anno: 2015		<b>250,18</b>	<b>0,00</b>	<b>0,00</b>	<b>250,18</b>
<b>Totale Classificazione</b>	<b>1.01.04.01 - Capitolo: 773 / 1</b>	<b>250,18</b>	<b>0,00</b>	<b>0,00</b>	<b>250,18</b>



Esercizio: 2015

**RIACCERTAMENTO RESIDUI PASSIVI**

**Classificazione 1.01.04.02 - Capitolo: 780 / 1**

MOVIMENTO	ESTREMI	IMPORTO A INIZIO ANNO	PAGAMENTI	ECONOMIE O INSUSSISTENZE	RESIDUO DA CONSERVARE
Anno: 2015					
2015 / 635	Provvedimento CDD / 2015 / 469	299,88	31,88	0,00	268,00
	SPESE DI FUNZIONAMENTO ECONOMATO 2015				
Totale Anno: 2015		<b>299,88</b>	<b>31,88</b>	<b>0,00</b>	<b>268,00</b>
<b>Totale Classificazione</b>	<b>1.01.04.02 - Capitolo: 780 / 1</b>	<b>299,88</b>	<b>31,88</b>	<b>0,00</b>	<b>268,00</b>



**RIACCERTAMENTO RESIDUI PASSIVI**

**Classificazione 1.01.04.02 - Capitolo: 780 / 3**

MOVIMENTO	ESTREMI	IMPORTO A INIZIO ANNO	PAGAMENTI	ECONOMIE O INSUSSISTENZE	RESIDUO DA CONSERVARE
Anno: 2015					
2015 / 636	Provvedimento CDD / 2015 / 469	199,13	0,00	0,00	199,13
	SPESE DI FUNZIONAMENTO ECONOMATO 2015				
Totale Anno: 2015		<b>199,13</b>	<b>0,00</b>	<b>0,00</b>	<b>199,13</b>
<b>Totale Classificazione</b>	<b>1.01.04.02 - Capitolo: 780 / 3</b>	<b>199,13</b>	<b>0,00</b>	<b>0,00</b>	<b>199,13</b>



**RIACCERTAMENTO RESIDUI PASSIVI**

**Classificazione 1.01.04.02 - Capitolo: 780 / 10**

MOVIMENTO	ESTREMI	IMPORTO A INIZIO ANNO	PAGAMENTI	ECONOMIE O INSUSSISTENZE	RESIDUO DA CONSERVARE
Anno: 2015					
2015 / 638	Provvedimento CDD / 2015 / 2416	199,00	0,00	0,00	199,00
	SPESE DI FUNZIONAMENTO ECONOMATO 2015				
Totale Anno: 2015		<b>199,00</b>	<b>0,00</b>	<b>0,00</b>	<b>199,00</b>
<b>Totale Classificazione</b>	<b>1.01.04.02 - Capitolo: 780 / 10</b>	<b>199,00</b>	<b>0,00</b>	<b>0,00</b>	<b>199,00</b>



Esercizio: 2015

**RIACCERTAMENTO RESIDUI PASSIVI**

**Classificazione 1.01.04.03 - Capitolo: 791**

MOVIMENTO	ESTREMI	IMPORTO A INIZIO ANNO	PAGAMENTI	ECONOMIE O INSUSSISTENZE	RESIDUO DA CONSERVARE
Anno: 2015					
2015 / 230	Provvedimento CDD / 2014 / 2848 SERVIZIO DI ASSISYENZA ORDINARIA E MANUTENZ.SOFTWARE ANNO 2015	5.000,00	0,00	0,00	5.000,00
Totale Anno: 2015		<b>5.000,00</b>	<b>0,00</b>	<b>0,00</b>	<b>5.000,00</b>
<b>Totale Classificazione</b>	<b>1.01.04.03 - Capitolo: 791</b>	<b>5.000,00</b>	<b>0,00</b>	<b>0,00</b>	<b>5.000,00</b>



**RIACCERTAMENTO RESIDUI PASSIVI**

**Classificazione 1.01.04.03 - Capitolo: 792**

MOVIMENTO	ESTREMI	IMPORTO A INIZIO ANNO	PAGAMENTI	ECONOMIE O INSUSSISTENZE	RESIDUO DA CONSERVARE
Anno: 2015					
2015 / 667	Provvedimento CDD / 2015 / 469	118,50	81,00	0,00	37,50
	SPESE FUNZIONAMENTO ECONOMATO ANNO 2015				
Totale Anno: 2015		<b>118,50</b>	<b>81,00</b>	<b>0,00</b>	<b>37,50</b>
<b>Totale Classificazione</b>	<b>1.01.04.03 - Capitolo: 792</b>	<b>118,50</b>	<b>81,00</b>	<b>0,00</b>	<b>37,50</b>



Esercizio: 2015

**RIACCERTAMENTO RESIDUI PASSIVI**

**Classificazione 1.01.04.03 - Capitolo: 793**

MOVIMENTO	ESTREMI	IMPORTO A INIZIO ANNO	PAGAMENTI	ECONOMIE O INSUSSISTENZE	RESIDUO DA CONSERVARE
Anno: 2015					
2015 / 2211	Provvedimento CDD / 2014 / 2837 RIMBORSO SPESE DI GIUDIZIO EX ART.24 L.R.30/00 IN FAVORE DI FLORIDDIA GIANCARLO	953,05	0,00	0,00	953,05
Totale Anno: 2015		<b>953,05</b>	<b>0,00</b>	<b>0,00</b>	<b>953,05</b>
<b>Totale Classificazione</b>	<b>1.01.04.03 - Capitolo: 793</b>	<b>953,05</b>	<b>0,00</b>	<b>0,00</b>	<b>953,05</b>





Esercizio: 2015

**RIACCERTAMENTO RESIDUI PASSIVI**

**Classificazione 1.01.04.07 - Capitolo: 805**

MOVIMENTO	ESTREMI	IMPORTO A INIZIO ANNO	PAGAMENTI	ECONOMIE O INSUSSISTENZE	RESIDUO DA CONSERVARE
Anno: 2015					
2015 / 661	Provvedimento CDD / 2015 / 469	3.500,00	1.633,00	0,00	1.867,00
	SPESE DI FUNZIONAMENTO ECONOMATO 2015				
Totale Anno: 2015		<b>3.500,00</b>	<b>1.633,00</b>	<b>0,00</b>	<b>1.867,00</b>
<b>Totale Classificazione</b>	<b>1.01.04.07 - Capitolo: 805</b>	<b>3.500,00</b>	<b>1.633,00</b>	<b>0,00</b>	<b>1.867,00</b>



Esercizio: 2015

**RIACCERTAMENTO RESIDUI PASSIVI**

**Classificazione 1.01.04.07 - Capitolo: 806**

MOVIMENTO	ESTREMI	IMPORTO A INIZIO ANNO	PAGAMENTI	ECONOMIE O INSUSSISTENZE	RESIDUO DA CONSERVARE
Anno: 2015					
2015 / 4081	Provvedimento CDD / 2015 / 101	561,88	0,00	0,00	561,88
	IRAP SU EMOLUMENTI A SALDO 2015				
Totale Anno: 2015		<b>561,88</b>	<b>0,00</b>	<b>0,00</b>	<b>561,88</b>
<b>Totale Classificazione</b>	<b>1.01.04.07 - Capitolo: 806</b>	<b>561,88</b>	<b>0,00</b>	<b>0,00</b>	<b>561,88</b>



Esercizio: 2015

**RIACCERTAMENTO RESIDUI PASSIVI**

**Classificazione 1.01.04.08 - Capitolo: 808**

MOVIMENTO	ESTREMI	IMPORTO A INIZIO ANNO	PAGAMENTI	ECONOMIE O INSUSSISTENZE	RESIDUO DA CONSERVARE
Anno: 2015					
2015 / 4171	Provvedimento CDD / 2016 / 223 RIMBORSO CREDITO ADDIZIONALE PROV.ENERGIA ELETTRICA ITALPOWER ENERGIA SRL	3.038,17	0,00	0,00	3.038,17
Totale Anno: 2015		<b>3.038,17</b>	<b>0,00</b>	<b>0,00</b>	<b>3.038,17</b>
<b>Totale Classificazione</b>	<b>1.01.04.08 - Capitolo: 808</b>	<b>3.038,17</b>	<b>0,00</b>	<b>0,00</b>	<b>3.038,17</b>



Esercizio: 2015

**RIACCERTAMENTO RESIDUI PASSIVI**

**Classificazione 1.01.05.01 - Capitolo: 812**

MOVIMENTO	ESTREMI	IMPORTO A INIZIO ANNO	PAGAMENTI	ECONOMIE O INSUSSISTENZE	RESIDUO DA CONSERVARE
Anno: 2015					
2015 / 3973	Provvedimento CDD / 2015 / 101	5.938,84	0,00	0,00	5.938,84
	FONDO PER LA PRODUTTIVITA' A SALDO 2015				
Totale Anno: 2015		<b>5.938,84</b>	<b>0,00</b>	<b>0,00</b>	<b>5.938,84</b>
<b>Totale Classificazione</b>	<b>1.01.05.01 - Capitolo: 812</b>	<b>5.938,84</b>	<b>0,00</b>	<b>0,00</b>	<b>5.938,84</b>



**RIACCERTAMENTO RESIDUI PASSIVI**

**Classificazione 1.01.05.01 - Capitolo: 813 / 1**

MOVIMENTO	ESTREMI	IMPORTO A INIZIO ANNO	PAGAMENTI	ECONOMIE O INSUSSISTENZE	RESIDUO DA CONSERVARE
Anno: 2015					
2015 / 3975	Provvedimento CDD / 2015 / 101	501,81	0,00	0,00	501,81
	CONTRIBUTI PREVIDENZIALI A SALDO 2015				
Totale Anno: 2015		<b>501,81</b>	<b>0,00</b>	<b>0,00</b>	<b>501,81</b>
<b>Totale Classificazione</b>	<b>1.01.05.01 - Capitolo: 813 / 1</b>	<b>501,81</b>	<b>0,00</b>	<b>0,00</b>	<b>501,81</b>



**RIACCERTAMENTO RESIDUI PASSIVI**

**Classificazione 1.01.05.02 - Capitolo: 822 / 1**

MOVIMENTO	ESTREMI	IMPORTO A INIZIO ANNO	PAGAMENTI	ECONOMIE O INSUSSISTENZE	RESIDUO DA CONSERVARE
Anno: 2015					
2015 / 639	Provvedimento CDD / 2015 / 469	225,60	0,00	0,00	225,60
	SPESE DI FUNZIONAMENTO ECONOMATO 2015				
Totale Anno: 2015		<b>225,60</b>	<b>0,00</b>	<b>0,00</b>	<b>225,60</b>
<b>Totale Classificazione</b>	<b>1.01.05.02 - Capitolo: 822 / 1</b>	<b>225,60</b>	<b>0,00</b>	<b>0,00</b>	<b>225,60</b>



**RIACCERTAMENTO RESIDUI PASSIVI**

**Classificazione 1.01.05.03 - Capitolo: 834**

MOVIMENTO	ESTREMI	IMPORTO A INIZIO ANNO	PAGAMENTI	ECONOMIE O INSUSSISTENZE	RESIDUO DA CONSERVARE
Anno: 2015					
2015 / 3937	Provvedimento CDD / 2015 / 2669 PAGAMENTO COMPENSI DI DOMICILIAZIONE-AVV.CARBONE-IV TRIM/2015	1.268,80	0,00	0,00	1.268,80
2015 / 3938	Provvedimento CDD / 2015 / 2668 RIMBORSO SPESE DI GIUDIZIO EX ART.24L.R.30/00	4.000,00	0,00	0,00	4.000,00
Totale Anno: 2015		<b>5.268,80</b>	<b>0,00</b>	<b>0,00</b>	<b>5.268,80</b>
<b>Totale Classificazione</b>	<b>1.01.05.03 - Capitolo: 834</b>	<b>5.268,80</b>	<b>0,00</b>	<b>0,00</b>	<b>5.268,80</b>



Esercizio: 2015

**RIACCERTAMENTO RESIDUI PASSIVI**

**Classificazione 1.01.05.03 - Capitolo: 835**

MOVIMENTO	ESTREMI	IMPORTO A INIZIO ANNO	PAGAMENTI	ECONOMIE O INSUSSISTENZE	RESIDUO DA CONSERVARE
Anno: 2015					
2015 / 299	Provvedimento CDD / 2015 / 427 NOLEGGIO TRAMITE CONSIP DELLA FOTOCOPIA- TALL'UFFICIO CONCESSIONE DITTA XEROX	1.000,00	237,90	0,00	762,10
2015 / 605	Provvedimento CDD / 2015 / 469 SPESE DI FUNZIONAMENTO ECONOMATO 2015	2.019,56	1.054,97	0,00	964,59
2015 / 2150	Provvedimento CDD / 2014 / 2417 INTERVENTO DI DERATTIZZAZIONE C/O IL CASALE RISERVA FIUME IRMINIO E PINO D'ALEPPO	1.390,80	0,00	0,00	1.390,80
2015 / 2166	Provvedimento CDD / 2014 / 2827 INTERVENTO DI DISINFESTAZ.SEDI PROVINCIA	4.107,07	549,55	0,00	3.557,52
Totale Anno: 2015		<b>8.517,43</b>	<b>1.842,42</b>	<b>0,00</b>	<b>6.675,01</b>
<b>Totale Classificazione</b>	<b>1.01.05.03 - Capitolo: 835</b>	<b>8.517,43</b>	<b>1.842,42</b>	<b>0,00</b>	<b>6.675,01</b>





**RIACCERTAMENTO RESIDUI PASSIVI**

**Classificazione 1.01.05.03 - Capitolo: 835 / 1**

MOVIMENTO	ESTREMI	IMPORTO A INIZIO ANNO	PAGAMENTI	ECONOMIE O INSUSSISTENZE	RESIDUO DA CONSERVARE
Anno: 2015					
2015 / 606	Provvedimento CDD / 2015 / 469 SPESE DI FUNZIONAMENTO ECONOMATO 2015	1.049,20	0,00	0,00	1.049,20
2015 / 2754	Provvedimento CDD / 2015 / 1464 INTERVENTI MANUTENTIVI IMPIANTI ANTIINTRUSIONE IMMOBILI DI COMPETENZA-AFFID.DITTA MACIMEL	2.500,00	0,00	0,00	2.500,00
Totale Anno: 2015		<b>3.549,20</b>	<b>0,00</b>	<b>0,00</b>	<b>3.549,20</b>
<b>Totale Classificazione</b>	<b>1.01.05.03 - Capitolo: 835 / 1</b>	<b>3.549,20</b>	<b>0,00</b>	<b>0,00</b>	<b>3.549,20</b>



Esercizio: 2015

**RIACCERTAMENTO RESIDUI PASSIVI**

**Classificazione 1.01.05.03 - Capitolo: 837**

MOVIMENTO	ESTREMI	IMPORTO A INIZIO ANNO	PAGAMENTI	ECONOMIE O INSUSSISTENZE	RESIDUO DA CONSERVARE
Anno: 2015					
2015 / 1474	Provvedimento DDD / 2015 / 10 RINNOVO PACCHETTP ASSICURATIVO DELL'ENTE UNIPOL SAL	30.000,00	16.957,31	0,00	13.042,69
Totale Anno: 2015		<b>30.000,00</b>	<b>16.957,31</b>	<b>0,00</b>	<b>13.042,69</b>
<b>Totale Classificazione</b>	<b>1.01.05.03 - Capitolo: 837</b>	<b>30.000,00</b>	<b>16.957,31</b>	<b>0,00</b>	<b>13.042,69</b>



Esercizio: 2015

**RIACCERTAMENTO RESIDUI PASSIVI**

**Classificazione 1.01.05.06 - Capitolo: 841**

MOVIMENTO	ESTREMI	IMPORTO A INIZIO ANNO	PAGAMENTI	ECONOMIE O INSUSSISTENZE	RESIDUO DA CONSERVARE
Anno: 2015					
2015 / 4139	Provvedimento DDD / 2015 / 10 INTERESSI PASSIVI 2° SEMESTRE 2015 SU MUTUI CASSA DD.PP.	189.215,77	0,00	0,00	189.215,77
Totale Anno: 2015		<b>189.215,77</b>	<b>0,00</b>	<b>0,00</b>	<b>189.215,77</b>
<b>Totale Classificazione</b>	<b>1.01.05.06 - Capitolo: 841</b>	<b>189.215,77</b>	<b>0,00</b>	<b>0,00</b>	<b>189.215,77</b>



Esercizio: 2015

**RIACCERTAMENTO RESIDUI PASSIVI**

**Classificazione 1.01.05.07 - Capitolo: 842**

MOVIMENTO	ESTREMI	IMPORTO A INIZIO ANNO	PAGAMENTI	ECONOMIE O INSUSSISTENZE	RESIDUO DA CONSERVARE
Anno: 2015					
2015 / 3318	Provvedimento CDD / 2015 / 2164	7.686,00	0,00	0,00	7.686,00
	PAGAMENTO TARI ANNO 2015				
Totale Anno: 2015		<b>7.686,00</b>	<b>0,00</b>	<b>0,00</b>	<b>7.686,00</b>
<b>Totale Classificazione</b>	<b>1.01.05.07 - Capitolo: 842</b>	<b>7.686,00</b>	<b>0,00</b>	<b>0,00</b>	<b>7.686,00</b>



Esercizio: 2015

**RIACCERTAMENTO RESIDUI PASSIVI**

**Classificazione 1.01.05.07 - Capitolo: 843**

MOVIMENTO	ESTREMI	IMPORTO A INIZIO ANNO	PAGAMENTI	ECONOMIE O INSUSSISTENZE	RESIDUO DA CONSERVARE
Anno: 2015					
2015 / 4082	Provvedimento CDD / 2015 / 101	1.146,71	0,00	0,00	1.146,71
	IRAP SU EMOLUMENTI A SALDO 2015				
Totale Anno: 2015		<b>1.146,71</b>	<b>0,00</b>	<b>0,00</b>	<b>1.146,71</b>
<b>Totale Classificazione</b>	<b>1.01.05.07 - Capitolo: 843</b>	<b>1.146,71</b>	<b>0,00</b>	<b>0,00</b>	<b>1.146,71</b>



Esercizio: 2015

**RIACCERTAMENTO RESIDUI PASSIVI**

**Classificazione 1.01.06.01 - Capitolo: 852**

MOVIMENTO	ESTREMI	IMPORTO A INIZIO ANNO	PAGAMENTI	ECONOMIE O INSUSSISTENZE	RESIDUO DA CONSERVARE
Anno: 2015					
2015 / 3332	Provvedimento CDD / 2015 / 2129	1.000,00	0,00	0,00	1.000,00
	AUTORIZZAZ.LAVORO STRAORDINARIO ANNO 2015				
Totale Anno: 2015		<b>1.000,00</b>	<b>0,00</b>	<b>0,00</b>	<b>1.000,00</b>
<b>Totale Classificazione</b>	<b>1.01.06.01 - Capitolo: 852</b>	<b>1.000,00</b>	<b>0,00</b>	<b>0,00</b>	<b>1.000,00</b>



Esercizio: 2015

**RIACCERTAMENTO RESIDUI PASSIVI**

**Classificazione 1.01.06.01 - Capitolo: 853 / 1**

MOVIMENTO	ESTREMI	IMPORTO A INIZIO ANNO	PAGAMENTI	ECONOMIE O INSUSSISTENZE	RESIDUO DA CONSERVARE
Anno: 2015					
2015 / 3978	Provvedimento CDD / 2015 / 101 CONTRIBUTI INADEL PREVIDENZIALI 2015	3.528,67	0,00	0,00	3.528,67
Totale Anno: 2015		<b>3.528,67</b>	<b>0,00</b>	<b>0,00</b>	<b>3.528,67</b>
<b>Totale Classificazione</b>	<b>1.01.06.01 - Capitolo: 853 / 1</b>	<b>3.528,67</b>	<b>0,00</b>	<b>0,00</b>	<b>3.528,67</b>



**RIACCERTAMENTO RESIDUI PASSIVI**

**Classificazione 1.01.06.02 - Capitolo: 863 / 4**

MOVIMENTO	ESTREMI	IMPORTO A INIZIO ANNO	PAGAMENTI	ECONOMIE O INSUSSISTENZE	RESIDUO DA CONSERVARE
Anno: 2015					
2015 / 2106	Provvedimento CDD / 2013 / 2543 NOLEGGIO FOTOCOPIATORE MULTIFUNZIONE CONVENZIONE CONSIP	492,08	246,04	0,00	246,04
Totale Anno: 2015		<b>492,08</b>	<b>246,04</b>	<b>0,00</b>	<b>246,04</b>
<b>Totale Classificazione</b>	<b>1.01.06.02 - Capitolo: 863 / 4</b>	<b>492,08</b>	<b>246,04</b>	<b>0,00</b>	<b>246,04</b>





Esercizio: 2015

**RIACCERTAMENTO RESIDUI PASSIVI**

**Classificazione 1.01.06.03 - Capitolo: 870**

MOVIMENTO	ESTREMI	IMPORTO A INIZIO ANNO	PAGAMENTI	ECONOMIE O INSUSSISTENZE	RESIDUO DA CONSERVARE
Anno: 2015					
2015 / 607	Provvedimento CDD / 2015 / 469	996,00	561,37	0,00	434,63
	SPESE DI FUNZIONAMENTO ECONOMATO 2015				
Totale Anno: 2015		<b>996,00</b>	<b>561,37</b>	<b>0,00</b>	<b>434,63</b>
<b>Totale Classificazione</b>	<b>1.01.06.03 - Capitolo: 870</b>	<b>996,00</b>	<b>561,37</b>	<b>0,00</b>	<b>434,63</b>



**RIACCERTAMENTO RESIDUI PASSIVI**

**Classificazione 1.01.06.03 - Capitolo: 871**

MOVIMENTO	ESTREMI	IMPORTO A INIZIO ANNO	PAGAMENTI	ECONOMIE O INSUSSISTENZE	RESIDUO DA CONSERVARE
Anno: 2015					
2015 / 512	Provvedimento CDD / 2015 / 295 INTERVENTI MANUTENTIVI IMP.ISRICO-SANITARI IMMOBILI PROV./LI-AFF.DITTA TERRANOVAVINCENZO	1.482,64	861,20	0,00	621,44
2015 / 608	Provvedimento CDD / 2015 / 469 SPESE DI FUNZIONAMENTO ANNO 2015	4.699,80	1.694,02	0,00	3.005,78
2015 / 1216	Provvedimento CDD / 2015 / 993 RISANAMENTO URGENTI PER SOLAI LISEO SCIENTIFICO SCICLI-DITTA RAGUSA ROSARIO	5.000,00	3.666,16	0,00	1.333,84
2015 / 2155	Provvedimento CDD / 2014 / 2525 LAVORI MANUTENZIONE SEDE LICEO CLASSICO MODICA- AFFID.DITTA MAVILLA MAURIZIO	6.070,73	5.951,33	0,00	119,40
2015 / 2156	Provvedimento CDD / 2014 / 2534 LAVORI MANUTENTIVI EDIFICI SCOLASTICI SITI NEL COMUNE DI MODICA AFFID.DITTA GRADINI ANDREA	5.970,00	5.658,51	0,00	311,49
2015 / 2163	Provvedimento CDD / 2014 / 2621 LAVORI MANUTENZ.PALESTRA I.I.S. VERGA DI MODICA- AVVIO PROCEDURE DI GARA	9.513,58	0,00	0,00	9.513,58
2015 / 3061	Provvedimento CDD / 2015 / 2012 INTERVENTO DI RIPARAZIONE URGENTE	6.100,00	0,00	0,00	6.100,00
Totale Anno: 2015		<b>38.836,75</b>	<b>17.831,22</b>	<b>0,00</b>	<b>21.005,53</b>
<b>Totale Classificazione</b>	<b>1.01.06.03 - Capitolo: 871</b>	<b>38.836,75</b>	<b>17.831,22</b>	<b>0,00</b>	<b>21.005,53</b>



**RIACCERTAMENTO RESIDUI PASSIVI**

**Classificazione 1.01.06.03 - Capitolo: 871 / 1**

MOVIMENTO	ESTREMI	IMPORTO A INIZIO ANNO	PAGAMENTI	ECONOMIE O INSUSSISTENZE	RESIDUO DA CONSERVARE
Anno: 2015					
2015 / 2110	Provvedimento CDD / 2013 / 3127 VERIFICA PERIODICA IMPIANTI ELETTRICI DIMESSA A TERRA E PROTEZ.CONTRO SCARICHE ATMOSFERICHE-AFFID.ALLA CERTIFICAZIONE SRL	1.258,53	790,05	0,00	468,48
Totale Anno: 2015		<b>1.258,53</b>	<b>790,05</b>	<b>0,00</b>	<b>468,48</b>
<b>Totale Classificazione</b>	<b>1.01.06.03 - Capitolo: 871 / 1</b>	<b>1.258,53</b>	<b>790,05</b>	<b>0,00</b>	<b>468,48</b>



Esercizio: 2015

**RIACCERTAMENTO RESIDUI PASSIVI**

**Classificazione 1.01.06.03 - Capitolo: 872**

MOVIMENTO	ESTREMI	IMPORTO A INIZIO ANNO	PAGAMENTI	ECONOMIE O INSUSSISTENZE	RESIDUO DA CONSERVARE
Anno: 2015					
2015 / 5	Provvedimento DGP / 2014 / 5000 SERVIZIO DI MANUTENZIONE DEGLI ASCENSORIMONTASCALE E MONTACARICHI NEGLI EDIFICI PROVINCIALI ANNO 2015	20.000,00	16.897,11	0,00	3.102,89
Totale Anno: 2015		<b>20.000,00</b>	<b>16.897,11</b>	<b>0,00</b>	<b>3.102,89</b>
<b>Totale Classificazione</b>	<b>1.01.06.03 - Capitolo: 872</b>	<b>20.000,00</b>	<b>16.897,11</b>	<b>0,00</b>	<b>3.102,89</b>



Esercizio: 2015

**RIACCERTAMENTO RESIDUI PASSIVI**

**Classificazione 1.01.06.03 - Capitolo: 875**

MOVIMENTO	ESTREMI	IMPORTO A INIZIO ANNO	PAGAMENTI	ECONOMIE O INSUSSISTENZE	RESIDUO DA CONSERVARE
Anno: 2015					
2015 / 2212	Provvedimento CDD / 2014 / 2837 RIMBORSO SPESE GIUDIZIO EX ART.24 L.R.30/00 IN FAVORE DI FLORIDDIA GIANCARLO	2.000,00	0,00	0,00	2.000,00
Totale Anno: 2015		<b>2.000,00</b>	<b>0,00</b>	<b>0,00</b>	<b>2.000,00</b>
<b>Totale Classificazione</b>	<b>1.01.06.03 - Capitolo: 875</b>	<b>2.000,00</b>	<b>0,00</b>	<b>0,00</b>	<b>2.000,00</b>



Esercizio: 2015

**RIACCERTAMENTO RESIDUI PASSIVI**

**Classificazione 1.01.06.03 - Capitolo: 878**

MOVIMENTO	ESTREMI	IMPORTO A INIZIO ANNO	PAGAMENTI	ECONOMIE O INSUSSISTENZE	RESIDUO DA CONSERVARE
Anno: 2015					
2015 / 2090	Provvedimento CDD / 2011 / 2567 REDAZIONE PROGETTO STRUTTURALE ESECUTIVOSTAZIONE PASSEGGERI PORTO POZZALLO AFFID.INCARICO PROF.ING. MICHELE MAUGERIDEL DICA UNIVERSITA' STUDI CATANIA	10.000,00	0,00	0,00	10.000,00
Totale Anno: 2015		<b>10.000,00</b>	<b>0,00</b>	<b>0,00</b>	<b>10.000,00</b>
<b>Totale Classificazione</b>	<b>1.01.06.03 - Capitolo: 878</b>	<b>10.000,00</b>	<b>0,00</b>	<b>0,00</b>	<b>10.000,00</b>



Esercizio: 2015

**RIACCERTAMENTO RESIDUI PASSIVI**

**Classificazione 1.01.06.04 - Capitolo: 890**

MOVIMENTO	ESTREMI	IMPORTO A INIZIO ANNO	PAGAMENTI	ECONOMIE O INSUSSISTENZE	RESIDUO DA CONSERVARE
Anno: 2014					
2014 / 49	Provvedimento DGP / 2014 / 6000	6.594,40	139,13	-6.382,39	72,88
	CONDOMIBIO LOCALI CONSORZIO ASI				
Totale Anno: 2014		<b>6.594,40</b>	<b>139,13</b>	<b>-6.382,39</b>	<b>72,88</b>
Anno: 2015					
2015 / 535	Provvedimento DGP / 2015 / 6000	30.351,79	22.763,85	0,00	7.587,94
	FITTO LOCALI CONSORZIO ASI -PER UFFICI PROV/LI VV.FF.				
2015 / 543	Provvedimento DGP / 2015 / 6000	3.826,65	2.295,99	0,00	1.530,66
	CONDOMIO CONSORZIO ASI				
Totale Anno: 2015		<b>34.178,44</b>	<b>25.059,84</b>	<b>0,00</b>	<b>9.118,60</b>
<b>Totale Classificazione</b>	<b>1.01.06.04 - Capitolo: 890</b>	<b>40.772,84</b>	<b>25.198,97</b>	<b>-6.382,39</b>	<b>9.191,48</b>



Esercizio: 2015

**RIACCERTAMENTO RESIDUI PASSIVI**

**Classificazione 1.01.06.07 - Capitolo: 900**

MOVIMENTO	ESTREMI	IMPORTO A INIZIO ANNO	PAGAMENTI	ECONOMIE O INSUSSISTENZE	RESIDUO DA CONSERVARE
Anno: 2015					
2015 / 663	Provvedimento CDD / 2015 / 469	2.000,00	521,50	0,00	1.478,50
	SPESE DI FUNZIONAMENTO ECONOMATO 2015				
2015 / 3319	Provvedimento CDD / 2015 / 2164	124,00	0,00	0,00	124,00
	PAGAMENTO TARI ANNO 2015				
Totale Anno: 2015		<b>2.124,00</b>	<b>521,50</b>	<b>0,00</b>	<b>1.602,50</b>
<b>Totale Classificazione</b>	<b>1.01.06.07 - Capitolo: 900</b>	<b>2.124,00</b>	<b>521,50</b>	<b>0,00</b>	<b>1.602,50</b>





Esercizio: 2015

**RIACCERTAMENTO RESIDUI PASSIVI**

**Classificazione 1.01.06.07 - Capitolo: 901**

MOVIMENTO	ESTREMI	IMPORTO A INIZIO ANNO	PAGAMENTI	ECONOMIE O INSUSSISTENZE	RESIDUO DA CONSERVARE
Anno: 2015					
2015 / 4083	Provvedimento CDD / 2015 / 101	6.414,22	0,00	0,00	6.414,22
	IRAP SU EMOLUMENTI A SALDO 2015				
Totale Anno: 2015		<b>6.414,22</b>	<b>0,00</b>	<b>0,00</b>	<b>6.414,22</b>
<b>Totale Classificazione</b>	<b>1.01.06.07 - Capitolo: 901</b>	<b>6.414,22</b>	<b>0,00</b>	<b>0,00</b>	<b>6.414,22</b>



Esercizio: 2015

**RIACCERTAMENTO RESIDUI PASSIVI**

**Classificazione 1.01.07.01 - Capitolo: 931**

MOVIMENTO	ESTREMI	IMPORTO A INIZIO ANNO	PAGAMENTI	ECONOMIE O INSUSSISTENZE	RESIDUO DA CONSERVARE
Anno: 2015					
2015 / 3980	Provvedimento CDD / 2015 / 101	4.819,07	0,00	0,00	4.819,07
	FONDO PER LA PRODUTTIVITA' A SALDO 2015				
Totale Anno: 2015		<b>4.819,07</b>	<b>0,00</b>	<b>0,00</b>	<b>4.819,07</b>
<b>Totale Classificazione</b>	<b>1.01.07.01 - Capitolo: 931</b>	<b>4.819,07</b>	<b>0,00</b>	<b>0,00</b>	<b>4.819,07</b>



**RIACCERTAMENTO RESIDUI PASSIVI**

**Classificazione 1.01.07.01 - Capitolo: 933 / 1**

MOVIMENTO	ESTREMI	IMPORTO A INIZIO ANNO	PAGAMENTI	ECONOMIE O INSUSSISTENZE	RESIDUO DA CONSERVARE
Anno: 2015					
2015 / 3982	Provvedimento CDD / 2015 / 101	434,83	0,00	0,00	434,83
	CONTRIBUTI INADEL A SALDO 2015				
Totale Anno: 2015		<b>434,83</b>	<b>0,00</b>	<b>0,00</b>	<b>434,83</b>
<b>Totale Classificazione</b>	<b>1.01.07.01 - Capitolo: 933 / 1</b>	<b>434,83</b>	<b>0,00</b>	<b>0,00</b>	<b>434,83</b>



Esercizio: 2015

**RIACCERTAMENTO RESIDUI PASSIVI**

**Classificazione 1.01.07.07 - Capitolo: 940**

MOVIMENTO	ESTREMI	IMPORTO A INIZIO ANNO	PAGAMENTI	ECONOMIE O INSUSSISTENZE	RESIDUO DA CONSERVARE
Anno: 2015					
2015 / 4084	Provvedimento CDD / 2015 / 101	934,58	0,00	0,00	934,58
	IRAP SU EMOLUMENTI A SALDO 2015				
Totale Anno: 2015		<b>934,58</b>	<b>0,00</b>	<b>0,00</b>	<b>934,58</b>
<b>Totale Classificazione</b>	<b>1.01.07.07 - Capitolo: 940</b>	<b>934,58</b>	<b>0,00</b>	<b>0,00</b>	<b>934,58</b>



Esercizio: 2015

**RIACCERTAMENTO RESIDUI PASSIVI**

**Classificazione 1.01.09.01 - Capitolo: 951**

MOVIMENTO	ESTREMI	IMPORTO A INIZIO ANNO	PAGAMENTI	ECONOMIE O INSUSSISTENZE	RESIDUO DA CONSERVARE
Anno: 2015					
2015 / 3423	Provvedimento CDD / 2015 / 1957 INDENNITA' DI TURNO PERS/LE POLIZIA PROVINCIALE- AGOSTO 2015	4.380,56	0,00	0,00	4.380,56
2015 / 3984	Provvedimento CDD / 2015 / 101 FONDO PER LA PRODUTTIVITA' A SALDO 2015	29.747,76	0,00	0,00	29.747,76
Totale Anno: 2015		<b>34.128,32</b>	<b>0,00</b>	<b>0,00</b>	<b>34.128,32</b>
<b>Totale Classificazione</b>	<b>1.01.09.01 - Capitolo: 951</b>	<b>34.128,32</b>	<b>0,00</b>	<b>0,00</b>	<b>34.128,32</b>



**RIACCERTAMENTO RESIDUI PASSIVI**

**Classificazione 1.01.09.01 - Capitolo: 952 / 1**

MOVIMENTO	ESTREMI	IMPORTO A INIZIO ANNO	PAGAMENTI	ECONOMIE O INSUSSISTENZE	RESIDUO DA CONSERVARE
Anno: 2015					
2015 / 3986	Provvedimento CDD / 2015 / 101 CONTRIBUTI INADEL A SALDO 2015	5.003,99	0,00	0,00	5.003,99
Totale Anno: 2015		<b>5.003,99</b>	<b>0,00</b>	<b>0,00</b>	<b>5.003,99</b>
<b>Totale Classificazione</b>	<b>1.01.09.01 - Capitolo: 952 / 1</b>	<b>5.003,99</b>	<b>0,00</b>	<b>0,00</b>	<b>5.003,99</b>



Esercizio: 2015

**RIACCERTAMENTO RESIDUI PASSIVI**

**Classificazione 1.01.09.01 - Capitolo: 963**

MOVIMENTO	ESTREMI	IMPORTO A INIZIO ANNO	PAGAMENTI	ECONOMIE O INSUSSISTENZE	RESIDUO DA CONSERVARE
Anno: 2015					
2015 / 3989	Provvedimento CDD / 2015 / 101	16.708,77	0,00	0,00	16.708,77
	ONERI ASSISTENZIALI A SALDO 2015				
Totale Anno: 2015		<b>16.708,77</b>	<b>0,00</b>	<b>0,00</b>	<b>16.708,77</b>
<b>Totale Classificazione</b>	<b>1.01.09.01 - Capitolo: 963</b>	<b>16.708,77</b>	<b>0,00</b>	<b>0,00</b>	<b>16.708,77</b>



**RIACCERTAMENTO RESIDUI PASSIVI**

**Classificazione 1.01.09.01 - Capitolo: 963 / 1**

MOVIMENTO	ESTREMI	IMPORTO A INIZIO ANNO	PAGAMENTI	ECONOMIE O INSUSSISTENZE	RESIDUO DA CONSERVARE
Anno: 2015					
2015 / 3990	Provvedimento CDD / 2015 / 101	1.760,36	0,00	0,00	1.760,36
	CONTRIBUTI INADEL A SALDO 2015				
Totale Anno: 2015		<b>1.760,36</b>	<b>0,00</b>	<b>0,00</b>	<b>1.760,36</b>
<b>Totale Classificazione</b>	<b>1.01.09.01 - Capitolo: 963 / 1</b>	<b>1.760,36</b>	<b>0,00</b>	<b>0,00</b>	<b>1.760,36</b>





**RIACCERTAMENTO RESIDUI PASSIVI**

**Classificazione 1.01.09.01 - Capitolo: 967**

MOVIMENTO	ESTREMI	IMPORTO A INIZIO ANNO	PAGAMENTI	ECONOMIE O INSUSSISTENZE	RESIDUO DA CONSERVARE
Anno: 2015					
2015 / 3992	Provvedimento CDD / 2015 / 101	1.965,06	0,00	0,00	1.965,06
	FONDO PER L'òA PRODUTTIVITA' A SALDO 2015				
Totale Anno: 2015		<b>1.965,06</b>	<b>0,00</b>	<b>0,00</b>	<b>1.965,06</b>
<b>Totale Classificazione</b>	<b>1.01.09.01 - Capitolo: 967</b>	<b>1.965,06</b>	<b>0,00</b>	<b>0,00</b>	<b>1.965,06</b>



Esercizio: 2015

**RIACCERTAMENTO RESIDUI PASSIVI**

**Classificazione 1.01.09.01 - Capitolo: 968**

MOVIMENTO	ESTREMI	IMPORTO A INIZIO ANNO	PAGAMENTI	ECONOMIE O INSUSSISTENZE	RESIDUO DA CONSERVARE
Anno: 2015					
2015 / 3993	Provvedimento CDD / 2015 / 101	10.917,83	0,00	0,00	10.917,83
	ONERI ASSISTENZIALI A SALDO 2015				
Totale Anno: 2015		<b>10.917,83</b>	<b>0,00</b>	<b>0,00</b>	<b>10.917,83</b>
<b>Totale Classificazione</b>	<b>1.01.09.01 - Capitolo: 968</b>	<b>10.917,83</b>	<b>0,00</b>	<b>0,00</b>	<b>10.917,83</b>



**RIACCERTAMENTO RESIDUI PASSIVI**

**Classificazione 1.01.09.01 - Capitolo: 968 / 1**

MOVIMENTO	ESTREMI	IMPORTO A INIZIO ANNO	PAGAMENTI	ECONOMIE O INSUSSISTENZE	RESIDUO DA CONSERVARE
Anno: 2015					
2015 / 3994	Provvedimento CDD / 2015 / 101	685,13	0,00	0,00	685,13
	CONTRIBUTI INADEL A SALDO 2015				
Totale Anno: 2015		<b>685,13</b>	<b>0,00</b>	<b>0,00</b>	<b>685,13</b>
<b>Totale Classificazione</b>	<b>1.01.09.01 - Capitolo: 968 / 1</b>	<b>685,13</b>	<b>0,00</b>	<b>0,00</b>	<b>685,13</b>



Esercizio: 2015

**RIACCERTAMENTO RESIDUI PASSIVI**

**Classificazione 1.01.09.02 - Capitolo: 970 / 4**

MOVIMENTO	ESTREMI	IMPORTO A INIZIO ANNO	PAGAMENTI	ECONOMIE O INSUSSISTENZE	RESIDUO DA CONSERVARE
Anno: 2015					
2015 / 245	Provvedimento DGP / 2015 / 5000 ASSEGNAZIONE FONDI ANNO 2015 PER LA FORNITURA CARBURANTI E LUBRIFICANTI DITTA KUWAIT PETROLEUM ITALIA	78.000,00	43.999,79	0,00	34.000,21
Totale Anno: 2015		<b>78.000,00</b>	<b>43.999,79</b>	<b>0,00</b>	<b>34.000,21</b>
<b>Totale Classificazione</b>	<b>1.01.09.02 - Capitolo: 970 / 4</b>	<b>78.000,00</b>	<b>43.999,79</b>	<b>0,00</b>	<b>34.000,21</b>



**RIACCERTAMENTO RESIDUI PASSIVI**

**Classificazione 1.01.09.02 - Capitolo: 970 / 11**

MOVIMENTO	ESTREMI	IMPORTO A INIZIO ANNO	PAGAMENTI	ECONOMIE O INSUSSISTENZE	RESIDUO DA CONSERVARE
Anno: 2015					
2015 / 642	Provvedimento CDD / 2015 / 469	281,41	94,10	0,00	187,31
	SPESE DI FUNZIONAMENTO ECONOMATO 2015				
Totale Anno: 2015		<b>281,41</b>	<b>94,10</b>	<b>0,00</b>	<b>187,31</b>
<b>Totale Classificazione</b>	<b>1.01.09.02 - Capitolo: 970 / 11</b>	<b>281,41</b>	<b>94,10</b>	<b>0,00</b>	<b>187,31</b>



**RIACCERTAMENTO RESIDUI PASSIVI**

**Classificazione 1.01.09.02 - Capitolo: 970 / 15**

MOVIMENTO	ESTREMI	IMPORTO A INIZIO ANNO	PAGAMENTI	ECONOMIE O INSUSSISTENZE	RESIDUO DA CONSERVARE
Anno: 2015					
2015 / 643	Provvedimento CDD / 2015 / 469	140,00	10,00	0,00	130,00
	SPESE DI FUNZIONAMENTO ECONOMATO 2015				
Totale Anno: 2015		<b>140,00</b>	<b>10,00</b>	<b>0,00</b>	<b>130,00</b>
<b>Totale Classificazione</b>	<b>1.01.09.02 - Capitolo: 970 / 15</b>	<b>140,00</b>	<b>10,00</b>	<b>0,00</b>	<b>130,00</b>



Esercizio: 2015

**RIACCERTAMENTO RESIDUI PASSIVI**

**Classificazione 1.01.09.03 - Capitolo: 971**

MOVIMENTO	ESTREMI	IMPORTO A INIZIO ANNO	PAGAMENTI	ECONOMIE O INSUSSISTENZE	RESIDUO DA CONSERVARE
Anno: 2015					
2015 / 3934	Provvedimento CDD / 2015 / 2648 FORNITURA BUONI PASTO AGG.DITTA EP TRAMITE CONSIP	129.438,40	0,00	0,00	129.438,40
Totale Anno: 2015		<b>129.438,40</b>	<b>0,00</b>	<b>0,00</b>	<b>129.438,40</b>
<b>Totale Classificazione</b>	<b>1.01.09.03 - Capitolo: 971</b>	<b>129.438,40</b>	<b>0,00</b>	<b>0,00</b>	<b>129.438,40</b>



Esercizio: 2015

**RIACCERTAMENTO RESIDUI PASSIVI**

**Classificazione 1.01.09.03 - Capitolo: 973**

MOVIMENTO	ESTREMI	IMPORTO A INIZIO ANNO	PAGAMENTI	ECONOMIE O INSUSSISTENZE	RESIDUO DA CONSERVARE
Anno: 2015					
2015 / 2145	Provvedimento CDD / 2014 / 2202 MANUTENZIONE ORDINARIA E STRAORDINARIA AUTOMEZZI PROVINCIALI	14.378,58	7.683,28	0,00	6.695,30
2015 / 3920	Provvedimento CDD / 2015 / 2738 SPESE MANUTENZIONE ORDINARIA E STRAORD.PER GLI AUTOMEZZI PROV.LI	8.750,00	0,00	0,00	8.750,00
Totale Anno: 2015		<b>23.128,58</b>	<b>7.683,28</b>	<b>0,00</b>	<b>15.445,30</b>
<b>Totale Classificazione</b>	<b>1.01.09.03 - Capitolo: 973</b>	<b>23.128,58</b>	<b>7.683,28</b>	<b>0,00</b>	<b>15.445,30</b>





Esercizio: 2015

**RIACCERTAMENTO RESIDUI PASSIVI**

**Classificazione 1.01.09.03 - Capitolo: 973 / 1**

MOVIMENTO	ESTREMI	IMPORTO A INIZIO ANNO	PAGAMENTI	ECONOMIE O INSUSSISTENZE	RESIDUO DA CONSERVARE
Anno: 2015					
2015 / 9	Provvedimento CDD / 2014 / 2197	48.000,00	8.383,59	0,00	39.616,41
	COPERTURA ASSICURATIVA RCA- ANNUALITA' 2015				
Totale Anno: 2015		<b>48.000,00</b>	<b>8.383,59</b>	<b>0,00</b>	<b>39.616,41</b>
<b>Totale Classificazione</b>	<b>1.01.09.03 - Capitolo: 973 / 1</b>	<b>48.000,00</b>	<b>8.383,59</b>	<b>0,00</b>	<b>39.616,41</b>



Esercizio: 2015

**RIACCERTAMENTO RESIDUI PASSIVI**

**Classificazione 1.01.09.03 - Capitolo: 974**

MOVIMENTO	ESTREMI	IMPORTO A INIZIO ANNO	PAGAMENTI	ECONOMIE O INSUSSISTENZE	RESIDUO DA CONSERVARE
Anno: 2015					
2015 / 3942	Provvedimento CDD / 2015 / 2711 RINNOVO ABBONAMENTO DELLE PUBBLICAZIONI E SERVIZI DITTA EFAP	687,53	0,00	0,00	687,53
Totale Anno: 2015		<b>687,53</b>	<b>0,00</b>	<b>0,00</b>	<b>687,53</b>
<b>Totale Classificazione</b>	<b>1.01.09.03 - Capitolo: 974</b>	<b>687,53</b>	<b>0,00</b>	<b>0,00</b>	<b>687,53</b>



Esercizio: 2015

**RIACCERTAMENTO RESIDUI PASSIVI**

**Classificazione 1.01.09.03 - Capitolo: 974 / 2**

MOVIMENTO	ESTREMI	IMPORTO A INIZIO ANNO	PAGAMENTI	ECONOMIE O INSUSSISTENZE	RESIDUO DA CONSERVARE
Anno: 2015					
2015 / 2123	Provvedimento DGP / 2013 / 6000 SPESE PER COMMISSIONE ESAME ACCESSO PROFESSIONE AUTOTRASPORTATORE VEDI CAP.91	1.920,81	0,00	0,00	1.920,81
2015 / 2214	Provvedimento DGP / 2014 / 6000 GETTONI DI PRESENZA AI COMPONENTI LA COMMISSIONE PER ACCESSO PROFESSIONE AUTOTRASPORTATORE	385,55	0,00	0,00	385,55
2015 / 2215	Provvedimento CDD / 2015 / 402 GETTONI DI PRESENZA AI COMPONENTI LA COMMISSIONE PER ACCESSO PROFESSIONE AUTOTRASPORTATORE- DICEMBRE 2014-	259,47	0,00	0,00	259,47
Totale Anno: 2015		<b>2.565,83</b>	<b>0,00</b>	<b>0,00</b>	<b>2.565,83</b>
<b>Totale Classificazione</b>	<b>1.01.09.03 - Capitolo: 974 / 2</b>	<b>2.565,83</b>	<b>0,00</b>	<b>0,00</b>	<b>2.565,83</b>



Esercizio: 2015

**RIACCERTAMENTO RESIDUI PASSIVI**

**Classificazione 1.01.09.03 - Capitolo: 974 / 3**

MOVIMENTO	ESTREMI	IMPORTO A INIZIO ANNO	PAGAMENTI	ECONOMIE O INSUSSISTENZE	RESIDUO DA CONSERVARE
Anno: 2015					
2015 / 2114 / 1	Provvedimento CDD / 2016 / 446 SPESE PER MIGLIORAMENTO SICUREZZA STRADALE - 50% DEI PROVENTI CODICE DELLA STRADA	168,97	0,00	0,00	168,97
2015 / 2206	Provvedimento CDD / 2014 / 2771 FORNITURA UNIFORMI PER LA POLIZIA PROV/LE- CONVENZIONE CONSIP-	22.000,00	0,00	0,00	22.000,00
Totale Anno: 2015		<b>22.168,97</b>	<b>0,00</b>	<b>0,00</b>	<b>22.168,97</b>
<b>Totale Classificazione</b>	<b>1.01.09.03 - Capitolo: 974 / 3</b>	<b>22.168,97</b>	<b>0,00</b>	<b>0,00</b>	<b>22.168,97</b>



**RIACCERTAMENTO RESIDUI PASSIVI**

**Classificazione 1.01.09.03 - Capitolo: 974 / 4**

MOVIMENTO	ESTREMI	IMPORTO A INIZIO ANNO	PAGAMENTI	ECONOMIE O INSUSSISTENZE	RESIDUO DA CONSERVARE
Anno: 2015					
2015 / 2207	Provvedimento CDD / 2014 / 2771 FORNITURA UNIFORMI PER LA POLIZIA PROV/LE- CONVENZIONE CONSIP -	6.000,00	0,00	0,00	6.000,00
Totale Anno: 2015		<b>6.000,00</b>	<b>0,00</b>	<b>0,00</b>	<b>6.000,00</b>
<b>Totale Classificazione</b>	<b>1.01.09.03 - Capitolo: 974 / 4</b>	<b>6.000,00</b>	<b>0,00</b>	<b>0,00</b>	<b>6.000,00</b>



Esercizio: 2015

**RIACCERTAMENTO RESIDUI PASSIVI**

**Classificazione 1.01.09.03 - Capitolo: 975**

MOVIMENTO	ESTREMI	IMPORTO A INIZIO ANNO	PAGAMENTI	ECONOMIE O INSUSSISTENZE	RESIDUO DA CONSERVARE
Anno: 2015					
2015 / 231	Provvedimento CDD / 2014 / 2841 INCARICO AL MEDICO COMPETENTE      DECRETO LEG.81/05                                      ANNO 2015	11.279,92	5.499,96	0,00	5.779,96
2015 / 231 / 1	Provvedimento CDD / 2015 / 2219 INCARICO AL MEDICO COMPETENTE      DECRETO LEG.81/05                                      ANNO 2015	720,00	0,00	0,00	720,00
Totale Anno: 2015		<b>11.999,92</b>	<b>5.499,96</b>	<b>0,00</b>	<b>6.499,96</b>
<b>Totale Classificazione</b>	<b>1.01.09.03 - Capitolo: 975</b>	<b>11.999,92</b>	<b>5.499,96</b>	<b>0,00</b>	<b>6.499,96</b>



Esercizio: 2015

**RIACCERTAMENTO RESIDUI PASSIVI**

**Classificazione 1.01.09.03 - Capitolo: 976**

MOVIMENTO	ESTREMI	IMPORTO A INIZIO ANNO	PAGAMENTI	ECONOMIE O INSUSSISTENZE	RESIDUO DA CONSERVARE
Anno: 2015					
2015 / 1571	Provvedimento CDD / 2015 / 1425	322,53	0,00	0,00	322,53
	ASSEGNAZIONE SOMME PER MISSIONI DEGLI AUTISTI				
Totale Anno: 2015		<b>322,53</b>	<b>0,00</b>	<b>0,00</b>	<b>322,53</b>
<b>Totale Classificazione</b>	<b>1.01.09.03 - Capitolo: 976</b>	<b>322,53</b>	<b>0,00</b>	<b>0,00</b>	<b>322,53</b>



Esercizio: 2015

**RIACCERTAMENTO RESIDUI PASSIVI**

**Classificazione 1.01.09.07 - Capitolo: 984**

MOVIMENTO	ESTREMI	IMPORTO A INIZIO ANNO	PAGAMENTI	ECONOMIE O INSUSSISTENZE	RESIDUO DA CONSERVARE
Anno: 2015					
2015 / 4085	Provvedimento CDD / 2015 / 101	14.553,52	0,00	0,00	14.553,52
	IRAP SU EMOLUMENTI A SALDO 2015				
Totale Anno: 2015		<b>14.553,52</b>	<b>0,00</b>	<b>0,00</b>	<b>14.553,52</b>
<b>Totale Classificazione</b>	<b>1.01.09.07 - Capitolo: 984</b>	<b>14.553,52</b>	<b>0,00</b>	<b>0,00</b>	<b>14.553,52</b>





**RIACCERTAMENTO RESIDUI PASSIVI**

**Classificazione 1.01.09.07 - Capitolo: 985**

MOVIMENTO	ESTREMI	IMPORTO A INIZIO ANNO	PAGAMENTI	ECONOMIE O INSUSSISTENZE	RESIDUO DA CONSERVARE
Anno: 2015					
2015 / 4086	Provvedimento CDD / 2015 / 101	148,09	0,00	0,00	148,09
	IRAP SU EMOLUMENTI A SALDO 2015				
Totale Anno: 2015		<b>148,09</b>	<b>0,00</b>	<b>0,00</b>	<b>148,09</b>
<b>Totale Classificazione</b>	<b>1.01.09.07 - Capitolo: 985</b>	<b>148,09</b>	<b>0,00</b>	<b>0,00</b>	<b>148,09</b>



Esercizio: 2015

**RIACCERTAMENTO RESIDUI PASSIVI**

**Classificazione 1.01.09.07 - Capitolo: 986**

MOVIMENTO	ESTREMI	IMPORTO A INIZIO ANNO	PAGAMENTI	ECONOMIE O INSUSSISTENZE	RESIDUO DA CONSERVARE
Anno: 2015					
2015 / 4087	Provvedimento CDD / 2015 / 101	1.919,19	0,00	0,00	1.919,19
	IRAP SU EMOLUMENTI A SALDO 2015				
Totale Anno: 2015		<b>1.919,19</b>	<b>0,00</b>	<b>0,00</b>	<b>1.919,19</b>
<b>Totale Classificazione</b>	<b>1.01.09.07 - Capitolo: 986</b>	<b>1.919,19</b>	<b>0,00</b>	<b>0,00</b>	<b>1.919,19</b>



**RIACCERTAMENTO RESIDUI PASSIVI**

**Classificazione 1.01.09.08 - Capitolo: 988 / 1**

MOVIMENTO	ESTREMI	IMPORTO A INIZIO ANNO	PAGAMENTI	ECONOMIE O INSUSSISTENZE	RESIDUO DA CONSERVARE
Anno: 2015					
2015 / 3910	Provvedimento CDD / 2015 / 2759 SENTENZA 946/2013 PLURISERVICE DI CILIA SALVATORE+ALTRI	3.036,00	0,00	0,00	3.036,00
2015 / 4130	Provvedimento CDD / 2015 / 2875 GIUDICE DI PACESENT.27 DEL 6/5/2015 CAUSA MIGLIORINO TERESA	5.286,56	0,00	0,00	5.286,56
2015 / 4131	Provvedimento CDD / 2015 / 2874 GIUDICE DI PACE DI VITTORIA-SENT.157/15 CAUSA ITALIANO EMANUELE	2.149,19	0,00	0,00	2.149,19
Totale Anno: 2015		<b>10.471,75</b>	<b>0,00</b>	<b>0,00</b>	<b>10.471,75</b>
<b>Totale Classificazione</b>	<b>1.01.09.08 - Capitolo: 988 / 1</b>	<b>10.471,75</b>	<b>0,00</b>	<b>0,00</b>	<b>10.471,75</b>



Esercizio: 2015

**RIACCERTAMENTO RESIDUI PASSIVI****Classificazione 1.02.01.03 - Capitolo: 1280**

MOVIMENTO	ESTREMI	IMPORTO A INIZIO ANNO	PAGAMENTI	ECONOMIE O INSUSSISTENZE	RESIDUO DA CONSERVARE
<b>Anno: 2014</b>					
2014 / 2272	Provvedimento CDD / 2014 / 1664 FORNITURA ENERGIA CALORE E GESTIONE CENTRALI TERMICHE NEGLI ISTITUTI NOVEMBRE 2014-GENNAIO 2015	208.290,00	198.979,33	-8.987,08	323,59
<b>Totale Anno: 2014</b>		<b>208.290,00</b>	<b>198.979,33</b>	<b>-8.987,08</b>	<b>323,59</b>
<b>Anno: 2015</b>					
2015 / 12	Provvedimento DGP / 2014 / 5000 FORNITURA ENERGIA CALORE E GESTIONE DELLE CENTRALI TERMICHE NEGLI ISITUTI SCOLASTICI-FEBBRAIO/MARZO 2015	152.583,00	149.294,85	0,00	3.288,15
2015 / 12 / 1	Provvedimento DGP / 2014 / 5000 FORNITURA ENERGIA CALORE E GESTIONE DELLE CENTRALI TERMICHE NEGLI ISITUTI SCOLASTICI-FEBBRAIO/MARZO 2015-Fornitura gasolio riscaldamento per gli Istituti scolastici	16.417,00	0,00	0,00	16.417,00
2015 / 12 / 2	Provvedimento CDD / 2015 / 2597 TRASFERIMENTO SOMME ALLE ISTITUTI PER PAGAMENTO UTENZE GAS	36.000,00	0,00	0,00	36.000,00
2015 / 2141	Provvedimento CDD / 2014 / 1664 FORNITURA ENERGIA CALORE E GESTIONE CENTRALI TERMICHE NEGLI ISTITUTI NOVEMBRE 2014-GENNAIO 2015	2.366,61	1.186,70	0,00	1.179,91
2015 / 2143 / 1	Provvedimento CDD / 2015 / 2641 SPESE DI FUNZIONAMENTO ISTITUTI ANNO 2014	7.558,44	0,00	0,00	7.558,44
2015 / 2158	Provvedimento CDD / 2014 / 2537 SPESE DI FUNZIONAMENTO DEGLI ISTITUTI SCOLASTICI-2014	54.513,75	49.447,02	0,00	5.066,73
2015 / 3918	Provvedimento CDD / 2015 / 2625 RIPARTO PER UTENZE ELETRICHE E TELEFONICHE	243.213,75	0,00	0,00	243.213,75



Esercizio: 2015

**RIACCERTAMENTO RESIDUI PASSIVI**

**Classificazione 1.02.01.03 - Capitolo: 1280**

MOVIMENTO	ESTREMI	IMPORTO A INIZIO ANNO	PAGAMENTI	ECONOMIE O INSUSSISTENZE	RESIDUO DA CONSERVARE
Anno: 2015					
Totale Anno: 2015		<b>512.652,55</b>	<b>199.928,57</b>	<b>0,00</b>	<b>312.723,98</b>
<b>Totale Classificazione</b>	<b>1.02.01.03 - Capitolo: 1280</b>	<b>720.942,55</b>	<b>398.907,90</b>	<b>-8.987,08</b>	<b>313.047,57</b>



**RIACCERTAMENTO RESIDUI PASSIVI**

**Classificazione 1.02.01.03 - Capitolo: 1281**

MOVIMENTO	ESTREMI	IMPORTO A INIZIO ANNO	PAGAMENTI	ECONOMIE O INSUSSISTENZE	RESIDUO DA CONSERVARE
Anno: 2015					
2015 / 3919	Provvedimento CDD / 2015 / 2625	48.018,75	0,00	0,00	48.018,75
	RIPARTO PER UTENZE ELETTRICHE E TELEFONICHE				
Totale Anno: 2015		<b>48.018,75</b>	<b>0,00</b>	<b>0,00</b>	<b>48.018,75</b>
<b>Totale Classificazione</b>	<b>1.02.01.03 - Capitolo: 1281</b>	<b>48.018,75</b>	<b>0,00</b>	<b>0,00</b>	<b>48.018,75</b>



Esercizio: 2015

**RIACCERTAMENTO RESIDUI PASSIVI**

**Classificazione 1.02.01.03 - Capitolo: 1525**

MOVIMENTO	ESTREMI	IMPORTO A INIZIO ANNO	PAGAMENTI	ECONOMIE O INSUSSISTENZE	RESIDUO DA CONSERVARE
Anno: 2015					
2015 / 6	Provvedimento DGP / 2014 / 5000 MANUTENZIONE ASCENSORI-MONTASCALE E MONTACARICHI INSTALLATI NEGLI EDIFICI DI COMPETENZA PROVINCIALI-ANNO 2015	19.066,69	11.100,54	0,00	7.966,15
2015 / 2139	Provvedimento CDD / 2014 / 1533 SERVIZIO DI MANUTENZIONE IMPIANTI ANTINCENDIO INJ EDIFICI DI COMPETENZA PER MESI OTTO-COTTIMO FIDUCIARIO	4.392,00	0,00	0,00	4.392,00
2015 / 4149	Provvedimento CDD / 2016 / 11 INTERVENTE URGENTE DI SOSTITUZIONE CALDAIA IST.E.MAIORANA	16.000,00	0,00	0,00	16.000,00
Totale Anno: 2015		<b>39.458,69</b>	<b>11.100,54</b>	<b>0,00</b>	<b>28.358,15</b>
<b>Totale Classificazione</b>	<b>1.02.01.03 - Capitolo: 1525</b>	<b>39.458,69</b>	<b>11.100,54</b>	<b>0,00</b>	<b>28.358,15</b>



**RIACCERTAMENTO RESIDUI PASSIVI**

**Classificazione 1.02.01.04 - Capitolo: 1595**

MOVIMENTO	ESTREMI	IMPORTO A INIZIO ANNO	PAGAMENTI	ECONOMIE O INSUSSISTENZE	RESIDUO DA CONSERVARE
Anno: 2015					
2015 / 538	Provvedimento DGP / 2015 / 6000 FITTO LOCALE LICEO ARTISTICO PROPRIETA' F.LLI CRUCETTA	87.875,87	65.772,09	0,00	22.103,78
2015 / 539	Provvedimento DGP / 2015 / 6000 FITTO LOCALE LICEO ARTISTICO MODICA PROPRIETA' IMINVEST SRL	218.793,27	163.759,38	0,00	55.033,89
2015 / 540	Provvedimento DGP / 2015 / 6000 FITTO LOCALE LICEO ARTISTICO MODICA PROPRIETA' GENSAL DI GENNUSO SALVATORE	148.715,23	111.308,32	0,00	37.406,91
Totale Anno: 2015		<b>455.384,37</b>	<b>340.839,79</b>	<b>0,00</b>	<b>114.544,58</b>
<b>Totale Classificazione</b>	<b>1.02.01.04 - Capitolo: 1595</b>	<b>455.384,37</b>	<b>340.839,79</b>	<b>0,00</b>	<b>114.544,58</b>





Esercizio: 2015

**RIACCERTAMENTO RESIDUI PASSIVI**

**Classificazione 1.02.01.04 - Capitolo: 1625**

MOVIMENTO	ESTREMI	IMPORTO A INIZIO ANNO	PAGAMENTI	ECONOMIE O INSUSSISTENZE	RESIDUO DA CONSERVARE
Anno: 2015					
2015 / 537	Provvedimento DGP / 2015 / 6000 FITTO LOCALE IST.MAGISTRALE G.VERGA I.C.E- SRL	141.858,51	106.176,30	0,00	35.682,21
Totale Anno: 2015		<b>141.858,51</b>	<b>106.176,30</b>	<b>0,00</b>	<b>35.682,21</b>
<b>Totale Classificazione</b>	<b>1.02.01.04 - Capitolo: 1625</b>	<b>141.858,51</b>	<b>106.176,30</b>	<b>0,00</b>	<b>35.682,21</b>



Esercizio: 2015

**RIACCERTAMENTO RESIDUI PASSIVI**

**Classificazione 1.02.01.04 - Capitolo: 1626**

MOVIMENTO	ESTREMI	IMPORTO A INIZIO ANNO	PAGAMENTI	ECONOMIE O INSUSSISTENZE	RESIDUO DA CONSERVARE
Anno: 2015					
2015 / 533	Provvedimento DGP / 2015 / 6000 FITTO LOCALE MAGISTRALE RAGUSA PROPRIETA' TUMINO GIOVANNI	36.016,20	30.013,50	0,00	6.002,70
2015 / 534	Provvedimento DGP / 2015 / 6000 FITTO LOCALE IST.MAGISTRALE RAGUSA PROPRIETA' GAROZZO LUTRI LACOGNATA	41.862,08	34.885,06	0,00	6.977,02
Totale Anno: 2015		<b>77.878,28</b>	<b>64.898,56</b>	<b>0,00</b>	<b>12.979,72</b>
<b>Totale Classificazione</b>	<b>1.02.01.04 - Capitolo: 1626</b>	<b>77.878,28</b>	<b>64.898,56</b>	<b>0,00</b>	<b>12.979,72</b>



Esercizio: 2015

**RIACCERTAMENTO RESIDUI PASSIVI**

**Classificazione 1.02.01.04 - Capitolo: 1650**

MOVIMENTO	ESTREMI	IMPORTO A INIZIO ANNO	PAGAMENTI	ECONOMIE O INSUSSISTENZE	RESIDUO DA CONSERVARE
Anno: 2015					
2015 / 541	Provvedimento DGP / 2015 / 6000 FITTO LOCALE IST.ALBERGHIERO MODICA F.LLI NIGRO	67.667,47	50.750,61	0,00	16.916,86
2015 / 542	Provvedimento DGP / 2015 / 6000 FITTO LOCALI IST.ALBERGHIERO MODICA PROPRIETA' CASCONI LUCA	14.000,00	10.500,00	0,00	3.500,00
Totale Anno: 2015		<b>81.667,47</b>	<b>61.250,61</b>	<b>0,00</b>	<b>20.416,86</b>
<b>Totale Classificazione</b>	<b>1.02.01.04 - Capitolo: 1650</b>	<b>81.667,47</b>	<b>61.250,61</b>	<b>0,00</b>	<b>20.416,86</b>



**RIACCERTAMENTO RESIDUI PASSIVI**

**Classificazione 1.02.01.06 - Capitolo: 1662**

MOVIMENTO	ESTREMI	IMPORTO A INIZIO ANNO	PAGAMENTI	ECONOMIE O INSUSSISTENZE	RESIDUO DA CONSERVARE
Anno: 2015					
2015 / 4140	Provvedimento DDD / 2015 / 10 INTERESSI PASSIVI 2° SEMESTRE 2015 MUTUI IN AMMORTAMENTO CASSA DD.PP.	756.819,14	0,00	0,00	756.819,14
Totale Anno: 2015		<b>756.819,14</b>	<b>0,00</b>	<b>0,00</b>	<b>756.819,14</b>
<b>Totale Classificazione</b>	<b>1.02.01.06 - Capitolo: 1662</b>	<b>756.819,14</b>	<b>0,00</b>	<b>0,00</b>	<b>756.819,14</b>



**RIACCERTAMENTO RESIDUI PASSIVI**

**Classificazione 1.02.03.01 - Capitolo: 1743**

MOVIMENTO	ESTREMI	IMPORTO A INIZIO ANNO	PAGAMENTI	ECONOMIE O INSUSSISTENZE	RESIDUO DA CONSERVARE
Anno: 2015					
2015 / 3995	Provvedimento CDD / 2015 / 101	16.613,40	0,00	0,00	16.613,40
	ONERI ASSISTENZIALI A SALDO 2015				
Totale Anno: 2015		<b>16.613,40</b>	<b>0,00</b>	<b>0,00</b>	<b>16.613,40</b>
<b>Totale Classificazione</b>	<b>1.02.03.01 - Capitolo: 1743</b>	<b>16.613,40</b>	<b>0,00</b>	<b>0,00</b>	<b>16.613,40</b>



**RIACCERTAMENTO RESIDUI PASSIVI**

**Classificazione 1.02.03.01 - Capitolo: 1743 / 1**

MOVIMENTO	ESTREMI	IMPORTO A INIZIO ANNO	PAGAMENTI	ECONOMIE O INSUSSISTENZE	RESIDUO DA CONSERVARE
Anno: 2015					
2015 / 3996	Provvedimento CDD / 2015 / 10	1.170,47	0,00	0,00	1.170,47
	CONTRIBUTI INADEL A SALDO 2015				
Totale Anno: 2015		<b>1.170,47</b>	<b>0,00</b>	<b>0,00</b>	<b>1.170,47</b>
<b>Totale Classificazione</b>	<b>1.02.03.01 - Capitolo: 1743 / 1</b>	<b>1.170,47</b>	<b>0,00</b>	<b>0,00</b>	<b>1.170,47</b>



Esercizio: 2015

**RIACCERTAMENTO RESIDUI PASSIVI**

**Classificazione 1.02.03.03 - Capitolo: 1774**

MOVIMENTO	ESTREMI	IMPORTO A INIZIO ANNO	PAGAMENTI	ECONOMIE O INSUSSISTENZE	RESIDUO DA CONSERVARE
Anno: 2015					
2015 / 670	Provvedimento CDD / 2015 / 469	81,18	25,00	0,00	56,18
	SPESE DI FUNZIONAMENTO ECONOMATO 2015				
Totale Anno: 2015		<b>81,18</b>	<b>25,00</b>	<b>0,00</b>	<b>56,18</b>
<b>Totale Classificazione</b>	<b>1.02.03.03 - Capitolo: 1774</b>	<b>81,18</b>	<b>25,00</b>	<b>0,00</b>	<b>56,18</b>



**RIACCERTAMENTO RESIDUI PASSIVI**

**Classificazione 1.02.03.03 - Capitolo: 1776**

MOVIMENTO	ESTREMI	IMPORTO A INIZIO ANNO	PAGAMENTI	ECONOMIE O INSUSSISTENZE	RESIDUO DA CONSERVARE
Anno: 2015					
2015 / 3320	Provvedimento CDD / 2015 / 2127 AUTORIZZAZ.MISSIONE ING.CIANCIOLO E AVV.VORIA PER SEMINARIO PROTOCOLLO INFORMATICO	194,52	150,00	0,00	44,52
Totale Anno: 2015		<b>194,52</b>	<b>150,00</b>	<b>0,00</b>	<b>44,52</b>
<b>Totale Classificazione</b>	<b>1.02.03.03 - Capitolo: 1776</b>	<b>194,52</b>	<b>150,00</b>	<b>0,00</b>	<b>44,52</b>





**RIACCERTAMENTO RESIDUI PASSIVI**

**Classificazione 1.02.03.03 - Capitolo: 1783**

MOVIMENTO	ESTREMI	IMPORTO A INIZIO ANNO	PAGAMENTI	ECONOMIE O INSUSSISTENZE	RESIDUO DA CONSERVARE
Anno: 2015					
2015 / 3929	Provvedimento CDD / 2015 / 2748 NOLEGGIO FOTOCOPIATRICI PER SETTORE VI DITTA MANTERO E OLIVETTI	1.125,00	0,00	0,00	1.125,00
Totale Anno: 2015		<b>1.125,00</b>	<b>0,00</b>	<b>0,00</b>	<b>1.125,00</b>
<b>Totale Classificazione</b>	<b>1.02.03.03 - Capitolo: 1783</b>	<b>1.125,00</b>	<b>0,00</b>	<b>0,00</b>	<b>1.125,00</b>



Esercizio: 2015

**RIACCERTAMENTO RESIDUI PASSIVI**

**Classificazione 1.02.03.05 - Capitolo: 1790**

MOVIMENTO	ESTREMI	IMPORTO A INIZIO ANNO	PAGAMENTI	ECONOMIE O INSUSSISTENZE	RESIDUO DA CONSERVARE
Anno: 2015					
2015 / 2117	Provvedimento CDD / 2014 / 1365 CONTRUIBUTO PER FUNZIONAMENTO DEL CONSORZIO UNIVERSITARIO DEGLI IBLEI SALDO 2013	405.286,13	0,00	0,00	405.286,13
2015 / 2179	Provvedimento DGP / 2014 / 6000 SALDO CONTRIBUTO FUNZIONAMENTO CONSORZIOUNIVERSITARIO	25.000,00	0,00	0,00	25.000,00
Totale Anno: 2015		<b>430.286,13</b>	<b>0,00</b>	<b>0,00</b>	<b>430.286,13</b>
<b>Totale Classificazione</b>	<b>1.02.03.05 - Capitolo: 1790</b>	<b>430.286,13</b>	<b>0,00</b>	<b>0,00</b>	<b>430.286,13</b>



Esercizio: 2015

**RIACCERTAMENTO RESIDUI PASSIVI**

**Classificazione 1.02.03.05 - Capitolo: 1794**

MOVIMENTO	ESTREMI	IMPORTO A INIZIO ANNO	PAGAMENTI	ECONOMIE O INSUSSISTENZE	RESIDUO DA CONSERVARE
Anno: 2015					
2015 / 3922	Provvedimento CDD / 2015 / 2604 SPESE FUNZIONAMENTO UFFICIO SCOLASTICO REG.- ANNO2014	6.937,39	0,00	0,00	6.937,39
2015 / 3923	Provvedimento CDD / 2015 / 2607 SPESE AD ONERE RIPARTITO PER UFFICIO SCOLASTICO REG.LE ANNO 2015	13.062,61	0,00	0,00	13.062,61
Totale Anno: 2015		<b>20.000,00</b>	<b>0,00</b>	<b>0,00</b>	<b>20.000,00</b>
<b>Totale Classificazione</b>	<b>1.02.03.05 - Capitolo: 1794</b>	<b>20.000,00</b>	<b>0,00</b>	<b>0,00</b>	<b>20.000,00</b>



Esercizio: 2015

**RIACCERTAMENTO RESIDUI PASSIVI**

**Classificazione 1.02.03.07 - Capitolo: 1807**

MOVIMENTO	ESTREMI	IMPORTO A INIZIO ANNO	PAGAMENTI	ECONOMIE O INSUSSISTENZE	RESIDUO DA CONSERVARE
Anno: 2015					
2015 / 4088	Provvedimento CDD / 2015 / 101	3.774,07	0,00	0,00	3.774,07
	IRAP SU EMOLUMENTI A SALDO 2015				
Totale Anno: 2015		<b>3.774,07</b>	<b>0,00</b>	<b>0,00</b>	<b>3.774,07</b>
<b>Totale Classificazione</b>	<b>1.02.03.07 - Capitolo: 1807</b>	<b>3.774,07</b>	<b>0,00</b>	<b>0,00</b>	<b>3.774,07</b>



**RIACCERTAMENTO RESIDUI PASSIVI**

**Classificazione 1.03.01.01 - Capitolo: 1811**

MOVIMENTO	ESTREMI	IMPORTO A INIZIO ANNO	PAGAMENTI	ECONOMIE O INSUSSISTENZE	RESIDUO DA CONSERVARE
Anno: 2015					
2015 / 4000	Provvedimento CDD / 2015 / 101	3.348,80	0,00	0,00	3.348,80
	FONDO PER LA PRODUTTIVITA A SALDO 2015				
Totale Anno: 2015		<b>3.348,80</b>	<b>0,00</b>	<b>0,00</b>	<b>3.348,80</b>
<b>Totale Classificazione</b>	<b>1.03.01.01 - Capitolo: 1811</b>	<b>3.348,80</b>	<b>0,00</b>	<b>0,00</b>	<b>3.348,80</b>



**RIACCERTAMENTO RESIDUI PASSIVI**

**Classificazione 1.03.01.01 - Capitolo: 1812**

MOVIMENTO	ESTREMI	IMPORTO A INIZIO ANNO	PAGAMENTI	ECONOMIE O INSUSSISTENZE	RESIDUO DA CONSERVARE
Anno: 2015					
2015 / 4001	Provvedimento CDD / 2015 / 101	1.763,64	0,00	0,00	1.763,64
	ONERI ASSISTENZIALI A SALDO 2015				
Totale Anno: 2015		<b>1.763,64</b>	<b>0,00</b>	<b>0,00</b>	<b>1.763,64</b>
<b>Totale Classificazione</b>	<b>1.03.01.01 - Capitolo: 1812</b>	<b>1.763,64</b>	<b>0,00</b>	<b>0,00</b>	<b>1.763,64</b>



**RIACCERTAMENTO RESIDUI PASSIVI**

**Classificazione 1.03.01.01 - Capitolo: 1812 / 1**

MOVIMENTO	ESTREMI	IMPORTO A INIZIO ANNO	PAGAMENTI	ECONOMIE O INSUSSISTENZE	RESIDUO DA CONSERVARE
Anno: 2015					
2015 / 4002	Provvedimento CDD / 2015 / 101	232,44	0,00	0,00	232,44
	CONTRIBUTI INADEL A SALDO 2015				
Totale Anno: 2015		<b>232,44</b>	<b>0,00</b>	<b>0,00</b>	<b>232,44</b>
<b>Totale Classificazione</b>	<b>1.03.01.01 - Capitolo: 1812 / 1</b>	<b>232,44</b>	<b>0,00</b>	<b>0,00</b>	<b>232,44</b>



**RIACCERTAMENTO RESIDUI PASSIVI**

**Classificazione 1.03.01.07 - Capitolo: 1835**

MOVIMENTO	ESTREMI	IMPORTO A INIZIO ANNO	PAGAMENTI	ECONOMIE O INSUSSISTENZE	RESIDUO DA CONSERVARE
Anno: 2015					
2015 / 4089	Provvedimento CDD / 2015 / 101	596,15	0,00	0,00	596,15
	IRAP SU EMOLUMENTI A SALDO 2015				
Totale Anno: 2015		<b>596,15</b>	<b>0,00</b>	<b>0,00</b>	<b>596,15</b>
<b>Totale Classificazione</b>	<b>1.03.01.07 - Capitolo: 1835</b>	<b>596,15</b>	<b>0,00</b>	<b>0,00</b>	<b>596,15</b>





Esercizio: 2015

**RIACCERTAMENTO RESIDUI PASSIVI**

**Classificazione 1.03.02.01 - Capitolo: 1842**

MOVIMENTO	ESTREMI	IMPORTO A INIZIO ANNO	PAGAMENTI	ECONOMIE O INSUSSISTENZE	RESIDUO DA CONSERVARE
Anno: 2015					
2015 / 4004	Provvedimento CDD / 2015 / 101	7.265,55	0,00	0,00	7.265,55
	FONDO PER LA PRODUTTIVITA' A SALDO 2015				
Totale Anno: 2015		<b>7.265,55</b>	<b>0,00</b>	<b>0,00</b>	<b>7.265,55</b>
<b>Totale Classificazione</b>	<b>1.03.02.01 - Capitolo: 1842</b>	<b>7.265,55</b>	<b>0,00</b>	<b>0,00</b>	<b>7.265,55</b>



**RIACCERTAMENTO RESIDUI PASSIVI**

**Classificazione 1.03.02.01 - Capitolo: 1843**

MOVIMENTO	ESTREMI	IMPORTO A INIZIO ANNO	PAGAMENTI	ECONOMIE O INSUSSISTENZE	RESIDUO DA CONSERVARE
Anno: 2015					
2015 / 4005	Provvedimento CDD / 2015 / 101	4.558,27	0,00	0,00	4.558,27
	ONERI ASSISTENZIALI A SALDO 2015				
Totale Anno: 2015		<b>4.558,27</b>	<b>0,00</b>	<b>0,00</b>	<b>4.558,27</b>
<b>Totale Classificazione</b>	<b>1.03.02.01 - Capitolo: 1843</b>	<b>4.558,27</b>	<b>0,00</b>	<b>0,00</b>	<b>4.558,27</b>



**RIACCERTAMENTO RESIDUI PASSIVI**

**Classificazione 1.03.02.01 - Capitolo: 1843 / 1**

MOVIMENTO	ESTREMI	IMPORTO A INIZIO ANNO	PAGAMENTI	ECONOMIE O INSUSSISTENZE	RESIDUO DA CONSERVARE
Anno: 2015					
2015 / 4006	Provvedimento CDD / 2015 / 101	459,77	0,00	0,00	459,77
	CONTRIBUTI INADEL 2015				
Totale Anno: 2015		<b>459,77</b>	<b>0,00</b>	<b>0,00</b>	<b>459,77</b>
<b>Totale Classificazione</b>	<b>1.03.02.01 - Capitolo: 1843 / 1</b>	<b>459,77</b>	<b>0,00</b>	<b>0,00</b>	<b>459,77</b>



**RIACCERTAMENTO RESIDUI PASSIVI**

**Classificazione 1.03.02.02 - Capitolo: 1850**

MOVIMENTO	ESTREMI	IMPORTO A INIZIO ANNO	PAGAMENTI	ECONOMIE O INSUSSISTENZE	RESIDUO DA CONSERVARE
Anno: 2015					
2015 / 645	Provvedimento CDD / 2015 / 469	500,00	0,00	0,00	500,00
	SPESE FUNZIONAMENTO ECONOMATO 2015				
Totale Anno: 2015		<b>500,00</b>	<b>0,00</b>	<b>0,00</b>	<b>500,00</b>
<b>Totale Classificazione</b>	<b>1.03.02.02 - Capitolo: 1850</b>	<b>500,00</b>	<b>0,00</b>	<b>0,00</b>	<b>500,00</b>



Esercizio: 2015

**RIACCERTAMENTO RESIDUI PASSIVI**

**Classificazione 1.03.02.06 - Capitolo: 1873**

MOVIMENTO	ESTREMI	IMPORTO A INIZIO ANNO	PAGAMENTI	ECONOMIE O INSUSSISTENZE	RESIDUO DA CONSERVARE
Anno: 2015					
2015 / 4141	Provvedimento DDD / 2015 / 10 INTERESSI PASSIVI 2° SEMESTRE 2015 MUTUI IN AMMORTAMENTO CASSA DD.PP.	67.578,99	0,00	0,00	67.578,99
Totale Anno: 2015		<b>67.578,99</b>	<b>0,00</b>	<b>0,00</b>	<b>67.578,99</b>
<b>Totale Classificazione</b>	<b>1.03.02.06 - Capitolo: 1873</b>	<b>67.578,99</b>	<b>0,00</b>	<b>0,00</b>	<b>67.578,99</b>



**RIACCERTAMENTO RESIDUI PASSIVI**

**Classificazione 1.03.02.07 - Capitolo: 1875**

MOVIMENTO	ESTREMI	IMPORTO A INIZIO ANNO	PAGAMENTI	ECONOMIE O INSUSSISTENZE	RESIDUO DA CONSERVARE
Anno: 2015					
2015 / 4090	Provvedimento CDD / 2015 / 101	1.085,81	0,00	0,00	1.085,81
	IRAP SU EMOLUMENTI A SALDO 2015				
Totale Anno: 2015		<b>1.085,81</b>	<b>0,00</b>	<b>0,00</b>	<b>1.085,81</b>
<b>Totale Classificazione</b>	<b>1.03.02.07 - Capitolo: 1875</b>	<b>1.085,81</b>	<b>0,00</b>	<b>0,00</b>	<b>1.085,81</b>



**RIACCERTAMENTO RESIDUI PASSIVI**

**Classificazione 1.04.01.01 - Capitolo: 1883**

MOVIMENTO	ESTREMI	IMPORTO A INIZIO ANNO	PAGAMENTI	ECONOMIE O INSUSSISTENZE	RESIDUO DA CONSERVARE
Anno: 2015					
2015 / 4009	Provvedimento CDD / 2015 / 101	18.110,10	0,00	0,00	18.110,10
	ONERI ASSISTENZIALI A SALDO 2015				
Totale Anno: 2015		<b>18.110,10</b>	<b>0,00</b>	<b>0,00</b>	<b>18.110,10</b>
<b>Totale Classificazione</b>	<b>1.04.01.01 - Capitolo: 1883</b>	<b>18.110,10</b>	<b>0,00</b>	<b>0,00</b>	<b>18.110,10</b>



**RIACCERTAMENTO RESIDUI PASSIVI**

**Classificazione 1.04.01.01 - Capitolo: 1883 / 1**

MOVIMENTO	ESTREMI	IMPORTO A INIZIO ANNO	PAGAMENTI	ECONOMIE O INSUSSISTENZE	RESIDUO DA CONSERVARE
Anno: 2015					
2015 / 4010	Provvedimento CDD / 2015 / 101	1.810,59	0,00	0,00	1.810,59
	CONTRIBUTI INADEL A SALDO 2015				
Totale Anno: 2015		<b>1.810,59</b>	<b>0,00</b>	<b>0,00</b>	<b>1.810,59</b>
<b>Totale Classificazione</b>	<b>1.04.01.01 - Capitolo: 1883 / 1</b>	<b>1.810,59</b>	<b>0,00</b>	<b>0,00</b>	<b>1.810,59</b>





**RIACCERTAMENTO RESIDUI PASSIVI**

**Classificazione 1.04.01.03 - Capitolo: 1895 / 3**

MOVIMENTO	ESTREMI	IMPORTO A INIZIO ANNO	PAGAMENTI	ECONOMIE O INSUSSISTENZE	RESIDUO DA CONSERVARE
Anno: 2012					
2012 / 3255 / 3	Provvedimento CDD / 2012 / 3801 INTERVENTI PER LE PRINCIPALI MANIFESTAZ.CULTURALI E TURISTICHE DEL TERRITORIO "MEMORIAL FIOVANNI CANNARELLA" ANTICIP.ECONOMO	1.500,00	0,00	0,00	1.500,00
Totale Anno: 2012		<b>1.500,00</b>	<b>0,00</b>	<b>0,00</b>	<b>1.500,00</b>
<b>Totale Classificazione</b>	<b>1.04.01.03 - Capitolo: 1895 / 3</b>	<b>1.500,00</b>	<b>0,00</b>	<b>0,00</b>	<b>1.500,00</b>



Esercizio: 2015

**RIACCERTAMENTO RESIDUI PASSIVI**

**Classificazione 1.04.01.07 - Capitolo: 1905**

MOVIMENTO	ESTREMI	IMPORTO A INIZIO ANNO	PAGAMENTI	ECONOMIE O INSUSSISTENZE	RESIDUO DA CONSERVARE
Anno: 2015					
2015 / 4091	Provvedimento CDD / 2015 / 101	4.091,50	0,00	0,00	4.091,50
	IRAP SU EMOLUMENTI A SALDO 2015				
Totale Anno: 2015		<b>4.091,50</b>	<b>0,00</b>	<b>0,00</b>	<b>4.091,50</b>
<b>Totale Classificazione</b>	<b>1.04.01.07 - Capitolo: 1905</b>	<b>4.091,50</b>	<b>0,00</b>	<b>0,00</b>	<b>4.091,50</b>



**RIACCERTAMENTO RESIDUI PASSIVI**

**Classificazione 1.04.02.01 - Capitolo: 1917**

MOVIMENTO	ESTREMI	IMPORTO A INIZIO ANNO	PAGAMENTI	ECONOMIE O INSUSSISTENZE	RESIDUO DA CONSERVARE
Anno: 2015					
2015 / 4012	Provvedimento CDD / 2015 / 101	4.814,75	0,00	0,00	4.814,75
	FONDO PER LA PRODUTTIVITA' A SALDO 2015				
Totale Anno: 2015		<b>4.814,75</b>	<b>0,00</b>	<b>0,00</b>	<b>4.814,75</b>
<b>Totale Classificazione</b>	<b>1.04.02.01 - Capitolo: 1917</b>	<b>4.814,75</b>	<b>0,00</b>	<b>0,00</b>	<b>4.814,75</b>



**RIACCERTAMENTO RESIDUI PASSIVI**

**Classificazione 1.04.02.01 - Capitolo: 1918**

MOVIMENTO	ESTREMI	IMPORTO A INIZIO ANNO	PAGAMENTI	ECONOMIE O INSUSSISTENZE	RESIDUO DA CONSERVARE
Anno: 2015					
2015 / 4013	Provvedimento CDD / 2015 / 101	1.926,24	0,00	0,00	1.926,24
	ONERI ASSISTENZIALI A SALDO 2015				
Totale Anno: 2015		<b>1.926,24</b>	<b>0,00</b>	<b>0,00</b>	<b>1.926,24</b>
<b>Totale Classificazione</b>	<b>1.04.02.01 - Capitolo: 1918</b>	<b>1.926,24</b>	<b>0,00</b>	<b>0,00</b>	<b>1.926,24</b>



**RIACCERTAMENTO RESIDUI PASSIVI**

**Classificazione 1.04.02.01 - Capitolo: 1918 / 1**

MOVIMENTO	ESTREMI	IMPORTO A INIZIO ANNO	PAGAMENTI	ECONOMIE O INSUSSISTENZE	RESIDUO DA CONSERVARE
Anno: 2015					
2015 / 4014	Provvedimento CDD / 2015 / 101	181,44	0,00	0,00	181,44
	CONTRIBUTI INADEL A SALDO 2015				
Totale Anno: 2015		<b>181,44</b>	<b>0,00</b>	<b>0,00</b>	<b>181,44</b>
<b>Totale Classificazione</b>	<b>1.04.02.01 - Capitolo: 1918 / 1</b>	<b>181,44</b>	<b>0,00</b>	<b>0,00</b>	<b>181,44</b>



**RIACCERTAMENTO RESIDUI PASSIVI**

**Classificazione 1.04.02.03 - Capitolo: 1922**

MOVIMENTO	ESTREMI	IMPORTO A INIZIO ANNO	PAGAMENTI	ECONOMIE O INSUSSISTENZE	RESIDUO DA CONSERVARE
Anno: 2015					
2015 / 3770	Provvedimento CDD / 2015 / 2510 GESTIONE PALAZZETO SPORT DI MODICA-RIMBORSO SPESE GASOLIO ALLA ASD TORRE PALAZZELLE	1.500,00	0,00	0,00	1.500,00
Totale Anno: 2015		<b>1.500,00</b>	<b>0,00</b>	<b>0,00</b>	<b>1.500,00</b>
<b>Totale Classificazione</b>	<b>1.04.02.03 - Capitolo: 1922</b>	<b>1.500,00</b>	<b>0,00</b>	<b>0,00</b>	<b>1.500,00</b>



Esercizio: 2015

**RIACCERTAMENTO RESIDUI PASSIVI**

**Classificazione 1.04.02.03 - Capitolo: 1923**

MOVIMENTO	ESTREMI	IMPORTO A INIZIO ANNO	PAGAMENTI	ECONOMIE O INSUSSISTENZE	RESIDUO DA CONSERVARE
Anno: 2015					
2015 / 682	Provvedimento CDD / 2015 / 469	75,00	0,00	0,00	75,00
	RIMBORSO RENDICONTO ECONOMATO 2015				
Totale Anno: 2015		<b>75,00</b>	<b>0,00</b>	<b>0,00</b>	<b>75,00</b>
<b>Totale Classificazione</b>	<b>1.04.02.03 - Capitolo: 1923</b>	<b>75,00</b>	<b>0,00</b>	<b>0,00</b>	<b>75,00</b>



**RIACCERTAMENTO RESIDUI PASSIVI**

**Classificazione 1.04.02.06 - Capitolo: 1940 / 1**

MOVIMENTO	ESTREMI	IMPORTO A INIZIO ANNO	PAGAMENTI	ECONOMIE O INSUSSISTENZE	RESIDUO DA CONSERVARE
Anno: 2015					
2015 / 4142	Provvedimento DDD / 2015 / 10 INTERESSI PASSIVI 2° SEMESTRE 2015 MUTUI IN AMMORTAMENTO CASSA DD.PP.	44.551,87	0,00	0,00	44.551,87
Totale Anno: 2015		<b>44.551,87</b>	<b>0,00</b>	<b>0,00</b>	<b>44.551,87</b>
<b>Totale Classificazione</b>	<b>1.04.02.06 - Capitolo: 1940 / 1</b>	<b>44.551,87</b>	<b>0,00</b>	<b>0,00</b>	<b>44.551,87</b>





**RIACCERTAMENTO RESIDUI PASSIVI**

**Classificazione 1.04.02.07 - Capitolo: 1951**

MOVIMENTO	ESTREMI	IMPORTO A INIZIO ANNO	PAGAMENTI	ECONOMIE O INSUSSISTENZE	RESIDUO DA CONSERVARE
Anno: 2015					
2015 / 4092	Provvedimento CDD / 2015 / 101	359,95	0,00	0,00	359,95
	IRAP SU EMOLUMENTI A SALDO 2015				
Totale Anno: 2015		<b>359,95</b>	<b>0,00</b>	<b>0,00</b>	<b>359,95</b>
<b>Totale Classificazione</b>	<b>1.04.02.07 - Capitolo: 1951</b>	<b>359,95</b>	<b>0,00</b>	<b>0,00</b>	<b>359,95</b>



Esercizio: 2015

**RIACCERTAMENTO RESIDUI PASSIVI**

**Classificazione 1.05.01.02 - Capitolo: 1955**

MOVIMENTO	ESTREMI	IMPORTO A INIZIO ANNO	PAGAMENTI	ECONOMIE O INSUSSISTENZE	RESIDUO DA CONSERVARE
Anno: 2015					
2015 / 4132	Provvedimento CDD / 2015 / 2854 ACQUISTO MATERIALE DI CANCELLERIA--AGG.DITTA COMPUSOFT	197,09	0,00	0,00	197,09
Totale Anno: 2015		<b>197,09</b>	<b>0,00</b>	<b>0,00</b>	<b>197,09</b>
<b>Totale Classificazione</b>	<b>1.05.01.02 - Capitolo: 1955</b>	<b>197,09</b>	<b>0,00</b>	<b>0,00</b>	<b>197,09</b>



**RIACCERTAMENTO RESIDUI PASSIVI**

**Classificazione 1.06.01.01 - Capitolo: 2002**

MOVIMENTO	ESTREMI	IMPORTO A INIZIO ANNO	PAGAMENTI	ECONOMIE O INSUSSISTENZE	RESIDUO DA CONSERVARE
Anno: 2015					
2015 / 3425	Provvedimento CDD / 2015 / 2389 COMPENSO LAVORO STRAORDINARIO IN REGIME DI REPERIBILITA'-GENNAIO/MARZO 2015	4.403,80	0,00	0,00	4.403,80
2015 / 3428	Provvedimento CDD / 2015 / 2390 INTERVENTI URGENTI IN REGIME DI REPERIBILITA'-GENNAIO/MARZO 2015	350,00	0,00	0,00	350,00
2015 / 3430	Provvedimento CDD / 2015 / 2388 PRESTAZIONI EFFETTUATE IN REGIME DI REPERIBILITA' - GENNAIO/MARZO 2015	6.466,34	0,00	0,00	6.466,34
2015 / 3658	Provvedimento CDD / 2015 / 2392 COMPENSO LAVORO STRAORDINARIO IN REGIME DI REPERIBILITA' APRILE/GIUGNO 2015	497,80	0,00	0,00	497,80
2015 / 3661	Provvedimento CDD / 2015 / 2391 PRESTAZIONI EFFETTUATE IN REGIME DI REPERIBILITA'-APRILE/GIUGNO 2015	2.084,87	0,00	0,00	2.084,87
2015 / 4016	Provvedimento CDD / 2015 / 101 FONDO PER LA PRODUTTIVITA' A SALDO 2015	1.829,85	0,00	0,00	1.829,85
Totale Anno: 2015		<b>15.632,66</b>	<b>0,00</b>	<b>0,00</b>	<b>15.632,66</b>
<b>Totale Classificazione</b>	<b>1.06.01.01 - Capitolo: 2002</b>	<b>15.632,66</b>	<b>0,00</b>	<b>0,00</b>	<b>15.632,66</b>



**RIACCERTAMENTO RESIDUI PASSIVI**

**Classificazione 1.06.01.01 - Capitolo: 2003**

MOVIMENTO	ESTREMI	IMPORTO A INIZIO ANNO	PAGAMENTI	ECONOMIE O INSUSSISTENZE	RESIDUO DA CONSERVARE
Anno: 2015					
2015 / 4017	Provvedimento CDD / 2015 / 101	176.238,74	0,00	0,00	176.238,74
	ONERI ASSISTENZIALI A SALDO 2015				
Totale Anno: 2015		<b>176.238,74</b>	<b>0,00</b>	<b>0,00</b>	<b>176.238,74</b>
<b>Totale Classificazione</b>	<b>1.06.01.01 - Capitolo: 2003</b>	<b>176.238,74</b>	<b>0,00</b>	<b>0,00</b>	<b>176.238,74</b>



**RIACCERTAMENTO RESIDUI PASSIVI**

**Classificazione 1.06.01.01 - Capitolo: 2003 / 1**

MOVIMENTO	ESTREMI	IMPORTO A INIZIO ANNO	PAGAMENTI	ECONOMIE O INSUSSISTENZE	RESIDUO DA CONSERVARE
Anno: 2015					
2015 / 4018	Provvedimento CDD / 2015 / 101	10.481,39	0,00	0,00	10.481,39
	CONTRIBUTI INADEL A SALDO 2015				
Totale Anno: 2015		<b>10.481,39</b>	<b>0,00</b>	<b>0,00</b>	<b>10.481,39</b>
<b>Totale Classificazione</b>	<b>1.06.01.01 - Capitolo: 2003 / 1</b>	<b>10.481,39</b>	<b>0,00</b>	<b>0,00</b>	<b>10.481,39</b>



**RIACCERTAMENTO RESIDUI PASSIVI**

**Classificazione 1.06.01.02 - Capitolo: 970 / 2**

MOVIMENTO	ESTREMI	IMPORTO A INIZIO ANNO	PAGAMENTI	ECONOMIE O INSUSSISTENZE	RESIDUO DA CONSERVARE
Anno: 2015					
2015 / 644	Provvedimento CDD / 2015 / 469	245,00	24,00	0,00	221,00
	SPESE DI FUNZIONAMENTO ECONOMATO 2015				
Totale Anno: 2015		<b>245,00</b>	<b>24,00</b>	<b>0,00</b>	<b>221,00</b>
<b>Totale Classificazione</b>	<b>1.06.01.02 - Capitolo: 970 / 2</b>	<b>245,00</b>	<b>24,00</b>	<b>0,00</b>	<b>221,00</b>



Esercizio: 2015

**RIACCERTAMENTO RESIDUI PASSIVI**

**Classificazione 1.06.01.02 - Capitolo: 2010**

MOVIMENTO	ESTREMI	IMPORTO A INIZIO ANNO	PAGAMENTI	ECONOMIE O INSUSSISTENZE	RESIDUO DA CONSERVARE
Anno: 2015					
2015 / 591	Provvedimento CDD / 2015 / 469	4.323,65	1.880,67	0,00	2.442,98
	SPESE FUNZIONAMENTO ECONOMATO ANNO 2015				
Totale Anno: 2015		<b>4.323,65</b>	<b>1.880,67</b>	<b>0,00</b>	<b>2.442,98</b>
<b>Totale Classificazione</b>	<b>1.06.01.02 - Capitolo: 2010</b>	<b>4.323,65</b>	<b>1.880,67</b>	<b>0,00</b>	<b>2.442,98</b>



Esercizio: 2015

**RIACCERTAMENTO RESIDUI PASSIVI**

**Classificazione 1.06.01.02 - Capitolo: 2011**

MOVIMENTO	ESTREMI	IMPORTO A INIZIO ANNO	PAGAMENTI	ECONOMIE O INSUSSISTENZE	RESIDUO DA CONSERVARE
Anno: 2015					
2015 / 640	Provvedimento CDD / 2015 / 469	1.000,00	308,74	0,00	691,26
	SPESE DI FUNZIONAMENTO ECONOMATO 2015				
Totale Anno: 2015		<b>1.000,00</b>	<b>308,74</b>	<b>0,00</b>	<b>691,26</b>
<b>Totale Classificazione</b>	<b>1.06.01.02 - Capitolo: 2011</b>	<b>1.000,00</b>	<b>308,74</b>	<b>0,00</b>	<b>691,26</b>





**RIACCERTAMENTO RESIDUI PASSIVI**

**Classificazione 1.06.01.02 - Capitolo: 2011 / 2**

MOVIMENTO	ESTREMI	IMPORTO A INIZIO ANNO	PAGAMENTI	ECONOMIE O INSUSSISTENZE	RESIDUO DA CONSERVARE
Anno: 2015					
2015 / 2138	Provvedimento CDD / 2014 / 1395 SPESE PER ISTRUTTORIA PER PRATICHE DI CONCESSIONI,AUTORIZZAZ. E FORNITRA DI BENI E SERVIZI	2.290,91	1.298,45	0,00	992,46
2015 / 2144	Provvedimento CDD / 2014 / 2217 SPESE PER ISTRUTTORIE PRATICHE CONCESSIONI	6.000,00	3.172,00	0,00	2.828,00
2015 / 2201	Provvedimento CDD / 2014 / 2727 SPSE PER ISTRUTTORIE PRATICHE CONCESSIONI E AUTORIZZAZ.FORNITURE BENI E SERVIZI	1.986,69	0,00	0,00	1.986,69
2015 / 2201 / 1	Provvedimento CDD / 2015 / 2835 SPSE PER ISTRUTTORIE PRATICHE CONCESSIONI E AUTORIZZAZ.FORNITURE BENI E SERVIZI	13,31	0,00	0,00	13,31
2015 / 3107	Provvedimento CDD / 2015 / 2135 SPESE PER ISTRUTTORIE PRATICHE DI CONCESSIONI-vedi cap.92/1	15.000,00	0,00	0,00	15.000,00
Totale Anno: 2015		<b>25.290,91</b>	<b>4.470,45</b>	<b>0,00</b>	<b>20.820,46</b>
<b>Totale Classificazione</b>	<b>1.06.01.02 - Capitolo: 2011 / 2</b>	<b>25.290,91</b>	<b>4.470,45</b>	<b>0,00</b>	<b>20.820,46</b>



Esercizio: 2015

**RIACCERTAMENTO RESIDUI PASSIVI**

**Classificazione 1.06.01.03 - Capitolo: 2016**

MOVIMENTO	ESTREMI	IMPORTO A INIZIO ANNO	PAGAMENTI	ECONOMIE O INSUSSISTENZE	RESIDUO DA CONSERVARE
Anno: 2015					
2015 / 672	Provvedimento CDD / 2015 / 2217	974,24	736,72	0,00	237,52
	SPESE DI FUNZIONAMENTO ECONOMATO 2015				
Totale Anno: 2015		<b>974,24</b>	<b>736,72</b>	<b>0,00</b>	<b>237,52</b>
<b>Totale Classificazione</b>	<b>1.06.01.03 - Capitolo: 2016</b>	<b>974,24</b>	<b>736,72</b>	<b>0,00</b>	<b>237,52</b>



**RIACCERTAMENTO RESIDUI PASSIVI**

**Classificazione 1.06.01.03 - Capitolo: 2018**

MOVIMENTO	ESTREMI	IMPORTO A INIZIO ANNO	PAGAMENTI	ECONOMIE O INSUSSISTENZE	RESIDUO DA CONSERVARE
Anno: 2015					
2015 / 609	Provvedimento CDD / 2015 / 469	748,46	361,95	0,00	386,51
	SPESE FUNZIONAMENTO ECONOMATO 2015				
Totale Anno: 2015		<b>748,46</b>	<b>361,95</b>	<b>0,00</b>	<b>386,51</b>
<b>Totale Classificazione</b>	<b>1.06.01.03 - Capitolo: 2018</b>	<b>748,46</b>	<b>361,95</b>	<b>0,00</b>	<b>386,51</b>



Esercizio: 2015

**RIACCERTAMENTO RESIDUI PASSIVI**

**Classificazione 1.06.01.03 - Capitolo: 2020**

MOVIMENTO	ESTREMI	IMPORTO A INIZIO ANNO	PAGAMENTI	ECONOMIE O INSUSSISTENZE	RESIDUO DA CONSERVARE
Anno: 2015					
2015 / 2149	Provvedimento CDD / 2014 / 2407 LAVORI MANUTENZ.STRAORDINARIA SU SS.PP. COMPARTO OVEST	14.798,99	5.202,51	0,00	9.596,48
Totale Anno: 2015		<b>14.798,99</b>	<b>5.202,51</b>	<b>0,00</b>	<b>9.596,48</b>
<b>Totale Classificazione</b>	<b>1.06.01.03 - Capitolo: 2020</b>	<b>14.798,99</b>	<b>5.202,51</b>	<b>0,00</b>	<b>9.596,48</b>



**RIACCERTAMENTO RESIDUI PASSIVI**

**Classificazione 1.06.01.03 - Capitolo: 2020 / 1**

MOVIMENTO	ESTREMI	IMPORTO A INIZIO ANNO	PAGAMENTI	ECONOMIE O INSUSSISTENZE	RESIDUO DA CONSERVARE
Anno: 2015					
2015 / 2153	Provvedimento CDD / 2014 / 2438 INTERVENTI URGENTI PER RIPARAZIONE MANTOSTRADE. DITTA F.LLI ANCIONE SRL	204,23	0,00	0,00	204,23
Totale Anno: 2015		<b>204,23</b>	<b>0,00</b>	<b>0,00</b>	<b>204,23</b>
<b>Totale Classificazione</b>	<b>1.06.01.03 - Capitolo: 2020 / 1</b>	<b>204,23</b>	<b>0,00</b>	<b>0,00</b>	<b>204,23</b>



**RIACCERTAMENTO RESIDUI PASSIVI**

**Classificazione 1.06.01.03 - Capitolo: 2030**

MOVIMENTO	ESTREMI	IMPORTO A INIZIO ANNO	PAGAMENTI	ECONOMIE O INSUSSISTENZE	RESIDUO DA CONSERVARE
Anno: 2015					
2015 / 544	Provvedimento CDD / 2015 / 534	397.316,58	306.983,25	0,00	90.333,33
	CONSUMI ENERGIA ELETTRICA SS.PP. SOCIETA' ERGE				
Totale Anno: 2015		<b>397.316,58</b>	<b>306.983,25</b>	<b>0,00</b>	<b>90.333,33</b>
<b>Totale Classificazione</b>	<b>1.06.01.03 - Capitolo: 2030</b>	<b>397.316,58</b>	<b>306.983,25</b>	<b>0,00</b>	<b>90.333,33</b>



Esercizio: 2015

**RIACCERTAMENTO RESIDUI PASSIVI**

**Classificazione 1.06.01.06 - Capitolo: 2060**

MOVIMENTO	ESTREMI	IMPORTO A INIZIO ANNO	PAGAMENTI	ECONOMIE O INSUSSISTENZE	RESIDUO DA CONSERVARE
Anno: 2015					
2015 / 4143	Provvedimento DDD / 2015 / 10 INTERESSI PASSIVI 2° SEMESTRE 2015 MUTUI IN AMMORTAMENTO CASSA DD.PP.	254.761,82	0,00	0,00	254.761,82
Totale Anno: 2015		<b>254.761,82</b>	<b>0,00</b>	<b>0,00</b>	<b>254.761,82</b>
<b>Totale Classificazione</b>	<b>1.06.01.06 - Capitolo: 2060</b>	<b>254.761,82</b>	<b>0,00</b>	<b>0,00</b>	<b>254.761,82</b>



**RIACCERTAMENTO RESIDUI PASSIVI**

**Classificazione 1.06.01.07 - Capitolo: 2067**

MOVIMENTO	ESTREMI	IMPORTO A INIZIO ANNO	PAGAMENTI	ECONOMIE O INSUSSISTENZE	RESIDUO DA CONSERVARE
Anno: 2015					
2015 / 4093	Provvedimento CDD / 2015 / 101	25.037,67	0,00	0,00	25.037,67
	IRAP SU EMOLUMENTI A SALDO 2015				
Totale Anno: 2015		<b>25.037,67</b>	<b>0,00</b>	<b>0,00</b>	<b>25.037,67</b>
<b>Totale Classificazione</b>	<b>1.06.01.07 - Capitolo: 2067</b>	<b>25.037,67</b>	<b>0,00</b>	<b>0,00</b>	<b>25.037,67</b>





**RIACCERTAMENTO RESIDUI PASSIVI**

**Classificazione 1.06.01.07 - Capitolo: 2068**

MOVIMENTO	ESTREMI	IMPORTO A INIZIO ANNO	PAGAMENTI	ECONOMIE O INSUSSISTENZE	RESIDUO DA CONSERVARE
Anno: 2015					
2015 / 664	Provvedimento CDD / 2015 / 469	499,80	41,30	0,00	458,50
	SPESE DI FUNZIONAMENTO ECONOMATO 2015				
Totale Anno: 2015		<b>499,80</b>	<b>41,30</b>	<b>0,00</b>	<b>458,50</b>
<b>Totale Classificazione</b>	<b>1.06.01.07 - Capitolo: 2068</b>	<b>499,80</b>	<b>41,30</b>	<b>0,00</b>	<b>458,50</b>



**RIACCERTAMENTO RESIDUI PASSIVI**

**Classificazione 1.06.02.01 - Capitolo: 2080 / 3**

MOVIMENTO	ESTREMI	IMPORTO A INIZIO ANNO	PAGAMENTI	ECONOMIE O INSUSSISTENZE	RESIDUO DA CONSERVARE
Anno: 2015					
2015 / 4019	Provvedimento CDD / 2015 / 101	28.928,11	0,00	0,00	28.928,11
	ONERI ASSISTENZIALI A SALDO 2015				
Totale Anno: 2015		<b>28.928,11</b>	<b>0,00</b>	<b>0,00</b>	<b>28.928,11</b>
<b>Totale Classificazione</b>	<b>1.06.02.01 - Capitolo: 2080 / 3</b>	<b>28.928,11</b>	<b>0,00</b>	<b>0,00</b>	<b>28.928,11</b>



**RIACCERTAMENTO RESIDUI PASSIVI**

**Classificazione 1.06.02.01 - Capitolo: 2080 / 4**

MOVIMENTO	ESTREMI	IMPORTO A INIZIO ANNO	PAGAMENTI	ECONOMIE O INSUSSISTENZE	RESIDUO DA CONSERVARE
Anno: 2015					
2015 / 4020	Provvedimento CDD / 2015 / 101	2.823,67	0,00	0,00	2.823,67
	CONTRIBUTI INADEL A SALDO 2015				
Totale Anno: 2015		<b>2.823,67</b>	<b>0,00</b>	<b>0,00</b>	<b>2.823,67</b>
<b>Totale Classificazione</b>	<b>1.06.02.01 - Capitolo: 2080 / 4</b>	<b>2.823,67</b>	<b>0,00</b>	<b>0,00</b>	<b>2.823,67</b>



Esercizio: 2015

**RIACCERTAMENTO RESIDUI PASSIVI**

**Classificazione 1.06.02.01 - Capitolo: 2082**

MOVIMENTO	ESTREMI	IMPORTO A INIZIO ANNO	PAGAMENTI	ECONOMIE O INSUSSISTENZE	RESIDUO DA CONSERVARE
Anno: 2015					
2015 / 3329	Provvedimento CDD / 2015 / 1988	3.829,29	0,00	0,00	3.829,29
	AUTORIZZAZ.LAVORO STRAORDIARIO ANNO 2015				
Totale Anno: 2015		<b>3.829,29</b>	<b>0,00</b>	<b>0,00</b>	<b>3.829,29</b>
<b>Totale Classificazione</b>	<b>1.06.02.01 - Capitolo: 2082</b>	<b>3.829,29</b>	<b>0,00</b>	<b>0,00</b>	<b>3.829,29</b>



Esercizio: 2015

**RIACCERTAMENTO RESIDUI PASSIVI**

**Classificazione 1.06.02.02 - Capitolo: 2090**

MOVIMENTO	ESTREMI	IMPORTO A INIZIO ANNO	PAGAMENTI	ECONOMIE O INSUSSISTENZE	RESIDUO DA CONSERVARE
Anno: 2015					
2015 / 646	Provvedimento CDD / 2015 / 469	500,00	370,43	0,00	129,57
	SPESE FUNZIONAMENTO ECONOMATO ANNO 2015				
Totale Anno: 2015		<b>500,00</b>	<b>370,43</b>	<b>0,00</b>	<b>129,57</b>
<b>Totale Classificazione</b>	<b>1.06.02.02 - Capitolo: 2090</b>	<b>500,00</b>	<b>370,43</b>	<b>0,00</b>	<b>129,57</b>



**RIACCERTAMENTO RESIDUI PASSIVI**

**Classificazione 1.06.02.03 - Capitolo: 2093**

MOVIMENTO	ESTREMI	IMPORTO A INIZIO ANNO	PAGAMENTI	ECONOMIE O INSUSSISTENZE	RESIDUO DA CONSERVARE
Anno: 2015					
2015 / 673	Provvedimento CDD / 2015 / 469	70,00	0,00	0,00	70,00
	SPESE DI FUNZIONAMENTO ECONOMATO 2015				
Totale Anno: 2015		<b>70,00</b>	<b>0,00</b>	<b>0,00</b>	<b>70,00</b>
<b>Totale Classificazione</b>	<b>1.06.02.03 - Capitolo: 2093</b>	<b>70,00</b>	<b>0,00</b>	<b>0,00</b>	<b>70,00</b>



**RIACCERTAMENTO RESIDUI PASSIVI**

**Classificazione 1.06.02.03 - Capitolo: 2095**

MOVIMENTO	ESTREMI	IMPORTO A INIZIO ANNO	PAGAMENTI	ECONOMIE O INSUSSISTENZE	RESIDUO DA CONSERVARE
Anno: 2009					
2009 / 7969 / 1	Provvedimento CDD / 2010 / 7003 TRASFERIMENTO COMUNITA' MONTANA PROVINCIA REG.DI RAGUSA	4.198,75	0,00	0,00	4.198,75
Totale Anno: 2009		<b>4.198,75</b>	<b>0,00</b>	<b>0,00</b>	<b>4.198,75</b>
<b>Totale Classificazione</b>	<b>1.06.02.03 - Capitolo: 2095</b>	<b>4.198,75</b>	<b>0,00</b>	<b>0,00</b>	<b>4.198,75</b>



**RIACCERTAMENTO RESIDUI PASSIVI**

**Classificazione 1.06.02.03 - Capitolo: 2095 / 1**

MOVIMENTO	ESTREMI	IMPORTO A INIZIO ANNO	PAGAMENTI	ECONOMIE O INSUSSISTENZE	RESIDUO DA CONSERVARE
Anno: 2009					
2009 / 7952	Provvedimento DGP / 2009 / 6000 GESTIONE TERRITORIALE EX ZONA MONTANA TRASFERIMENTO PROVINCIA SIRACUSA ACCERTAMENTO N.2438/2009	332.203,37	0,00	0,00	332.203,37
2009 / 7952 / 5	Provvedimento CDD / 2014 / 675 GESTIONE TERRITORIALE EX ZONA MONTANA TRASFERIMENTO PROVINCIA SIRACUSA ACC.2438/09- S/CONTR.CIPOLLA DI GIARR DET.DIVERSO RIP.675/- DIFF.E.2724,88	2.820,15	0,00	0,00	2.820,15
2009 / 7952 / 7	Provvedimento CDD / 2014 / 675 GESTIONE TERRITORIALE EX ZONA MONTANA TRASFERIMENTO PROVINCIA SIRACUSA ACCERTAMENTO N.2438/2009 COMUNE DI GIARRATANA	8.620,61	2.126,30	0,00	6.494,31
2009 / 7952 / 9	Provvedimento CDD / 2014 / 675 GESTIONE TERRITORIALE EX ZONA MONTANA TRASFERIMENTO PROVINCIA SIRACUSA ACCERTAMENTO N.2438/2009 COMUNE DI RAGUSA	19.760,45	0,00	0,00	19.760,45
2009 / 7952 / 10	Provvedimento CDD / 2015 / 20 GESTIONE TERRITORIALE EX ZONA MONTANA TRASFERIMENTO PROVINCIA SIRACUSA RIPARTO QUARTA RATA PROVINCIA DI RAGUSA	51.515,00	29.710,04	0,00	21.804,96
2009 / 7952 / 14	Provvedimento CDD / 2015 / 20 GESTIONE TERRITORIALE EX ZONA MONTANA TRASFERIMENTO PROVINCIA SIRACUSA RIPARTO QUARTA RATA-COMUNE RAGUSA	6.494,23	0,00	0,00	6.494,23
Totale Anno: 2009		<b>421.413,81</b>	<b>31.836,34</b>	<b>0,00</b>	<b>389.577,47</b>
<b>Totale Classificazione</b>	<b>1.06.02.03 - Capitolo: 2095 / 1</b>	<b>421.413,81</b>	<b>31.836,34</b>	<b>0,00</b>	<b>389.577,47</b>





**RIACCERTAMENTO RESIDUI PASSIVI**

**Classificazione 1.06.02.03 - Capitolo: 2095 / 2**

MOVIMENTO	ESTREMI	IMPORTO A INIZIO ANNO	PAGAMENTI	ECONOMIE O INSUSSISTENZE	RESIDUO DA CONSERVARE
Anno: 2009					
2009 / 7953	Provvedimento DGP / 2009 / 6000 GESTIONE TERRITORIALE EX ZONA MONTANA TRASFERIMENTO PROVINCIA DI SIRACUSA ACCERTAMENTO N.2439/2009	503.683,08	0,00	0,00	503.683,08
2009 / 7953 / 5	Provvedimento CDD / 2012 / 627 GESTIONE TERRITORIALE EX ZONA MONTANA TRASFERIMENTO PROVINCIA DI SIRACUSA RIPARTO SOMME PROV.RG-CHIARAMONTE-RAGUSAGIARRATANA- MONTEROSSO	41.335,56	15.881,23	0,00	25.454,33
2009 / 7953 / 6	Provvedimento CDD / 2015 / 20 GESTIONE TERRITORIALE EX ZONA MONTANA TRASFERIMENTO PROVINCIA DI SIRACUSA RIPARTO IV RATA -ANNUALITA' 2013 ACC.2439/09	51.545,00	2.310,68	0,00	49.234,32
2009 / 7953 / 7	Provvedimento CDD / 2015 / 20 GESTIONE TERRITORIALE EX ZONA MONTANA TRASFERIMENTO PROVINCIA DI SIRACUSA RIPARTO IV RATA ANNUALIT' 2013 ACC.2439/09	18.683,56	16.486,44	0,00	2.197,12
2009 / 7953 / 9	Provvedimento CDD / 2015 / 20 GESTIONE TERRITORIALE EX ZONA MONTANA TRASFERIMENTO PROVINCIA DI SIRACUSA RIPARTO IV RATA ANNUALITA' 2013 ACC.2439/09	33.075,67	6.030,24	0,00	27.045,43
2009 / 7953 / 10	Provvedimento CDD / 2015 / 20 GESTIONE TERRITORIALE EX ZONA MONTANA TRASFERIMENTO PROVINCIA DI SIRACUSA RIPARTO IV RATA ANNUALITA' 2013 ACC.2439/09	26.254,68	0,00	0,00	26.254,68
2009 / 7953 / 11	Provvedimento CDD / 2015 / 1730 GESTIONE TERRITORIALE EX ZONA MONTANA TRASFERIMENTO PROVINCIA DI SIRACUSA ACCERTAMENTO N.2439/2009	36.144,91	0,00	0,00	36.144,91
2009 / 7953 / 12	Provvedimento CDD / 2015 / 1730 RIPARTO COMUNE DI CHIARAMONTE	1.109,11	0,00	0,00	1.109,11



**RIACCERTAMENTO RESIDUI PASSIVI**

**Classificazione 1.06.02.03 - Capitolo: 2095 / 2**

MOVIMENTO	ESTREMI	IMPORTO A INIZIO ANNO	PAGAMENTI	ECONOMIE O INSUSSISTENZE	RESIDUO DA CONSERVARE
Anno: 2009					
2009 / 7953 / 13	Provvedimento CDD / 2015 / 1730 RIPARTO COMUNE DI GIARRATANA	17.552,25	3.218,05	0,00	14.334,20
2009 / 7953 / 14	Provvedimento CDD / 2015 / 1730 RIPARTO COMUNE DI MONTEROSSO	23.207,16	0,00	0,00	23.207,16
2009 / 7953 / 15	Provvedimento CDD / 2015 / 1730 RIPARTO COMUNE RAGUSA	18.421,30	0,00	0,00	18.421,30
Totale Anno: 2009		<b>771.012,28</b>	<b>43.926,64</b>	<b>0,00</b>	<b>727.085,64</b>
<b>Totale Classificazione</b>	<b>1.06.02.03 - Capitolo: 2095 / 2</b>	<b>771.012,28</b>	<b>43.926,64</b>	<b>0,00</b>	<b>727.085,64</b>



**RIACCERTAMENTO RESIDUI PASSIVI**

**Classificazione 1.06.02.07 - Capitolo: 2098**

MOVIMENTO	ESTREMI	IMPORTO A INIZIO ANNO	PAGAMENTI	ECONOMIE O INSUSSISTENZE	RESIDUO DA CONSERVARE
Anno: 2015					
2015 / 4094	Provvedimento CDD / 2015 / 101	6.263,29	0,00	0,00	6.263,29
	IRAP SU EMOLUMENTI A SALDO 2015				
Totale Anno: 2015		<b>6.263,29</b>	<b>0,00</b>	<b>0,00</b>	<b>6.263,29</b>
<b>Totale Classificazione</b>	<b>1.06.02.07 - Capitolo: 2098</b>	<b>6.263,29</b>	<b>0,00</b>	<b>0,00</b>	<b>6.263,29</b>



**RIACCERTAMENTO RESIDUI PASSIVI**

**Classificazione 1.07.01.01 - Capitolo: 2102**

MOVIMENTO	ESTREMI	IMPORTO A INIZIO ANNO	PAGAMENTI	ECONOMIE O INSUSSISTENZE	RESIDUO DA CONSERVARE
Anno: 2015					
2015 / 3331	Provvedimento CDD / 2016 / 546 AUTORIZZAZ.LAVORO STRAORDINARIO ANNO 2015	1.361,39	0,00	0,00	1.361,39
2015 / 3427	Provvedimento CDD / 2015 / 2389 COMPENSO LAVORO STRAORDINARIO IN REGIME DI REPERIBILITA'-GENNAIO/MARZO 2015	181,95	0,00	0,00	181,95
2015 / 3660	Provvedimento CDD / 2015 / 2392 COMPENSO LAVORO STRAORDINARIO IN REGIME DI REPERIBILITA' -APRILE/GIUGNO 2015	47,71	0,00	0,00	47,71
2015 / 4024	Provvedimento CDD / 2015 / 101 FONDO PER LA PRODUTTIVITA' A SALDO 2015	54,52	0,00	0,00	54,52
Totale Anno: 2015		<b>1.645,57</b>	<b>0,00</b>	<b>0,00</b>	<b>1.645,57</b>
<b>Totale Classificazione</b>	<b>1.07.01.01 - Capitolo: 2102</b>	<b>1.645,57</b>	<b>0,00</b>	<b>0,00</b>	<b>1.645,57</b>



**RIACCERTAMENTO RESIDUI PASSIVI**

**Classificazione 1.07.01.01 - Capitolo: 2103 / 1**

MOVIMENTO	ESTREMI	IMPORTO A INIZIO ANNO	PAGAMENTI	ECONOMIE O INSUSSISTENZE	RESIDUO DA CONSERVARE
Anno: 2015					
2015 / 4026	Provvedimento CDD / 2015 / 101	3.061,21	0,00	0,00	3.061,21
	CONTRIBUTI INADEL A SALDO 2015				
Totale Anno: 2015		<b>3.061,21</b>	<b>0,00</b>	<b>0,00</b>	<b>3.061,21</b>
<b>Totale Classificazione</b>	<b>1.07.01.01 - Capitolo: 2103 / 1</b>	<b>3.061,21</b>	<b>0,00</b>	<b>0,00</b>	<b>3.061,21</b>



**RIACCERTAMENTO RESIDUI PASSIVI**

**Classificazione 1.07.01.03 - Capitolo: 2116**

MOVIMENTO	ESTREMI	IMPORTO A INIZIO ANNO	PAGAMENTI	ECONOMIE O INSUSSISTENZE	RESIDUO DA CONSERVARE
Anno: 2015					
2015 / 3414	Provvedimento CDD / 2015 / 469	99,52	90,52	0,00	9,00
	ANTICIPAZIONE FONDI ECONOMATO 2015				
Totale Anno: 2015		<b>99,52</b>	<b>90,52</b>	<b>0,00</b>	<b>9,00</b>
<b>Totale Classificazione</b>	<b>1.07.01.03 - Capitolo: 2116</b>	<b>99,52</b>	<b>90,52</b>	<b>0,00</b>	<b>9,00</b>



**RIACCERTAMENTO RESIDUI PASSIVI**

**Classificazione 1.07.01.03 - Capitolo: 2120 / 1**

MOVIMENTO	ESTREMI	IMPORTO A INIZIO ANNO	PAGAMENTI	ECONOMIE O INSUSSISTENZE	RESIDUO DA CONSERVARE
Anno: 2015					
2015 / 1561	Provvedimento CDD / 2015 / 1126 AGGIORNAMENTO SISTEMA INFORMATICO	4.759,27	0,00	0,00	4.759,27
2015 / 1561 / 1	Provvedimento CDD / 2015 / 1517 AGGIORNAMENTO SISTEMA INFORMATICO	1.940,64	0,00	0,00	1.940,64
2015 / 1562	Provvedimento CDD / 2015 / 1096 INTERVENTI PER ERADICAZIONE DELLE COLONIE DI TERMITI PRESSO MULINO S.ROCCO	74,46	21,34	0,00	53,12
2015 / 2209	Provvedimento CDD / 2014 / 2717 RINNOVO AUTORIZZ.MINISTERIALE PER ESECUZIONE PROVE DI LABORATORIO VEDI CAP.96	4.060,16	0,00	0,00	4.060,16
Totale Anno: 2015		<b>10.834,53</b>	<b>21,34</b>	<b>0,00</b>	<b>10.813,19</b>
<b>Totale Classificazione</b>	<b>1.07.01.03 - Capitolo: 2120 / 1</b>	<b>10.834,53</b>	<b>21,34</b>	<b>0,00</b>	<b>10.813,19</b>



**RIACCERTAMENTO RESIDUI PASSIVI**

**Classificazione 1.07.01.07 - Capitolo: 2125**

MOVIMENTO	ESTREMI	IMPORTO A INIZIO ANNO	PAGAMENTI	ECONOMIE O INSUSSISTENZE	RESIDUO DA CONSERVARE
Anno: 2015					
2015 / 4095	Provvedimento CDD / 2015 / 101	2.888,24	0,00	0,00	2.888,24
	IRAP SU EMOLUMENTI A SALDO 2015				
Totale Anno: 2015		<b>2.888,24</b>	<b>0,00</b>	<b>0,00</b>	<b>2.888,24</b>
<b>Totale Classificazione</b>	<b>1.07.01.07 - Capitolo: 2125</b>	<b>2.888,24</b>	<b>0,00</b>	<b>0,00</b>	<b>2.888,24</b>





**RIACCERTAMENTO RESIDUI PASSIVI**

**Classificazione 1.07.02.01 - Capitolo: 2132**

MOVIMENTO	ESTREMI	IMPORTO A INIZIO ANNO	PAGAMENTI	ECONOMIE O INSUSSISTENZE	RESIDUO DA CONSERVARE
Anno: 2015					
2015 / 4028	Provvedimento CDD / 2015 / 101	8.003,03	0,00	0,00	8.003,03
	FONDO PER LA PRODUTTIVITA' A SALDO 2015				
Totale Anno: 2015		<b>8.003,03</b>	<b>0,00</b>	<b>0,00</b>	<b>8.003,03</b>
<b>Totale Classificazione</b>	<b>1.07.02.01 - Capitolo: 2132</b>	<b>8.003,03</b>	<b>0,00</b>	<b>0,00</b>	<b>8.003,03</b>



**RIACCERTAMENTO RESIDUI PASSIVI**

**Classificazione 1.07.02.01 - Capitolo: 2133 / 1**

MOVIMENTO	ESTREMI	IMPORTO A INIZIO ANNO	PAGAMENTI	ECONOMIE O INSUSSISTENZE	RESIDUO DA CONSERVARE
Anno: 2015					
2015 / 4030	Provvedimento CDD / 2015 / 101	543,99	0,00	0,00	543,99
	CONTRIBUTI INADEL A SALDO 2015				
Totale Anno: 2015		<b>543,99</b>	<b>0,00</b>	<b>0,00</b>	<b>543,99</b>
<b>Totale Classificazione</b>	<b>1.07.02.01 - Capitolo: 2133 / 1</b>	<b>543,99</b>	<b>0,00</b>	<b>0,00</b>	<b>543,99</b>



**RIACCERTAMENTO RESIDUI PASSIVI**

**Classificazione 1.07.02.03 - Capitolo: 2150**

MOVIMENTO	ESTREMI	IMPORTO A INIZIO ANNO	PAGAMENTI	ECONOMIE O INSUSSISTENZE	RESIDUO DA CONSERVARE
Anno: 2015					
2015 / 2162	Provvedimento CDD / 2014 / 2657 INTERVENTI DI SFALCIO DI ERBE INFESTANTILE SS.PP.- AVVIO PROCEDURE DI GARA	214,63	54,23	0,00	160,40
2015 / 2988	Provvedimento CDD / 2015 / 2213 interventi di sfalcio delle erbe infestanti la rete viaria	250,00	0,00	0,00	250,00
Totale Anno: 2015		<b>464,63</b>	<b>54,23</b>	<b>0,00</b>	<b>410,40</b>
<b>Totale Classificazione</b>	<b>1.07.02.03 - Capitolo: 2150</b>	<b>464,63</b>	<b>54,23</b>	<b>0,00</b>	<b>410,40</b>



Esercizio: 2015

**RIACCERTAMENTO RESIDUI PASSIVI**

**Classificazione 1.07.02.03 - Capitolo: 2154**

MOVIMENTO	ESTREMI	IMPORTO A INIZIO ANNO	PAGAMENTI	ECONOMIE O INSUSSISTENZE	RESIDUO DA CONSERVARE
Anno: 2015					
2015 / 2096	Provvedimento CDD / 2012 / 2510 PROGETTO PILOTA GESTIONE POPOLAZIONE CANINA VEDI ACC.661/12	2.798,84	1.169,98	0,00	1.628,86
Totale Anno: 2015		<b>2.798,84</b>	<b>1.169,98</b>	<b>0,00</b>	<b>1.628,86</b>
<b>Totale Classificazione</b>	<b>1.07.02.03 - Capitolo: 2154</b>	<b>2.798,84</b>	<b>1.169,98</b>	<b>0,00</b>	<b>1.628,86</b>



Esercizio: 2015

**RIACCERTAMENTO RESIDUI PASSIVI**

**Classificazione 1.07.02.05 - Capitolo: 2161**

MOVIMENTO	ESTREMI	IMPORTO A INIZIO ANNO	PAGAMENTI	ECONOMIE O INSUSSISTENZE	RESIDUO DA CONSERVARE
Anno: 2013					
2013 / 4408	Provvedimento DGP / 2013 / 6000	5.770,75	4.843,39	0,00	927,36
	CONTRIBUTO ATO AMBIENTE				
Totale Anno: 2013		<b>5.770,75</b>	<b>4.843,39</b>	<b>0,00</b>	<b>927,36</b>
Anno: 2015					
2015 / 2078	Provvedimento DDD / 2015 / 10	77.000,00	32.763,44	0,00	44.236,56
	COMPARTECIPAZIONE ALLE SPESE GENERALI ANNO 2015 DELL'ATO AMBIENTE RAGUSA SPA IN LIQUIDAZIONE - ANNO 2015				
Totale Anno: 2015		<b>77.000,00</b>	<b>32.763,44</b>	<b>0,00</b>	<b>44.236,56</b>
<b>Totale Classificazione</b>	<b>1.07.02.05 - Capitolo: 2161</b>	<b>82.770,75</b>	<b>37.606,83</b>	<b>0,00</b>	<b>45.163,92</b>



Esercizio: 2015

**RIACCERTAMENTO RESIDUI PASSIVI**

**Classificazione 1.07.02.06 - Capitolo: 2164**

MOVIMENTO	ESTREMI	IMPORTO A INIZIO ANNO	PAGAMENTI	ECONOMIE O INSUSSISTENZE	RESIDUO DA CONSERVARE
Anno: 2015					
2015 / 4144	Provvedimento DDD / 2015 / 10 INTERESSI PASSIVI 2° SEMESTRE 2015 MUTUI IN AMMORTAMENTO CASSA DD.PP.	31.470,79	0,00	0,00	31.470,79
Totale Anno: 2015		<b>31.470,79</b>	<b>0,00</b>	<b>0,00</b>	<b>31.470,79</b>
<b>Totale Classificazione</b>	<b>1.07.02.06 - Capitolo: 2164</b>	<b>31.470,79</b>	<b>0,00</b>	<b>0,00</b>	<b>31.470,79</b>



Esercizio: 2015

**RIACCERTAMENTO RESIDUI PASSIVI**

**Classificazione 1.07.02.07 - Capitolo: 2165**

MOVIMENTO	ESTREMI	IMPORTO A INIZIO ANNO	PAGAMENTI	ECONOMIE O INSUSSISTENZE	RESIDUO DA CONSERVARE
Anno: 2015					
2015 / 4096	Provvedimento CDD / 2015 / 101	1.123,15	0,00	0,00	1.123,15
	IRAP SU EMOLUMENTI A SALDO 2015				
Totale Anno: 2015		<b>1.123,15</b>	<b>0,00</b>	<b>0,00</b>	<b>1.123,15</b>
<b>Totale Classificazione</b>	<b>1.07.02.07 - Capitolo: 2165</b>	<b>1.123,15</b>	<b>0,00</b>	<b>0,00</b>	<b>1.123,15</b>



Esercizio: 2015

**RIACCERTAMENTO RESIDUI PASSIVI**

**Classificazione 1.07.03.01 - Capitolo: 2182**

MOVIMENTO	ESTREMI	IMPORTO A INIZIO ANNO	PAGAMENTI	ECONOMIE O INSUSSISTENZE	RESIDUO DA CONSERVARE
Anno: 2015					
2015 / 4032	Provvedimento CDD / 2015 / 101	5.806,37	0,00	0,00	5.806,37
	FONDO PER LA PRODUTTIVITA' A SALDO 2015				
Totale Anno: 2015		<b>5.806,37</b>	<b>0,00</b>	<b>0,00</b>	<b>5.806,37</b>
<b>Totale Classificazione</b>	<b>1.07.03.01 - Capitolo: 2182</b>	<b>5.806,37</b>	<b>0,00</b>	<b>0,00</b>	<b>5.806,37</b>





**RIACCERTAMENTO RESIDUI PASSIVI**

**Classificazione 1.07.03.01 - Capitolo: 2183 / 1**

MOVIMENTO	ESTREMI	IMPORTO A INIZIO ANNO	PAGAMENTI	ECONOMIE O INSUSSISTENZE	RESIDUO DA CONSERVARE
Anno: 2015					
2015 / 4034	Provvedimento CDD / 2015 / 101	563,09	0,00	0,00	563,09
	CONTRIBUTI INADEL A SALDO 2015				
Totale Anno: 2015		<b>563,09</b>	<b>0,00</b>	<b>0,00</b>	<b>563,09</b>
<b>Totale Classificazione</b>	<b>1.07.03.01 - Capitolo: 2183 / 1</b>	<b>563,09</b>	<b>0,00</b>	<b>0,00</b>	<b>563,09</b>



**RIACCERTAMENTO RESIDUI PASSIVI**

**Classificazione 1.07.03.03 - Capitolo: 2192**

MOVIMENTO	ESTREMI	IMPORTO A INIZIO ANNO	PAGAMENTI	ECONOMIE O INSUSSISTENZE	RESIDUO DA CONSERVARE
Anno: 2015					
2015 / 614	Provvedimento CDD / 2015 / 469	875,00	341,82	0,00	533,18
	SPESE FUNZIONAMENTO ECONOMATO 2015				
Totale Anno: 2015		<b>875,00</b>	<b>341,82</b>	<b>0,00</b>	<b>533,18</b>
<b>Totale Classificazione</b>	<b>1.07.03.03 - Capitolo: 2192</b>	<b>875,00</b>	<b>341,82</b>	<b>0,00</b>	<b>533,18</b>



Esercizio: 2015

**RIACCERTAMENTO RESIDUI PASSIVI**

**Classificazione 1.07.03.03 - Capitolo: 2193**

MOVIMENTO	ESTREMI	IMPORTO A INIZIO ANNO	PAGAMENTI	ECONOMIE O INSUSSISTENZE	RESIDUO DA CONSERVARE
Anno: 2015					
2015 / 675	Provvedimento CDD / 2015 / 469	80,00	19,00	0,00	61,00
	SPESE DI FUNZIONAMENTO ECONOMATO 2015				
Totale Anno: 2015		<b>80,00</b>	<b>19,00</b>	<b>0,00</b>	<b>61,00</b>
<b>Totale Classificazione</b>	<b>1.07.03.03 - Capitolo: 2193</b>	<b>80,00</b>	<b>19,00</b>	<b>0,00</b>	<b>61,00</b>



**RIACCERTAMENTO RESIDUI PASSIVI**

**Classificazione 1.07.03.03 - Capitolo: 2195**

MOVIMENTO	ESTREMI	IMPORTO A INIZIO ANNO	PAGAMENTI	ECONOMIE O INSUSSISTENZE	RESIDUO DA CONSERVARE
Anno: 2015					
2015 / 2157	Provvedimento CDD / 2014 / 2541 RACCOLTA E TRASPORTO IN DISCARICA DI RIFIUTI SPECIALI - DITTA I.S.E.A. SRL CATANIA	401,03	0,00	0,00	401,03
2015 / 2164	Provvedimento CDD / 2014 / 2556 INTERVENTI RIMOZ.RIFIUTI PERICOLOSI SULLE SS.PP. E STRADE REG.LI AVVIO PROCEDURE	9.760,68	0,00	0,00	9.760,68
Totale Anno: 2015		<b>10.161,71</b>	<b>0,00</b>	<b>0,00</b>	<b>10.161,71</b>
<b>Totale Classificazione</b>	<b>1.07.03.03 - Capitolo: 2195</b>	<b>10.161,71</b>	<b>0,00</b>	<b>0,00</b>	<b>10.161,71</b>



Esercizio: 2015

**RIACCERTAMENTO RESIDUI PASSIVI**

**Classificazione 1.07.03.07 - Capitolo: 2198**

MOVIMENTO	ESTREMI	IMPORTO A INIZIO ANNO	PAGAMENTI	ECONOMIE O INSUSSISTENZE	RESIDUO DA CONSERVARE
Anno: 2015					
2015 / 4097	Provvedimento CDD / 2015 / 101	1.297,98	0,00	0,00	1.297,98
	IRAP SU EMOLUMENTI A SALDO 2015				
Totale Anno: 2015		<b>1.297,98</b>	<b>0,00</b>	<b>0,00</b>	<b>1.297,98</b>
<b>Totale Classificazione</b>	<b>1.07.03.07 - Capitolo: 2198</b>	<b>1.297,98</b>	<b>0,00</b>	<b>0,00</b>	<b>1.297,98</b>



**RIACCERTAMENTO RESIDUI PASSIVI**

**Classificazione 1.07.04.01 - Capitolo: 2202**

MOVIMENTO	ESTREMI	IMPORTO A INIZIO ANNO	PAGAMENTI	ECONOMIE O INSUSSISTENZE	RESIDUO DA CONSERVARE
Anno: 2015					
2015 / 4036	Provvedimento CDD / 2015 / 101	4.682,59	0,00	0,00	4.682,59
	FONDO PER LA PRODUTTIVITA A SALDO 2015				
Totale Anno: 2015		<b>4.682,59</b>	<b>0,00</b>	<b>0,00</b>	<b>4.682,59</b>
<b>Totale Classificazione</b>	<b>1.07.04.01 - Capitolo: 2202</b>	<b>4.682,59</b>	<b>0,00</b>	<b>0,00</b>	<b>4.682,59</b>



**RIACCERTAMENTO RESIDUI PASSIVI**

**Classificazione 1.07.04.01 - Capitolo: 2203 / 1**

MOVIMENTO	ESTREMI	IMPORTO A INIZIO ANNO	PAGAMENTI	ECONOMIE O INSUSSISTENZE	RESIDUO DA CONSERVARE
Anno: 2015					
2015 / 4038	Provvedimento CDD / 2015 / 101	432,62	0,00	0,00	432,62
	CONTRIBUTI INADEL A SALDO 2015				
Totale Anno: 2015		<b>432,62</b>	<b>0,00</b>	<b>0,00</b>	<b>432,62</b>
<b>Totale Classificazione</b>	<b>1.07.04.01 - Capitolo: 2203 / 1</b>	<b>432,62</b>	<b>0,00</b>	<b>0,00</b>	<b>432,62</b>



Esercizio: 2015

**RIACCERTAMENTO RESIDUI PASSIVI**

**Classificazione 1.07.04.02 - Capitolo: 2210**

MOVIMENTO	ESTREMI	IMPORTO A INIZIO ANNO	PAGAMENTI	ECONOMIE O INSUSSISTENZE	RESIDUO DA CONSERVARE
Anno: 2015					
2015 / 653	Provvedimento CDD / 2015 / 469	249,02	0,00	0,00	249,02
	SPESE DI FUNZIONAMENTO ECONOMATO 2015				
Totale Anno: 2015		<b>249,02</b>	<b>0,00</b>	<b>0,00</b>	<b>249,02</b>
<b>Totale Classificazione</b>	<b>1.07.04.02 - Capitolo: 2210</b>	<b>249,02</b>	<b>0,00</b>	<b>0,00</b>	<b>249,02</b>





**RIACCERTAMENTO RESIDUI PASSIVI**

**Classificazione 1.07.04.07 - Capitolo: 2235**

MOVIMENTO	ESTREMI	IMPORTO A INIZIO ANNO	PAGAMENTI	ECONOMIE O INSUSSISTENZE	RESIDUO DA CONSERVARE
Anno: 2015					
2015 / 4098	Provvedimento CDD / 2015 / 101	1.099,09	0,00	0,00	1.099,09
	IRAP SU EMOLUMENTI A SALDO 2015				
Totale Anno: 2015		<b>1.099,09</b>	<b>0,00</b>	<b>0,00</b>	<b>1.099,09</b>
<b>Totale Classificazione</b>	<b>1.07.04.07 - Capitolo: 2235</b>	<b>1.099,09</b>	<b>0,00</b>	<b>0,00</b>	<b>1.099,09</b>



Esercizio: 2015

**RIACCERTAMENTO RESIDUI PASSIVI**

**Classificazione 1.07.05.01 - Capitolo: 2242**

MOVIMENTO	ESTREMI	IMPORTO A INIZIO ANNO	PAGAMENTI	ECONOMIE O INSUSSISTENZE	RESIDUO DA CONSERVARE
Anno: 2015					
2015 / 4040	Provvedimento CDD / 2015 / 101	6.391,50	0,00	0,00	6.391,50
	FONDO PER LA PRODUTTIVITA A SALDO 2015				
Totale Anno: 2015		<b>6.391,50</b>	<b>0,00</b>	<b>0,00</b>	<b>6.391,50</b>
<b>Totale Classificazione</b>	<b>1.07.05.01 - Capitolo: 2242</b>	<b>6.391,50</b>	<b>0,00</b>	<b>0,00</b>	<b>6.391,50</b>



**RIACCERTAMENTO RESIDUI PASSIVI**

**Classificazione 1.07.05.01 - Capitolo: 2243 / 1**

MOVIMENTO	ESTREMI	IMPORTO A INIZIO ANNO	PAGAMENTI	ECONOMIE O INSUSSISTENZE	RESIDUO DA CONSERVARE
Anno: 2015					
2015 / 4042	Provvedimento CDD / 2015 / 101	490,64	0,00	0,00	490,64
	CONTRIBUTI INADEL A SALDO 2015				
Totale Anno: 2015		<b>490,64</b>	<b>0,00</b>	<b>0,00</b>	<b>490,64</b>
<b>Totale Classificazione</b>	<b>1.07.05.01 - Capitolo: 2243 / 1</b>	<b>490,64</b>	<b>0,00</b>	<b>0,00</b>	<b>490,64</b>



**RIACCERTAMENTO RESIDUI PASSIVI**

**Classificazione 1.07.05.02 - Capitolo: 2252**

MOVIMENTO	ESTREMI	IMPORTO A INIZIO ANNO	PAGAMENTI	ECONOMIE O INSUSSISTENZE	RESIDUO DA CONSERVARE
Anno: 2015					
2015 / 654	Provvedimento CDD / 2015 / 469	173,90	0,00	0,00	173,90
	SPESE DI FUNZIONAMENTO ECONOMATO 2015				
Totale Anno: 2015		<b>173,90</b>	<b>0,00</b>	<b>0,00</b>	<b>173,90</b>
<b>Totale Classificazione</b>	<b>1.07.05.02 - Capitolo: 2252</b>	<b>173,90</b>	<b>0,00</b>	<b>0,00</b>	<b>173,90</b>



**RIACCERTAMENTO RESIDUI PASSIVI**

**Classificazione 1.07.05.03 - Capitolo: 2259**

MOVIMENTO	ESTREMI	IMPORTO A INIZIO ANNO	PAGAMENTI	ECONOMIE O INSUSSISTENZE	RESIDUO DA CONSERVARE
Anno: 2015					
2015 / 2095	Provvedimento DGP / 2012 / 6000 SPESE VIGILANZA VENATORIA ANNO 2012	2.009,03	1.038,71	0,00	970,32
2015 / 2095 / 2	Provvedimento CDD / 2015 / 2777 FORNITURAS PNEUMATICI PER 26 VEICOLI DELLA PROLIZIA PROV. AGG.DITTA GARZIA	1.830,00	0,00	0,00	1.830,00
2015 / 2095 / 4	Provvedimento CDD / 2015 / 2711 RINNOVO ABBONAMENTO DELLE PUBBLICAZIONI E SERVIZI - DITTA EGAF	248,33	0,00	0,00	248,33
2015 / 2095 / 5	Provvedimento CDD / 2015 / 2819 ACQUISTO N.5 RILEVATORI DI PRESENZA AGG.DITTA ETNASOFTWARE	738,10	0,00	0,00	738,10
2015 / 2118	Provvedimento DGP / 2013 / 6000 SPESA PER IL SERVIZIO DI VIGILANZA VENATORIA ANNO 2013	1.830,00	0,00	0,00	1.830,00
2015 / 2119	Provvedimento CDD / 2014 / 1418 FORNITURA DI UNIFORMI E ACCESSORI PER LA POLIZIA PROV/LE DETERMINA A CONTRATTE	32.185,43	0,00	0,00	32.185,43
2015 / 2208 / 1	Provvedimento CDD / 2015 / 2677 FORNITURA DI ATTREZZATURA FOTOGRAFICA PER LA POLIZIA PROVINCIALE-MEPA	1.013,82	0,00	0,00	1.013,82
Totale Anno: 2015		<b>39.854,71</b>	<b>1.038,71</b>	<b>0,00</b>	<b>38.816,00</b>
<b>Totale Classificazione</b>	<b>1.07.05.03 - Capitolo: 2259</b>	<b>39.854,71</b>	<b>1.038,71</b>	<b>0,00</b>	<b>38.816,00</b>



Esercizio: 2015

**RIACCERTAMENTO RESIDUI PASSIVI**

**Classificazione 1.07.05.03 - Capitolo: 2260**

MOVIMENTO	ESTREMI	IMPORTO A INIZIO ANNO	PAGAMENTI	ECONOMIE O INSUSSISTENZE	RESIDUO DA CONSERVARE
Anno: 2015					
2015 / 2122	Provvedimento CDD / 2013 / 3102 GESTIONE CENTRO DI RIPRODUZIONE ITTIOFAUNA -- AFFID.FIPSAS RAGUSA	2.700,00	1.330,00	0,00	1.370,00
Totale Anno: 2015		<b>2.700,00</b>	<b>1.330,00</b>	<b>0,00</b>	<b>1.370,00</b>
<b>Totale Classificazione</b>	<b>1.07.05.03 - Capitolo: 2260</b>	<b>2.700,00</b>	<b>1.330,00</b>	<b>0,00</b>	<b>1.370,00</b>



**RIACCERTAMENTO RESIDUI PASSIVI**

**Classificazione 1.07.05.07 - Capitolo: 2270**

MOVIMENTO	ESTREMI	IMPORTO A INIZIO ANNO	PAGAMENTI	ECONOMIE O INSUSSISTENZE	RESIDUO DA CONSERVARE
Anno: 2015					
2015 / 4099	Provvedimento CDD / 2015 / 101	1.266,42	0,00	0,00	1.266,42
	IRAP SU EMOLUMENTI A SALDO 2015				
Totale Anno: 2015		<b>1.266,42</b>	<b>0,00</b>	<b>0,00</b>	<b>1.266,42</b>
<b>Totale Classificazione</b>	<b>1.07.05.07 - Capitolo: 2270</b>	<b>1.266,42</b>	<b>0,00</b>	<b>0,00</b>	<b>1.266,42</b>



**RIACCERTAMENTO RESIDUI PASSIVI**

**Classificazione 1.07.06.01 - Capitolo: 2277**

MOVIMENTO	ESTREMI	IMPORTO A INIZIO ANNO	PAGAMENTI	ECONOMIE O INSUSSISTENZE	RESIDUO DA CONSERVARE
Anno: 2015					
2015 / 4044	Provvedimento CDD / 2015 / 101	5.431,42	0,00	0,00	5.431,42
	FONDO PER LA PRODUTTIVITA' A SALDO 2015				
Totale Anno: 2015		<b>5.431,42</b>	<b>0,00</b>	<b>0,00</b>	<b>5.431,42</b>
<b>Totale Classificazione</b>	<b>1.07.06.01 - Capitolo: 2277</b>	<b>5.431,42</b>	<b>0,00</b>	<b>0,00</b>	<b>5.431,42</b>





**RIACCERTAMENTO RESIDUI PASSIVI**

**Classificazione 1.07.06.01 - Capitolo: 2278 / 1**

MOVIMENTO	ESTREMI	IMPORTO A INIZIO ANNO	PAGAMENTI	ECONOMIE O INSUSSISTENZE	RESIDUO DA CONSERVARE
Anno: 2015					
2015 / 4046	Provvedimento CDD / 2015 / 101	508,73	0,00	0,00	508,73
	CONTRIBUTI INADEL A SALDO 2015				
Totale Anno: 2015		<b>508,73</b>	<b>0,00</b>	<b>0,00</b>	<b>508,73</b>
<b>Totale Classificazione</b>	<b>1.07.06.01 - Capitolo: 2278 / 1</b>	<b>508,73</b>	<b>0,00</b>	<b>0,00</b>	<b>508,73</b>



**RIACCERTAMENTO RESIDUI PASSIVI**

**Classificazione 1.07.06.01 - Capitolo: 2282**

MOVIMENTO	ESTREMI	IMPORTO A INIZIO ANNO	PAGAMENTI	ECONOMIE O INSUSSISTENZE	RESIDUO DA CONSERVARE
Anno: 2015					
2015 / 981	Provvedimento CDD / 2015 / 672	8.498,37	0,00	0,00	8.498,37
	IMPEGNO DI SPESE PER INDENNITA' DI TURNO 2015				
2015 / 981 / 4	Provvedimento CDD / 2015 / 2403	3.847,26	0,00	0,00	3.847,26
	IMPEGNO DI SPESE PER INDENNITA' DI TURNO 2015				
Totale Anno: 2015		<b>12.345,63</b>	<b>0,00</b>	<b>0,00</b>	<b>12.345,63</b>
<b>Totale Classificazione</b>	<b>1.07.06.01 - Capitolo: 2282</b>	<b>12.345,63</b>	<b>0,00</b>	<b>0,00</b>	<b>12.345,63</b>



**RIACCERTAMENTO RESIDUI PASSIVI**

**Classificazione 1.07.06.01 - Capitolo: 2283 / 1**

MOVIMENTO	ESTREMI	IMPORTO A INIZIO ANNO	PAGAMENTI	ECONOMIE O INSUSSISTENZE	RESIDUO DA CONSERVARE
Anno: 2015					
2015 / 4050	Provvedimento CDD / 2015 / 101	2.010,06	0,00	0,00	2.010,06
	CONTRIBUTI INADEL A SALDO 2015				
Totale Anno: 2015		<b>2.010,06</b>	<b>0,00</b>	<b>0,00</b>	<b>2.010,06</b>
<b>Totale Classificazione</b>	<b>1.07.06.01 - Capitolo: 2283 / 1</b>	<b>2.010,06</b>	<b>0,00</b>	<b>0,00</b>	<b>2.010,06</b>



Esercizio: 2015

**RIACCERTAMENTO RESIDUI PASSIVI**

**Classificazione 1.07.06.03 - Capitolo: 2298**

MOVIMENTO	ESTREMI	IMPORTO A INIZIO ANNO	PAGAMENTI	ECONOMIE O INSUSSISTENZE	RESIDUO DA CONSERVARE
Anno: 2015					
2015 / 3909	Provvedimento CDD / 2015 / 2769 PROSECUZIONE POLIZZA RCT 209446629 PER N.13 LSU C/O LE RISERVE	900,00	0,00	0,00	900,00
2015 / 4108	Provvedimento CDD / 2015 / 2819 ACQUISTO N.5 RILAVATORI DI PRESENZA AGG.DITTA ETNASOFTWARE	2.928,00	0,00	0,00	2.928,00
Totale Anno: 2015		<b>3.828,00</b>	<b>0,00</b>	<b>0,00</b>	<b>3.828,00</b>
<b>Totale Classificazione</b>	<b>1.07.06.03 - Capitolo: 2298</b>	<b>3.828,00</b>	<b>0,00</b>	<b>0,00</b>	<b>3.828,00</b>



**RIACCERTAMENTO RESIDUI PASSIVI**

**Classificazione 1.07.06.07 - Capitolo: 2299**

MOVIMENTO	ESTREMI	IMPORTO A INIZIO ANNO	PAGAMENTI	ECONOMIE O INSUSSISTENZE	RESIDUO DA CONSERVARE
Anno: 2015					
2015 / 4100	Provvedimento CDD / 2015 / 101	5.973,43	0,00	0,00	5.973,43
	IRAP SU EMOLUMENTI A SALDO 2015				
Totale Anno: 2015		<b>5.973,43</b>	<b>0,00</b>	<b>0,00</b>	<b>5.973,43</b>
<b>Totale Classificazione</b>	<b>1.07.06.07 - Capitolo: 2299</b>	<b>5.973,43</b>	<b>0,00</b>	<b>0,00</b>	<b>5.973,43</b>



**RIACCERTAMENTO RESIDUI PASSIVI**

**Classificazione 1.07.06.07 - Capitolo: 2299 / 1**

MOVIMENTO	ESTREMI	IMPORTO A INIZIO ANNO	PAGAMENTI	ECONOMIE O INSUSSISTENZE	RESIDUO DA CONSERVARE
Anno: 2015					
2015 / 4101	Provvedimento CDD / 2015 / 101	473,79	0,00	0,00	473,79
	IRAP SU EMOLUMENTI A SALDO 2015				
Totale Anno: 2015		<b>473,79</b>	<b>0,00</b>	<b>0,00</b>	<b>473,79</b>
<b>Totale Classificazione</b>	<b>1.07.06.07 - Capitolo: 2299 / 1</b>	<b>473,79</b>	<b>0,00</b>	<b>0,00</b>	<b>473,79</b>



**RIACCERTAMENTO RESIDUI PASSIVI**

**Classificazione 1.07.07.01 - Capitolo: 2299 / 8**

MOVIMENTO	ESTREMI	IMPORTO A INIZIO ANNO	PAGAMENTI	ECONOMIE O INSUSSISTENZE	RESIDUO DA CONSERVARE
Anno: 2015					
2015 / 4054	Provvedimento CDD / 2015 / 101	672,64	0,00	0,00	672,64
	CONTRIBUTI EX INADEL A SALDO 2015				
Totale Anno: 2015		<b>672,64</b>	<b>0,00</b>	<b>0,00</b>	<b>672,64</b>
<b>Totale Classificazione</b>	<b>1.07.07.01 - Capitolo: 2299 / 8</b>	<b>672,64</b>	<b>0,00</b>	<b>0,00</b>	<b>672,64</b>



Esercizio: 2015

**RIACCERTAMENTO RESIDUI PASSIVI**

**Classificazione 1.07.07.02 - Capitolo: 2300**

MOVIMENTO	ESTREMI	IMPORTO A INIZIO ANNO	PAGAMENTI	ECONOMIE O INSUSSISTENZE	RESIDUO DA CONSERVARE
Anno: 2015					
2015 / 649	Provvedimento CDD / 2015 / 469	23,41	0,00	0,00	23,41
	SPESE DI FUNZIONAMENTO ECONOMATO 2015				
Totale Anno: 2015		<b>23,41</b>	<b>0,00</b>	<b>0,00</b>	<b>23,41</b>
<b>Totale Classificazione</b>	<b>1.07.07.02 - Capitolo: 2300</b>	<b>23,41</b>	<b>0,00</b>	<b>0,00</b>	<b>23,41</b>





**RIACCERTAMENTO RESIDUI PASSIVI**

**Classificazione 1.07.07.03 - Capitolo: 2300 / 1**

MOVIMENTO	ESTREMI	IMPORTO A INIZIO ANNO	PAGAMENTI	ECONOMIE O INSUSSISTENZE	RESIDUO DA CONSERVARE
Anno: 2009					
2009 / 3662	Provvedimento CDD / 2009 / 7000	211.914,56	0,00	0,00	211.914,56
	EMOLUMENTI E ONERI RIFLESSI AL PERS/LE S.T.O.				
Totale Anno: 2009		<b>211.914,56</b>	<b>0,00</b>	<b>0,00</b>	<b>211.914,56</b>
Anno: 2010					
2010 / 4166	Provvedimento CDD / 2010 / 7228	236.476,78	0,00	-136.572,87	99.903,91
	EMOLUMENTI E ONERI RIFLESSI PERS/LE S.T.O.				
Totale Anno: 2010		<b>236.476,78</b>	<b>0,00</b>	<b>-136.572,87</b>	<b>99.903,91</b>
Anno: 2011					
2011 / 4266 / 9	Provvedimento DGP / 2011 / 6000	193.942,93	0,00	-146.219,65	47.723,28
	SPESA PER EMOLUMENTI AL PERSONALE ANNO 2011				
Totale Anno: 2011		<b>193.942,93</b>	<b>0,00</b>	<b>-146.219,65</b>	<b>47.723,28</b>
Anno: 2012					
2012 / 2130 / 9	Provvedimento DGP / 2013 / 6000	134.000,00	0,00	-73.885,56	60.114,44
	EMOLUMENTI E ONERI RIFLESSI PERS/LE SEGRETERIA OPERATIVA				
Totale Anno: 2012		<b>134.000,00</b>	<b>0,00</b>	<b>-73.885,56</b>	<b>60.114,44</b>
Anno: 2014					
2014 / 3830	Provvedimento CDD / 2014 / 2592	1.600,00	0,00	0,00	1.600,00
	SALARIO ACCESSORIO SEGRETERIA TECNICA OPERATIVA ATO IDRICO QUOTA PROVINCIA				
Totale Anno: 2014		<b>1.600,00</b>	<b>0,00</b>	<b>0,00</b>	<b>1.600,00</b>
Anno: 2015					



**RIACCERTAMENTO RESIDUI PASSIVI**

**Classificazione 1.07.07.03 - Capitolo: 2300 / 1**

MOVIMENTO	ESTREMI	IMPORTO A INIZIO ANNO	PAGAMENTI	ECONOMIE O INSUSSISTENZE	RESIDUO DA CONSERVARE
Anno: 2015					
2015 / 4116	Provvedimento CDD / 2015 / 2865 GESTIONE E CONDUZIONE LOCALI SEGRETERIA ATO IDRICO 2015	280,00	0,00	0,00	280,00
Totale Anno: 2015		<b>280,00</b>	<b>0,00</b>	<b>0,00</b>	<b>280,00</b>
<b>Totale Classificazione</b>	<b>1.07.07.03 - Capitolo: 2300 / 1</b>	<b>778.214,27</b>	<b>0,00</b>	<b>-356.678,08</b>	<b>421.536,19</b>



**RIACCERTAMENTO RESIDUI PASSIVI**

**Classificazione 1.07.07.03 - Capitolo: 2300 / 2**

MOVIMENTO	ESTREMI	IMPORTO A INIZIO ANNO	PAGAMENTI	ECONOMIE O INSUSSISTENZE	RESIDUO DA CONSERVARE
Anno: 2015					
2015 / 2086	Provvedimento CDD / 2009 / 6029 MANUTENZIONE PROGRAMMATA ATTREZZATURE COMPONENTI RETE MONITORAGGIO FALDE IDRICHE TERRITORIO PROV. RAGUSA INTEGRAZIONE SOMMA	2.000,00	0,00	0,00	2.000,00
Totale Anno: 2015		<b>2.000,00</b>	<b>0,00</b>	<b>0,00</b>	<b>2.000,00</b>
<b>Totale Classificazione</b>	<b>1.07.07.03 - Capitolo: 2300 / 2</b>	<b>2.000,00</b>	<b>0,00</b>	<b>0,00</b>	<b>2.000,00</b>



**RIACCERTAMENTO RESIDUI PASSIVI**

**Classificazione 1.07.07.03 - Capitolo: 2300 / 3**

MOVIMENTO	ESTREMI	IMPORTO A INIZIO ANNO	PAGAMENTI	ECONOMIE O INSUSSISTENZE	RESIDUO DA CONSERVARE
Anno: 2015					
2015 / 2202	Provvedimento CDD / 2014 / 2737 ACQUISIZIONE STRUMENTI INFORMATICI PER CONTROLLO EFFICIENZA ENERGETICA	1.071,93	0,00	0,00	1.071,93
Totale Anno: 2015		<b>1.071,93</b>	<b>0,00</b>	<b>0,00</b>	<b>1.071,93</b>
<b>Totale Classificazione</b>	<b>1.07.07.03 - Capitolo: 2300 / 3</b>	<b>1.071,93</b>	<b>0,00</b>	<b>0,00</b>	<b>1.071,93</b>



**RIACCERTAMENTO RESIDUI PASSIVI**

**Classificazione 1.07.07.06 - Capitolo: 2300 / 10**

MOVIMENTO	ESTREMI	IMPORTO A INIZIO ANNO	PAGAMENTI	ECONOMIE O INSUSSISTENZE	RESIDUO DA CONSERVARE
Anno: 2015					
2015 / 4145	Provvedimento DDD / 2015 / 10 INTERESSI PASSIVI 2° SEMESTRE 2015 MUTUI IN AMMORTAMENTO CASSA DD.PP.	22.466,40	0,00	0,00	22.466,40
Totale Anno: 2015		<b>22.466,40</b>	<b>0,00</b>	<b>0,00</b>	<b>22.466,40</b>
<b>Totale Classificazione</b>	<b>1.07.07.06 - Capitolo: 2300 / 10</b>	<b>22.466,40</b>	<b>0,00</b>	<b>0,00</b>	<b>22.466,40</b>



**RIACCERTAMENTO RESIDUI PASSIVI**

**Classificazione 1.07.07.07 - Capitolo: 2300 / 15**

MOVIMENTO	ESTREMI	IMPORTO A INIZIO ANNO	PAGAMENTI	ECONOMIE O INSUSSISTENZE	RESIDUO DA CONSERVARE
Anno: 2015					
2015 / 4102	Provvedimento CDD / 2015 / 101	1.918,48	0,00	0,00	1.918,48
	IRAP SU EMOLUMENTI A SALDO 2015				
Totale Anno: 2015		<b>1.918,48</b>	<b>0,00</b>	<b>0,00</b>	<b>1.918,48</b>
<b>Totale Classificazione</b>	<b>1.07.07.07 - Capitolo: 2300 / 15</b>	<b>1.918,48</b>	<b>0,00</b>	<b>0,00</b>	<b>1.918,48</b>



**RIACCERTAMENTO RESIDUI PASSIVI**

**Classificazione 1.07.08.01 - Capitolo: 2302**

MOVIMENTO	ESTREMI	IMPORTO A INIZIO ANNO	PAGAMENTI	ECONOMIE O INSUSSISTENZE	RESIDUO DA CONSERVARE
Anno: 2015					
2015 / 3426	Provvedimento CDD / 2015 / 2389 COMPENSO LAVORO STRAORDINARIO IN REGIME DI REPERIBILITA'-GENNAIO/MARZO 2015	571,67	0,00	0,00	571,67
2015 / 3429	Provvedimento CDD / 2015 / 2390 INTERVENTI URGENTI IN REGIME DI REPERIBILITA'-GENNAIO/MARZO 2015	25,00	0,00	0,00	25,00
2015 / 3431	Provvedimento CDD / 2015 / 2388 PRESTAZIONI EFFETTUATE IN REGIME DI REPERIBILTA' GENNAIO/MARZO	1.901,46	0,00	0,00	1.901,46
2015 / 3659	Provvedimento CDD / 2015 / 2392 COMPENSO LAVORO STRAORDINARIO IN REGIME DI REPERIBILITA'-APRILE/GIUGNO 2015	63,50	0,00	0,00	63,50
2015 / 3662	Provvedimento CDD / 2015 / 2391 PRESTAZIONI EFFETTUATE IN REGIME DI REPERIBILITA' - APRILE/GIUGNO 2015	6.326,40	0,00	0,00	6.326,40
2015 / 4056	Provvedimento CDD / 2015 / 101 FONDO PER LA PRODUTTIVITA A SALDO 2015	12.327,64	0,00	0,00	12.327,64
Totale Anno: 2015		<b>21.215,67</b>	<b>0,00</b>	<b>0,00</b>	<b>21.215,67</b>
<b>Totale Classificazione</b>	<b>1.07.08.01 - Capitolo: 2302</b>	<b>21.215,67</b>	<b>0,00</b>	<b>0,00</b>	<b>21.215,67</b>



**RIACCERTAMENTO RESIDUI PASSIVI**

**Classificazione 1.07.08.01 - Capitolo: 2303 / 1**

MOVIMENTO	ESTREMI	IMPORTO A INIZIO ANNO	PAGAMENTI	ECONOMIE O INSUSSISTENZE	RESIDUO DA CONSERVARE
Anno: 2015					
2015 / 4058	Provvedimento CDD / 2015 / 101	1.339,44	0,00	0,00	1.339,44
	CONTRIBUTI INADEL A SALDO 2015				
Totale Anno: 2015		<b>1.339,44</b>	<b>0,00</b>	<b>0,00</b>	<b>1.339,44</b>
<b>Totale Classificazione</b>	<b>1.07.08.01 - Capitolo: 2303 / 1</b>	<b>1.339,44</b>	<b>0,00</b>	<b>0,00</b>	<b>1.339,44</b>





Esercizio: 2015

**RIACCERTAMENTO RESIDUI PASSIVI**

**Classificazione 1.07.08.02 - Capitolo: 2310**

MOVIMENTO	ESTREMI	IMPORTO A INIZIO ANNO	PAGAMENTI	ECONOMIE O INSUSSISTENZE	RESIDUO DA CONSERVARE
Anno: 2015					
2015 / 651	Provvedimento CDD / 2015 / 469	250,00	39,75	0,00	210,25
	SPESE DI FUNZIONAMENTO ECONOMATO 2015				
Totale Anno: 2015		<b>250,00</b>	<b>39,75</b>	<b>0,00</b>	<b>210,25</b>
<b>Totale Classificazione</b>	<b>1.07.08.02 - Capitolo: 2310</b>	<b>250,00</b>	<b>39,75</b>	<b>0,00</b>	<b>210,25</b>



**RIACCERTAMENTO RESIDUI PASSIVI**

**Classificazione 1.07.08.03 - Capitolo: 2313 / 1**

MOVIMENTO	ESTREMI	IMPORTO A INIZIO ANNO	PAGAMENTI	ECONOMIE O INSUSSISTENZE	RESIDUO DA CONSERVARE
Anno: 2015					
2015 / 679	Provvedimento CDD / 2015 / 469	88,52	44,00	0,00	44,52
	SPESE DI FUNZIONAMENTO ECONOMATO 2015				
Totale Anno: 2015		<b>88,52</b>	<b>44,00</b>	<b>0,00</b>	<b>44,52</b>
<b>Totale Classificazione</b>	<b>1.07.08.03 - Capitolo: 2313 / 1</b>	<b>88,52</b>	<b>44,00</b>	<b>0,00</b>	<b>44,52</b>



Esercizio: 2015

**RIACCERTAMENTO RESIDUI PASSIVI**

**Classificazione 1.07.08.03 - Capitolo: 2315**

MOVIMENTO	ESTREMI	IMPORTO A INIZIO ANNO	PAGAMENTI	ECONOMIE O INSUSSISTENZE	RESIDUO DA CONSERVARE
Anno: 2015					
2015 / 1	Provvedimento CDD / 2013 / 2451 ACQUISTO FOTOCOPIATORE TRAMITE CONVENZIONE CONSIP KOYCERA TASKALFA3501I	1.290,42	502,39	0,00	788,03
Totale Anno: 2015		<b>1.290,42</b>	<b>502,39</b>	<b>0,00</b>	<b>788,03</b>
<b>Totale Classificazione</b>	<b>1.07.08.03 - Capitolo: 2315</b>	<b>1.290,42</b>	<b>502,39</b>	<b>0,00</b>	<b>788,03</b>



**RIACCERTAMENTO RESIDUI PASSIVI**

**Classificazione 1.07.08.03 - Capitolo: 2319**

MOVIMENTO	ESTREMI	IMPORTO A INIZIO ANNO	PAGAMENTI	ECONOMIE O INSUSSISTENZE	RESIDUO DA CONSERVARE
Anno: 2015					
2015 / 514	Provvedimento CDD / 2015 / 300 AFFIDAMENTO DELLE ATTIVITA' DI SECURITY PORTUALE C/O LA BANCHINA DOL PORTO DI POZZALLO VEDI INCASSI CAP.98	49.674,61	38.495,51	0,00	11.179,10
2015 / 1838	Provvedimento CDD / 2015 / 1416 ACQUISIZIONE LAVORI IN ECONOMIA NEL PORTO DI POZZALLO	7.818,10	2.730,69	0,00	5.087,41
2015 / 2142	Provvedimento CDD / 2014 / 1774 ACQUISIZIONE IN ECONOMIA DI LAVORI-BENI E SERVIZI PER PORTO DI POZZALLO	4.187,47	2.165,23	0,00	2.022,24
Totale Anno: 2015		<b>61.680,18</b>	<b>43.391,43</b>	<b>0,00</b>	<b>18.288,75</b>
<b>Totale Classificazione</b>	<b>1.07.08.03 - Capitolo: 2319</b>	<b>61.680,18</b>	<b>43.391,43</b>	<b>0,00</b>	<b>18.288,75</b>



Esercizio: 2015

**RIACCERTAMENTO RESIDUI PASSIVI**

**Classificazione 1.07.08.04 - Capitolo: 2325**

MOVIMENTO	ESTREMI	IMPORTO A INIZIO ANNO	PAGAMENTI	ECONOMIE O INSUSSISTENZE	RESIDUO DA CONSERVARE
Anno: 2015					
2015 / 536	Provvedimento DGP / 2015 / 6000 FITTO LOCALI DISTACCAMENTO UFFICI PROTE-ZIONE CIVILE- CONSORZIO ASI	5.565,65	4.127,82	0,00	1.437,83
Totale Anno: 2015		<b>5.565,65</b>	<b>4.127,82</b>	<b>0,00</b>	<b>1.437,83</b>
<b>Totale Classificazione</b>	<b>1.07.08.04 - Capitolo: 2325</b>	<b>5.565,65</b>	<b>4.127,82</b>	<b>0,00</b>	<b>1.437,83</b>



**RIACCERTAMENTO RESIDUI PASSIVI**

**Classificazione 1.07.08.07 - Capitolo: 2332**

MOVIMENTO	ESTREMI	IMPORTO A INIZIO ANNO	PAGAMENTI	ECONOMIE O INSUSSISTENZE	RESIDUO DA CONSERVARE
Anno: 2015					
2015 / 4103	Provvedimento CDD / 2015 / 101	2.427,02	0,00	0,00	2.427,02
	IRAP SU EMOLUMENTI A SALDO 2015				
Totale Anno: 2015		<b>2.427,02</b>	<b>0,00</b>	<b>0,00</b>	<b>2.427,02</b>
<b>Totale Classificazione</b>	<b>1.07.08.07 - Capitolo: 2332</b>	<b>2.427,02</b>	<b>0,00</b>	<b>0,00</b>	<b>2.427,02</b>



**RIACCERTAMENTO RESIDUI PASSIVI**

**Classificazione 1.08.02.01 - Capitolo: 2363 / 1**

MOVIMENTO	ESTREMI	IMPORTO A INIZIO ANNO	PAGAMENTI	ECONOMIE O INSUSSISTENZE	RESIDUO DA CONSERVARE
Anno: 2015					
2015 / 4062	Provvedimento CDD / 2015 / 101	367,71	0,00	0,00	367,71
	CONTRIBUTI INADEL A SALDO 2015				
Totale Anno: 2015		<b>367,71</b>	<b>0,00</b>	<b>0,00</b>	<b>367,71</b>
<b>Totale Classificazione</b>	<b>1.08.02.01 - Capitolo: 2363 / 1</b>	<b>367,71</b>	<b>0,00</b>	<b>0,00</b>	<b>367,71</b>



Esercizio: 2015

**RIACCERTAMENTO RESIDUI PASSIVI**

**Classificazione 1.08.02.02 - Capitolo: 2370**

MOVIMENTO	ESTREMI	IMPORTO A INIZIO ANNO	PAGAMENTI	ECONOMIE O INSUSSISTENZE	RESIDUO DA CONSERVARE
Anno: 2015					
2015 / 657	Provvedimento CDD / 2015 / 469	236,74	185,50	0,00	51,24
	SPESE DI FUNZIONAMENTO ECONOMATO 2015				
Totale Anno: 2015		<b>236,74</b>	<b>185,50</b>	<b>0,00</b>	<b>51,24</b>
<b>Totale Classificazione</b>	<b>1.08.02.02 - Capitolo: 2370</b>	<b>236,74</b>	<b>185,50</b>	<b>0,00</b>	<b>51,24</b>





**RIACCERTAMENTO RESIDUI PASSIVI**

**Classificazione 1.08.02.03 - Capitolo: 2379**

MOVIMENTO	ESTREMI	IMPORTO A INIZIO ANNO	PAGAMENTI	ECONOMIE O INSUSSISTENZE	RESIDUO DA CONSERVARE
Anno: 2015					
2015 / 3411	Provvedimento CDD / 2015 / 2334 PROSECUZIONE SERVIZI TRASPORTO ALUNNI PORTATORI DI HANDICAP FINO AL 30/11/2015	12.284,57	0,00	0,00	12.284,57
Totale Anno: 2015		<b>12.284,57</b>	<b>0,00</b>	<b>0,00</b>	<b>12.284,57</b>
<b>Totale Classificazione</b>	<b>1.08.02.03 - Capitolo: 2379</b>	<b>12.284,57</b>	<b>0,00</b>	<b>0,00</b>	<b>12.284,57</b>



**RIACCERTAMENTO RESIDUI PASSIVI**

**Classificazione 1.08.02.03 - Capitolo: 2382**

MOVIMENTO	ESTREMI	IMPORTO A INIZIO ANNO	PAGAMENTI	ECONOMIE O INSUSSISTENZE	RESIDUO DA CONSERVARE
Anno: 2015					
2015 / 3670	Provvedimento CDD / 2015 / 2549 PROSECUZIONE SERVIZI ASSISTENZA E TRASPORTO PORTATORI HANDICAP 22/12/2015	59.800,00	0,00	0,00	59.800,00
Totale Anno: 2015		<b>59.800,00</b>	<b>0,00</b>	<b>0,00</b>	<b>59.800,00</b>
<b>Totale Classificazione</b>	<b>1.08.02.03 - Capitolo: 2382</b>	<b>59.800,00</b>	<b>0,00</b>	<b>0,00</b>	<b>59.800,00</b>



**RIACCERTAMENTO RESIDUI PASSIVI**

**Classificazione 1.08.02.03 - Capitolo: 2386**

MOVIMENTO	ESTREMI	IMPORTO A INIZIO ANNO	PAGAMENTI	ECONOMIE O INSUSSISTENZE	RESIDUO DA CONSERVARE
Anno: 2015					
2015 / 18	Provvedimento CDD / 2014 / 2797 SERVIZI INTEGRATI DI ASSISTENZA E TRASPORTO A FAVORE DEGLI ALUNNI PORTATO-RI DI HANDICAP -DAL 7/1/2015	379.551,65	328.686,64	0,00	50.865,01
2015 / 3669	Provvedimento CDD / 2015 / 2549 PROSECUZIONE SERVIZI DI ASSISTENZA SPECIALISTICA E TRASPORTO FINO AL 22/12/2015	82.900,00	0,00	0,00	82.900,00
Totale Anno: 2015		<b>462.451,65</b>	<b>328.686,64</b>	<b>0,00</b>	<b>133.765,01</b>
<b>Totale Classificazione</b>	<b>1.08.02.03 - Capitolo: 2386</b>	<b>462.451,65</b>	<b>328.686,64</b>	<b>0,00</b>	<b>133.765,01</b>



**RIACCERTAMENTO RESIDUI PASSIVI**

**Classificazione 1.08.02.03 - Capitolo: 2387**

MOVIMENTO	ESTREMI	IMPORTO A INIZIO ANNO	PAGAMENTI	ECONOMIE O INSUSSISTENZE	RESIDUO DA CONSERVARE
Anno: 2015					
2015 / 3410	Provvedimento CDD / 2015 / 2334 PROSECUZIONE SERVIZI DI ASSISTENZA E TRSPORTO ALUNNI DISABILI FINO AL 30/11/2015	135.700,64	0,00	0,00	135.700,64
Totale Anno: 2015		<b>135.700,64</b>	<b>0,00</b>	<b>0,00</b>	<b>135.700,64</b>
<b>Totale Classificazione</b>	<b>1.08.02.03 - Capitolo: 2387</b>	<b>135.700,64</b>	<b>0,00</b>	<b>0,00</b>	<b>135.700,64</b>



**RIACCERTAMENTO RESIDUI PASSIVI**

**Classificazione 1.08.02.03 - Capitolo: 2392 / 2**

MOVIMENTO	ESTREMI	IMPORTO A INIZIO ANNO	PAGAMENTI	ECONOMIE O INSUSSISTENZE	RESIDUO DA CONSERVARE
Anno: 2014					
2014 / 2579	Provvedimento CDD / 2014 / 1861 ATTUAZIONE PROGETTO "SPRAR" BISCARI VEDI ACC.697/14 ACCONTO I SEMESTRE 2014 *****PRIMA DI EMETTERE MANDATI DI PAGA- MENTO VERIFICARE PIGNORAMENTI IN CORSO**	81.606,41	16.417,18	-31.689,23	33.500,00
Totale Anno: 2014		<b>81.606,41</b>	<b>16.417,18</b>	<b>-31.689,23</b>	<b>33.500,00</b>
Anno: 2015					
2015 / 2780	Provvedimento CDD / 2015 / 1711 PROGETTO BISCARI II TRIMESTRE 2015	57.480,00	0,00	0,00	57.480,00
2015 / 4167	Provvedimento CDD / 2015 / 2841 PROGETTO BISCARI ORDINARI A SALDO 2015	76.640,00	0,00	0,00	76.640,00
Totale Anno: 2015		<b>134.120,00</b>	<b>0,00</b>	<b>0,00</b>	<b>134.120,00</b>
<b>Totale Classificazione</b>	<b>1.08.02.03 - Capitolo: 2392 / 2</b>	<b>215.726,41</b>	<b>16.417,18</b>	<b>-31.689,23</b>	<b>167.620,00</b>



**RIACCERTAMENTO RESIDUI PASSIVI**

**Classificazione 1.08.02.07 - Capitolo: 2425**

MOVIMENTO	ESTREMI	IMPORTO A INIZIO ANNO	PAGAMENTI	ECONOMIE O INSUSSISTENZE	RESIDUO DA CONSERVARE
Anno: 2015					
2015 / 4104	Provvedimento CDD / 2015 / 101	3.157,78	0,00	0,00	3.157,78
	IRAP SU EMOLUMENTI A SALDO 2015				
Totale Anno: 2015		<b>3.157,78</b>	<b>0,00</b>	<b>0,00</b>	<b>3.157,78</b>
<b>Totale Classificazione</b>	<b>1.08.02.07 - Capitolo: 2425</b>	<b>3.157,78</b>	<b>0,00</b>	<b>0,00</b>	<b>3.157,78</b>



**RIACCERTAMENTO RESIDUI PASSIVI**

**Classificazione 1.09.01.01 - Capitolo: 2442**

MOVIMENTO	ESTREMI	IMPORTO A INIZIO ANNO	PAGAMENTI	ECONOMIE O INSUSSISTENZE	RESIDUO DA CONSERVARE
Anno: 2015					
2015 / 4064	Provvedimento CDD / 2015 / 101	3.559,04	0,00	0,00	3.559,04
	FONDO PER LA PRODUTTIVITA' A SALDO 2015				
Totale Anno: 2015		<b>3.559,04</b>	<b>0,00</b>	<b>0,00</b>	<b>3.559,04</b>
<b>Totale Classificazione</b>	<b>1.09.01.01 - Capitolo: 2442</b>	<b>3.559,04</b>	<b>0,00</b>	<b>0,00</b>	<b>3.559,04</b>



**RIACCERTAMENTO RESIDUI PASSIVI**

**Classificazione 1.09.01.03 - Capitolo: 2451 / 3**

MOVIMENTO	ESTREMI	IMPORTO A INIZIO ANNO	PAGAMENTI	ECONOMIE O INSUSSISTENZE	RESIDUO DA CONSERVARE
Anno: 2015					
2015 / 3663	Provvedimento CDD / 2015 / 1817	2.835,00	0,00	0,00	2.835,00
	PROGETTO TRAZZERE-ASSOCIAZIONE TERRE E POPOLI				
Totale Anno: 2015		<b>2.835,00</b>	<b>0,00</b>	<b>0,00</b>	<b>2.835,00</b>
<b>Totale Classificazione</b>	<b>1.09.01.03 - Capitolo: 2451 / 3</b>	<b>2.835,00</b>	<b>0,00</b>	<b>0,00</b>	<b>2.835,00</b>





**RIACCERTAMENTO RESIDUI PASSIVI**

**Classificazione 1.09.01.07 - Capitolo: 2468**

MOVIMENTO	ESTREMI	IMPORTO A INIZIO ANNO	PAGAMENTI	ECONOMIE O INSUSSISTENZE	RESIDUO DA CONSERVARE
Anno: 2015					
2015 / 4105	Provvedimento CDD / 2015 / 101	719,75	0,00	0,00	719,75
	IRAP SU EMOLUMENTI A SALDO 2015				
Totale Anno: 2015		<b>719,75</b>	<b>0,00</b>	<b>0,00</b>	<b>719,75</b>
<b>Totale Classificazione</b>	<b>1.09.01.07 - Capitolo: 2468</b>	<b>719,75</b>	<b>0,00</b>	<b>0,00</b>	<b>719,75</b>



**RIACCERTAMENTO RESIDUI PASSIVI**

**Classificazione 1.09.02.01 - Capitolo: 2472**

MOVIMENTO	ESTREMI	IMPORTO A INIZIO ANNO	PAGAMENTI	ECONOMIE O INSUSSISTENZE	RESIDUO DA CONSERVARE
Anno: 2015					
2015 / 4068	Provvedimento CDD / 2015 / 101	9.893,87	0,00	0,00	9.893,87
	FONDO PER LA PRODUTTIVITA A SALDO 2015				
Totale Anno: 2015		<b>9.893,87</b>	<b>0,00</b>	<b>0,00</b>	<b>9.893,87</b>
<b>Totale Classificazione</b>	<b>1.09.02.01 - Capitolo: 2472</b>	<b>9.893,87</b>	<b>0,00</b>	<b>0,00</b>	<b>9.893,87</b>



Esercizio: 2015

**RIACCERTAMENTO RESIDUI PASSIVI**

**Classificazione 1.09.02.03 - Capitolo: 2483**

MOVIMENTO	ESTREMI	IMPORTO A INIZIO ANNO	PAGAMENTI	ECONOMIE O INSUSSISTENZE	RESIDUO DA CONSERVARE
Anno: 2015					
2015 / 681	Provvedimento CDD / 2015 / 469	221,55	201,55	0,00	20,00
	SPESE DI FUNZIONAMENTO ECONOMATO 2015				
Totale Anno: 2015		<b>221,55</b>	<b>201,55</b>	<b>0,00</b>	<b>20,00</b>
<b>Totale Classificazione</b>	<b>1.09.02.03 - Capitolo: 2483</b>	<b>221,55</b>	<b>201,55</b>	<b>0,00</b>	<b>20,00</b>



**RIACCERTAMENTO RESIDUI PASSIVI**

**Classificazione 1.09.02.07 - Capitolo: 2495**

MOVIMENTO	ESTREMI	IMPORTO A INIZIO ANNO	PAGAMENTI	ECONOMIE O INSUSSISTENZE	RESIDUO DA CONSERVARE
Anno: 2015					
2015 / 4106	Provvedimento CDD / 2015 / 101	1.840,87	0,00	0,00	1.840,87
	IRAP SU EMOLUMENTI A SALDO 2015				
Totale Anno: 2015		<b>1.840,87</b>	<b>0,00</b>	<b>0,00</b>	<b>1.840,87</b>
<b>Totale Classificazione</b>	<b>1.09.02.07 - Capitolo: 2495</b>	<b>1.840,87</b>	<b>0,00</b>	<b>0,00</b>	<b>1.840,87</b>



**RIACCERTAMENTO RESIDUI PASSIVI**

**Classificazione 1.09.03.01 - Capitolo: 2496 / 2**

MOVIMENTO	ESTREMI	IMPORTO A INIZIO ANNO	PAGAMENTI	ECONOMIE O INSUSSISTENZE	RESIDUO DA CONSERVARE
Anno: 2015					
2015 / 3330	Provvedimento CDD / 2015 / 2011	491,39	0,00	0,00	491,39
	AUTORIZZAZIONE LAVORO STRAORDINARIO ANNO 2015				
Totale Anno: 2015		<b>491,39</b>	<b>0,00</b>	<b>0,00</b>	<b>491,39</b>
<b>Totale Classificazione</b>	<b>1.09.03.01 - Capitolo: 2496 / 2</b>	<b>491,39</b>	<b>0,00</b>	<b>0,00</b>	<b>491,39</b>



**RIACCERTAMENTO RESIDUI PASSIVI**

**Classificazione 1.09.03.02 - Capitolo: 2498**

MOVIMENTO	ESTREMI	IMPORTO A INIZIO ANNO	PAGAMENTI	ECONOMIE O INSUSSISTENZE	RESIDUO DA CONSERVARE
Anno: 2015					
2015 / 655	Provvedimento CDD / 2015 / 469	368,01	64,66	0,00	303,35
	SPESE DI FUNZIONAMENTO ECONOMATO 2015				
Totale Anno: 2015		<b>368,01</b>	<b>64,66</b>	<b>0,00</b>	<b>303,35</b>
<b>Totale Classificazione</b>	<b>1.09.03.02 - Capitolo: 2498</b>	<b>368,01</b>	<b>64,66</b>	<b>0,00</b>	<b>303,35</b>



**RIACCERTAMENTO RESIDUI PASSIVI**

**Classificazione 1.09.03.03 - Capitolo: 2499 / 9**

MOVIMENTO	ESTREMI	IMPORTO A INIZIO ANNO	PAGAMENTI	ECONOMIE O INSUSSISTENZE	RESIDUO DA CONSERVARE
Anno: 2015					
2015 / 3099	Provvedimento CDD / 2015 / 2123 PROGETTO SPREA -FARSI PROSSIMO--N.10AGGIUNTIVI 2015	85.120,00	0,00	0,00	85.120,00
2015 / 3930	Provvedimento CDD / 2015 / 2820 PROGETTO SPRAR III E ULTIMA TRANCHE ANNUALITA' 2015	79.100,00	0,00	0,00	79.100,00
Totale Anno: 2015		<b>164.220,00</b>	<b>0,00</b>	<b>0,00</b>	<b>164.220,00</b>
<b>Totale Classificazione</b>	<b>1.09.03.03 - Capitolo: 2499 / 9</b>	<b>164.220,00</b>	<b>0,00</b>	<b>0,00</b>	<b>164.220,00</b>



**RIACCERTAMENTO RESIDUI PASSIVI**

**Classificazione 1.09.03.07 - Capitolo: 2510**

MOVIMENTO	ESTREMI	IMPORTO A INIZIO ANNO	PAGAMENTI	ECONOMIE O INSUSSISTENZE	RESIDUO DA CONSERVARE
Anno: 2015					
2015 / 4107	Provvedimento CDD / 2015 / 101	2.193,88	0,00	0,00	2.193,88
	IRAP SU EMOLUMENTI A SALDO 2015				
Totale Anno: 2015		<b>2.193,88</b>	<b>0,00</b>	<b>0,00</b>	<b>2.193,88</b>
<b>Totale Classificazione</b>	<b>1.09.03.07 - Capitolo: 2510</b>	<b>2.193,88</b>	<b>0,00</b>	<b>0,00</b>	<b>2.193,88</b>





**RIACCERTAMENTO RESIDUI PASSIVI**

**Classificazione 2.01.05.01 - Capitolo: 2515**

MOVIMENTO	ESTREMI	IMPORTO A INIZIO ANNO	PAGAMENTI	ECONOMIE O INSUSSISTENZE	RESIDUO DA CONSERVARE
Anno: 2015					
2015 / 2265	Provvedimento CDD / 2004 / 1645 COMPLETAMENTO PROGETTO NORME CEE PALAZZO DEL GOVERNO-ACCERT.2112/02- PROGETTAZ.- DIREZ.LAV.POSIZ. 4488870 00 INCARICOING.CALOGERO	9.905,72	0,00	0,00	9.905,72
2015 / 2353	Provvedimento CDD / 2007 / 6419 MANUTENZ.STRAORDINARIA EDIFICI PATRIMONIALI VEDI ACC. 2735/06 AGG.IMPRESA C.P.M.-F.LLI CANDIANO	1.002,19	0,00	0,00	1.002,19
2015 / 2354	Provvedimento CDD / 2007 / 5400 LAVORI COSTRUZ. IMPIANTO FOTOVOLTAICO C/O IST.ZOOPROFILATTICO-ACC.N.2741/06 AFFID.IMPRESA FULL SERVICE	5.134,12	4.562,31	0,00	571,81
2015 / 2392	Provvedimento DGP / 2008 / 6000 LAVORI MANUTENZ.STRAORD.EDIFICI PATRIMONIN USO A TERZI-AGG.IMPRESA ROCCASALVA POS.MUTUO 4533762.00 - ACC.3239/08 VEDI ANCHE DETERMINA N.2129/14-E-2075,24	2.290,06	0,00	0,00	2.290,06
<b>Totale Anno: 2015</b>		<b>18.332,09</b>	<b>4.562,31</b>	<b>0,00</b>	<b>13.769,78</b>
<b>Totale Classificazione</b>	<b>2.01.05.01 - Capitolo: 2515</b>	<b>18.332,09</b>	<b>4.562,31</b>	<b>0,00</b>	<b>13.769,78</b>



**RIACCERTAMENTO RESIDUI PASSIVI**

**Classificazione 2.01.05.01 - Capitolo: 2516**

MOVIMENTO	ESTREMI	IMPORTO A INIZIO ANNO	PAGAMENTI	ECONOMIE O INSUSSISTENZE	RESIDUO DA CONSERVARE
Anno: 2015					
2015 / 2388	Provvedimento DGP / 2008 / 6500 TRASFORMAZ.IN METANO RISCALDAM.PAL.PROV.POSIZ.4511951-VEDI ACC.2876/07 VEDI ANCHE 2072/01-IMP.6266/01 ACC.2141/04-	48.717,50	0,00	0,00	48.717,50
Totale Anno: 2015		<b>48.717,50</b>	<b>0,00</b>	<b>0,00</b>	<b>48.717,50</b>
<b>Totale Classificazione</b>	<b>2.01.05.01 - Capitolo: 2516</b>	<b>48.717,50</b>	<b>0,00</b>	<b>0,00</b>	<b>48.717,50</b>



**RIACCERTAMENTO RESIDUI PASSIVI**

**Classificazione 2.01.05.05 - Capitolo: 2520 / 3**

MOVIMENTO	ESTREMI	IMPORTO A INIZIO ANNO	PAGAMENTI	ECONOMIE O INSUSSISTENZE	RESIDUO DA CONSERVARE
Anno: 2015					
2015 / 2419	Provvedimento CDD / 2015 / 1517 FORNITURA ATTREZZATURE OER GLI UFFICI TRAMITE CONSIP	2.809,31	0,00	0,00	2.809,31
Totale Anno: 2015		<b>2.809,31</b>	<b>0,00</b>	<b>0,00</b>	<b>2.809,31</b>
<b>Totale Classificazione</b>	<b>2.01.05.05 - Capitolo: 2520 / 3</b>	<b>2.809,31</b>	<b>0,00</b>	<b>0,00</b>	<b>2.809,31</b>



Esercizio: 2015

**RIACCERTAMENTO RESIDUI PASSIVI**

**Classificazione 2.01.05.07 - Capitolo: 2520 / 4**

MOVIMENTO	ESTREMI	IMPORTO A INIZIO ANNO	PAGAMENTI	ECONOMIE O INSUSSISTENZE	RESIDUO DA CONSERVARE
Anno: 2015					
2015 / 2424	Provvedimento CDD / 2013 / 2060 REALIZZAZ.NUOVO COLLEGAMENTO IN CAVO INTERRATO ITALIA MALTA-SOC.CONCESSIONA- RIA ENEMALTA CORPORATION VEDI ACC. 2015/839, EX ACC.762/13	45.038,02	36.436,96	0,00	8.601,06
Totale Anno: 2015		<b>45.038,02</b>	<b>36.436,96</b>	<b>0,00</b>	<b>8.601,06</b>
<b>Totale Classificazione</b>	<b>2.01.05.07 - Capitolo: 2520 / 4</b>	<b>45.038,02</b>	<b>36.436,96</b>	<b>0,00</b>	<b>8.601,06</b>



**RIACCERTAMENTO RESIDUI PASSIVI**

**Classificazione 2.02.01.01 - Capitolo: 2534 / 1**

MOVIMENTO	ESTREMI	IMPORTO A INIZIO ANNO	PAGAMENTI	ECONOMIE O INSUSSISTENZE	RESIDUO DA CONSERVARE
Anno: 2015					
2015 / 2426	Provvedimento CDD / 2014 / 1361 INTERVENTI URGENTI M.S.PREVENZIONE E RIDUZ.RISCHIO EDIFICIO SCOLASTICO G. VERGA MODICA-VEDI ACC.1201/13 AGG.IMPRESA AGOSTA COSTRUZIONI	40.951,87	40.461,64	0,00	490,23
2015 / 4118	Provvedimento CDD / 2015 / 2873 INTERVENTI URGENTI DI MANUTENZ.ISTITUTO DI VIA G.B.IACONO-VITTORIA-VEDI ACC.1637/15	30,00	0,00	0,00	30,00
2015 / 4119	Provvedimento CDD / 2015 / 2868 INTERVENTI URGENTI DI MANUTENZ.EDIFICIO GIUSUE' CARDUCCI COMISO-VEDI ACC.1637/15	30,00	0,00	0,00	30,00
2015 / 4120	Provvedimento CDD / 2015 / 2869 INTERVENTO URGENTE DI MANUTENZ.ISTITUTO DI VIALE DELLA RESISTENZA A COMISO-ACC.1637/15	30,00	0,00	0,00	30,00
2015 / 4121	Provvedimento CDD / 2015 / 2870 INTERVENTO URGENTE DI MANUTENZ. IST.CAMPAILLA DI MODICA-ACC.1637/15	13.323,42	0,00	0,00	13.323,42
2015 / 4123	Provvedimento CDD / 2015 / 2872 INTERVENTO URGENTE DI MANUTENZ.ISTITUTO DI VIALE FIORI SCICLI-VEDI ACC.1637/15	20.578,94	0,00	0,00	20.578,94
Totale Anno: 2015		<b>74.944,23</b>	<b>40.461,64</b>	<b>0,00</b>	<b>34.482,59</b>
<b>Totale Classificazione</b>	<b>2.02.01.01 - Capitolo: 2534 / 1</b>	<b>74.944,23</b>	<b>40.461,64</b>	<b>0,00</b>	<b>34.482,59</b>



**RIACCERTAMENTO RESIDUI PASSIVI**

**Classificazione 2.02.01.01 - Capitolo: 2535**

MOVIMENTO	ESTREMI	IMPORTO A INIZIO ANNO	PAGAMENTI	ECONOMIE O INSUSSISTENZE	RESIDUO DA CONSERVARE
<b>Anno: 1992</b>					
1992 / 2550	Provvedimento DGP / 1995 / 1267 INTERVENTI DI ADEGUAMENTO IMPIANTI IST. GEOMETRI RAGUSA-IMPRESA A.T.I.SEDEL ACC.1197/92	13.206,26	0,00	-7.492,21	5.714,05
1992 / 2557	Provvedimento DGP / 1994 / 1763 ADEG.NORME CEI IMP.ELETTRICIIST.SCOLASTICI DI RAGUSA,MODICA E VITTORIA- ACC.N.1197/92-	68.466,83	0,00	-65.124,34	3.342,49
<b>Totale Anno: 1992</b>		<b>81.673,09</b>	<b>0,00</b>	<b>-72.616,55</b>	<b>9.056,54</b>
<b>Anno: 2006</b>					
2006 / 8421 / 3	Provvedimento DGP / 2008 / 400 PROGETTI (3)MANUT.STRAORD.E RECUP.FUNZ. EDIFICI SCOL.-IMP.RISCALD.E ANTICENDIO MUTUO-POSIZ.4511994- 00-ACC.2734/06 AGG.DITTA GAMMA ESTINTORI	4.847,94	0,00	-2.622,84	2.225,10
<b>Totale Anno: 2006</b>		<b>4.847,94</b>	<b>0,00</b>	<b>-2.622,84</b>	<b>2.225,10</b>
<b>Anno: 2015</b>					
2015 / 2282	Provvedimento CDD / 2004 / 7080 PROGETTO AMPLIAMENTO E SISTEMAZ.AREE ESTERNE IST.D'ARTE DI COMISO EX POSIZ.4460789.00- POSIZ.4480718.00- VEDI ACC.2137/04-	7.992,74	5.103,22	0,00	2.889,52
2015 / 2350	Provvedimento DGP / 2008 / 400 PROGETTO RIPRISTINO E AMPLIAM.ILLUM. ESTENA ITIS RAGUSA- MUTUO-POSIZ.4511994-00 ACC.2734/06	8.070,39	6.232,23	0,00	1.838,16
2015 / 2351	Provvedimento DGP / 2008 / 400 PROGETTI (3)MANUT.STRAORD.E RECUP.FUNZ. EDIFICI SCOL.-IMP.RISCALD.E ANTICENDIO MUTUO-POSIZ.4511994- 00-ACC.2734/06 AGG.DITTA GAMMA ESTINTORI	2.622,84	745,02	0,00	1.877,82
2015 / 2352	Provvedimento DGP / 2008 / 400 INTERVENTI MANUT.STRAORD. DA ESEGUIRSI F.BESTA RAGUSA MUTUO-POSIZ.4511994-00 ACC. 2734/06 AGG. IMPRESA LICITRA EMANUELE	3.786,16	0,00	0,00	3.786,16



Esercizio: 2015

**RIACCERTAMENTO RESIDUI PASSIVI**

**Classificazione 2.02.01.01 - Capitolo: 2535**

MOVIMENTO	ESTREMI	IMPORTO A INIZIO ANNO	PAGAMENTI	ECONOMIE O INSUSSISTENZE	RESIDUO DA CONSERVARE
Anno: 2015					
2015 / 2387	Provvedimento CDD / 2007 / 6498 LAV.RECUPERO FUNZ.IMPIANTI ELETTR.EDIF. SCOLAST.ZONA=RAGUSA-COMISO-VITT.-S.CROCECHIARAM- AGG.IMPR.DIRAIMONDO-ACC.2805/07 POSIZ.N.4522218-00	9.278,04	0,00	0,00	9.278,04
2015 / 2396	Provvedimento CDD / 2009 / 6529 PROGETTO DEFINITIVO COMPLETAM.LAVORI DI ADEGUAMENTO NORME SICUREZZA EDIF.SCOLA= STICI- RAGUSA-COMISO-VITTORIA-ACC.2226/09MUTUO CASSA DD.PP.	153.280,72	123.049,13	0,00	30.231,59
2015 / 2401	Provvedimento DGP / 2010 / 5000 LAVORI MANUTENZIONE STRAORD.EDIFICI SCOLASTICI ZONE MODICA-VEDI ACC.1616/10 POS.N.4549488.00- IMP.AGOSTA COSTRUZ.	1.503,16	0,00	0,00	1.503,16
Totale Anno: 2015		<b>186.534,05</b>	<b>135.129,60</b>	<b>0,00</b>	<b>51.404,45</b>
<b>Totale Classificazione</b>	<b>2.02.01.01 - Capitolo: 2535</b>	<b>273.055,08</b>	<b>135.129,60</b>	<b>-75.239,39</b>	<b>62.686,09</b>



**RIACCERTAMENTO RESIDUI PASSIVI**

**Classificazione 2.02.01.01 - Capitolo: 2536**

MOVIMENTO	ESTREMI	IMPORTO A INIZIO ANNO	PAGAMENTI	ECONOMIE O INSUSSISTENZE	RESIDUO DA CONSERVARE
Anno: 2015					
2015 / 2250	Provvedimento DGP / 2000 / 936 COMPLETAMENTO II LOTTO IPSIA DI RAGUSA CONFERIMENTO INCARICO PROF/LE PER SERVI=ZIO MISURAZIONE E CONTABILITA' E COORD. SICUREZZA- GEOM.ASSENZA E BARONE-VELOCE	333,66	0,00	0,00	333,66
2015 / 2251	Provvedimento DGP / 2000 / 807 COMPLETAMENTO II LOTTO IPSIA DI RAGUSA AFFID.INCARICO AL GRUPPO DI GEOLOGI CAUSAPRUNO DONATO E FICILI ANTONIO	540,59	0,00	0,00	540,59
2015 / 2259	Provvedimento CDD / 2001 / 6269 PERIZIA DI VARIANTE LAVORI MODIFICA E COMPLETAMENTO IPSIA ISPICA IMPRESA ELETTROTECNICA GENERALE POSIZ.4399706- 00=ACC.N.1820/01	1.656,92	0,00	0,00	1.656,92
2015 / 2260	Provvedimento CDD / 2006 / 2193 PERIZIA DI VARIANTE LAVORI MODIFICA E COMPLETAMENTO IPSIA ISPICA IMPRESA ELETTROTECNICA GENERALE NOMINA COLLAUD-TEC- AMM.ING.SAPUPPO	701,25	0,00	0,00	701,25
2015 / 2391	Provvedimento CDD / 2008 / 8988 INTERVENTI DI MANUTENZ.STRAORD.EDIFICI SCOLASTICI- VEDI ACC.3078/08 MUTUO POSIZ.4516538.00 IMPRESA BOSCARINO ROSARIO	888,32	0,00	0,00	888,32
2015 / 2393	Provvedimento DGP / 2009 / 489 INTEVENTI DI M.S.FINALIZZATA AD ACCRE= SCERE E MIGLIORARE LA FUNZ.EDIF.SCOL. ZONA RAGUSA/COMISO/VITTORIA/S.CROCE/ CHIARAMONTE- ACC.2225/09-POS.453966400	1.375,95	0,00	0,00	1.375,95
2015 / 2394	Provvedimento DGP / 2009 / 488 INTEVENTI DI M.S.FINALIZZATA AD ACCRE= SCERE E MIGLIORARE LA FUNZ.EDIF.SCOL. POSIZ.MUTUO 4539664 00-ACC.2225/09 IMPRESA CANNATA GIOVANNI	4.421,79	0,00	0,00	4.421,79
<b>Totale Anno: 2015</b>		<b>9.918,48</b>	<b>0,00</b>	<b>0,00</b>	<b>9.918,48</b>





Esercizio: 2015

**RIACCERTAMENTO RESIDUI PASSIVI**

**Classificazione 2.02.01.01 - Capitolo: 2536**

MOVIMENTO	ESTREMI	IMPORTO A INIZIO ANNO	PAGAMENTI	ECONOMIE O INSUSSISTENZE	RESIDUO DA CONSERVARE
<b>Totale Classificazione</b>	<b>2.02.01.01 - Capitolo: 2536</b>	<b>9.918,48</b>	<b>0,00</b>	<b>0,00</b>	<b>9.918,48</b>



**RIACCERTAMENTO RESIDUI PASSIVI**

**Classificazione 2.04.02.01 - Capitolo: 2580**

MOVIMENTO	ESTREMI	IMPORTO A INIZIO ANNO	PAGAMENTI	ECONOMIE O INSUSSISTENZE	RESIDUO DA CONSERVARE
Anno: 2010					
2010 / 7370 / 1	Provvedimento CDD / 2011 / 443 LAVORI REALIZZAZ.BLOCCO SPOGLIATOI CAMPOATLETICA LEGGERA A DONNALUCATA- VEDI ACC.1803/10 PUBBLICAZ.AVVISO BANDO GARA	159,60	0,00	-156,60	3,00
Totale Anno: 2010		<b>159,60</b>	<b>0,00</b>	<b>-156,60</b>	<b>3,00</b>
<b>Totale Classificazione</b>	<b>2.04.02.01 - Capitolo: 2580</b>	<b>159,60</b>	<b>0,00</b>	<b>-156,60</b>	<b>3,00</b>



Esercizio: 2015

**RIACCERTAMENTO RESIDUI PASSIVI**

**Classificazione 2.04.02.01 - Capitolo: 2583**

MOVIMENTO	ESTREMI	IMPORTO A INIZIO ANNO	PAGAMENTI	ECONOMIE O INSUSSISTENZE	RESIDUO DA CONSERVARE
Anno: 2015					
2015 / 2222	Provvedimento DGP / 1988 / 6000 COSTRUZ.IMPIANTO DI ATLETICA LEGGERA IN SCICLI - IMP. 2404/92	92.962,24	0,00	0,00	92.962,24
Totale Anno: 2015		<b>92.962,24</b>	<b>0,00</b>	<b>0,00</b>	<b>92.962,24</b>
<b>Totale Classificazione</b>	<b>2.04.02.01 - Capitolo: 2583</b>	<b>92.962,24</b>	<b>0,00</b>	<b>0,00</b>	<b>92.962,24</b>



**RIACCERTAMENTO RESIDUI PASSIVI**

**Classificazione 2.06.01.01 - Capitolo: 2598**

MOVIMENTO	ESTREMI	IMPORTO A INIZIO ANNO	PAGAMENTI	ECONOMIE O INSUSSISTENZE	RESIDUO DA CONSERVARE
Anno: 2010					
2010 / 4351	Provvedimento CDD / 2010 / 4723 LAVORI MANUTENZ-STRAORD.SS.PP.25-81 98%-VEDI ACC.1121/10 IMPRESA CANTIERI EDILI S.R.L.	100.000,00	0,00	-10.666,03	89.333,97
Totale Anno: 2010		<b>100.000,00</b>	<b>0,00</b>	<b>-10.666,03</b>	<b>89.333,97</b>
<b>Totale Classificazione</b>	<b>2.06.01.01 - Capitolo: 2598</b>	<b>100.000,00</b>	<b>0,00</b>	<b>-10.666,03</b>	<b>89.333,97</b>



**RIACCERTAMENTO RESIDUI PASSIVI**

**Classificazione 2.06.01.01 - Capitolo: 2600**

MOVIMENTO	ESTREMI	IMPORTO A INIZIO ANNO	PAGAMENTI	ECONOMIE O INSUSSISTENZE	RESIDUO DA CONSERVARE
<b>Anno: 1987</b>					
1987 / 2184	Provvedimento DCP / 1987 / 271 SP. COMISO CHIARAMONTE MUTUO CASSA DD.PP.	7.780,59	0,00	0,00	7.780,59
<b>Totale Anno: 1987</b>		<b>7.780,59</b>	<b>0,00</b>	<b>0,00</b>	<b>7.780,59</b>
<b>Anno: 1999</b>					
1999 / 4518	Provvedimento CDD / 1999 / 6201 INTERVENTI DI MANUTENZ.STRAORDINARIA SU TRATTI DI SP. :VITTORIA-ACATE-S.PIETROPOSIZ.4336719-00 VEDI ACC.1478	5.998,65	0,00	-5.211,85	786,80
<b>Totale Anno: 1999</b>		<b>5.998,65</b>	<b>0,00</b>	<b>-5.211,85</b>	<b>786,80</b>
<b>Anno: 2010</b>					
2010 / 3625 / 5	Provvedimento CDD / 2011 / 816 LAVORI MANUTANZ.STRAORD.MESSA IN SICUREZZA RETE VIARIA-VEDI ACC.924/10 SEGNALETICA ORIZZONTALE E VERTICALE IMPRESA ROCCASALVA COSTRUZIONI	444,95	0,00	0,00	444,95
<b>Totale Anno: 2010</b>		<b>444,95</b>	<b>0,00</b>	<b>0,00</b>	<b>444,95</b>
<b>Anno: 2015</b>					
2015 / 2258	Provvedimento DGP / 2015 / 6000 SISTEMAZ.SP.COMISO-CHIARAMONTE KM.7.800 8.300=PROGETTO DEL 30/12/98 POSIZIONE N.4336672-00 ACC.916/01	110.543,00	62.963,00	0,00	47.580,00
2015 / 2284	Provvedimento CDD / 2004 / 7230 LAVORI MANUTENZ.STRAORD. SP.7 COMISO-CHIARAMONTE-POSIZ.4467851/00 ACC.2284/04	37.290,81	6.424,81	0,00	30.866,00
2015 / 2400	Provvedimento CDD / 2012 / 1660 LAVORI COSTRUZ.ROTATORIA ALL'INCROCIO TRA S.P.2 E CIRCONVALLAZIONE ACATE VEDI ACC.1512/10-POSIZ.MUTUO 4546886.00 ATTIVITA' FORNITE DALL'ENTE	2.522,25	0,00	0,00	2.522,25
<b>Totale Anno: 2015</b>		<b>150.356,06</b>	<b>69.387,81</b>	<b>0,00</b>	<b>80.968,25</b>



Esercizio: 2015

**RIACCERTAMENTO RESIDUI PASSIVI**

**Classificazione 2.06.01.01 - Capitolo: 2600**

MOVIMENTO	ESTREMI	IMPORTO A INIZIO ANNO	PAGAMENTI	ECONOMIE O INSUSSISTENZE	RESIDUO DA CONSERVARE
<b>Totale Classificazione</b>	<b>2.06.01.01 - Capitolo: 2600</b>	<b>164.580,25</b>	<b>69.387,81</b>	<b>-5.211,85</b>	<b>89.980,59</b>



**RIACCERTAMENTO RESIDUI PASSIVI**

**Classificazione 2.06.01.01 - Capitolo: 2602**

MOVIMENTO	ESTREMI	IMPORTO A INIZIO ANNO	PAGAMENTI	ECONOMIE O INSUSSISTENZE	RESIDUO DA CONSERVARE
<b>Anno: 1989</b>					
1989 / 2521	Provvedimento GGP / 1989 / 3039 LAVORI DI SISTEMAZIONE E AMMODERNAMENTO S.P.RAGUSA/MARINA DI RAGUSA KM.6,150/ KM.6,700-	19.800,06	0,00	-11.384,91	8.415,15
1989 / 2526	Provvedimento GGP / 1989 / 3037 LAVORI COSTRUZIONE INTERCOMUNALE GIARRATANA- PALAZZOLO-A SALDO	1.608,12	0,00	0,00	1.608,12
<b>Totale Anno: 1989</b>		<b>21.408,18</b>	<b>0,00</b>	<b>-11.384,91</b>	<b>10.023,27</b>
<b>Anno: 1993</b>					
1993 / 2318	Provvedimento DGP / 1994 / 2998 INTERVENTI SU SP.S.CROCE-SCOGLITTI IMPRESA MARCHICA	2.169,12	0,00	0,00	2.169,12
<b>Totale Anno: 1993</b>		<b>2.169,12</b>	<b>0,00</b>	<b>0,00</b>	<b>2.169,12</b>
<b>Anno: 1995</b>					
1995 / 1899 / 2	Provvedimento DCP / 1995 / 46 COMPLETAMENTO LAVORI SP.ZAPPULLA-SCORRIONE- ISPICA-CAVA D'ALIGA.... AGG.IMPRESA SCOLLO GIUSEPPE	534,62	0,00	0,00	534,62
<b>Totale Anno: 1995</b>		<b>534,62</b>	<b>0,00</b>	<b>0,00</b>	<b>534,62</b>
<b>Anno: 1997</b>					
1997 / 1475	Provvedimento DGP / 1997 / 798 ELIMINAZIONE VIZIOSITA' SP.SCOGLITTI- ALCERITO IMPRESA CANNELLA MAURIZIO-COMISO-	9.554,45	0,00	0,00	9.554,45
<b>Totale Anno: 1997</b>		<b>9.554,45</b>	<b>0,00</b>	<b>0,00</b>	<b>9.554,45</b>
<b>Anno: 2015</b>					



**RIACCERTAMENTO RESIDUI PASSIVI**

**Classificazione 2.06.01.01 - Capitolo: 2602**

MOVIMENTO	ESTREMI	IMPORTO A INIZIO ANNO	PAGAMENTI	ECONOMIE O INSUSSISTENZE	RESIDUO DA CONSERVARE
Anno: 2015					
2015 / 2219	Provvedimento DGP / 2011 / 5000 LAVORI DI SISTEMAZIONE E AMMODERNAMENTO S.P.RAGUSA/MARINA DI RAGUSA KM.6,150/ KM.6,700- DIVERSO UTILIZZO LAVORI COSTRUZCANALE ACQUE METEORICHE-AGG.ATI DI.FIL.	227.392,29	185.192,07	0,00	42.200,22
2015 / 2221	Provvedimento DGP / 2011 / 5000 LAVORI AMMODERNAMENTO SP.COMISO-CHIARA= MONTE KM.4.450-II LOTTO DIFVERSO UTILIZZO -LAVORI COSTRUZ.CANALEACQUE METEORICHE-AGG.ATI DI.FIL.	142.691,00	0,00	0,00	142.691,00
2015 / 2231	Provvedimento DCP / 1997 / 35 ELIMINAZIONE VIZIOSITA' SULLA SP. S.CROCE-MARINA DI RAGUSA KM.1.450-1.750 APPROVAZIONE PROGETTO ESECUTIVO	50.928,99	3.016,18	0,00	47.912,81
Totale Anno: 2015		<b>421.012,28</b>	<b>188.208,25</b>	<b>0,00</b>	<b>232.804,03</b>
<b>Totale Classificazione</b>	<b>2.06.01.01 - Capitolo: 2602</b>	<b>454.678,65</b>	<b>188.208,25</b>	<b>-11.384,91</b>	<b>255.085,49</b>





Esercizio: 2015

**RIACCERTAMENTO RESIDUI PASSIVI**

**Classificazione 2.06.01.01 - Capitolo: 2603**

MOVIMENTO	ESTREMI	IMPORTO A INIZIO ANNO	PAGAMENTI	ECONOMIE O INSUSSISTENZE	RESIDUO DA CONSERVARE
Anno: 1998					
1998 / 5312 / 15	Provvedimento CDD / 2004 / 2857	3.613,52	0,00	0,00	3.613,52
	ACCANTONAMENTO SOMME PER ESPROPRIAZIONI				
Totale Anno: 1998		<b>3.613,52</b>	<b>0,00</b>	<b>0,00</b>	<b>3.613,52</b>
Anno: 2015					
2015 / 2236	Provvedimento CDD / 1999 / 504	39.877,98	0,00	0,00	39.877,98
	RIFINANZIAMENTO SPESA PER INDENNITA' ESPROPRIATIVE LAVORI COSTRUZ.SOTTOPASSO KM.7,450 RAGUSA-MALAVITA-S.CROCE				
2015 / 2242	Provvedimento CDD / 2004 / 2515	21.042,42	20.352,67	0,00	689,75
	LAVORI SU SPS BUGILFEZZA-POZZALLO KM.5.500-7.000 INCARICO GEOM.A.ADDARIO ING.ADDARIO MARIO-ARCH.TRIBASTONE				
Totale Anno: 2015		<b>60.920,40</b>	<b>20.352,67</b>	<b>0,00</b>	<b>40.567,73</b>
<b>Totale Classificazione</b>	<b>2.06.01.01 - Capitolo: 2603</b>	<b>64.533,92</b>	<b>20.352,67</b>	<b>0,00</b>	<b>44.181,25</b>



**RIACCERTAMENTO RESIDUI PASSIVI**

**Classificazione 2.06.02.01 - Capitolo: 2623**

MOVIMENTO	ESTREMI	IMPORTO A INIZIO ANNO	PAGAMENTI	ECONOMIE O INSUSSISTENZE	RESIDUO DA CONSERVARE
Anno: 2015					
2015 / 2317	Provvedimento CDD / 2003 / 3516 LAVOPRI REALIZZAZ.INFRASTRUTTURE PORTO POZZALLO-IMPRESA CONSORZIO TEKTON VEDI ACC. 06/443 MUTUO A CARICO STATO	2.519,04	0,00	0,00	2.519,04
2015 / 2318	Provvedimento CDD / 2003 / 3516 LAVOPRI REALIZZAZ.INFRASTRUTTURE PORTO POZZALLO-IMPRESA CONSORZIO TEKTON VEDI ACC. 06/443 MUTUO A CARICO STATO AFFID.INCARICO GEOLOGO DR.CRISCIONE	8.238,97	0,00	0,00	8.238,97
Totale Anno: 2015		<b>10.758,01</b>	<b>0,00</b>	<b>0,00</b>	<b>10.758,01</b>
<b>Totale Classificazione</b>	<b>2.06.02.01 - Capitolo: 2623</b>	<b>10.758,01</b>	<b>0,00</b>	<b>0,00</b>	<b>10.758,01</b>



# L.C.C.di Ragusa già Prov.Reg.le di Ragusa

Esercizio: 2015

## RIACCERTAMENTO RESIDUI PASSIVI

### Classificazione 2.06.02.01 - Capitolo: 2624

MOVIMENTO	ESTREMI	IMPORTO A INIZIO ANNO	PAGAMENTI	ECONOMIE O INSUSSISTENZE	RESIDUO DA CONSERVARE
Anno: 2015					
2015 / 2341	Provvedimento DDD / 2006 / 10 ISTITUZIONE FONDO INTERVENTI IN CONTO INTERESSI OB. 5/3 VEDI ACC. 2718	38.765,14	27.548,27	0,00	11.216,87
2015 / 2348	Provvedimento DDD / 2006 / 10 ISTITUZIONE FONDO INTERVENTI RISCHI CONFIDI PER PROGETTI SVILUPPO OB. 5/2 VEDI ACC, 2717	787.053,10	0,00	0,00	787.053,10
2015 / 2360	Provvedimento CDD / 2014 / 1004 AFFID.SERVIZI DI INGEGNERIA PER PROGETTAZIONE ESECUTIVA LAV.POTENZIAM.COLLEGAM. STRADALI SS115 TRATTO COMISO/VITTORIA E RAGUSA/CATANIA	172.391,08	0,00	0,00	172.391,08
2015 / 2363	Provvedimento CDD / 2014 / 2694 POTENZIAMENTO COLLEGAMENTI STRADALI SS.115 - SS.514-I STRALCIO LOTTO 4- (ACC. /07, 2175/06)	910.964,00	901.671,80	0,00	9.292,20
2015 / 2366	Provvedimento CDD / 2007 / 4164 REALIZZAZ.LAVORI AMMODERNAM. SP.46 ISPI-CA/POZZALLO PER COLLEGAMENTI VIARI AUTO-STRADA-PORTO POZZALLO PROGETTAZ.E DIREZIONE LAVORI	27.579,12	0,00	0,00	27.579,12
Totale Anno: 2015		<b>1.936.752,44</b>	<b>929.220,07</b>	<b>0,00</b>	<b>1.007.532,37</b>
<b>Totale Classificazione</b>	<b>2.06.02.01 - Capitolo: 2624</b>	<b>1.936.752,44</b>	<b>929.220,07</b>	<b>0,00</b>	<b>1.007.532,37</b>



**RIACCERTAMENTO RESIDUI PASSIVI**

**Classificazione 2.06.02.06 - Capitolo: 2630**

MOVIMENTO	ESTREMI	IMPORTO A INIZIO ANNO	PAGAMENTI	ECONOMIE O INSUSSISTENZE	RESIDUO DA CONSERVARE
Anno: 2015					
2015 / 2274	Provvedimento CDD / 2003 / 6453 PRESTAZ.GEOLOGICHE PER PROGETTAZ.S.P. GIARRATANA-PALAZZOLO E CONSOLIDAM.PONTE TORRENTE LIEQUA-INCARICO AI GEOLOGI ASCANIO FRANCESCO E GIOVANNO PROVVIDENZA	3.673,03	0,00	0,00	3.673,03
2015 / 2275	Provvedimento CDD / 2004 / 2149 PROGETTO COSTRUZ.CAMPO POLIFUNZ.NEL TERRITORIO DI PEDALINO AFFID.INCARICO AL GEOLOGO DR.ZOCCO MICHELE	1.171,07	0,00	0,00	1.171,07
2015 / 2278	Provvedimento CDD / 2004 / 3744 PRESTAZIONI GEOLOGICHE LAVORI CIRCONVAL-LAZIONE ACATE-ROTATORIA ALL'INCROCIO INCARICO GEOLOGO CARMELO SCROFANI	1.256,80	0,00	0,00	1.256,80
2015 / 2279	Provvedimento CDD / 2004 / 3743 PRESTAZIONI GEOLOGICHE LAVORI COSTRUZ.INCROCIO SP.3-E 4* INCARICO STUDIO D.G.S./- DIVITA/GUARNUC- CIO-SENIA	316,24	211,48	0,00	104,76
2015 / 2288	Provvedimento CDD / 2005 / 3882 PROGETTAZ.ESECUTIVA E COORDIN.DELLA SICUREZZA LAV.SP.40 SCICLI-SAMPIERI INCARICO ING.G.MIRABELLA E MANDARA'- E GEOM.DI MARIA	47.759,35	30.378,22	0,00	17.381,13
2015 / 2289	Provvedimento CDD / 2005 / 4541 REDAZ.STUDIO DI FATTIBILITA' PER COLLEGAMENTI FRA ABITATO VITTORIA-SCOGLITTI- ASSE LITORANEO- AFFID.INB.BIAGIO FLACCAVENTO	2.920,00	0,00	0,00	2.920,00
2015 / 2290	Provvedimento CDD / 2006 / 352 REDAZIONE DEL PROGETTO PRELIMINARE "ELIMINAZ.VIZIOSITA' KM.4.300-SP.42 CAITANA-SCICLI- INCARICO ING.GIORGIO SCROFANI	2.000,00	0,00	0,00	2.000,00
2015 / 2292	Provvedimento CDD / 2014 / 2715 RILIEVO-VERIFICA-CERTIFICAZIONE IMP.ELETRTRICO ITIS RAGUSA-INCARO P.I.GIORGIO GIUMMARRA-RETTIF.CON DETERMINA 2715- AFFID.INCARICO ING.ACETTA	1.078,48	0,00	0,00	1.078,48



**RIACCERTAMENTO RESIDUI PASSIVI**

**Classificazione 2.06.02.06 - Capitolo: 2630**

MOVIMENTO	ESTREMI	IMPORTO A INIZIO ANNO	PAGAMENTI	ECONOMIE O INSUSSISTENZE	RESIDUO DA CONSERVARE
Anno: 2015					
2015 / 2293	Provvedimento CDD / 2014 / 2715 SERVIZI DI INGEGNERI PER LA PROGETTAZIONE E VERIFICA IMPIANTI RISCALDAMENTO E IDRICO-ANTINCENDIO EDIFICI SCOLASTICI AFFID.IN ACCETTA PASQUALINO	563,24	0,00	0,00	563,24
2015 / 2294	Provvedimento CDD / 2013 / 2746 PROGETTAZ.PALESTRE IN STRUTTURA PREFABBRICATA C/O SEDE EX I.T.G.VITTORIA INCARICO ING.LUCIFORA SALVATORE (INCARICO P.I.GIUMMARRA GIORGIO)	2.711,69	1.835,49	0,00	876,20
2015 / 2315	Provvedimento CDD / 2014 / 2715 SERVIZI DI INGEGNERI FINALIZZATI ALLA PROGETTAZ.E VERIFICA IMPIANTI RISCALAM- E IDRICO-ANTINCENDIO- INCARICO ING.ACETTA PASQUALINO	882,81	0,00	0,00	882,81
2015 / 2316	Provvedimento CDD / 2007 / 6884 RICOSTRUZIONE DELLA SPIAGGIA DI CASUZZE A COMPLETAMENTO DELLA SPIGGIA DI CAUCANAPROGETTAZ.DEFINITIVA	25.000,00	0,00	0,00	25.000,00
<b>Totale Anno: 2015</b>		<b>89.332,71</b>	<b>32.425,19</b>	<b>0,00</b>	<b>56.907,52</b>
<b>Totale Classificazione</b>	<b>2.06.02.06 - Capitolo: 2630</b>	<b>89.332,71</b>	<b>32.425,19</b>	<b>0,00</b>	<b>56.907,52</b>



**RIACCERTAMENTO RESIDUI PASSIVI**

**Classificazione 2.06.02.07 - Capitolo: 2630 / 5**

MOVIMENTO	ESTREMI	IMPORTO A INIZIO ANNO	PAGAMENTI	ECONOMIE O INSUSSISTENZE	RESIDUO DA CONSERVARE
Anno: 2015					
2015 / 2379	Provvedimento CDD / 2007 / 6517 RALIZZAZIONE AREA PIP COMUNE MONTEROSSO	38.064,00	0,00	0,00	38.064,00
2015 / 2380	Provvedimento DDD / 2007 / 10 REALIZZAZIONE INSEDIAMENTO PRODUTTIVO COMUNE DI SCICLI	40.907,11	0,00	0,00	40.907,11
Totale Anno: 2015		<b>78.971,11</b>	<b>0,00</b>	<b>0,00</b>	<b>78.971,11</b>
<b>Totale Classificazione</b>	<b>2.06.02.07 - Capitolo: 2630 / 5</b>	<b>78.971,11</b>	<b>0,00</b>	<b>0,00</b>	<b>78.971,11</b>



**RIACCERTAMENTO RESIDUI PASSIVI**

**Classificazione 2.08.02.01 - Capitolo: 2685 / 1**

MOVIMENTO	ESTREMI	IMPORTO A INIZIO ANNO	PAGAMENTI	ECONOMIE O INSUSSISTENZE	RESIDUO DA CONSERVARE
Anno: 2015					
2015 / 2408	Provvedimento CDD / 2011 / 5643 LAVORI MANUTENZ.STRAORD.ADEGUAMENTO NORME SICUREZZA EDIFICI SCOLASTICI ZONA RAGUSA-COMISO- VITTORIA IMPRESA CEPIE ENERGY PROJET	6.529,95	0,00	0,00	6.529,95
Totale Anno: 2015		<b>6.529,95</b>	<b>0,00</b>	<b>0,00</b>	<b>6.529,95</b>
<b>Totale Classificazione</b>	<b>2.08.02.01 - Capitolo: 2685 / 1</b>	<b>6.529,95</b>	<b>0,00</b>	<b>0,00</b>	<b>6.529,95</b>



**RIACCERTAMENTO RESIDUI PASSIVI**

**Classificazione 4.00.00.01 - Capitolo: 2800**

MOVIMENTO	ESTREMI	IMPORTO A INIZIO ANNO	PAGAMENTI	ECONOMIE O INSUSSISTENZE	RESIDUO DA CONSERVARE
Anno: 2015					
2015 / 3935	Provvedimento CDD / 2015 / 2660 VERSAMENTO CONTRIBUTI CPDEL CARICO DIP. SU EMOLUMENTI DIC.2015 E XIII^MENS. AL PERS. DIPENDENTE	135.399,68	0,00	0,00	135.399,68
Totale Anno: 2015		<b>135.399,68</b>	<b>0,00</b>	<b>0,00</b>	<b>135.399,68</b>
<b>Totale Classificazione</b>	<b>4.00.00.01 - Capitolo: 2800</b>	<b>135.399,68</b>	<b>0,00</b>	<b>0,00</b>	<b>135.399,68</b>





Esercizio: 2015

**RIACCERTAMENTO RESIDUI PASSIVI**

**Classificazione 4.00.00.01 - Capitolo: 2804**

MOVIMENTO	ESTREMI	IMPORTO A INIZIO ANNO	PAGAMENTI	ECONOMIE O INSUSSISTENZE	RESIDUO DA CONSERVARE
Anno: 2015					
2015 / 3936	Provvedimento CDD / 2015 / 2660 VERSAMENTO CONTRIBUTI INADEL CARICO DIP. SU EMOLUMENTI MESE DIC.2015 E XIII^ MENS. AL PERS.DIPENDENTE	18.351,18	0,00	0,00	18.351,18
Totale Anno: 2015		<b>18.351,18</b>	<b>0,00</b>	<b>0,00</b>	<b>18.351,18</b>
<b>Totale Classificazione</b>	<b>4.00.00.01 - Capitolo: 2804</b>	<b>18.351,18</b>	<b>0,00</b>	<b>0,00</b>	<b>18.351,18</b>



**RIACCERTAMENTO RESIDUI PASSIVI**

**Classificazione 4.00.00.02 - Capitolo: 2811**

MOVIMENTO	ESTREMI	IMPORTO A INIZIO ANNO	PAGAMENTI	ECONOMIE O INSUSSISTENZE	RESIDUO DA CONSERVARE
Anno: 2014					
2014 / 39	Provvedimento CDD / 2014 / 17	100,00	0,00	0,00	100,00
	VERSAMENTO ADDIZIONALE REGIONALE MESE DICEMBRE 2013 DET.ALLEG.MAND.126 DIST.ALLEG.AL MAND.76				
2014 / 41	Provvedimento CDD / 2014 / 18	26,04	0,00	0,00	26,04
	VERSAMENTO ADDIZIONALE COMUNALE MESE DICEMBRE 2013 MAND.76 DIST.ALLEG.AL				
Totale Anno: 2014		<b>126,04</b>	<b>0,00</b>	<b>0,00</b>	<b>126,04</b>
Anno: 2015					
2015 / 4153	Provvedimento DDD / 2015 / 10	242.860,95	0,00	0,00	242.860,95
	VERSAMENTO RITENUTE IRPEF MESE DICEMBRE 2015				
2015 / 4156	Provvedimento DDD / 2015 / 10	6.263,62	0,00	0,00	6.263,62
	REGOLARIZZAZIONE SOMME ERRONEAMENTE IMPUTATE ALLA SPESA CORRENTE (RIMBORSI IRPEF SU STIPENDI)				
Totale Anno: 2015		<b>249.124,57</b>	<b>0,00</b>	<b>0,00</b>	<b>249.124,57</b>
<b>Totale Classificazione</b>		<b>4.00.00.02 - Capitolo: 2811</b>	<b>249.250,61</b>	<b>0,00</b>	<b>249.250,61</b>



**RIACCERTAMENTO RESIDUI PASSIVI**

**Classificazione 4.00.00.02 - Capitolo: 2814**

MOVIMENTO	ESTREMI	IMPORTO A INIZIO ANNO	PAGAMENTI	ECONOMIE O INSUSSISTENZE	RESIDUO DA CONSERVARE
Anno: 2015					
2015 / 4152	Provvedimento DDD / 2015 / 10	63.081,18	0,00	0,00	63.081,18
	VERSAMENTO RITENUTE IVA MESE DICEMBRE 2015				
Totale Anno: 2015		<b>63.081,18</b>	<b>0,00</b>	<b>0,00</b>	<b>63.081,18</b>
<b>Totale Classificazione</b>	<b>4.00.00.02 - Capitolo: 2814</b>	<b>63.081,18</b>	<b>0,00</b>	<b>0,00</b>	<b>63.081,18</b>



**RIACCERTAMENTO RESIDUI PASSIVI**

**Classificazione 4.00.00.02 - Capitolo: 2814 / 1**

MOVIMENTO	ESTREMI	IMPORTO A INIZIO ANNO	PAGAMENTI	ECONOMIE O INSUSSISTENZE	RESIDUO DA CONSERVARE
Anno: 2015					
2015 / 4147	Provvedimento DGP / 2015 / 6000	1.856,66	0,00	0,00	1.856,66
	VERSAMENTO RITENUTE IVA MESE DICEMBRE 2015				
Totale Anno: 2015		<b>1.856,66</b>	<b>0,00</b>	<b>0,00</b>	<b>1.856,66</b>
<b>Totale Classificazione</b>	<b>4.00.00.02 - Capitolo: 2814 / 1</b>	<b>1.856,66</b>	<b>0,00</b>	<b>0,00</b>	<b>1.856,66</b>



**RIACCERTAMENTO RESIDUI PASSIVI**

**Classificazione 4.00.00.02 - Capitolo: 2814 / 2**

MOVIMENTO	ESTREMI	IMPORTO A INIZIO ANNO	PAGAMENTI	ECONOMIE O INSUSSISTENZE	RESIDUO DA CONSERVARE
Anno: 2015					
2015 / 4148	Provvedimento DGP / 2015 / 6000	1.315,83	0,00	0,00	1.315,83
	VERSAMENTO RITENUTE IVA MESE DICEMBRE 2015				
Totale Anno: 2015		<b>1.315,83</b>	<b>0,00</b>	<b>0,00</b>	<b>1.315,83</b>
<b>Totale Classificazione</b>	<b>4.00.00.02 - Capitolo: 2814 / 2</b>	<b>1.315,83</b>	<b>0,00</b>	<b>0,00</b>	<b>1.315,83</b>



**RIACCERTAMENTO RESIDUI PASSIVI**

**Classificazione 4.00.00.02 - Capitolo: 2820**

MOVIMENTO	ESTREMI	IMPORTO A INIZIO ANNO	PAGAMENTI	ECONOMIE O INSUSSISTENZE	RESIDUO DA CONSERVARE
Anno: 2015					
2015 / 4154	Provvedimento DDD / 2015 / 10	7.440,29	0,00	0,00	7.440,29
	VERSAMENTO RITENUTE IRPEF MESE DICEMBRE 2015				
Totale Anno: 2015		<b>7.440,29</b>	<b>0,00</b>	<b>0,00</b>	<b>7.440,29</b>
<b>Totale Classificazione</b>	<b>4.00.00.02 - Capitolo: 2820</b>	<b>7.440,29</b>	<b>0,00</b>	<b>0,00</b>	<b>7.440,29</b>



**RIACCERTAMENTO RESIDUI PASSIVI**

**Classificazione 4.00.00.03 - Capitolo: 2830**

MOVIMENTO	ESTREMI	IMPORTO A INIZIO ANNO	PAGAMENTI	ECONOMIE O INSUSSISTENZE	RESIDUO DA CONSERVARE
Anno: 2015					
2015 / 3679	Provvedimento CDD / 2015 / 2531 RITENUTE SINDACALI MESE DI NOVEMBRE 2015	950,12	866,72	0,00	83,40
2015 / 3924	Provvedimento CDD / 2015 / 2733 RITENUTE SINDACALI MESE DI DICEMBRE 2015	1.076,56	0,00	0,00	1.076,56
Totale Anno: 2015		<b>2.026,68</b>	<b>866,72</b>	<b>0,00</b>	<b>1.159,96</b>
<b>Totale Classificazione</b>	<b>4.00.00.03 - Capitolo: 2830</b>	<b>2.026,68</b>	<b>866,72</b>	<b>0,00</b>	<b>1.159,96</b>



**RIACCERTAMENTO RESIDUI PASSIVI**

**Classificazione 4.00.00.03 - Capitolo: 2831**

MOVIMENTO	ESTREMI	IMPORTO A INIZIO ANNO	PAGAMENTI	ECONOMIE O INSUSSISTENZE	RESIDUO DA CONSERVARE
Anno: 2015					
2015 / 3939	Provvedimento CDD / 2016 / 14 VERSAMENTO TRATTENUTE PER RISCATTO CPDEL MESE DICEMBRE 2015	1.312,05	0,00	0,00	1.312,05
Totale Anno: 2015		<b>1.312,05</b>	<b>0,00</b>	<b>0,00</b>	<b>1.312,05</b>
<b>Totale Classificazione</b>	<b>4.00.00.03 - Capitolo: 2831</b>	<b>1.312,05</b>	<b>0,00</b>	<b>0,00</b>	<b>1.312,05</b>





Esercizio: 2015

**RIACCERTAMENTO RESIDUI PASSIVI**

**Classificazione 4.00.00.03 - Capitolo: 2833**

MOVIMENTO	ESTREMI	IMPORTO A INIZIO ANNO	PAGAMENTI	ECONOMIE O INSUSSISTENZE	RESIDUO DA CONSERVARE
<b>Anno: 2012</b>					
2012 / 3719	Provvedimento DGP / 2012 / 6000 PROCEDIMENTO ESECUTIVO DIP.LAURINO GRAZIELLA- VEDI ACC.995/12	1.763,31	700,46	0,00	1.062,85
<b>Totale Anno: 2012</b>		<b>1.763,31</b>	<b>700,46</b>	<b>0,00</b>	<b>1.062,85</b>
<b>Anno: 2014</b>					
2014 / 3282	Provvedimento DDD / 2014 / 10 PIGNORAMENTI PRESSO TERZI A DANNO DEL DIPENDENTE MARTORANA CARMELO DREDITORE UNIFICI IMPRESE SICILIA SOCIETA' COOPERATIVA-VEDI ACC.935/14	23.305,84	729,00	0,00	22.576,84
<b>Totale Anno: 2014</b>		<b>23.305,84</b>	<b>729,00</b>	<b>0,00</b>	<b>22.576,84</b>
<b>Anno: 2015</b>					
2015 / 2990	Provvedimento CDD / 2015 / 2088 ATTI PIGNORAMENTI DIP.DI PIETRO FLORA -PROT.33684	4.248,60	280,20	0,00	3.968,40
2015 / 3112	Provvedimento DDD / 2015 / 10 ATTO DI PIGNORAMENTO A TERZI PER DIPIETRO FLORA PROT.N.33685 DEL 22/9/2015	975,63	0,00	0,00	975,63
2015 / 3113	Provvedimento CDD / 2015 / 1344 PROCEDIMENTO ESECUTIVO PROMOSSO DA BARBAGALLO RAFFAELE	2.000,00	162,00	0,00	1.838,00
2015 / 3736	Provvedimento CDD / 2015 / 1343 PROCEDIMENTO ESECUTIVO PROMOSSO DA HIBLEA HOLIDAY SERVICE	18.000,00	33,18	0,00	17.966,82
2015 / 3738	Provvedimento DDD / 2015 / 10 ATTO DI PIGNORAMENTO DEL TRIBUNALE PROT.N.28985 DELL'1/9/2014-DIP.BARNABA PAOLO CREDITORE DIPASQUALE EMANUELE	30.000,00	847,40	0,00	29.152,60
2015 / 3901	Provvedimento CDD / 2015 / 2660 RETRIB. MOLE'-RECCA	1.824,26	0,00	0,00	1.824,26



Esercizio: 2015

**RIACCERTAMENTO RESIDUI PASSIVI**

**Classificazione 4.00.00.03 - Capitolo: 2833**

MOVIMENTO	ESTREMI	IMPORTO A INIZIO ANNO	PAGAMENTI	ECONOMIE O INSUSSISTENZE	RESIDUO DA CONSERVARE
Anno: 2015					
2015 / 4134	Provvedimento CDD / 2015 / 2660 CREDITI NON CARTOLARIZZATI INPDAP	23.957,59	0,00	0,00	23.957,59
2015 / 4146	Provvedimento DGP / 2015 / 6000 VERSAMENTO RITENUTE CRAL MESE NOVEMBRE E DICEMBRE 2015	603,72	0,00	0,00	603,72
Totale Anno: 2015		<b>81.609,80</b>	<b>1.322,78</b>	<b>0,00</b>	<b>80.287,02</b>
<b>Totale Classificazione</b>	<b>4.00.00.03 - Capitolo: 2833</b>	<b>106.678,95</b>	<b>2.752,24</b>	<b>0,00</b>	<b>103.926,71</b>



**RIACCERTAMENTO RESIDUI PASSIVI**

**Classificazione 4.00.00.05 - Capitolo: 2490 / 1**

MOVIMENTO	ESTREMI	IMPORTO A INIZIO ANNO	PAGAMENTI	ECONOMIE O INSUSSISTENZE	RESIDUO DA CONSERVARE
Anno: 2015					
2015 / 3759	Provvedimento CDD / 2015 / 2511 LIQUIDAZIONE CORRISPETTIVI PER INCENTIVO ART.93 COM.7 QUATER 20%	431,69	0,00	0,00	431,69
2015 / 3760	Provvedimento CDD / 2015 / 2527 LòIQUIDAZIONE INCENTIVO ART.93 COM7 TER 80%	605,25	0,00	0,00	605,25
2015 / 3761	Provvedimento CDD / 2015 / 2511 ACCANTONAMENTO FONDO INCENTIVO ART.93 COM 7 TER 80%	1.726,75	0,00	0,00	1.726,75
2015 / 3762	Provvedimento CDD / 2015 / 2527 ACCANTONAMENTO INCENTICO ART.93 COM.7 QUATER 20%	151,31	0,00	0,00	151,31
2015 / 4155	Provvedimento CDD / 2016 / 13 CORRESPONSIONE COMPENSI PER LAVORI DI MESSA IN SICUREZZA ISTITUTO G.CARDUCCI COMISO	6.581,87	0,00	0,00	6.581,87
2015 / 4157	Provvedimento CDD / 2016 / 12 CORRESPONSIONE COMPENSI EX ART.93 PER LAVORI MESSA IN SICUREZZA IST.CARDUCCI COMISO	480,89	0,00	0,00	480,89
2015 / 4158	Provvedimento CDD / 2015 / 2851 CORRESPONSIONE COMPENSI PER LAVORI MESSA IN SICUREZZA IST.LICEO E.FERMI RAGUSA	1.139,12	0,00	0,00	1.139,12
2015 / 4159	Provvedimento CDD / 2015 / 2849 CORRESPONSIONE COMPENSI EX ART.93 LAVORI MANUTENZ.IST.G.LA PIRA POZZALLO	1.285,06	0,00	0,00	1.285,06
2015 / 4160	Provvedimento CDD / 2015 / 2848 COMPENSI EX ART.93 LAVORI MANUTENZ.IST.CATAUDELLA SCICLI	895,73	0,00	0,00	895,73
2015 / 4161	Provvedimento CDD / 2015 / 2845 CORRESPONSIONE COMPENSI EX ART.93 LAVORI MANUTEZ.IST.CATAUDELLA SCICLI	1.306,05	0,00	0,00	1.306,05



**RIACCERTAMENTO RESIDUI PASSIVI**

**Classificazione 4.00.00.05 - Capitolo: 2490 / 1**

MOVIMENTO	ESTREMI	IMPORTO A INIZIO ANNO	PAGAMENTI	ECONOMIE O INSUSSISTENZE	RESIDUO DA CONSERVARE
Anno: 2015					
2015 / 4162	Provvedimento CDD / 2015 / 1951	5.482,85	0,00	0,00	5.482,85
	LIQUIDAZIONE COMPENSO EX ART.93 PER LAVORI SS.115				
Totale Anno: 2015		<b>20.086,57</b>	<b>0,00</b>	<b>0,00</b>	<b>20.086,57</b>
<b>Totale Classificazione</b>	<b>4.00.00.05 - Capitolo: 2490 / 1</b>	<b>20.086,57</b>	<b>0,00</b>	<b>0,00</b>	<b>20.086,57</b>



Esercizio: 2015

**RIACCERTAMENTO RESIDUI PASSIVI**

**Classificazione 4.00.00.05 - Capitolo: 2850**

MOVIMENTO	ESTREMI	IMPORTO A INIZIO ANNO	PAGAMENTI	ECONOMIE O INSUSSISTENZE	RESIDUO DA CONSERVARE
Anno: 2012					
2012 / 5185 / 1	Provvedimento DGP / 2012 / 6050 TRASFERIM.STATALE PER FINAZIAM.PROGETTO BISCARI PER I RICHIEDENTI ASILO- ACCERTAM.N.1392/12- REV.2761/12 COOP.IL DONO--DELIB.23 DEL 14/2/2013	32.324,78	0,00	0,00	32.324,78
2012 / 5233	Provvedimento DGP / 2012 / 6050 SERVIZIO DI RIMOZIONE E SMALTIMENTO RIFIUTI CONTENENTI AMIANTO-SOMME VERSATE DAI VARI COMUNI VEDI ACC.1410/12	63.596,57	36.105,17	0,00	27.491,40
Totale Anno: 2012		<b>95.921,35</b>	<b>36.105,17</b>	<b>0,00</b>	<b>59.816,18</b>
Anno: 2013					
2013 / 4153	Provvedimento CDD / 2013 / 3085 PROGETTO BISCARI PER I RICHIEDENTI ASILO - COOP.SOCIALE IL DONO" ANNO 2013-CONTO VINCOLATO BANCA D'ITALIAN.0010001-	27.170,57	0,00	0,00	27.170,57
Totale Anno: 2013		<b>27.170,57</b>	<b>0,00</b>	<b>0,00</b>	<b>27.170,57</b>
Anno: 2014					
2014 / 1625	Provvedimento DDD / 2014 / 10 CONGUAGLIO ADDIZIONALE ENERGIA ELETTRICADITTA ENERGETIC SOURCE SPA VEDI ACC.	25.112,57	0,00	0,00	25.112,57
Totale Anno: 2014		<b>25.112,57</b>	<b>0,00</b>	<b>0,00</b>	<b>25.112,57</b>
Anno: 2015					
2015 / 980	Provvedimento CDD / 2015 / 876 INCASSO SPESE DI PUBBLICITA' PROGETTO MARCHIO D'AREA	4.200,38	0,00	0,00	4.200,38
2015 / 2073	Provvedimento DDD / 2015 / 1597 RESTITUZIONE SOMME ALLA REGIONE PER BORSE DI STUDIO NON EROGATE ANNI SCOLASTICI 2009/2010- 2010/2011	1.587,00	0,00	0,00	1.587,00



**RIACCERTAMENTO RESIDUI PASSIVI**

**Classificazione 4.00.00.05 - Capitolo: 2850**

MOVIMENTO	ESTREMI	IMPORTO A INIZIO ANNO	PAGAMENTI	ECONOMIE O INSUSSISTENZE	RESIDUO DA CONSERVARE
Anno: 2015					
2015 / 3012	Provvedimento CDD / 2015 / 1801 SERVIZI PER PER LA RICOGNIZIONE DELLA IMPLEMENTAZ.DI SERVIZI E EFFICIENZA ENERGETICA-ARCH.ALESSANDRO CAROLLO	6.345,00	0,00	0,00	6.345,00
2015 / 3667	Provvedimento CDD / 2015 / 1765 RECUPERO SOMME LIQUIDATE AL COMMISSARIO CARTABELLOTTA VEDI ACC.1155/15	4.424,57	0,00	0,00	4.424,57
2015 / 3675	Provvedimento CDD / 2015 / 2494 LIQUIDAZIONE INCENTIVO LAVORI MANUTENZ.RISERVA FIUME IRMINIO	924,68	0,00	0,00	924,68
2015 / 3676	Provvedimento CDD / 2015 / 2407 LIQUIDAZIONE INCENTIVO PER LAVORI MANUTENZ.RISERVA P.D'ALEPPO	2.638,10	0,00	0,00	2.638,10
2015 / 3907	Provvedimento CDD / 2015 / 2572 RIMBORSO TASSA CESSIONE RIFIUTI ANNO 2015 ALLA DITTA EDIL SCAVI E C.	387,34	0,00	0,00	387,34
2015 / 4136	Provvedimento DDD / 2015 / 10 RESTITUZIONE SOMME BORSE DI STUDIO NON RECAPITATI PER DISGUIDI POSTALI/INDIRIZZI SCONOSCIUTI- MMAND.2014/3979 E MANDATO N.2014/1900-VEDASI ACCERTAMENTO N.2015/1655	190,90	0,00	0,00	190,90
Totale Anno: 2015		<b>20.697,97</b>	<b>0,00</b>	<b>0,00</b>	<b>20.697,97</b>
<b>Totale Classificazione</b>	<b>4.00.00.05 - Capitolo: 2850</b>	<b>168.902,46</b>	<b>36.105,17</b>	<b>0,00</b>	<b>132.797,29</b>



Esercizio: 2015

**RIACCERTAMENTO RESIDUI PASSIVI**

**Classificazione 4.00.00.05 - Capitolo: 2851**

MOVIMENTO	ESTREMI	IMPORTO A INIZIO ANNO	PAGAMENTI	ECONOMIE O INSUSSISTENZE	RESIDUO DA CONSERVARE
Anno: 2013					
2013 / 4386	Provvedimento CDD / 2013 / 3275 SPESE EMOLUMENTI ED ONERI RIFLESSI PERSONALE S.T.O. A.T.O. IDRICO ANNO 2013	100.000,00	0,00	-65.685,28	34.314,72
Totale Anno: 2013		<b>100.000,00</b>	<b>0,00</b>	<b>-65.685,28</b>	<b>34.314,72</b>
Anno: 2014					
2014 / 3827	Provvedimento CDD / 2014 / 2594 EMOLUMENTI E ONERI RIFLESSI ATO IDRICO QUOTE A CARICO DEI COMUNI	92.000,00	0,00	0,00	92.000,00
2014 / 3829	Provvedimento CDD / 2014 / 2595 SUPPORTO STRUMENTALE PER SEGRETERIA ATO IDRICO- QUOTA A CARICO DEI COMUNI	18.400,00	9.729,20	0,00	8.670,80
2014 / 3831	Provvedimento CDD / 2014 / 2592 SALARIO ACCESSORIO SEGRETERIA TECNICA OPERATIVA- QUOTA A CARICO DEI COMUNI	18.400,00	0,00	0,00	18.400,00
2014 / 3833	Provvedimento CDD / 2014 / 2591 AFFITTO LOCALI SEGRETERIA ATO IDRICO QUOTA A CARICO DEI COMUNI	13.800,00	6.210,00	0,00	7.590,00
2014 / 4006	Provvedimento CDD / 2014 / 2788 GESTIONE E CONDUZIONE LOCALI ATO IDRICO QUOTA COMUNI	8.899,62	3.086,74	0,00	5.812,88
Totale Anno: 2014		<b>151.499,62</b>	<b>19.025,94</b>	<b>0,00</b>	<b>132.473,68</b>
Anno: 2015					
2015 / 4111	Provvedimento CDD / 2015 / 2860 SALARIO ACCESSORIO SEGRETERIA TECNICA OPERATIVA	18.400,00	0,00	0,00	18.400,00
2015 / 4113	Provvedimento CDD / 2015 / 2861 AFFITTO LOCALI SEGRETERIA ATO IDRICO	6.250,00	0,00	0,00	6.250,00



Esercizio: 2015

**RIACCERTAMENTO RESIDUI PASSIVI**

**Classificazione 4.00.00.05 - Capitolo: 2851**

MOVIMENTO	ESTREMI	IMPORTO A INIZIO ANNO	PAGAMENTI	ECONOMIE O INSUSSISTENZE	RESIDUO DA CONSERVARE
Anno: 2015					
2015 / 4115	Provvedimento CDD / 2015 / 2862 SUPPORTO STRUMENTALE TECNICO-AMMIN.LEGALE A SUPPORTO SEGRETERIA ATO IDRICO 2015	18.400,00	0,00	0,00	18.400,00
2015 / 4117	Provvedimento CDD / 2015 / 2865 GESTIONE E CONDUZIONE LOCALI SEGRETERIA ATO IDRICO 2015	3.220,00	0,00	0,00	3.220,00
2015 / 4125	Provvedimento CDD / 2015 / 2863 EMOLUMENTI E ONERI RIFLESSI PERS.SEGRETERIA ATO IDRICO 2015	92.000,00	0,00	0,00	92.000,00
Totale Anno: 2015		<b>138.270,00</b>	<b>0,00</b>	<b>0,00</b>	<b>138.270,00</b>
<b>Totale Classificazione</b>	<b>4.00.00.05 - Capitolo: 2851</b>	<b>389.769,62</b>	<b>19.025,94</b>	<b>-65.685,28</b>	<b>305.058,40</b>





# L.C.C. di Ragusa già Prov.Reg.le di Ragusa

Esercizio: 2015

## RIACCERTAMENTO RESIDUI PASSIVI

### Classificazione 4.00.00.05 - Capitolo: 2855

MOVIMENTO	ESTREMI	IMPORTO A INIZIO ANNO	PAGAMENTI	ECONOMIE O INSUSSISTENZE	RESIDUO DA CONSERVARE
Anno: 2011					
2011 / 3439	Provvedimento DDD / 2011 / 10 RESTITUZIONE FONDI EX ENSICEM PER ERRATAEROGAZIONE-VEDASI MANDATI N. 4725-4731- 4727- ACCERTAMENTO N. 864/11-	76.995,61	22.066,15	0,00	54.929,46
2011 / 3440	Provvedimento DDD / 2011 / 10 RIMBORSO SOMME EX INSICEM-VEDASI BANDO PER L'ACCESSO AL FONDO DI ROTAZIONE PER CAPITALIZZAZIONE-VEDASI ACCERT.868/11	150.000,00	0,00	0,00	150.000,00
Totale Anno: 2011		<b>226.995,61</b>	<b>22.066,15</b>	<b>0,00</b>	<b>204.929,46</b>
Anno: 2012					
2012 / 2131 / 1	Provvedimento CDD / 2012 / 3370 RIMBORSO FONDI EX INSICEM PAGATE AL 31.12.2011- VEDASI ACCERTAM.580/2012 AFFID.INCARCIO TEC- OPERATIVO A ORGANISMPDI GARANZIA-GEOM.SAM DI STEFANO	1.355,78	0,00	0,00	1.355,78
2012 / 5164	Provvedimento CDD / 2012 / 4761 RIMBORSO RATE PAGATE DALLA BANCA AGRICO-LA AL 30/6/2012 VEDI ACC.	75.527,49	0,00	0,00	75.527,49
Totale Anno: 2012		<b>76.883,27</b>	<b>0,00</b>	<b>0,00</b>	<b>76.883,27</b>
Anno: 2013					
2013 / 293	Provvedimento CDD / 2013 / 209 RIMBORSO RATE PAGATE DALLA BAPR RAGUSA AL 31/12/2012 VEDI ACC.84/13	66.085,67	0,00	0,00	66.085,67
2013 / 2545	Provvedimento CDD / 2013 / 1937 ATTUAZIONE PIANO UTILIZZO FONDI EX- INSICEM- RIMBORSO RATE AL 30/6/2013 VEDI ACC.652/13	72.217,96	0,00	0,00	72.217,96
Totale Anno: 2013		<b>138.303,63</b>	<b>0,00</b>	<b>0,00</b>	<b>138.303,63</b>
Anno: 2014					



Esercizio: 2015

**RIACCERTAMENTO RESIDUI PASSIVI**

**Classificazione 4.00.00.05 - Capitolo: 2855**

MOVIMENTO	ESTREMI	IMPORTO A INIZIO ANNO	PAGAMENTI	ECONOMIE O INSUSSISTENZE	RESIDUO DA CONSERVARE
Anno: 2014					
2014 / 300	Provvedimento CDD / 2014 / 266 ATTUAZIONE PIANO DI UTILIZZO FONDI EX INSICEM- RIMBORSO RATE PAGATE AL 31/12/13	64.940,45	0,00	0,00	64.940,45
2014 / 2193	Provvedimento CDD / 2014 / 1600 RIMBORSO SOMME PER PROSECUZIONE INIZIA-TIVE FONDI EX INSICEM VEDI ACC.575/14	79.596,15	0,00	0,00	79.596,15
Totale Anno: 2014		<b>144.536,60</b>	<b>0,00</b>	<b>0,00</b>	<b>144.536,60</b>
Anno: 2015					
2015 / 229	Provvedimento CDD / 2015 / 80 ATTUAZIONE PIANO UTILIZZO FONDI EX INSICEM-RATE PAGATE AL 31/12/14 VEDI ACC.55/15	59.808,16	0,00	0,00	59.808,16
2015 / 3021	Provvedimento CDD / 2015 / 1903 RIMBORSO RATE PAGATE AL 30/6/2015	64.785,41	0,00	0,00	64.785,41
Totale Anno: 2015		<b>124.593,57</b>	<b>0,00</b>	<b>0,00</b>	<b>124.593,57</b>
<b>Totale Classificazione</b>	<b>4.00.00.05 - Capitolo: 2855</b>	<b>711.312,68</b>	<b>22.066,15</b>	<b>0,00</b>	<b>689.246,53</b>



Esercizio: 2015

**RIACCERTAMENTO RESIDUI PASSIVI**

**Classificazione 4.00.00.07 - Capitolo: 2870**

MOVIMENTO	ESTREMI	IMPORTO A INIZIO ANNO	PAGAMENTI	ECONOMIE O INSUSSISTENZE	RESIDUO DA CONSERVARE
Anno: 2001					
2001 / 6292 / 6	Provvedimento CDD / 2013 / 2278 SPESE ISTRUTTORIE PRATICHE DI CONCESSIONI E AUTORIZZAZIONI	4.981,60	0,00	0,00	4.981,60
2001 / 6292 / 8	Provvedimento DGP / 2014 / 6500 RIMBORSO DEPOSITI CONTRATTUALI A SALDO 2001	1.546,28	0,00	0,00	1.546,28
Totale Anno: 2001		<b>6.527,88</b>	<b>0,00</b>	<b>0,00</b>	<b>6.527,88</b>
Anno: 2002					
2002 / 6562 / 1	Provvedimento DGP / 2014 / 6500 DEPOSITI CONTRATTUALI ANNO 2002-	931,80	0,00	0,00	931,80
Totale Anno: 2002		<b>931,80</b>	<b>0,00</b>	<b>0,00</b>	<b>931,80</b>
Anno: 2003					
2003 / 6883 / 1	Provvedimento DGP / 2014 / 6500 RIMBORSO DEPOSITI CONTRATTUALI ANNO 2003	1.982,03	0,00	0,00	1.982,03
Totale Anno: 2003		<b>1.982,03</b>	<b>0,00</b>	<b>0,00</b>	<b>1.982,03</b>
Anno: 2004					
2004 / 7762 / 1	Provvedimento DGP / 2014 / 6500 SALDO DEPOSITI CONTRATTUALI ANNO 2004	1.476,63	150,00	0,00	1.326,63
Totale Anno: 2004		<b>1.476,63</b>	<b>150,00</b>	<b>0,00</b>	<b>1.326,63</b>
Anno: 2005					
2005 / 7605 / 1	Provvedimento DGP / 2014 / 6500 RIMBORSO E SPESE PER DEPOSITI CONTRATTI ANNO 2005	3.918,97	0,00	0,00	3.918,97
Totale Anno: 2005		<b>3.918,97</b>	<b>0,00</b>	<b>0,00</b>	<b>3.918,97</b>



**RIACCERTAMENTO RESIDUI PASSIVI**

**Classificazione 4.00.00.07 - Capitolo: 2870**

MOVIMENTO	ESTREMI	IMPORTO A INIZIO ANNO	PAGAMENTI	ECONOMIE O INSUSSISTENZE	RESIDUO DA CONSERVARE
Anno: 2006					
2006 / 8402 / 1	Provvedimento DGP / 2014 / 6000	571,12	0,00	0,00	571,12
	RIMBORSO DEPOSITI CONTRATTUALI A SALDO 2006				
Totale Anno: 2006		<b>571,12</b>	<b>0,00</b>	<b>0,00</b>	<b>571,12</b>
Anno: 2007					
2007 / 7788 / 1	Provvedimento DGP / 2014 / 6500	509,22	0,00	0,00	509,22
	RIMBORSO DEPOSITI CONTRATTUALI ANNO 2007				
Totale Anno: 2007		<b>509,22</b>	<b>0,00</b>	<b>0,00</b>	<b>509,22</b>
Anno: 2008					
2008 / 8273 / 1	Provvedimento DGP / 2014 / 6000	1.610,59	0,00	0,00	1.610,59
	RIMBORSO DEPOSITI CONTRATTUALI ANNO 2008				
Totale Anno: 2008		<b>1.610,59</b>	<b>0,00</b>	<b>0,00</b>	<b>1.610,59</b>
Anno: 2009					
2009 / 7958 / 1	Provvedimento DGP / 2014 / 6000	4.947,00	0,00	0,00	4.947,00
	RIMBORSO DEPOSITI CONTRATTUALI A SALDO 2009				
Totale Anno: 2009		<b>4.947,00</b>	<b>0,00</b>	<b>0,00</b>	<b>4.947,00</b>
Anno: 2010					
2010 / 5386	Provvedimento CDD / 2010 / 5235	551,00	0,00	0,00	551,00
	RICHIESTA ANTICIPAZ.SOMME PER REGISTRAZ.ATTI-				
2010 / 6757	Provvedimento CDD / 2009 / 6944	70,68	0,00	0,00	70,68
	SOMME NON RISCOSE DALLE DITTE SIGONA NUNZIATA-MODICA-REBOA-GUASTELLA VEDI REV.N.3126				



Esercizio: 2015

**RIACCERTAMENTO RESIDUI PASSIVI**

**Classificazione 4.00.00.07 - Capitolo: 2870**

MOVIMENTO	ESTREMI	IMPORTO A INIZIO ANNO	PAGAMENTI	ECONOMIE O INSUSSISTENZE	RESIDUO DA CONSERVARE
Anno: 2010					
2010 / 7495 / 1	Provvedimento DGP / 2014 / 6000	18.253,56	0,00	0,00	18.253,56
	RIMBORSO DEPOSITI CONTRATTUALI A SALDO 2010-				
Totale Anno: 2010		<b>18.875,24</b>	<b>0,00</b>	<b>0,00</b>	<b>18.875,24</b>
Anno: 2011					
2011 / 5938 / 1	Provvedimento DGP / 2014 / 6000	174,34	0,00	0,00	174,34
	RIMBORSO RESIDUI DEPOSITI CONTRATTUALI SALDO 2011				
Totale Anno: 2011		<b>174,34</b>	<b>0,00</b>	<b>0,00</b>	<b>174,34</b>
Anno: 2012					
2012 / 2523	Provvedimento CDD / 2012 / 2734	1.000,00	0,00	0,00	1.000,00
	SPESE ISTRUTTORIE PRATICHE CONCESSIONI				
2012 / 5241	Provvedimento DGP / 2012 / 6050	1.218,70	615,00	0,00	603,70
	RIMBORSO DEPOSITI CONTRATTUALI PER ISTRUTTORIA PRATICHE CONCESSIONI				
2012 / 5241 / 1	Provvedimento DGP / 2012 / 6050	9.527,00	0,00	0,00	9.527,00
	RIMBORSO DEPOSITI CONTRATTUALI PER ISTRUTTORIA PRATICHE CONCESSIONI				
2012 / 5241 / 2	Provvedimento DGP / 2014 / 6000	2.697,00	0,00	0,00	2.697,00
	RIMBORSO DEPOSITI CONTRATTUALI SALDO 2012				
2012 / 5241 / 3	Provvedimento DGP / 2014 / 6000	1.755,60	0,00	0,00	1.755,60
	RIMBORSO DEPOSITI CONTRATTUALI PER ISTRUTTORIA PRATICHE CONCESSIONI				
Totale Anno: 2012		<b>16.198,30</b>	<b>615,00</b>	<b>0,00</b>	<b>15.583,30</b>
Anno: 2015					



**RIACCERTAMENTO RESIDUI PASSIVI**

**Classificazione 4.00.00.07 - Capitolo: 2870**

MOVIMENTO	ESTREMI	IMPORTO A INIZIO ANNO	PAGAMENTI	ECONOMIE O INSUSSISTENZE	RESIDUO DA CONSERVARE
Anno: 2015					
2015 / 4163	Provvedimento DDD / 2015 / 10 RIMBORSO DEPOSITI CAUZIONALI - VEDI REV. N.2588 DEL 10.12.2015	653,00	0,00	0,00	653,00
Totale Anno: 2015		<b>653,00</b>	<b>0,00</b>	<b>0,00</b>	<b>653,00</b>
<b>Totale Classificazione</b>	<b>4.00.00.07 - Capitolo: 2870</b>	<b>58.376,12</b>	<b>765,00</b>	<b>0,00</b>	<b>57.611,12</b>



**RIACCERTAMENTO RESIDUI PASSIVI**

**Classificazione 4.00.00.07 - Capitolo: 2871**

MOVIMENTO	ESTREMI	IMPORTO A INIZIO ANNO	PAGAMENTI	ECONOMIE O INSUSSISTENZE	RESIDUO DA CONSERVARE
Anno: 2005					
2005 / 7604	Provvedimento DGP / 2005 / 6500 RESIDUO DEPOSITI PER REGISTRAZIONE CONTRATTI ANNO 2005	263,63	0,00	0,00	263,63
Totale Anno: 2005		<b>263,63</b>	<b>0,00</b>	<b>0,00</b>	<b>263,63</b>
Anno: 2012					
2012 / 5190	Provvedimento DGP / 2012 / 6000 RESIDUO DEPOSITI CONTRATTUALI ANNO 2012	1.053,52	0,00	0,00	1.053,52
Totale Anno: 2012		<b>1.053,52</b>	<b>0,00</b>	<b>0,00</b>	<b>1.053,52</b>
Anno: 2013					
2013 / 4401	Provvedimento DGP / 2013 / 6000 RESIDUO DEPOSITI CONTRATTUALI ANNO 2013	425,83	0,00	0,00	425,83
Totale Anno: 2013		<b>425,83</b>	<b>0,00</b>	<b>0,00</b>	<b>425,83</b>
<b>Totale Classificazione</b>	<b>4.00.00.07 - Capitolo: 2871</b>	<b>1.742,98</b>	<b>0,00</b>	<b>0,00</b>	<b>1.742,98</b>
<b>TOTALE GENERALE</b>		<b>22.466.204,20</b>	<b>3.737.720,55</b>	<b>-572.080,84</b>	<b>18.156.402,81</b>

### ELENCO MINORI ENTRATE (INESIGIBILI)

Anno Acc.	Num. Acc.	Sub Acc.	Ogg. Accert.	Cap.	Art.	Cod. Minist.	Accert. Orig.	Importo Mov.	Data Movim.	Data Reg.Mov.
2004	2434		QUOTA RISCALDAMENTO ARCHIVI DI STATO ANNO 2004	188		3.05.0188		-2.000,00	31/12/2015	15/04/2016
2005	2303		QUOTA ANNO 2005 RISCALDAMENTO ARCHIVIO DI STATO	188		3.05.0188		-2.000,00	31/12/2015	15/04/2016
2006	2711		QUOTA RISCALDAMENTO LOCALI ARCHIVIO STATO 2006	188		3.05.0188		-2.000,00	31/12/2015	15/04/2016
2008	1145		CONTRAVVENZIONI CODICE DELLA STRADA LEG-GE 689/81 - CONCESSIONE CATANIA - RUOLO 2015/08	93		3.01.0090		-21,35	31/12/2015	31/03/2016
2008	1146		CONTRAVVENZIONI CODICE DELLA STRADA LEG-GE 689/81 - CONCESSIONE PALERMO - RUOLO 2048-08	93		3.01.0090		-33,45	31/12/2015	31/03/2016
2008	1148		CONTRAVVENZIONI CODICE DELLA STRADA LEG-LE 689/81 - CONCESSIONE SIRACUSA - RUOLO1158/08	93		3.01.0090		-2,61	31/12/2015	31/03/2016
2009	2211		CONCESSIONE DI PALERMO - RUOLO 7429/09 BOLLETTA UNICREDIT	93		3.01.0090		-13,66	31/12/2015	31/03/2016
2009	2212		CONCESSIONE DI RAGUSA - RUOLO 3137/09	93		3.01.0090		-816,55	31/12/2015	31/03/2016
2011	497		RUOLO 3981/11 - CONCESSIONE DI CATANIA	93	1	3.01.0090		-38,62	31/12/2015	31/03/2016
2011	501		RUOLO 2357/11 - CONCESSIONE DI SIRACUSA	93	1	3.01.0090		-1,96	31/12/2015	31/03/2016
2012	450		RUOLO 1716/12 - CONCESSIONE DI CATANIA	93	1	3.01.0090		-8,23	31/12/2015	31/03/2016
2013	218		RUOLO 8350/13 - CONCESSIONE DI MILANO	93	1	3.01.0090		-7,20	31/12/2015	31/03/2016
2013	225		RUOLO 2592/13 - CONCESSIONE DI CATANIA	93	1	3.01.0090		-12,45	31/12/2015	31/03/2016
2013	643		RUOLO 3622/13 - CONCESSIONE DI RIMINI	93	1	3.01.0090		-0,72	31/12/2015	31/03/2016
2013	646		RUOLO 5680/13 - CONCESSIONE DI CATANIA	93	1	3.01.0090		-18,12	31/12/2015	31/03/2016
2013	650		RUOLO 2405/13 - CONCESSIONE DI RAGUSA	93	1	3.01.0090		-632,16	31/12/2015	31/03/2016
2014	360		RATEAZ.SANZ.CODICE STRADA VERB..13019/13DIECI RATE MENSILI	93		3.01.0090		-767,36	31/12/2015	31/03/2016
2014	419		VERBALI 55682/83 DEL 27/11/13 RATEAZIONE IN 20 RATE GRAVINA VITO	93		3.01.0090		-102,00	31/12/2015	31/03/2016
2014	519		RUOLO 8084/14 - CONCESSIONE NAPOLI	93	1	3.01.0090		-95,03	31/12/2015	31/03/2016
2014	524		RUOLO 2010/14 - CONCESSIONE AGRIGENTO	93	1	3.01.0090		-12,26	31/12/2015	31/03/2016
<b>TOTALE</b>								<b>-8.583,73</b>		



**Patto di stabilità interno 2015 - Art. 31, commi 20 e 20 bis, della legge n. 183/2011**  
**CITTA' METROPOLITANE, PROVINCE E COMUNI con popolazione superiore a 1.000 abitanti**

**PROSPETTO per la CERTIFICAZIONE**  
**della verifica del rispetto degli obiettivi del patto di stabilità interno 2015**

da trasmettere entro il termine perentorio del 31 marzo 2016

**PROVINCIA/CITTA' METROPOLITANA di RAGUSA**

VISTO il decreto n. 52518 del Ministero dell'economia e delle finanze del 26 giugno 2015 concernente la determinazione degli obiettivi programmatici relativi al patto di stabilità interno 2015 delle Città metropolitane, delle Province e dei Comuni con popolazione superiore a 1.000 abitanti;

VISTO il decreto n. 52505 del 26 giugno 2015 concernente il monitoraggio semestrale del "patto di stabilità interno" per l'anno 2015 delle Città Metropolitane, delle Province e dei Comuni con popolazione superiore a 1.000 abitanti;

VISTO l'articolo 1, comma 16, della legge 7 aprile 2014, n. 56 che prevede che dal 1° gennaio 2015 le Città metropolitane subentrano alle Province omonime e succedono ad esse in tutti i rapporti attivi e passivi e ne esercitano le funzioni, nel rispetto degli equilibri di finanza pubblica e degli obiettivi del patto di stabilità interno;

VISTI i risultati della gestione di competenza e di cassa dell'esercizio 2015;

VISTE le informazioni sul monitoraggio del patto di stabilità interno 2015 trasmesse da questo Ente mediante il sito web "http://pattostabilitainterno.tesoro.it".

**SI CERTIFICANO LE SEGUENTI RISULTANZE:**

		<i>Importi in migliaia di euro</i>
<b>SALDO FINANZIARIO 2015</b>		
		<b>Competenza mista</b>
1	ENTRATE FINALI (al netto delle esclusioni previste dalla norma)	33.668
2	SPESE FINALI (al netto delle esclusioni previste dalla norma)	37.086
3=1-2	SALDO FINANZIARIO	-3.418
4	SALDO OBIETTIVO 2015	-4.726
5	SPAZI FINANZIARI ACQUISITI CON IL PATTO ORIZZONTALE NAZIONALE 2015 (art. 4-ter, comma 5, decreto legge n. 16 del 2012)	0
6	Pagamenti di residui passivi di parte capitale di cui all'articolo 4-ter, comma 6, del decreto legge 2 marzo 2012, n.16	0
7=5-6	SPAZI FINANZIARI ACQUISITI CON IL PATTO ORIZZONTALE NAZIONALE 2015 E NON UTILIZZATI PER PAGAMENTI DI RESIDUI PASSIVI IN CONTO CAPITALE (Art. 4-ter, comma 6, decreto legge n. 16 del 2012)	0
8=4+7	SALDO OBIETTIVO 2015 FINALE	-4.726
9=3-8	DIFFERENZA TRA SALDO FINANZIARIO E OBIETTIVO ANNUALE FINALE	1.308

Sulla base delle predette risultanze si certifica che:

il patto di stabilità interno per l'anno 2015 è stato rispettato

il patto di stabilità interno per l'anno 2015 NON E' STATO RISPETTATO

**IL COMMISSARIO STRAORDINARIO**

Dott. Dario *Caraballo*

IL PRESIDENTE / IL SINDACO /  
IL SINDACO METROPOLITANO



IL RESPONSABILE DEL  
SERVIZIO FINANZIARIO

SETTORE SERVIZI ECONOMICI  
E GESTIONE DEL BILANCIO  
F.to Dott.ssa Lucia Lo Castro

ORGANO DI REVISIONE ECONOMICO-FINANZIARIA

Organo Revisione (1) / Commissario Ad Acta *[Signature]*

Organo Revisione (2) *[Signature]*

Organo Revisione (3) *[Signature]*



EQUILIBRIO ECONOMICO-FINANZIARIO		COMPETENZA (ACCERTAMENTI E IMPEGNI IMPUTATI ALL'ESERCIZIO)
Fondo di cassa all'inizio dell'esercizio		2.445.190,30
A) Fondo pluriennale vincolato per spese correnti iscritto in entrata	(+)	1.339.239,33
AA ) Recupero disavanzo di amministrazione esercizio precedente	(-)	127.147,69
B) Entrate Titoli 1.00 - 2.00 - 3.00	(+)	31.889.071,87
<i>di cui per estinzione anticipata di prestiti</i>		<i>0,00</i>
C) Entrate Titolo 4.02.06 - Contributi agli investimenti direttamente destinabili al rimborso dei prestiti da amministrazioni pubbliche	(+)	0,00
D) Spese Titolo 1.00 - Spese correnti	(-)	30.990.870,11
DD) Fondo pluriennale vincolato di parte corrente (di spesa)	(-)	1.558.667,47
E) Spese Titolo 2.04 - Trasferimenti in conto capitale	(-)	0,00
F) Spese Titolo 4.00 - Quote di capitale amm.to dei mutui e prestiti obbligazionari	(-)	717.422,39
<i>di cui per estinzione anticipata di prestiti</i>		<i>0,00</i>
<b>G) Somma finale (G=A-AA+B+C-D-DD-E-F)</b>		<b>-165.796,46</b>
<b>ALTRE POSTE DIFFERENZIALI, PER ECCEZIONI PREVISTE DA NORME DI LEGGE E DAI PRINCIPI CONTABILI, CHE HANNO EFFETTO SULL'EQUILIBRIO EX ARTICOLO 162, COMMA 6, DEL TESTO UNICO DELLE LEGGI SULL'ORDINAMENTO DEGLI ENTI LOCALI</b>		
H) Utilizzo avanzo di amministrazione per spese correnti	(+)	0,00
<i>di cui per estinzione anticipata di prestiti</i>		<i>0,00</i>
I) Entrate di parte capitale destinate a spese correnti in base a specifiche disposizioni di legge o dei principi contabili	(+)	0,00
<i>di cui per estinzione anticipata di prestiti</i>		<i>0,00</i>
L) Entrate di parte corrente destinate a spese di investimento in base a specifiche disposizioni di legge o dei principi contabili	(-)	0,00
M) Entrate da accensione di prestiti destinate a estinzione anticipata di prestiti	(+)	0,00
<b>EQUILIBRIO DI PARTE CORRENTE</b>		
<b>O=G+H+I-L+M</b>		<b>-165.796,46</b>



EQUILIBRIO ECONOMICO-FINANZIARIO		COMPETENZA (ACCERTAMENTI E IMPEGNI IMPUTATI ALL'ESERCIZIO)
P) Utilizzo avanzo di amministrazione per spese di investimento	(+)	681.000,00
Q) Fondo pluriennale vincolato per spese in conto capitale iscritto in entrata	(+)	38.318.048,18
R) Entrate Titoli 4.00 - 5.00 - 6.00	(+)	1.309.160,99
C) Entrate Titolo 4.02.06 - Contributi agli investimenti direttamente destinati al rimborso dei prestiti da amministrazioni pubbliche	(-)	0,00
I) Entrate di parte capitale destinate a spese correnti in base a specifiche disposizioni di legge o dei principi contabili	(-)	0,00
S1) Entrate Titolo 5.02 per Riscossioni di crediti di breve termine	(-)	0,00
S2) Entrate Titolo 5.03 per Riscossioni di crediti medio-lungo termine	(-)	0,00
T) Entrate Titolo 5.04 - relative a Altre entrate per riduzioni di attività finanziaria	(-)	0,00
L) Entrate di parte corrente destinate a spese di investimento in base a specifiche disposizioni di legge o dei principi contabili	(+)	0,00
M) Entrate da accensione di prestiti destinate a estinzione anticipata dei prestiti	(-)	0,00
U) Spese Titolo 2.00 - Spese in conto capitale	(-)	3.636.692,22
UU) Fondo pluriennale vincolato in c/capitale (di spesa)	(-)	30.333.963,88
V) Spese Titolo 3.01 per Acquisizioni di attività finanziarie	(-)	0,00
E) Spese Titolo 2.04 - Trasferimenti in conto capitale	(+)	0,00
<b>EQUILIBRIO DI PARTE CAPITALE</b>		
<b>Z=P+Q+R-C-I-S1-S2-T+L-M-U-UU-V+E</b>		<b>6.337.553,07</b>



EQUILIBRIO ECONOMICO-FINANZIARIO		COMPETENZA (ACCERTAMENTI E IMPEGNI IMPUTATI ALL'ESERCIZIO)
S1) Entrate Titolo 5.02 per Riscossione crediti di breve termine	(+)	0,00
S2) Entrate Titolo 5.03 per Riscossione crediti di medio-lungo termine	(+)	0,00
T) Entrate Titolo 5.04 relative a Altre entrate per riduzioni di attività finanziarie	(+)	0,00
X1) Spese Titolo 3.02 per Concessione crediti di breve termine	(-)	0,00
X2) Spese Titolo 3.03 per Concessione crediti di medio-lungo termine	(-)	0,00
Y) Spese Titolo 3.04 per Altre spese per incremento di attività finanziarie	(-)	0,00
<b>EQUILIBRIO FINALE</b>		
<b>W = O+Z+S1+S2+T-X1-X2-Y</b>		<b>6.171.756,61</b>

A) Indicare l'importo iscritto in entrata del conto del bilancio alla corrispondente voce riguardante il fondo pluriennale vincolato.

C) Si tratta delle entrate in conto capitale relative ai soli contributi agli investimenti destinati al rimborso prestiti corrispondenti alla voce del piano dei conti finanziario con codifica E.4.02.06.00.000.

DD) Indicare l'importo complessivo delle voci relative al corrispondente fondo pluriennale vincolato risultante in spesa del conto del bilancio

E) Si tratta delle spese del titolo 2 per trasferimenti in conto capitale corrispondenti alla voce del piano dei conti finanziario con codifica U.2.04.00.00.000.

Q) Indicare l'importo iscritto in entrata del conto del bilancio alla corrispondente voce riguardante il fondo pluriennale vincolato.

S1) Si tratta delle entrate del titolo 5 limitatamente alle riscossione crediti di breve termine corrispondenti alla voce del piano dei conti finanziario con codifica E.5.02.00.00.000.

S2) Si tratta delle entrate del titolo 5 limitatamente alle riscossione crediti di medio-lungo termine corrispondenti alla voce del piano dei conti finanziario con codifica E.5.03.00.00.000.

T) Si tratta delle entrate del titolo 5 limitatamente alle altre entrate per riduzione di attività finanziarie corrispondenti alla voce del piano dei conti finanziario con codifica E.5.04.00.00.000.

UU) Indicare l'importo complessivo delle voci relative al corrispondente fondo pluriennale vincolato risultante in spesa del conto del bilancio

X1) Si tratta delle spese del titolo 3 limitatamente alle concessione crediti di breve termine corrispondenti alla voce del piano dei conti finanziario con codifica U.3.02.00.00.000.

X2) Si tratta delle spese del titolo 3 limitatamente alle concessione crediti di medio-lungo termine corrispondenti alla voce del piano dei conti finanziario con codifica U.3.03.00.00.000.

Y) Si tratta delle spese del titolo 3 limitatamente alle altre spese per incremento di attività finanziarie corrispondenti alla voce del piano dei conti finanziario con codifica U.3.04.00.00.000.

**INDICATORI FINANZIARI ED ECONOMICI GENERALI conto 2015**
**in EURO**

pag.19

	Anno 2013		Anno 2014		Anno 2015		
<b>Autonomia finanziaria</b>	2.180.922.284,00	<b>67,55</b>	2.174.090.838,00	<b>68,23</b>	2.280.646.301,00	<b>71,52</b>	Titolo I + Titolo III x 100
	32.285.039,73		31.862.850,72		31.889.071,87		Titolo I + II + III
<b>Autonomia impositiva</b>	1.943.644.791,00	<b>60,20</b>	2.003.757.226,00	<b>62,89</b>	2.096.282.617,00	<b>65,74</b>	Titolo I x 100
	32.285.039,73		31.862.850,72		31.889.071,87		Titolo I + II + III
<b>Pressione finanziaria</b>	29.912.264,80	<b>96</b>	30.159.514,60	<b>95</b>	30.045.435,03	<b>94</b>	Titolo I + Titolo II
	311.800		318.996		320.091		Popolazione
<b>Pressione tributaria</b>	19.436.447,91	<b>62</b>	20.037.572,26	<b>63</b>	20.962.826,17	<b>65</b>	Titolo I
	311.800		318.996		320.091		Popolazione
<b>Intervento erariale</b>	485.050,84	<b>2</b>	664.266,36	<b>2</b>	1.352.763,36	<b>4</b>	Trasferimenti statali
	311.800		318.996		320.091		Popolazione
<b>Intervento regionale</b>	9.973.266,05	<b>32</b>	9.457.675,98	<b>30</b>	7.729.845,50	<b>24</b>	Trasferimenti regionali
	311.800		318.996		320.091		Popolazione
<b>Incidenza residui attivi</b>	1.116.094.249,00	<b>26,33</b>	688.845.669,00	<b>18,38</b>	1.091.961.143,00	<b>21,64</b>	Totale residui attivi x 100
	42.386.205,02		37.468.121,40		50.463.970,85		Totale accertamenti comp.
<b>Incidenza residui passivi</b>	1.086.107.009,00	<b>25,67</b>	766.560.175,00	<b>20,67</b>	1.544.673.891,00	<b>29,36</b>	Totale residui passivi x 100
	42.306.002,14		37.087.591,91		52.610.722,71		Totale impegni di comp.
<b>Indebitamento locale pro capite</b>	39.625.027,75	<b>127,08</b>	36.056.095,74	<b>113,03</b>	35.338.673,35	<b>110,40</b>	Residui debiti mutui
	311.800		318.996		320.091		Popolazione
<b>Velocità riscossione entrate proprie</b>	18.683.113,63	<b>0,86</b>	18.249.055,37	<b>0,84</b>	17.345.608,72	<b>0,76</b>	Riscossione Titolo I + III
	21.809.222,84		21.740.908,38		22.806.463,01		Accertamenti Titolo I + III
<b>Rigidità spesa corrente</b>	2.085.630.372,00	<b>64,60</b>	1.895.152.322,00	<b>59,48</b>	1.598.697.431,00	<b>50,13</b>	Sp.pers.+Quote Amm.Mutui x 100
	32.285.039,73		31.862.850,72		31.889.071,87		Totale entrate Tit.I+II+III
<b>Velocità gestione spese correnti</b>	22.037.579,98	<b>0,78</b>	21.736.561,58	<b>0,78</b>	18.185.465,11	<b>0,59</b>	Pagam. Tit.I Competenza
	28.076.603,56		27.916.822,22		30.990.870,11		Impegni Tit.I Competenza
<b>Redditività del patrimonio</b>	131.360.668,00	<b>8,42</b>	92.397.566,00	<b>5,92</b>	104.737.599,00	<b>6,71</b>	Entrate patrimoniali x 100
	15.606.589,73		15.606.589,73		15.606.589,73		Valore patrim.disponibile
<b>Patrimonio pro capite a)</b>	59.885.469,42	<b>192</b>	59.885.469,42	<b>188</b>	59.885.469,42	<b>187</b>	Val.beni patrim. Indisponib.
	311.800		318.996		320.091		Popolazione
<b>Patrimonio pro capite b)</b>	15.606.589,73	<b>50</b>	15.606.589,73	<b>49</b>	15.606.589,73	<b>49</b>	Val.beni patrim.Disponibili
	311.800		318.996		320.091		Popolazione
<b>Patrimonio procapite c)</b>							Valori beni demaniali
							Popolazione
<b>Rapporto dipendenti/popolazione</b>	409	<b>0,0013</b>	403	<b>0,0013</b>	385	<b>0,0012</b>	Dipendenti
	311.800		318.996		320.091		Popolazione



# CONTO DEL BILANCIO

CERTIFICAZIONE DEI PARAMETRI OBIETTIVI PER LE PROVINCE AI FINI DELL'ACCERTAMENTO DELLA CONDIZIONE DI ENTE STRUTTURALMENTE DEFICITARIO PER IL TRIENNIO .....

ESERCIZIO: 2015  
 CODICE ISTAT: 519065  
 PARTITA IVA: 80000010886  
 CODICE ENTE: 088000

ENTE: L.C.C.di Ragusa già Prov.Reg.le di Ragusa  
 DELIBERA DI APPROVAZIONE: N° 7  
 DEL: 25/05/2015

SIGLA PROVINCIA: RG  
 NUMERO DI ABITANTI: 320.091  
 SUPERFICIE (kmq): 1.614,00

DELIBERA:

<b>SI</b>	<b>NO</b>
X	

50005

	Codice	Parametri da considerare per l'individuazione delle condizioni strutturalmente deficitarie	
		SI	NO
1) Valore negativo del risultato contabile di gestione superiore in termini di valore assoluto al 2,5 per cento rispetto alle entrate correnti (a tali fini al risultato contabile si aggiunge l'avanzo di amministrazione utilizzato per le spese di investimento);	50010		X
2) Volume dei residui passivi complessivi provenienti dal titolo I superiore al 50 per cento degli impegni della medesima spesa corrente (al netto del valore pari ai residui attivi da contributi e trasferimenti correnti dalla regione nonché da contributi e trasferimenti della regione per funzioni delegate);	50020		X
3) Volume complessivo delle spese di personale a vario titolo rapportato al volume complessivo delle entrate correnti desumibili dai titoli I, II e III superiore al 38 per cento; tale valore e' calcolato al netto dei contributi regionali nonché di altri enti pubblici finalizzati a finanziare spese di personale per cui il valore di tali contributi va detratto sia al numeratore che al denominatore del parametro;	50030	X	
4) Consistenza dei debiti di finanziamento non assistiti da contribuzioni superiore al 160 per cento per gli enti che presentano un risultato contabile di gestione positivo e superiore al 140 per cento per gli enti che presentano un risultato contabile di gestione negativo rispetto alle entrate correnti desumibili dai titoli I, II e III, fermo restando il rispetto del limite di indebitamento di cui all'articolo 204 del tuoel con le modifiche di cui all'art. 8, comma 1 della legge 12 novembre 2011 n. 183, a decorrere dall'1 gennaio 2012;	50040		X
5) Consistenza dei debiti fuori bilancio riconosciuti nel corso dell'esercizio superiore al 1 per cento rispetto ai valori di accertamento delle entrate correnti, fermo restando che l'indice si considera negativo ove tale soglia venga superata in tutti gli ultimi tre esercizi finanziari;	50050		X
6) Eventuale esistenza al 31 dicembre di anticipazioni di tesoreria non rimborsate superiori al 5 per cento rispetto alle entrate correnti;	50060		X
7) Esistenza di procedimenti di esecuzione forzata superiore allo 0,5 per cento delle spese correnti, anche se non hanno prodotto vincoli a seguito delle disposizioni di cui all'articolo 159 del tuoel;	50070		X
8) Ripiano squilibri in sede di provvedimento di salvaguardia di cui all'art. 193 del tuoel con misure di alienazione di beni patrimoniali e/o avanzo di amministrazione superiore al 5% dei valori della spesa corrente, fermo restando quanto previsto dall'articolo 1, commi 443 e 444 della legge 24 dicembre 2012 n. 228 a decorrere dall'1 gennaio 2013; ove sussistano i presupposti di legge per finanziare il riequilibrio in piu' esercizi finanziari, viene considerato al numeratore del parametro l'intero importo finanziato con misure di alienazione di beni patrimoniali, oltre che di avanzo di amministrazione, anche se destinato a finanziare lo squilibrio nei successivi esercizi finanziari.	50080		X

Si attesta che i parametri suindicati sono stati determinati in base alle risultanze amministrativo-contabili dell'ente

....., li .....

IL SEGRETARIO

.....

IL RESPONSABILE DEL SERVIZIO FINANZIARIO

.....

IL LEGALE RAPPRESENTANTE DELL'ENTE

.....

**IDENTIFICAZIONE DATI CONTABILI**

rel 1.06

ESERCIZIO :	2015
-------------	------

DELIBERA DI APPROVAZIONE N° . :	
---------------------------------------	--

DEL:	
------	--

ENTE :	LIBERO CONSORZIO COMUNALE DI RAGUSA	
SIGLA PROVINCIA :	RG	
CODICE ISTAT:	088000	
PARTITA IVA :	80000010886	
NUMERO DI ABITANTI:	320.091	
SUPERFICIE (kmq):	1.614	







....  
**PROSPETTO DI CONCILIAZIONE (ENTRATE)**

Titolo	ACCERTAMENTI FINANZIARI DI COMPETENZA	RISCONTI PASSIVI		RATEI ATTIVI		ALTRE RETTIFICHE DEL RISULTATO FINANZIARIO	AL CONTO ECONOMICO		note	AL CONTO DEL PATRIMONIO	
		INIZIALI (+)	FINALI (-)	INIZIALI (+)	FINALI (-)		Rif.	(1E+2E+3E+4E+5E-6E)		Rif.	ATTIVO
<b>5 ENTRATE DA ACCENSIONE DI PRESTITI</b>											
1 Anticipazioni di cassa (tit. 5 cat. 1)	799,50										C4 799,50
2 Finanziamenti a breve termine (tit. 5 cat. 2)	0,00										C1 1 0,00
3 Assunzione di mutui e prestiti (tit. 5 cat. 3)	0,00										C1 2 0,00
4 Emissione prestiti obbligazionari (tit. 5 cat. 4)	0,00										C1 3 0,00
<b>Totale entrate accensione prestiti</b>	<b>799,50</b>										
<b>6 SERVIZI PER CONTO TERZI</b>	<b>17.264.938,49</b>										
									nota6	B2 3E	0,00

**TOTALE GENERALE DELL'ENTRATA**

<b>50.463.970,85</b>											
- Insussistenze del passivo	741.026,38						E22	741.026,38	nota 7		
- Sopravvenienze attive	293.912,07						E23	293.912,07	nota 8		
- Incrementi di immobilizzazioni per lavori interni (costi capitalizzati)							A7	0,00	nota 9	A1 1	0,00
- Variazioni nelle rimanenze di prodotti in corso di lavorazione etc.							A8	0,00		B1	0,00

**NOTE**

- tra le altre rettifiche del risultato finanziario va considerata l'IVA a debito, compresa negli accertamenti finanziari del titolo 3 "Entrate extratributarie" per attività in regime d'impresa; l'ammontare dell'IVA per fatture da emettere va riportato nel passivo del conto del patrimonio alla voce "Debiti per IVA" (C 3), costituendo un debito verso l'erario a fronte del credito accertato al lordo d'IVA.
- quando viene realizzata una plusvalenza (ad esempio per un provento da alienazione maggiore del valore netto risultante dal conto del patrimonio), il valore relativo e' portato in aumento nel conto economico (E 24); quando viene realizzata una minusvalenza il valore relativo e' portato in diminuzione nel conto economico (E 26);
- quando viene alienato un bene il valore risultante dal conto del patrimonio va indicato in detrazione;
- va indicato il totale dei trasferimenti di capitali da Stato, regioni, province, conuni, aziende speciali, partecipate ed altre;
- proventi accertati per concessioni di edificare, per la quota finalizzata a spese coprenti (sino al 30% del valore di 1E);
- va indicata la somma rimasta da riscuotere da terzi in conto competenza finanziaria;
- trattasi di minori debiti (minori residui passivi del conto del bilancio);
- trattasi di maggiori crediti (maggiori residui attivi del conto del bilancio);
- i costi capitalizzati sono costituiti da quella parte di costi (sostenuti tra le spese "correnti" nel titolo 1), per la produzione, in economia di valori da porre, dal punto di vista economico, a carico di piu' esercizi; esempi di costi capitalizzati sono costituiti da manutenzioni straordinarie effettuate da personale dell'ente, dalla produzione diretta di software applicativo; a fine esercizio e' necessario rilevare questa entita', contabilizzarle nell'attivo patrimoniale; con il sistema dell'ammortamento i costi stessi saranno imputati agli esercizi in cui le utilita' prodotte verranno realizzate

**PROSPETTO DI CONCILIAZIONE (SPESE)**

Titolo	IMPEGNI FINANZIARI DI COMPETENZA (1S)	RISCONTI ATTIVI		RATEI PASSIVI		ALTRE RETTIFICHE DEL RISULTATO FINANZIARIO	AL CONTO ECONOMICO		note	AL CONTO DEL PATRIMONIO			
		INIZIALI (+) (2S)	FINALI (-) (3S)	INIZIALI (-) (4S)	FINALI (+) (5S)	(-) (6S)	Rif.	(1S+2S-3S-4S+5S-6S) (7S)		Rif.	ATTIVO	Rif.	PASSIVO
<b>1 SPESE CORRENTI</b>						nota1							
1 personale	13.315.558,00	0,00	0,00	0,00	0,00	0,00	B9	13.315.558,00					
2 acquisti di beni di consumo e/o di materie prime	119.710,05			0,00	0,00	0,00	B10	119.710,05					
3 prestazioni di servizi	5.175.507,51			0,00	0,00	0,00	B12	5.175.507,51					
4 utilizzo beni di terzi	796.532,72			0,00	0,00	0,00	B13	796.532,72					
5 trasferimenti, di cui													
- Stato	8.050.716,82			0,00	0,00	0,00	B14	8.050.716,82					
- regione	0,00			0,00	0,00	0,00	B14	0,00					
- provincie e citta' metropolitane	0,00			0,00	0,00	0,00	B14	0,00					
- comuni ed unioni di comuni	0,00			0,00	0,00	0,00	B14	0,00					
- comunita' montane	0,00			0,00	0,00	0,00	B14	0,00					
- aziende speciali e partecipate	77.000,00			0,00	0,00	0,00	C19	77.000,00					
- altri	849.540,06			0,00	0,00	0,00	B14	849.540,06					
6 interessi passivi ed oneri finanziari diversi	1.495.150,35			0,00	0,00	0,00	D21	1.495.150,35					
7 imposte e tasse	969.381,19			0,00	0,00	0,00	B15	969.381,19					
8 oneri straordinari della gestione corrente	141.773,41			0,00	0,00	0,00	E28	141.773,41					
<b>Totale spese correnti</b>	<b>30.990.870,11</b>	<b>0,00</b>	<b>0,00</b>	<b>0,00</b>	<b>0,00</b>	<b>0,00</b>				C2	<b>0,00</b>	D1	<b>0,00</b>
<b>2 SPESE IN CONTO CAPITALE</b>													
1 acquisizione di beni immobili, di cui													
a) pagamenti eseguiti	1.566.806,88										1.566.806,88		
b) somme rimaste da pagare	1.533.489,98										1.533.489,98		1.533.489,98
2 espropri e servitu' onerose, di cui													
a) pagamenti eseguiti	0,00								nota2	A	0,00		
b) somme rimaste da pagare											0,00		0,00
3 acquisto di beni specifici per realizzazioni in economia, di cui													
a) pagamenti eseguiti	0,00										0,00		
b) somme rimaste da pagare	0,00										0,00		0,00

**PROSPETTO DI CONCILIAZIONE (SPESE)**

Titolo	IMPEGNI FINANZIARI DI COMPETENZA (1S)	RISCONTI ATTIVI		RATEI PASSIVI		ALTRE RETTIFICHE DEL RISULTATO FINANZIARIO	AL CONTO ECONOMICO Rif. (1S+2S-3S-4S+5S-6S) (7S)	note	AL CONTO DEL PATRIMONIO										
		INIZIALI (+) (2S)	FINALI (-) (3S)	INIZIALI (-) (4S)	FINALI (+) (5S)	(-) (6S)			Rif.	ATTIVO	Rif.	PASSIVO							
4 utilizzo di beni di terzi per realizzazioni in economia, di cui																			
a) pagamenti eseguiti	0,00										0,00								
b) somme rimaste da pagare	0,00										0,00								0,00
5 acquisizione di beni mobili, macchine ed attrezzature tecnico scientifiche, di cui																			
a) pagamenti eseguiti	103.972,71										103.972,71								
b) somme rimaste da pagare	11.410,37										11.410,37								11.410,37
6 incarichi professionali esterni, di cui																			
a) pagamenti eseguiti											0,00								
b) somme rimaste da pagare											0,00								0,00
7 trasferimenti di capitale, di cui																			
a) pagamenti eseguiti	188.208,25									0,00	188.208,25								
b) somme rimaste da pagare	232.804,03										232.804,03								232.804,03
8 partecipazioni azionarie, di cui																			
a) pagamenti eseguiti																			
b) somme rimaste da pagare																			
9 conferimenti di capitale, di cui																			
a) pagamenti eseguiti	0,00										0,00								
b) somme rimaste da pagare	0,00										0,00								0,00



**CONTO DEL PATRIMONIO (ATTIVO)**

	IMPORTI PARZIALI	CONSISTENZA INIZIALE	VARIAZIONI DA C/FINANZIARIO		VARIAZIONI DA ALTRE CAUSE		CONSISTENZA FINALE
			+	-	+	-	
<b>A) IMMOBILIZZAZIONI</b>							
<b>1 IMMOBILIZZAZIONI IMMATERIALI</b>							
1 Costi pluriennali capitalizzati <i>(relativo fondo di ammortamento in detrazione)</i>	0,00 0,00	0,00	0,00	0,00	0,00	0,00	0,00
<b>Totale</b>		<b>0,00</b>	<b>0,00</b>	<b>0,00</b>	<b>0,00</b>	<b>0,00</b>	<b>0,00</b>
<b>2 IMMOBILIZZAZIONI MATERIALI</b>							
1 Beni demaniali <i>(relativo fondo di ammortamento in detrazione)</i>	0,00 0,00	0,00	0,00	0,00	0,00	0,00	0,00
2 Terreni (patrimonio indisponibile)		416.780,72	0,00	0,00	0,00		416.780,72
3 Terreni (patrimonio disponibile)		0,00	0,00	0,00	0,00		0,00
4 Fabbricati (patrimonio indisponibile) <i>(relativo fondo di ammortamento in detrazione)</i>	0,00 0,00	59.885.469,42					59.885.469,42
5 Fabbricati (patrimonio disponibile) <i>(relativo fondo di ammortamento in detrazione)</i>	0,00 0,00	15.606.589,73					15.606.589,73
6 Macchinari, attrezzature ed impianti <i>(relativo fondo di ammortamento in detrazione)</i>	0,00 0,00	61.931,16	4.948,05			25.688,66	41.190,55
7 Attrezzature e sistemi informatici <i>(relativo fondo di ammortamento in detrazione)</i>	0,00 0,00	38.186,19	7.188,45			20.706,32	24.668,32
8 Automezzi e motomezzi <i>(relativo fondo di ammortamento in detrazione)</i>	0,00 0,00	127.624,70				52.275,49	75.349,21
9 Mobili e macchine d'ufficio <i>(relativo fondo di ammortamento in detrazione)</i>	0,00 0,00	36.386,10	4.010,50			20.232,20	20.164,40

**CONTO DEL PATRIMONIO (ATTIVO)**

.....

	IMPORTI PARZIALI	CONSISTENZA INIZIALE	VARIAZIONI DA C/FINANZIARIO		VARIAZIONI DA ALTRE CAUSE		CONSISTENZA FINALE
			+	-	+	-	
10 Universalita' di beni (patrimonio indisponibile) <i>(relativo fondo di ammortamento in detrazione)</i>	0,00	0,00	0,00	0,00	0,00	0,00	0,00
	0,00						
11 Universalita' di beni (patrimonio disponibile) <i>(relativo fondo di ammortamento in detrazione)</i>	0,00	0,00	0,00	0,00	0,00	0,00	0,00
	0,00						
12 Diritti reali su beni di terzi		0,00	0,00	0,00	0,00	0,00	0,00
13 Immobilizzazioni in corso		120.925.152,26		46.729.173,42	0,00		74.195.978,84
<b>Totale</b>		<b>197.098.120,28</b>	<b>16.147,00</b>	<b>46.729.173,42</b>	<b>0,00</b>	<b>118.902,67</b>	<b>150.266.191,19</b>
<b>3 IMMOBILIZZAZIONI FINANZIARIE</b>							
1 Partecipazioni in							
a) Imprese controllate		0,00	0,00	0,00	0,00	0,00	0,00
b) Imprese collegate		0,00	0,00	0,00	0,00	0,00	0,00
c) Altre imprese		10.000,00	0,00	0,00	0,00	0,00	10.000,00
2 Crediti verso							
a) Imprese controllate		0,00	0,00	0,00	0,00	0,00	0,00
b) Imprese collegate		0,00	0,00	0,00	0,00	0,00	0,00
c) Altre imprese		0,00	0,00	0,00	0,00	0,00	0,00
3 Titoli (investimenti a medio e lungo termine)		0,00	0,00	0,00	0,00	0,00	0,00
4 Crediti di dubbia esigibilita' <i>(detrato il fondo svalutazione crediti)</i>	0,00	0,00	0,00	0,00	0,00	0,00	0,00
	0,00						
5 Crediti per depositi cauzionali		0,00	0,00	0,00	0,00	0,00	0,00
<b>Totale</b>		<b>10.000,00</b>	<b>0,00</b>	<b>0,00</b>	<b>0,00</b>	<b>0,00</b>	<b>10.000,00</b>
<b>TOTALE IMMOBILIZZAZIONI</b>		<b>197.108.120,28</b>	<b>16.147,00</b>	<b>46.729.173,42</b>	<b>0,00</b>	<b>118.902,67</b>	<b>150.276.191,19</b>



**CONTO DEL PATRIMONIO (ATTIVO)**

	IMPORTI PARZIALI	CONSISTENZA INIZIALE	VARIAZIONI DA C/FINANZIARIO		VARIAZIONI DA ALTRE CAUSE		CONSISTENZA FINALE
			+	-	+	-	
<b>B) ATTIVO CIRCOLANTE</b>							
<b>1 RIMANENZE</b>		0,00	0,00	0,00	0,00	0,00	0,00
<b>Totale</b>		<b>0,00</b>	<b>0,00</b>	<b>0,00</b>	<b>0,00</b>	<b>0,00</b>	<b>0,00</b>
<b>2 CREDITI</b>							
1 Verso contribuenti		3.857.138,27	4.680.843,82	2.785.573,21	0,00	0,00	5.752.408,88
2 Verso enti del sett. pubblico allargato							
a) Stato - correnti		1.009.888,90	620.737,11	758.379,22	0,00	0,00	872.246,79
- capitale		2.697.072,32	0,00	129.481,90	0,00	0,00	2.567.590,42
b) Regione - correnti		4.649.404,51	3.283.353,98	2.771.570,78	0,00	0,00	5.161.187,71
- capitale		34.457.311,74	1.232.560,99	2.058.803,67	0,00	0,00	33.631.069,06
b) Altri - correnti		3.085.592,66	0,00	462.126,13	0,00	0,00	2.623.466,53
- capitale		445.058,37	0,00	372.726,89	0,00	0,00	72.331,48
3 Verso debitori diversi							
a) verso utenti di servizi pubblici		1.319.518,75	189.144,57	370.967,67	0,00	0,00	1.137.695,65
b) verso utenti di beni patrimoniali		1.814.949,77	571.513,90	869.756,22	0,00	0,00	1.516.707,45
c) verso altri - correnti		110.208,12	19.352,00	25.158,50	0,00	0,00	104.401,62
- capitale		0,00			0,00	0,00	
d) da alienazioni patrimoniali			0,00		0,00	0,00	0,00
e) per somme corrisposte c/terzi		1.039.638,17	322.105,06	583.839,54	0,00	0,00	777.903,69
4 Crediti per IVA		0,00			0,00	0,00	0,00
5 Per depositi							
a) banche					0,00		0,00
b) Cassa Depositi e Prestiti		2.833.173,20		1.671.998,26		0,00	1.161.174,94
<b>Totale</b>		<b>57.318.954,78</b>	<b>10.919.611,43</b>	<b>12.860.381,99</b>	<b>0,00</b>	<b>0,00</b>	<b>55.378.184,22</b>

**CONTO DEL PATRIMONIO (ATTIVO)**

	IMPORTI PARZIALI	CONSISTENZA INIZIALE	VARIAZIONI DA C/FINANZIARIO		VARIAZIONI DA ALTRE CAUSE		CONSISTENZA FINALE
			+	-	+	-	
<b>3 ATTIVITA' FINANZIARIE CHE NON COSTITUISCONO IMMOBILIZZI</b>							
1 Titoli		0,00	0,00	0,00	0,00	0,00	0,00
<b>Totale</b>		<b>0,00</b>	<b>0,00</b>	<b>0,00</b>	<b>0,00</b>	<b>0,00</b>	<b>0,00</b>
<b>4 DISPONIBILITA' LIQUIDE</b>							
1 Fondo di cassa		2.445.190,30	50.503.447,33	46.587.576,77	0,00	0,00	6.361.060,86
2 Depositi Bancari		0,00	0,00	0,00	0,00	0,00	0,00
<b>Totale</b>		<b>2.445.190,30</b>	<b>50.503.447,33</b>	<b>46.587.576,77</b>	<b>0,00</b>	<b>0,00</b>	<b>6.361.060,86</b>
<b>TOTALE ATTIVO CIRCOLANTE</b>		<b>59.764.145,08</b>	<b>61.423.058,76</b>	<b>59.447.958,76</b>	<b>0,00</b>	<b>0,00</b>	<b>61.739.245,08</b>
<b>C) RATEI E RISCONTI</b>							
1 RATEI ATTIVI							0,00
2 RISCONTI ATTIVI							0,00
<b>TOTALE RATEI E RISCONTI</b>		<b>0,00</b>	<b>0,00</b>	<b>0,00</b>	<b>0,00</b>	<b>0,00</b>	<b>0,00</b>
<b>TOTALE DELL'ATTIVO (A+B+C)</b>		<b>256.872.265,36</b>	<b>61.439.205,76</b>	<b>106.177.132,18</b>	<b>0,00</b>	<b>118.902,67</b>	<b>212.015.436,27</b>
<b>CONTI D'ORDINE</b>							
<b>D) OPERE DA REALIZZARE</b>		119.067.908,22	1.690.132,21	37.611.939,39	0,00	81.320.442,90	1.825.658,14
<b>E) BENI CONFERITI IN AZIENDE SPECIALI</b>		0,00	0,00	0,00	0,00	0,00	0,00
<b>F) BENI DI TERZI</b>		0,00	0,00	0,00	0,00	0,00	0,00
<b>TOTALE CONTI D'ORDINE</b>		<b>119.067.908,22</b>	<b>1.690.132,21</b>	<b>37.611.939,39</b>	<b>0,00</b>	<b>81.320.442,90</b>	<b>1.825.658,14</b>

.....

.....

.....

I

.....

**CONTO DEL PATRIMONIO (PASSIVO)**

	IMPORTI PARZIALI	CONSISTENZA INIZIALE	VARIAZIONI DA C/FINANZIARIO		VARIAZIONI DA ALTRE CAUSE		CONSISTENZA FINALE
			+	-	+	-	
<b>A) PATRIMONIO NETTO</b>							
1 NETTO PATRIMONIALE		119.900.515,46		0,00	1.907.784,96	10.925,72	121.797.374,70
2 NETTO DEI BENI DEMANIALI		0,00	0,00	0,00	0,00	0,00	0,00
TOTALE PATRIMONIO NETTO		<b>119.900.515,46</b>	<b>0,00</b>	<b>0,00</b>	<b>1.907.784,96</b>	<b>10.925,72</b>	<b>121.797.374,70</b>
<b>B) CONFERIMENTI</b>							
1 CONFERIMENTI DA TRASFERIMENTI IN CONTO CAPITALE		42.086.245,38	1.232.560,99	2.461.012,46		4.586.802,95	36.270.990,96
2 CONFERIMENTI DA CONCESSIONI DI EDIFICARE		0,00	0,00	0,00	0,00	0,00	0,00
TOTALE CONFERIMENTI		<b>42.086.245,38</b>	<b>1.232.560,99</b>	<b>2.461.012,46</b>	<b>0,00</b>	<b>4.586.802,95</b>	<b>36.270.990,96</b>
<b>C) DEBITI</b>							
1 DEBITI DI FINANZIAMENTO							
1 Per finanziamenti a breve termine		0,00	0,00	0,00	0,00	0,00	0,00
2 Per mutui e prestiti		36.056.095,74		717.422,39	451.994,45	0,00	35.790.667,80
3 Per prestiti obbligazionari		0,00	0,00	0,00	0,00	0,00	0,00
4 Per debiti pluriennali		0,00	0,00	0,00	0,00	0,00	0,00
2 DEBITI DI FUNZIONAMENTO		10.051.329,99	12.805.405,00	8.403.199,53	0,00	0,00	14.453.535,46
3 DEBITI PER IVA		0,00	0,00	0,00	0,00	0,00	0,00
4 DEBITI PER ANTICIPAZIONI DI CASSA					0,00	0,00	0,00

.....

**CONTO DEL PATRIMONIO (PASSIVO)**

	IMPORTI PARZIALI	CONSISTENZA INIZIALE	VARIAZIONI DA C/FINANZIARIO		VARIAZIONI DA ALTRE CAUSE		CONSISTENZA FINALE
			+	-	+	-	
<b>5 DEBITI PER SOMME ANTICIPATE DA TERZI</b>		1.913.379,44	863.629,53	987.371,93		0,00	1.789.637,04
<b>6 DEBITI VERSO</b>							
1 Imprese controllate		0,00	0,00	0,00	0,00	0,00	0,00
2 Imprese collegate		0,00	0,00	0,00	0,00	0,00	0,00
3 Altri (aziende speciali, consorzi, istituzioni)		0,00	0,00	0,00	0,00	0,00	0,00
<b>7 ALTRI DEBITI</b>		46.864.699,35	1.777.704,38	46.729.173,42	0,00	0,00	1.913.230,31
<b>TOTALE DEBITI</b>		<b>94.885.504,52</b>	<b>15.446.738,91</b>	<b>56.837.167,27</b>	<b>451.994,45</b>	<b>0,00</b>	<b>53.947.070,61</b>
<b>D) RATEI E RISCONTI</b>							
1 RATEI PASSIVI		0,00	0,00	0,00	0,00	0,00	0,00
2 RISCONTI PASSIVI					0,00		0,00
<b>TOTALE RATEI E RISCONTI</b>		<b>0,00</b>	<b>0,00</b>	<b>0,00</b>	<b>0,00</b>	<b>0,00</b>	<b>0,00</b>
<b>TOTALE DEL PASSIVO (A+B+C+D)</b>		<b>256.872.265,36</b>	<b>16.679.299,90</b>	<b>59.298.179,73</b>	<b>2.359.779,41</b>	<b>4.597.728,67</b>	<b>212.015.436,27</b>
<b>CONTI D'ORDINE</b>							
<b>E) IMPEGNI OPERE DA REALIZZARE</b>		119.067.908,22	1.690.132,21	37.611.939,39	0,00	81.320.442,90	1.825.658,14
<b>F) CONFERIMENTI IN AZIENDE SPECIALI</b>		0,00	0,00	0,00	0,00	0,00	0,00
<b>Q) BENI DI TERZI</b>		0,00	0,00	0,00	0,00	0,00	0,00
<b>TOTALE CONTI D'ORDINE</b>		<b>119.067.908,22</b>	<b>1.690.132,21</b>	<b>37.611.939,39</b>	<b>0,00</b>	<b>81.320.442,90</b>	<b>1.825.658,14</b>



**CONTO ECONOMICO**

		IMPORTI PARZIALI	IMPORTI TOTALI	IMPORTI COMPLESSIVI
<b>A)</b>	<b>PROVENTI DELLA GESTIONE</b>			
1	PROVENTI TRIBUTARI	20.962.826,17		
2	PROVENTI DA TRASFERIMENTI	9.082.608,86		
3	PROVENTI DA SERVIZI PUBBLICI	566.649,98		
4	PROVENTI DA GESTIONE PATRIMONIALE	1.047.375,99		
5	PROVENTI DIVERSI	226.760,19		
6	PROVENTI DA CONCESSIONI DI EDIFICARE	0,00		
7	INCREMENTI DI IMMOBILIZZAZIONI PER LAVORI INTERNI	0,00		
8	VARIAZIONI NELLE RIMANENZE DI PRODOTTI IN CORSO DI LAVORAZIONE. ETC (+/-)	0,00		
	<b>TOTALE PROVENTI DELLA GESTIONE (A)</b>		<b>31.886.221,19</b>	
<b>B)</b>	<b>COSTI DELLA GESTIONE</b>			
9	PERSONALE	13.315.558,00		
10	ACQUISTO DI MATERIE PRIME E/O BENI DI CONSUMO	119.710,05		
11	VARIAZIONI NELLE RIMANENZE DI MATERIE PRIME E/O BENI DI CONSUMO (+/-)	0,00		
12	PRESTAZIONI DI SERVIZI	5.175.507,51		
13	GODIMENTO BENI DI TERZI	796.532,72		
14	TRASFERIMENTI	8.900.256,88		
15	IMPOSTE E TASSE	969.381,19		
16	QUOTE DI AMMORTAMENTO DI ESERCIZIO	118.902,66		
	<b>TOTALE COSTI DI GESTIONE (B)</b>		<b>29.395.849,01</b>	
	<b>RISULTATO DELLA GESTIONE (A-B)</b>			<b>2.490.372,18</b>

**CONTO ECONOMICO**

	IMPORTI PARZIALI	IMPORTI TOTALI	IMPORTI COMPLESSIVI
<b>C) PROVENTI E ONERI DA AZIENDE SPECIALI E PARTECIPATE</b>			
17 UTILI	0,00		
18 INTERESSI SU CAPITALE DI DOTAZIONE	0,00		
19 TRASFERIMENTI AD AZIENDE SPECIALI E PARTECIPATE	77.000,00		
TOTALE (C) (17+18-19)		<b>-77.000,00</b>	
<b>RISULTATO DELLA GESTIONE OPERATIVA (A-B+/-C)</b>			<b>2.413.372,18</b>
<b>D) PROVENTI ED ONERI FINANZIARI</b>			
20 INTERESSI ATTIVI	2.850,68		
21 INTERESSI PASSIVI	<b>1.495.150,35</b>		
- Sui mutui e prestiti	<b>1.494.459,85</b>		
- Su obbligazioni	0,00		
- Su anticipazioni	799,50		
- Per altre cause	0,00		
TOTALE (D) (20-21)		<b>-1.492.299,67</b>	
<b>E) PROVENTI ED ONERI STRAORDINARI</b>			
<b>PROVENTI</b>			
22 INSUSSISTENZE DEL PASSIVO	741.026,38		
23 SOPRAVVENIENZE ATTIVE	293.912,07		
24 PLUSVALENZE PATRIMONIALI	0,00		
TOTALE PROVENTI (E.1) (22+23+24)		<b>1.034.938,45</b>	
<b>ONERI</b>			
25 INSUSSISTENZE DELL'ATTIVO	1.689.005,52		
26 MINUSVALENZE PATRIMONIALI	0,00		
27 ACCANTONAMENTO PER SVALUTAZIONE CREDITI	136.157,75		
28 ONERI STRAORDINARI	141.773,41		
TOTALE ONERI (E.2) (25+26+27+28)		<b>1.966.936,68</b>	
TOTALE ONERI (E) (E.1 - E.2)		<b>-931.998,23</b>	
<b>RISULTATO ECONOMICO DELL'ESERCIZIO (A-B+/-C+/-D+/-E)</b>			<b>-10.925,72</b>



## QUADRO GENERALE RIASSUNTIVO 2015

ENTRATE	ACCERTAMENTI	INCASSI	SPESE	IMPEGNI	PAGAMENTI
Fondo di cassa all'inizio dell'esercizio		2.445.190,30			
Utilizzo avanzo di amministrazione	681.000,00		Disavanzo di amministrazione	127.147,69	
Fondo pluriennale vincolato di parte corrente	1.339.239,33				
Fondo pluriennale vincolato in c/capitale	38.318.048,18				
<b>Titolo 1 -</b> Entrate correnti di natura tributaria, contributiva e perequativa	20.962.826,17	18.812.309,65	<b>Titolo 1 -</b> Spese correnti	30.990.870,11	24.329.647,06
<b>Titolo 2 -</b> Trasferimenti correnti	9.082.608,86	8.751.625,64	Fondo pluriennale vincolato di parte corrente	1.558.667,47	
<b>Titolo 3 -</b> Entrate extratributarie	1.843.636,84	2.071.639,52			
<b>Titolo 4 -</b> Entrate in conto capitale	1.309.160,99	2.318.403,67	<b>Titolo 2 -</b> Spese in conto capitale	3.636.692,22	4.430.427,77
			Fondo pluriennale vincolato in c/capitale	30.333.963,88	
<b>Titolo 5 -</b> Entrate da riduzione di attività finanziarie	0,00	0,00	<b>Titolo 3 -</b> Spese per incremento di attività finanziarie	0,00	0,00
<b>Totale entrate finali .....</b>	<b>33.198.232,86</b>	<b>31.953.978,48</b>	<b>Totale spese finali .....</b>	<b>66.520.193,68</b>	<b>28.760.074,83</b>
<b>Titolo 6 -</b> Accensione di prestiti	0,00	1.230.388,34	<b>Titolo 4 -</b> Rimborso di prestiti	717.422,39	717.422,39
<b>Titolo 7 -</b> Anticipazioni da istituto tesoriere/cassiere	799,50	799,50	<b>Titolo 5 -</b> Chiusura Anticipazioni da istituto tesoriere/cassiere	799,50	799,50
<b>Titolo 9 -</b> Entrate per conto di terzi e partite di giro	17.264.938,49	17.318.281,01	<b>Titolo 7 -</b> Spese per conto terzi e partite di giro	17.264.938,49	17.109.280,05
<b>Totale entrate dell'esercizio</b>	<b>50.463.970,85</b>	<b>50.503.447,33</b>	<b>Totale spese dell'esercizio</b>	<b>84.503.354,06</b>	<b>46.587.576,77</b>
<b>TOTALE COMPLESSIVO ENTRATE</b>	<b>90.802.258,36</b>	<b>52.948.637,63</b>	<b>TOTALE COMPLESSIVO SPESE</b>	<b>84.630.501,75</b>	<b>46.587.576,77</b>
<b>DISAVANZO DELL'ESERCIZIO</b>	<b>0,00</b>		<b>AVANZO DI COMPETENZA/FONDO DI CASSA</b>	<b>6.171.756,61</b>	<b>6.361.060,86</b>
<b>TOTALE A PAREGGIO</b>	<b>90.802.258,36</b>	<b>52.948.637,63</b>	<b>TOTALE A PAREGGIO</b>	<b>90.802.258,36</b>	<b>52.948.637,63</b>



## L.C.C.di Ragusa già Prov.Reg.le di Ragusa

Esercizio: 2015

### RIEPILOGO RESIDUI PASSIVI 2014 E PRECEDENTI + COMPETENZA 2015

#### Titolo 1 - SPESE CORRENTI

ANNO	IMPORTO A INIZIO ANNO	PAGAMENTI	ECONOMIE O INSUSSISTENZE	RESIDUO DA CONSERVARE
1999	8.418,62	206,26	-8.212,36	0,00
2004	9.004,43	7.504,43	-1.500,00	0,00
2005	2.300,00	0,00	-2.300,00	0,00
2007	201.201,08	201.201,08	0,00	0,00
2008	34.228,00	0,00	-34.228,00	0,00
2009	1.594.813,93	164.064,77	-97.972,74	1.332.776,42
2010	373.869,75	35.302,97	-238.662,87	99.903,91
2011	520.792,24	221.022,16	-227.949,75	71.820,33
2012	451.150,24	74.211,60	-280.422,53	96.516,11
2013	675.291,06	86.003,36	-588.360,34	927,36
2014	6.180.260,64	5.354.665,32	-779.408,99	46.186,33
2015	30.990.870,11	18.185.465,11	0,00	12.805.405,00
<b>Totale Titolo 1</b>	<b>41.042.200,10</b>	<b>24.329.647,06</b>	<b>-2.259.017,58</b>	<b>14.453.535,46</b>



**RIEPILOGO RESIDUI PASSIVI 2014 E PRECEDENTI + COMPETENZA 2015**

**Titolo 2 - SPESE IN CONTO CAPITALE**

ANNO	IMPORTO A INIZIO ANNO	PAGAMENTI	ECONOMIE O INSUSSISTENZE	RESIDUO DA CONSERVARE
1980	16.595,29	0,00	-16.595,29	0,00
1984	531,94	0,00	-531,94	0,00
1985	1.609,82	1.472,14	-137,68	0,00
1987	149.512,63	141.732,04	0,00	7.780,59
1988	8.933,76	0,00	-8.933,76	0,00
1989	902.988,68	57.953,61	-835.011,80	10.023,27
1992	278.840,52	0,00	-269.783,98	9.056,54
1993	5.685,64	0,00	-3.516,52	2.169,12
1994	1.681,61	0,00	-1.681,61	0,00
1995	534,62	0,00	0,00	534,62
1996	321.136,45	0,00	-321.136,45	0,00
1997	290.559,20	124.262,47	-156.742,28	9.554,45
1998	142.944,20	0,00	-139.330,68	3.613,52
1999	257.619,51	0,00	-256.832,71	786,80
2000	143.781,61	29.898,90	-113.882,71	0,00
2001	408.251,62	1.443,77	-406.807,85	0,00
2002	95.117,23	0,00	-95.117,23	0,00
2003	337.825,96	49.704,07	-288.121,89	0,00
2004	1.712.197,76	377.183,85	-1.335.013,91	0,00
2005	306.420,35	91.116,12	-215.304,23	0,00
2006	10.028.820,29	756.891,17	-9.269.704,02	2.225,10
2007	24.805.316,89	210.375,16	-24.594.941,73	0,00
2008	2.480.798,66	529,76	-2.480.268,90	0,00
2009	580.589,20	281.592,61	-298.996,59	0,00
2010	609.600,52	0,00	-519.818,60	89.781,92
2011	1.017.033,29	0,00	-1.017.033,29	0,00
2012	215.333,19	7.190,68	-208.142,51	0,00
2013	1.289.058,91	440.093,58	-848.965,33	0,00
2014	455.380,00	0,00	-455.380,00	0,00
2015	3.636.692,22	1.858.987,84	0,00	1.777.704,38
<b>Totale Titolo 2</b>	<b>50.501.391,57</b>	<b>4.430.427,77</b>	<b>-44.157.733,49</b>	<b>1.913.230,31</b>



## L.C.C.di Ragusa già Prov.Reg.le di Ragusa

Esercizio: 2015

### RIEPILOGO RESIDUI PASSIVI 2014 E PRECEDENTI + COMPETENZA 2015

#### Titolo 3 - SPESE PER RIMBORSO PRESTITI

ANNO	IMPORTO A INIZIO ANNO	PAGAMENTI	ECONOMIE O INSUSSISTENZE	RESIDUO DA CONSERVARE
2012	194.000,00	0,00	-194.000,00	0,00
2013	384.610,81	0,00	-384.610,81	0,00
2015	718.221,89	718.221,89	0,00	0,00
<b>Totale Titolo 3</b>	<b>1.296.832,70</b>	<b>718.221,89</b>	<b>-578.610,81</b>	<b>0,00</b>



## L.C.C. di Ragusa già Prov.Reg.le di Ragusa

Esercizio: 2015

### RIEPILOGO RESIDUI PASSIVI 2014 E PRECEDENTI + COMPETENZA 2015

#### Titolo 4 - SPESE PER SERVIZI PER CONTO DITERZI

ANNO	IMPORTO A INIZIO ANNO	PAGAMENTI	ECONOMIE O INSUSSISTENZE	RESIDUO DA CONSERVARE
2001	6.527,88	0,00	0,00	6.527,88
2002	931,80	0,00	0,00	931,80
2003	1.982,03	0,00	0,00	1.982,03
2004	1.476,63	150,00	0,00	1.326,63
2005	4.182,60	0,00	0,00	4.182,60
2006	571,12	0,00	0,00	571,12
2007	3.258,27	0,00	-2.749,05	509,22
2008	20.449,69	0,00	-18.839,10	1.610,59
2009	53.537,40	0,00	-48.590,40	4.947,00
2010	18.875,24	0,00	0,00	18.875,24
2011	228.057,11	22.066,15	-887,16	205.103,80
2012	192.119,29	37.660,37	-59,80	154.399,12
2013	351.449,27	670,51	-150.564,01	200.214,75
2014	1.029.961,11	647.424,06	-57.711,32	324.825,73
2015	17.264.938,49	16.401.308,96	0,00	863.629,53
<b>Totale Titolo 4</b>	<b>19.178.317,93</b>	<b>17.109.280,05</b>	<b>-279.400,84</b>	<b>1.789.637,04</b>



## L.C.C. di Ragusa già Prov.Reg.le di Ragusa

Esercizio: 2015

### RIEPILOGO RESIDUI PASSIVI 2014 E PRECEDENTI + COMPETENZA 2015

ANNO	IMPORTO A INIZIO ANNO	PAGAMENTI	ECONOMIE O INSUSSISTENZE	RESIDUO DA CONSERVARE
<b>RIEPILOGO GENERALE PER ANNO DI FORMAZIONE</b>				
Tot. 1980	16.595,29	0,00	-16.595,29	0,00
Tot. 1984	531,94	0,00	-531,94	0,00
Tot. 1985	1.609,82	1.472,14	-137,68	0,00
Tot. 1987	149.512,63	141.732,04	0,00	7.780,59
Tot. 1988	8.933,76	0,00	-8.933,76	0,00
Tot. 1989	902.988,68	57.953,61	-835.011,80	10.023,27
Tot. 1992	278.840,52	0,00	-269.783,98	9.056,54
Tot. 1993	5.685,64	0,00	-3.516,52	2.169,12
Tot. 1994	1.681,61	0,00	-1.681,61	0,00
Tot. 1995	534,62	0,00	0,00	534,62
Tot. 1996	321.136,45	0,00	-321.136,45	0,00
Tot. 1997	290.559,20	124.262,47	-156.742,28	9.554,45
Tot. 1998	142.944,20	0,00	-139.330,68	3.613,52
Tot. 1999	266.038,13	206,26	-265.045,07	786,80
Tot. 2000	143.781,61	29.898,90	-113.882,71	0,00
Tot. 2001	414.779,50	1.443,77	-406.807,85	6.527,88
Tot. 2002	96.049,03	0,00	-95.117,23	931,80
Tot. 2003	339.807,99	49.704,07	-288.121,89	1.982,03
Tot. 2004	1.722.678,82	384.838,28	-1.336.513,91	1.326,63
Tot. 2005	312.902,95	91.116,12	-217.604,23	4.182,60
Tot. 2006	10.029.391,41	756.891,17	-9.269.704,02	2.796,22
Tot. 2007	25.009.776,24	411.576,24	-24.597.690,78	509,22
Tot. 2008	2.535.476,35	529,76	-2.533.336,00	1.610,59
Tot. 2009	2.228.940,53	445.657,38	-445.559,73	1.337.723,42
Tot. 2010	1.002.345,51	35.302,97	-758.481,47	208.561,07
Tot. 2011	1.765.882,64	243.088,31	-1.245.870,20	276.924,13
Tot. 2012	1.052.602,72	119.062,65	-682.624,84	250.915,23
Tot. 2013	2.700.410,05	526.767,45	-1.972.500,49	201.142,11
Tot. 2014	7.665.601,75	6.002.089,38	-1.292.500,31	371.012,06
Tot. 2015	52.610.722,71	37.163.983,80	0,00	15.446.738,91
<b>Totale Generale</b>	<b>112.018.742,30</b>	<b>46.587.576,77</b>	<b>-47.274.762,72</b>	<b>18.156.402,81</b>





## L.C.C.di Ragusa già Prov.Reg.le di Ragusa

Esercizio: 2015

### RIEPILOGO RESIDUI ATTIVI 2014 E PRECEDENTI + COMPETENZA 2015

#### Titolo 1 - ENTRATE TRIBUTARIE

ANNO	IMPORTO A INIZIO ANNO	INCASSI	MAGGIORI ACCERTAMENTI O INSUSSISTENZE	RESIDUO DA CONSERVARE
2003	7.269,46	0,00	0,00	7.269,46
2004	12.444,97	115,32	0,00	12.329,65
2005	4.969,38	0,00	0,00	4.969,38
2006	38.123,24	0,00	0,00	38.123,24
2008	96.489,51	684,26	0,00	95.805,25
2009	9.108,59	314,63	0,00	8.793,96
2010	87.413,81	0,00	-43.467,86	43.945,95
2011	79.655,92	735,44	-56.304,34	22.616,14
2012	236.340,00	71.618,66	-74.556,34	90.165,00
2013	575.112,79	277.660,82	-80.917,37	216.534,60
2014	2.710.210,60	2.179.198,17	0,00	531.012,43
2015	20.962.826,17	16.281.982,35	0,00	4.680.843,82
<b>Totale Titolo 1</b>	<b>24.819.964,44</b>	<b>18.812.309,65</b>	<b>-255.245,91</b>	<b>5.752.408,88</b>



**RIEPILOGO RESIDUI ATTIVI 2014 E PRECEDENTI + COMPETENZA 2015**

**Titolo 2 - ENTRATE DERIVANTI DA CONTRIBU-TI/TRASFERIM. CORRENTI DELLO STATO,DELLA REGIONE E DI ALTRIENTI PUBBL.ANCHE IN RAPPORTO AFUNZIONI DELEGATE DA REGIONE**

ANNO	IMPORTO A INIZIO ANNO	INCASSI	MAGGIORI ACCERTAMENTI O INSUSSISTENZE	RESIDUO DA CONSERVARE
1998	115.548,04	0,00	-48.233,56	67.314,48
2004	267.655,93	0,00	-16.146,25	251.509,68
2005	261.290,04	0,00	0,00	261.290,04
2007	156.823,51	0,00	-40.000,00	116.823,51
2008	304.209,51	0,00	0,00	304.209,51
2009	1.365.335,91	108.434,74	0,00	1.256.901,17
2010	1.043.122,87	0,00	0,00	1.043.122,87
2011	1.954.627,10	1.107.176,72	-71.957,99	775.492,39
2012	491.632,93	2.967,53	-241.720,27	246.945,13
2013	309.221,75	292.200,01	-98,50	16.923,24
2014	2.475.418,48	2.062.328,87	-811,69	412.277,92
2015	9.082.608,86	5.178.517,77	0,00	3.904.091,09
<b>Totale Titolo 2</b>	<b>17.827.494,93</b>	<b>8.751.625,64</b>	<b>-418.968,26</b>	<b>8.656.901,03</b>



## L.C.C. di Ragusa già Prov.Reg.le di Ragusa

Esercizio: 2015

### RIEPILOGO RESIDUI ATTIVI 2014 E PRECEDENTI + COMPETENZA 2015

#### Titolo 3 - ENTRATE EXTRATRIBUTARIE

ANNO	IMPORTO A INIZIO ANNO	INCASSI	MAGGIORI ACCERTAMENTI O INSUSSISTENZE	RESIDUO DA CONSERVARE
2004	2.000,00	0,00	-2.000,00	0,00
2005	19.029,01	410,44	-18.428,36	190,21
2006	6.704,00	0,00	-2.000,00	4.704,00
2007	40.316,13	0,00	0,00	40.316,13
2008	298.586,23	12.044,39	-100.052,29	186.489,55
2009	161.583,32	5.722,23	-3.249,54	152.611,55
2010	29.994,78	80,37	0,00	29.914,41
2011	211.914,01	1.691,10	-40,58	210.182,33
2012	639.881,97	263.264,02	106.197,03	482.814,98
2013	1.053.024,78	489.749,38	-3.199,13	560.076,27
2014	781.642,41	235.051,22	-235.096,37	311.494,82
2015	1.843.636,84	1.063.626,37	0,00	780.010,47
<b>Totale Titolo 3</b>	<b>5.088.313,48</b>	<b>2.071.639,52</b>	<b>-257.869,24</b>	<b>2.758.804,72</b>



## L.C.C.di Ragusa già Prov.Reg.le di Ragusa

Esercizio: 2015

### RIEPILOGO RESIDUI ATTIVI 2014 E PRECEDENTI + COMPETENZA 2015

#### **Titolo 4 - ENTRATE DERIVANTI DA ALIENAZIONI, DA TRASFERIMENTI DI CAPITALE E DA RISCOSSIONI DI CREDITI**

ANNO	IMPORTO A INIZIO ANNO	INCASSI	MAGGIORI ACCERTAMENTI O INSUSSISTENZE	RESIDUO DA CONSERVARE
1992	302.230,51	0,00	-8.191,02	294.039,49
1999	58.288,98	0,00	-58.288,98	0,00
2000	0,00	0,00	0,00	0,00
2001	5.885,33	0,00	-1,90	5.883,43
2002	0,00	0,00	0,00	0,00
2006	18.807.926,29	905.655,42	0,00	17.902.270,87
2007	15.597.093,31	1.086.811,65	0,00	14.510.281,66
2008	1.354.993,04	0,00	0,00	1.354.993,04
2010	21.409,10	0,00	0,00	21.409,10
2011	75.469,04	0,00	0,00	75.469,04
2012	317.880,23	120.000,00	-152.726,89	45.153,34
2013	560.886,60	72.336,60	-100.000,00	388.550,00
2014	497.380,00	57.000,00	0,00	440.380,00
2015	1.309.160,99	76.600,00	0,00	1.232.560,99
<b>Totale Titolo 4</b>	<b>38.908.603,42</b>	<b>2.318.403,67</b>	<b>-319.208,79</b>	<b>36.270.990,96</b>



## L.C.C. di Ragusa già Prov.Reg.le di Ragusa

Esercizio: 2015

### RIEPILOGO RESIDUI ATTIVI 2014 E PRECEDENTI + COMPETENZA 2015

#### Titolo 5 - ENTRATE DERIVANTI DA ACCENSIO-NE DI PRESTITI

ANNO	IMPORTO A INIZIO ANNO	INCASSI	MAGGIORI ACCERTAMENTI O INSUSSISTENZE	RESIDUO DA CONSERVARE
1980	16.597,95	0,00	0,00	16.597,95
1998	20.882,71	532,98	0,00	20.349,73
1999	56.681,22	7.742,11	0,00	48.939,11
2000	133.313,93	66.108,79	-121,00	67.084,14
2001	8.642,55	377,86	-3.820,49	4.444,20
2002	63.710,05	0,00	-500,03	63.210,02
2003	56.986,77	249,94	-4.618,44	52.118,39
2004	1.030.222,85	593.058,60	-401.695,02	35.469,23
2005	186.496,50	105.267,45	-10.510,00	70.719,05
2006	221.329,56	51.879,11	-20.344,94	149.105,51
2007	30.870,58	0,00	0,00	30.870,58
2008	3.948,95	529,76	0,00	3.419,19
2009	580.703,17	404.641,74	0,00	176.061,43
2010	422.786,41	0,00	0,00	422.786,41
2015	799,50	799,50	0,00	0,00
<b>Totale Titolo 5</b>	<b>2.833.972,70</b>	<b>1.231.187,84</b>	<b>-441.609,92</b>	<b>1.161.174,94</b>



## L.C.C.di Ragusa già Prov.Reg.le di Ragusa

Esercizio: 2015

### RIEPILOGO RESIDUI ATTIVI 2014 E PRECEDENTI + COMPETENZA 2015

#### Titolo 6 - ENTRATE DA SERVIZI PER CONTO DI TERZI

ANNO	IMPORTO A INIZIO ANNO	INCASSI	MAGGIORI ACCERTAMENTI O INSUSSISTENZE	RESIDUO DA CONSERVARE
2002	10.261,00	1.548,80	0,00	8.712,20
2006	25.000,00	0,00	0,00	25.000,00
2008	220.852,05	201.201,08	-19.650,97	0,00
2009	51.299,52	0,00	-51.299,52	0,00
2010	10.003,00	3.000,00	-3,00	7.000,00
2011	109.635,74	0,00	-46.187,28	63.448,46
2012	56.819,50	45.940,20	0,00	10.879,30
2013	131.962,16	5.411,68	-36.913,08	89.637,40
2014	423.805,20	118.345,82	-54.338,11	251.121,27
2015	17.264.938,49	16.942.833,43	0,00	322.105,06
<b>Totale Titolo 6</b>	<b>18.304.576,66</b>	<b>17.318.281,01</b>	<b>-208.391,96</b>	<b>777.903,69</b>



## L.C.C. di Ragusa già Prov.Reg.le di Ragusa

Esercizio: 2015

### RIEPILOGO RESIDUI ATTIVI 2014 E PRECEDENTI + COMPETENZA 2015

ANNO	IMPORTO A INIZIO ANNO	INCASSI	MAGGIORI ACCERTAMENTI O INSUSSISTENZE	RESIDUO DA CONSERVARE
<b>RIEPILOGO GENERALE PER ANNO DI FORMAZIONE</b>				
Tot. 1980	16.597,95	0,00	0,00	16.597,95
Tot. 1992	302.230,51	0,00	-8.191,02	294.039,49
Tot. 1998	136.430,75	532,98	-48.233,56	87.664,21
Tot. 1999	114.970,20	7.742,11	-58.288,98	48.939,11
Tot. 2000	133.313,93	66.108,79	-121,00	67.084,14
Tot. 2001	14.527,88	377,86	-3.822,39	10.327,63
Tot. 2002	73.971,05	1.548,80	-500,03	71.922,22
Tot. 2003	64.256,23	249,94	-4.618,44	59.387,85
Tot. 2004	1.312.323,75	593.173,92	-419.841,27	299.308,56
Tot. 2005	471.784,93	105.677,89	-28.938,36	337.168,68
Tot. 2006	19.099.083,09	957.534,53	-22.344,94	18.119.203,62
Tot. 2007	15.825.103,53	1.086.811,65	-40.000,00	14.698.291,88
Tot. 2008	2.279.079,29	214.459,49	-119.703,26	1.944.916,54
Tot. 2009	2.168.030,51	519.113,34	-54.549,06	1.594.368,11
Tot. 2010	1.614.729,97	3.080,37	-43.470,86	1.568.178,74
Tot. 2011	2.431.301,81	1.109.603,26	-174.490,19	1.147.208,36
Tot. 2012	1.742.554,63	503.790,41	-362.806,47	875.957,75
Tot. 2013	2.630.208,08	1.137.358,49	-221.128,08	1.271.721,51
Tot. 2014	6.888.456,69	4.651.924,08	-290.246,17	1.946.286,44
Tot. 2015	50.463.970,85	39.544.359,42	0,00	10.919.611,43
<b>Totale Generale</b>	<b>107.782.925,63</b>	<b>50.503.447,33</b>	<b>-1.901.294,08</b>	<b>55.378.184,22</b>



PROSPETTO DIMOSTRATIVO DEL RISULTATO DI AMMINISTRAZIONE ESERCIZIO: 2015

		GESTIONE		
		RESIDUI	COMPETENZA	TOTALE
Fondo cassa al 1° gennaio				2.445.190,30
RISCOSSIONI	(+)	10.959.087,91	39.544.359,42	50.503.447,33
PAGAMENTI	(-)	9.423.592,97	37.163.983,80	46.587.576,77
SALDO CASSA AL 31 DICEMBRE	(=)			6.361.060,86
PAGAMENTI per azioni esecutive non regolarizzate al 31 dicembre	(-)			0,00
FONDO DI CASSA AL 31 DICEMBRE	(=)			6.361.060,86
RESIDUI ATTIVI	(+)	44.458.572,79	10.919.611,43	55.378.184,22
di cui derivanti da accertamenti di tributi effettuati sulla base della stima del dipartimento delle finanze				
RESIDUI PASSIVI	(-)	2.709.663,90	15.446.738,91	18.156.402,81
FONDO PLURIENNALE VINCOLATO PER SPESE CORRENTI	(-)			1.558.667,47
FONDO PLURIENNALE VINCOLATO PER SPESE IN CONTO CAPITALE	(-)			30.333.963,88
RECUPERO DISAVANZO ANNO PRECEDENTE	(-)			127.147,69
<b>RISULTATO DI AMMINISTRAZIONE AL 31 DICEMBRE 2015 (A)</b>	<b>(=)</b>			<b>11.563.063,23</b>
Composizione del risultato di amministrazione al 31 dicembre 2015				
<b>Parte accantonata</b>				
Fondo crediti di dubbia esigibilità al 31/12/2015				2.746.922,14
Fondo rischi contenzioso al 31/12/2015				2.000.000,00
Fondo spese legali al 31/12/2015				50.000,00
<b>Totale parte accantonata (B)</b>				<b>4.796.922,14</b>
<b>Parte vincolata</b>				
Vincoli derivanti da leggi e dai principi contabili				9.623.076,93
Vincoli derivanti da trasferimenti				.
Vincoli derivanti dalla contrazione di mutui				.
Vincoli formalmente attribuiti all'ente				.
Altri vincoli				.
<b>Totale parte vincolata (C)</b>				<b>9.623.076,93</b>
<b>Totale parte destinata agli investimenti (D)</b>				<b>667.418,01</b>
Disavanzo ripianato in 30 anni giusta Delibera Commissariale n.16 del 13.10.2015				3.814.430,75
<b>Totale parte disponibile (E=A-B-C-D)</b>				<b>290.076,90</b>
<b>Se E è negativo, tale importo è iscritto tra le spese del bilancio di previsione come disavanzo da ripianare</b>				



## Servizi Indispensabili per province 2015

Servizio	Parametro di efficacia		Anno 2012	Parametro di efficienza		Anno 2014
1. Servizi connessi agli organi istituzionali Funz.01-serv.01	<u>numero addetti</u> popolazione	<u>23</u> 320.091	0,00007	<u>costo totale</u> popolazione	<u>1.126.283,36</u> 320.091	3,519
2. Amministrazione generale Funz.01-Serv.02	<u>numero addetti</u> popolazione	<u>51</u> 320.091	0,00016	<u>costo totale</u> popolazione	<u>1.880.093,00</u> 320.091	5,874
3. Servizi connessi all'ufficio tecnico provinciale Funz.01-Serv.06	<u>domande evase</u> domande presentate	<u>419</u> 510	1	<u>costo totale</u> popolazione	<u>891.744,63</u> 320.091	2,786
4. Servizi connessi all'istituzione tecnica e scientifica-Funz.02-Serv.01	<u>numero aule</u> studenti frequentanti	<u>683</u> 15.650	0,04364	<u>costo totale</u> n.studenti frequentanti	<u>2.742.826,65</u> 15.650	175,260
5. Servizi connessi al provveditorato agli studi-Funz.02-Serv.03-Cap.1782				<u>costo totale</u> popolazione	<u>320.091</u>	0,000
6. Servizi di tutela ambientale Funz.07.Serv.02	<u>numero addetti</u> superficie ente	<u>4</u> 1.614	0,00248	<u>costo totale</u> superficie ente	<u>244.187,69</u> 1.614	151,293
7. Servizi di assistenza all'infanzia abbandonata, ai ciechi e sordomuti-Funz.08	<u>domande soddisfatte</u> domande presentate	<u>107</u> 107	1	<u>costo totale</u> totale assistiti	<u>631.077,78</u> 103	6.126,969
8. Servizi di viabilità provinciale Funz.06-Serv.01	<u>numero addetti</u> Km. strade	<u>64</u> 517	0,12376	<u>costo totale</u> Km. strade	<u>3.557.395,48</u> 517	6.879,113
9. Servizi connessi agli interventi nell'agricoltura Funz.09-Serv.01				<u>costo totale</u> popolazione	<u>79.467,80</u> 320.091	0,248

8.55# Lo CASTRO



**Provincia Regionale di Ragusa**  
libero Consorzio comunale  
*Ufficio di Staff del Segretario Generale*

Prot. n. 0008252

Ragusa, 08 MAR 2016



**Al Dirigente Settore  
Finanze e Contabilità**

**Dr.ssa Lucia Lo Castro**

**S E D E**

**OGGETTO: Spese di rappresentanza sostenute nell'anno 2015**

Si invia in allegato il riepilogo delle spese di rappresentanza sostenute nell'ente nell'anno 2015.

Cordialità

**Il Segretario Generale**

**(Dr. Ignazio Baglieri)**









# CONTO DEL BILANCIO

UTILIZZO DI CONTRIBUTI E TRASFERIMENTI DA PARTE DI ORGANISMI COMUNITARI E INTERNAZIONALI

Pag. 4

Quadro analitico per funzioni, servizi ed interventi delle spese finanziarie con fondi comunitari e internazionali

ESERCIZIO: 2015  
 CODICE ISTAT: 519065  
 PARTITA IVA: 80000010886

ENTE: L.C.C.di Ragusa già Prov.Reg.le di Ragusa  
 DELIBERA DI APPROVAZIONE: N°  
 DEL: 00/00/0000000000,00

SIGLA PROVINCIA: RG  
 NUMERO DI ABITANTI: 320.091  
 SUPERFICIE (kmq): 1.614,00

Descrizione	Residui conservati	Stanzamenti definitivi di bilancio  Competenza	Totale impegni			Pagamenti			Determinazione dei residui			Differenze		
			Gestione residui (Col. 8+11)	Gestione competenza		Residui	Competenza	Totale (Col. 8+9)	Residui passivi da riportare			Residui (Col. 3-5)		Competenza
				Totale (Col. 9+12)	Di cui spese correlate alle entrate				Dai residui	Dalla competenza	Totale (Col. 11+12)	Insuss.ti	Prescritti	Economie (Col. 4-6)

(\*) Motivi del verificarsi dei minori residui attivi: Insussistenti (INS); Prescritti (PRE)

(\*\*) Indicare la parte degli impegni che si riferisce a mere regolazioni contabili di spese correlate alle entrate

Estrazione dal Database Sospesi - 21. Reversali incassate al 3/5/2016

Importo	CGE
70.025,59	1131 Totale
6.808.297,26	1141 Totale
11.213.181,70	1151 Totale
600.226,65	1172 Totale
518,06	1211 Totale
120.060,39	1212 Totale
1.332.206,47	2102 Totale
158.200,00	2103 Totale
5.693.727,26	2202 Totale
198.837,46	2301 Totale
348.796,50	2302 Totale
911.423,21	2309 Totale
108.434,74	2501 Totale
32.614,73	3101 Totale
17.995,50	3102 Totale
5.618,86	3103 Totale
263.119,25	3132 Totale
162.551,10	3149 Totale
889.132,03	3202 Totale
478.191,69	3210 Totale
288,29	3223 Totale
8.241,89	3301 Totale
628,31	3324 Totale
58.766,07	3511 Totale
16.890,67	3512 Totale
64.707,46	3513 Totale
72.893,67	3516 Totale
63.000,00	4203 Totale
1.086.811,65	4301 Totale
57.000,00	4302 Totale
914.992,02	4303 Totale
120.000,00	4452 Totale
76.600,00	4502 Totale
799,50	5100 Totale
194.800,87	5301 Totale
1.035.587,47	5302 Totale
1.126.024,40	6101 Totale
2.859.611,86	6201 Totale
898.286,52	6301 Totale
522.413,54	6501 Totale
88.043,07	6601 Totale
653,00	6701 Totale
5.911.624,31	6798 Totale
5.911.624,31	6799 Totale
50.503.447,33	Totale complessivo



Importo	CGU
9.236.670,20	1101 Totale
76.992,27	1102 Totale
1.499.827,98	1103 Totale
2.866.885,55	1111 Totale
296.619,95	1113 Totale
13.362,67	1115 Totale
14.862,80	1201 Totale
71.570,79	1202 Totale
897,61	1203 Totale
4.392,75	1204 Totale
2.414,38	1205 Totale
856,41	1210 Totale
3.375,81	1211 Totale
11.140,63	1302 Totale
44.705,00	1303 Totale
1.984,94	1306 Totale
85.578,16	1307 Totale
1.500,00	1308 Totale
4.350,00	1309 Totale
1.454,98	1310 Totale
8.566,16	1311 Totale
23.601,93	1312 Totale
277.947,40	1313 Totale
153.083,62	1314 Totale
696.968,20	1315 Totale
671.345,58	1316 Totale
308,04	1317 Totale
369.460,88	1318 Totale
23.732,12	1319 Totale
6.716,40	1321 Totale
28.974,75	1322 Totale
53.836,81	1323 Totale
3.957,93	1324 Totale
9.533,66	1325 Totale
4.519,07	1326 Totale
123.521,32	1327 Totale
50.375,46	1329 Totale
8.741,92	1330 Totale
48.445,14	1331 Totale
1.394.857,18	1332 Totale
1.470.283,80	1333 Totale
1.230,25	1337 Totale
803.955,12	1402 Totale
201.201,08	1552 Totale
371.191,70	1566 Totale
1.992.809,53	1569 Totale
5.500,00	1572 Totale
7.747,00	1582 Totale
28.540,00	1583 Totale
25.223,58	1601 Totale
54.712,40	1611 Totale
47.550,09	1612 Totale
799,50	1623 Totale
931.100,72	1701 Totale
4.445,80	1711 Totale
10.490,00	1712 Totale
15.064,00	1714 Totale
6.585,26	1716 Totale
1.935,50	1801 Totale
37.987,65	1802 Totale
113.357,63	1804 Totale
682.985,04	2102 Totale
2.789.286,39	2107 Totale
127.278,65	2108 Totale
66.631,90	2116 Totale
14.726,43	2502 Totale
60.000,00	2507 Totale

<b>Importo</b>	<b>CGU</b>
<b>124.269,31</b>	<b>2601 Totale</b>
<b>565.250,05</b>	<b>2769 Totale</b>
<b>799,50</b>	<b>3101 Totale</b>
<b>75.012,42</b>	<b>3302 Totale</b>
<b>642.409,97</b>	<b>3311 Totale</b>
<b>1.135.116,54</b>	<b>4101 Totale</b>
<b>2.803.659,88</b>	<b>4201 Totale</b>
<b>900.166,88</b>	<b>4301 Totale</b>
<b>2.629,66</b>	<b>4502 Totale</b>
<b>356.702,96</b>	<b>4503 Totale</b>
<b>79.000,00</b>	<b>4601 Totale</b>
<b>8.755,51</b>	<b>4701 Totale</b>
<b>5.911.624,31</b>	<b>4798 Totale</b>
<b>5.911.624,31</b>	<b>4799 Totale</b>
<b>46.587.576,77</b>	<b>Totale complessivo</b>



### Riepilogo SIOPE Uscita (CGU) - Esercizio 2015

Codice	Descrizione Siope	Competenza	Residuo	Totale
1101	Compet.fisse x pers.t.i.	9236670,20	0,00	<b>9236670,20</b>
1102	Straord.x pers.temp.ind.	874,95	76117,32	<b>76992,27</b>
1103	Altre comp./inden.p.t.in.	937115,96	562712,02	<b>1499827,98</b>
1111	Contr.obbl.per personale	2233869,69	633015,86	<b>2866885,55</b>
1113	Contr.ind.fine rap.TFR	275961,95	20658,00	<b>296619,95</b>
1115	(07)Contr.Anni preced.ti	12201,93	1160,74	<b>13362,67</b>
1201	Carta, cancell. stampati	8452,49	6410,31	<b>14862,80</b>
1202	Carbur.combust.lubrific.	44395,66	27175,13	<b>71570,79</b>
1203	Materiale informatico	151,28	746,33	<b>897,61</b>
1204	Mater. e strum.tecn.spec.	2126,71	2266,04	<b>4392,75</b>
1205	Pubblic.giorn.riviste	210,18	2204,20	<b>2414,38</b>
1210	Altri materiali consumo	145,00	711,41	<b>856,41</b>
1211	(07)Acq.derrate aliment.	0,00	3375,81	<b>3375,81</b>
1302	Contr.di serv. x traspor.	3000,00	8140,63	<b>11140,63</b>
1303	Contr.di serv.x smalt.ri.	10000,00	34705,00	<b>44705,00</b>
1306	Altri contr.di servizio	1464,00	520,94	<b>1984,94</b>
1307	Studi, consul, indagini	56046,09	29532,07	<b>85578,16</b>
1308	Organiz.manif./convegni	0,00	1500,00	<b>1500,00</b>
1309	Corsi form. proprio pers.	2000,00	2350,00	<b>4350,00</b>
1310	Altri corsi formazione	0,00	1454,98	<b>1454,98</b>
1311	Manut.ordin./ripar.immob.	7866,16	700,00	<b>8566,16</b>
1312	Manut.ordin./ripar.autom.	8629,58	14972,35	<b>23601,93</b>
1313	Altre spese manut.ordin.	95109,72	182837,68	<b>277947,40</b>
1314	Serv.ausil./spese puliz.	105335,42	47748,20	<b>153083,62</b>
1315	Utenze/canoni telefonia	667482,73	29485,47	<b>696968,20</b>
1316	Utenze/canoni energ.elet.	514606,57	156739,01	<b>671345,58</b>
1317	Utenze/canoni per acqua .	219,47	88,57	<b>308,04</b>
1318	Utenze/canoni per gas .	150481,55	218979,33	<b>369460,88</b>
1319	Utenze/canoni altri serv.	4882,58	18849,54	<b>23732,12</b>
1321	Accert.sanitari att.lav.	5862,45	853,95	<b>6716,40</b>
1322	Spese postali	15801,88	13172,87	<b>28974,75</b>
1323	Assicurazioni	25590,90	28245,91	<b>53836,81</b>
1324	Acq.serv.x sp.rappresen.	3957,93	0,00	<b>3957,93</b>
1325	Spese per org.ist./inden.	4437,40	5096,26	<b>9533,66</b>
1326	Spese per org.ist./rimb.	210,85	4308,22	<b>4519,07</b>



## Riepilogo SIOPE Uscita (CGU) - Esercizio 2015

Codice	Descrizione Siope	Competenza	Residuo	Totale
1327	Buoni pasto	20602,50	102918,82	<b>123521,32</b>
1329	Assis.inform./man.softw.	39272,12	11103,34	<b>50375,46</b>
1330	Ind.miss./rimb.spese via.	5532,96	3208,96	<b>8741,92</b>
1331	Spese x liti (pat.legale)	23394,86	25050,28	<b>48445,14</b>
1332	Altre spese per servizi	549999,89	844857,29	<b>1394857,18</b>
1333	(07)Rette Ricov.Anz./Han.	1061586,64	408697,16	<b>1470283,80</b>
1337	(07)Spese per pubblicita'	0,00	1230,25	<b>1230,25</b>
1402	Locazioni	602352,92	201602,20	<b>803955,12</b>
1552	Trasf.corr.ad altre impr.	0,00	201201,08	<b>201201,08</b>
1566	Trasf.corr.a Universita'	371191,70	0,00	<b>371191,70</b>
1569	Trasf.corr.a altri enti	60825,67	1931983,86	<b>1992809,53</b>
1572	Trasf.corr.a impr.private	0,00	5500,00	<b>5500,00</b>
1582	Trasf.corr.a ist.soc.priv	0,00	7747,00	<b>7747,00</b>
1583	Trasf.corr. ad altri	0,00	28540,00	<b>28540,00</b>
1601	Inter.pass.Cassa DDPP-Tes	25223,58	0,00	<b>25223,58</b>
1611	Inter.pass.altri ent.brev	54712,40	0,00	<b>54712,40</b>
1612	Inter.pass.altri ent.medi	47550,09	0,00	<b>47550,09</b>
1623	Inter.pass.alt.sog.antic.	799,50	0,00	<b>799,50</b>
1701	IRAP	798791,57	132309,15	<b>931100,72</b>
1711	Imposte sul patrimonio	4445,80	0,00	<b>4445,80</b>
1712	Imposte sul registro	10490,00	0,00	<b>10490,00</b>
1714	Tassa rim.rif.solidi urb.	15064,00	0,00	<b>15064,00</b>
1716	Altri tributi	2307,02	4278,24	<b>6585,26</b>
1801	Ripian.perd.az.pub.serv.	1935,50	0,00	<b>1935,50</b>
1802	Altri oner.stra.gest.cor.	23867,48	14120,17	<b>37987,65</b>
1804	Oneri di sentenze sfavor.	30357,63	83000,00	<b>113357,63</b>
2102	Vie di comunicazione	146888,67	536096,37	<b>682985,04</b>
2107	Altre infrastrutture	1480326,29	1308960,10	<b>2789286,39</b>
2108	Opere x sistemaz. suolo	3016,18	124262,47	<b>127278,65</b>
2116	Altri beni immobili	55250,51	11381,39	<b>66631,90</b>
2502	Mobili,macch.,attrezzat.	7535,75	7190,68	<b>14726,43</b>
2507	Acquisiz./realiz.Software	60000,00	0,00	<b>60000,00</b>
2601	Incarichi prof.li esterni	66117,48	58151,83	<b>124269,31</b>
2769	Trasf.c/capit.a altri en.	39852,96	525397,09	<b>565250,05</b>
3101	Rimborso anticipaz. cassa	799,50	0,00	<b>799,50</b>



### Riepilogo SIOPE Uscita (CGU) - Esercizio 2015

Codice	Descrizione Siope	Competenza	Residuo	Totale
3302	Rimb. mutui a Cassa-CDP	75012,42	0,00	<b>75012,42</b>
3311	Rimb. mutui ad Enti Pubbl	642409,97	0,00	<b>642409,97</b>
4101	Riten.Prev.Assis.person.	972273,54	162843,00	<b>1135116,54</b>
4201	Ritenute erariali	2541154,53	262505,35	<b>2803659,88</b>
4301	Altre rit.person. c/terzi	867425,15	32741,73	<b>900166,88</b>
4502	Spese consul.elett.car.am	0,00	2629,66	<b>2629,66</b>
4503	ALTRE SPESE PER SERV.C.TE	118207,12	238495,84	<b>356702,96</b>
4601	Anticipaz.fondi econom.	79000,00	0,00	<b>79000,00</b>
4701	Depositi per spese contr.	0,00	8755,51	<b>8755,51</b>
4798	Utilizzo incassi vincolati	5911624,31	0,00	<b>5911624,31</b>
4799	Reintegro incassi vincolati	5911624,31	0,00	<b>5911624,31</b>
	Totale	37163983,80	9423592,97	<b>46587576,77</b>



## L.C.C.di Ragusa già Prov.Reg.le di Ragusa

### Riepilogo SIOPE Entrata (CGE) - Esercizio 2015

Codice	Descrizione Siope	Competenza	Residuo	Totale
1131	Addiz.le cons.energia ele	0,00	70025,59	<b>70025,59</b>
1141	Imposta prov.le trascriz.	6729515,00	78782,26	<b>6808297,26</b>
1151	Imposta ass.ni RC auto	9409232,82	1803948,88	<b>11213181,70</b>
1172	Trib.ambie.prov.altre for	72326,35	527900,30	<b>600226,65</b>
1211	Tassa occ.spazi con ruoli	0,00	518,06	<b>518,06</b>
1212	Tassa occ.spazi altre for	70908,18	49152,21	<b>120060,39</b>
2102	Altri trasf.corr. Stato	573826,25	758380,22	<b>1332206,47</b>
2103	Quota tr.stat.Com.acc.tri	158200,00	0,00	<b>158200,00</b>
2202	Altri trasf.corr. Regione	4204481,19	1489246,07	<b>5693727,26</b>
2301	Trasf.cor.reg.x funz.amm.	0,00	198837,46	<b>198837,46</b>
2302	Trasf.cor.reg.x istr.pub	0,00	348796,50	<b>348796,50</b>
2309	Trasf.coor.reg.x tut.amb.	242010,33	669412,88	<b>911423,21</b>
2501	Trasf.corr.da province	0,00	108434,74	<b>108434,74</b>
3101	Diritti di segreteria	32614,73	0,00	<b>32614,73</b>
3102	Diritti di istruttoria	17995,50	0,00	<b>17995,50</b>
3103	Altri diritti	5618,86	0,00	<b>5618,86</b>
3132	Sanz.amm.ve/ammende/obla.	158725,22	104394,03	<b>263119,25</b>
3149	Altri proventi serv.pubb.	162551,10	0,00	<b>162551,10</b>
3202	Fitti attivi da fabbric.	304848,35	584283,68	<b>889132,03</b>
3210	Canoni concess.spazi/aree	170725,45	307466,24	<b>478191,69</b>
3223	Altri prov.da beni mater	288,29	0,00	<b>288,29</b>
3301	Interessi da Cassa DD.PP.	1480,05	6761,84	<b>8241,89</b>
3324	Inter.da altri x depositi	628,31	0,00	<b>628,31</b>
3511	Rimb.spese pres.comandato	58766,07	0,00	<b>58766,07</b>
3512	Prov.diversi enti set.pub	16890,67	0,00	<b>16890,67</b>
3513	Prov.da imprese/sog.priv.	59609,46	5098,00	<b>64707,46</b>
3516	(07)Recuperi vari	72884,31	9,36	<b>72893,67</b>
4203	Altri trasf.cap.Stato	0,00	63000,00	<b>63000,00</b>
4301	Trasf.Cap.Reg. non vinc.	0,00	1086811,65	<b>1086811,65</b>
4302	Trasf.Cap.Reg. vinc.calam	0,00	57000,00	<b>57000,00</b>
4303	Altri trasf.cap.vinc.dest	0,00	914992,02	<b>914992,02</b>
4452	Trasf.Cap.da altri	0,00	120000,00	<b>120000,00</b>
4502	Altri trasf.cap.da Impr.	76600,00	0,00	<b>76600,00</b>
5100	Anticipazioni di cassa	799,50	0,00	<b>799,50</b>
5301	Mutui Cassa DD.PP.-Tesoro	0,00	194800,87	<b>194800,87</b>



### Riepilogo SIOPE Entrata (CGE) - Esercizio 2015

Codice	Descrizione Siope	Competenza	Residuo	Totale
5302	Mutui Cassa DD.PP.- CDP	0,00	1035587,47	<b>1035587,47</b>
6101	Riten.Prev.Assis.person.	1126024,40	0,00	<b>1126024,40</b>
6201	Ritenute erariali	2859611,86	0,00	<b>2859611,86</b>
6301	Altre rit.person. c/terzi	896752,32	1534,20	<b>898286,52</b>
6501	Rimborso spese c/terzi	236543,23	285870,31	<b>522413,54</b>
6601	Rimb.antic.fondi econom.	0,00	88043,07	<b>88043,07</b>
6701	Depositi per spese contr.	653,00	0,00	<b>653,00</b>
6798	Destinazione incassi vincolati	5911624,31	0,00	<b>5911624,31</b>
6799	Reintegro incassi vincolati	5911624,31	0,00	<b>5911624,31</b>
	Totale	39544359,42	10959087,91	<b>50503447,33</b>

**Libero Consorzio Comunale di Ragusa**  
*già Provincia Regionale di Ragusa*  
 SETTORE 3° - SERVIZI FINANZIARI

**INVENTARIO DEI BENI PATRIMONIALI MOBILI:**

RIEPILOGO GENERALE VALORI PER CATEGORIE DI BENI AL 31-12-2015

<b>Categorie</b>	<b>Consistenza iniziale</b>	<b>Acquisti</b>	<b>Vendite</b>	<b>Plusvalenze</b>	<b>Ammortamenti e scarichi</b>	<b>Consistenza finale</b>
Macchinari, attrezzature ed impianti	61.931,16	4.948,05	0,00	0,00	25.688,66	41.190,55
Attrezzature e sistemi informatici	38.186,19	7.188,45	0,00	0,00	20.706,32	24.668,32
Automezzi e motomezzi	127.624,70	0,00	0,00	0,00	52.275,48	75.349,22
Mobili e macchine d'ufficio	36.386,10	4.010,50	0,00	0,00	20.232,20	20.164,40
<b>Totale</b>	<b>264.128,15</b>	<b>16.147,00</b>	<b>0,00</b>	<b>0,00</b>	<b>118.902,66</b>	<b>161.372,49</b>

**L'ECONOMO**  
 (dott. Giuseppe di Giorgio)

**IL DIRIGENTE DEL SETTORE**  
 (dott.ssa Lucia Lo Castro)



OGGETTO: Stima del valore attuale dei beni immobili di proprietà della Provincia Regionale di Ragusa riferita al 31/12/2015

La stima del valore attuale dei beni immobili ad uso pubblico di proprietà della Provincia Regionale di Ragusa al 31/12/15, in riferimento all'art. 230 del D.L. 267/2000, e art. 58 del D.L. n. 112 del 25.06.08, risulta come segue:

Legenda: vcr= valore catastale reale, vcp= valore catastale presunto, cos= costo,P.M.= proprietà municipale.

**PATRIMONIO PERMANENTE BENI IMMOBILI INDISPONIBILI**

			valore al 31.12.2014		valore al 31.12.2015	variazioni in +/-
	<b>- RAGUSA -</b>					
1	Palazzo Provincia	mc. 31.551 . .	€ 1.962.892,57	vcr	€ 1.962.892,57	
2	Edificio via G.Bruno	mc. 12.350 . .	€ 1.125.039,38	vcr	€ 1.125.039,38	
3	Edificio ex IPAI;	mc. 12.810 . .	€ 1.097.383,11	vcr	€ 1.097.383,11	
4	Ex Progetto Ibleo v.le Europa;	mc. 3.085 . .	€ 1.203.866,20	cos	€ 1.203.866,20	
5	Casale Riserva foce fiume Irmínio		€ 436.406,00	cos	€ 436.406,00	
6	Centro Protezione Civile		€ 1.300.425,06	cos	€ 1.300.425,06	
7	Magazzini provinciali	mq. 1.700	€ 774.685,35	cos	€ 774.685,35	
8	Centro di stoccaggio per residui riutilizzabili da nuovi cicli di produzione		€ 1.000.000,00	cos	€ 1.000.000,00	
9	Mulino c.da S. Rocco " ;	mc. 521	€ 24.273,47	vcp	€ 24.273,47	
10	Liceo Scientifico;	mc. 19.935 . .	€ 1.500.947,70	vcr	€ 1.500.947,70	
11	Liceo Classico;	mc. 14.818 . .	P.M.		P.M.	
12	Istituto Tecnico Commerciale;	mc. 16.996 . .	€ 1.404.432,23	vcr	€ 1.404.432,23	
13	Istituto Tecnico Indust.(1°/2°lotto);	mc. 32.669 . .	€ 2.699.540,87	vcr	€ 2.699.540,87	
14	" " (3°/4°lotto)+aree sportive esterne	mc. . .	€ 2.091.193,54	cos	€ 2.091.193,54	
15	Istituto Tecnico per Geometri;	mc. 13.205 . .	€ 1.091.170,14	vcr	€ 1.091.170,14	
16	" " " (nuova sede)	mc. . .	€ 3.202.032,77	cos	€ 3.202.032,77	
17	" Magistrale;	mc. 17.868 . .	P.M.		P.M.	
18	IPSIA 1° - 2° lotto	mc. . .	€ 4.033.262,18	cos	€ 4.033.262,18	
19	IPSIA 3° lotto	mc. . .	€ 1.549.370,70	cos	€ 1.549.370,70	
	<b>- MODICA -</b>					
20	Istituto Tecnico Commerciale;	mc. 43.046 . .	€ 2.667.768,44	vcr	€ 2.667.768,44	
21	" " per Geometri;	mc. 14.410 . .	€ 1.202.931,41	vcr	€ 1.202.931,41	
22	" Prof/le per l'Agricoltura;	mc. 15.960 . .	P.M.		P.M.	
23	" Magistrale(sede centrale);	mc. 9.161 . .	P.M.		P.M.	
24	Liceo Classico;	mc. 7.775 . .	P.M.		P.M.	
25	" Scientifico;	mc. 15.000 . .	€ 1.578.734,99	vcr	€ 1.578.734,99	
26	Palazzetto dello Sport	mc. . .		cos		
27	Istituto Alberghiero (parte esistente)		P.M.		P.M.	
28	Istituto Alberghiero (ampliamento)	mc. 3.701 . .	€ 671.400,00	cos	€ 671.400,00	

	<b>- ISPICA -</b>					
29	Liceo Classico (parte esistente)	mc. 5.357 . .		P.M.		P.M.
30	Liceo Classico (ampliamento)	mc.	€ 1.546.142,25	cos		€ 1.546.142,25
31	I.P.S.I.A.	mc. . .	€ 1.755.953,46	cos		€ 1.755.953,46
32	I.P.C.	mc. 2.200 . .		P.M.		P.M.
33	Campo polivalente c/da Rio Favara		€ 206.582,76	cos		€ 206.582,76
	<b>- SCICLI -</b>					
34	Liceo Scientifico	mc. 15.852 . .	€ 982.424,97	vcr		€ 982.424,97
35	Ist.Tec. Agrario + Azienda Agraria;	mc. 23.758 . .	€ 1.490.494,61	vcr		€ 1.490.494,61
36	Ist.Tecnico Commerciale (nuova sede)	mc. . .	€ 1.848.915,70	cos		€ 1.848.915,70
37	Ist.Tecnico Commerciale (completamento)		€ 932.341,74	cos		€ 932.341,74
38	Campo Atletica leggera (Donnalucata)		€ 1.291.142,25	cos		€ 1.291.142,25
	<b>- VITTORIA -</b>					
39	Liceo Scientifico;	mc. 14.280.	€ 1.755.953,46	vcp		€ 1.755.953,46
40	Liceo Scientifico (ampliamento)		€ 1.032.913,80	cos		€ 1.032.913,80
41	Ist. Magistrale;	mc. 16.802		P.M.		P.M.
42	I.P.S.I.A.;	mc. . .		P.M.		P.M.
43	Ist.Tecnico Commerciale (nuova sede)	mc. 26.308.	€ 3.202.032,77	cos		€ 3.202.032,77
44	Ist.Tecnico per Geometri	mc. . .	€ 1.807.599,15	vcp		€ 1.807.599,15
45	Ist.Tecnico Agrario / I.P.C.	mc. . .	€ 1.920.459,75	cos		€ 1.920.459,75
46	Casale Riserva Pino d'Aleppo	mq. 1.591 +11.500	€ 116.238,55	cos		€ 116.238,55
	<b>- COMISO -</b>					
47	Liceo Classico;	mc. 10.525		P.M.		P.M.
48	Istituto D'Arte	mc. 13.836.	€ 1.032.913,80	vcp .		€ 1.032.913,80
49	Istituto D'Arte (ampliamento)		€ 1.192.913,80	cos		€ 1.192.913,80
50	Ist.Tecnico Commerciale	mc. . .	€ 1.032.913,80	vcp .		€ 1.032.913,80
	<b>- POZZALLO -</b>					
51	Istituto Nautico;	mc. 20.723.	€ 2.065.827,60	vcp .		€ 2.065.827,60
52	" Tecnico Commerciale;	mc. 12.331	€ 1.807.599,15	cos		€ 1.807.599,15
	<b>- CHIARAMONTE GULFI -</b>					
53	Palestra piano Acqua					
	<b>- SANTA CROCE -</b>					
54	Campi tennis Kaucana					
	<b>- GIARRATANA -</b>					
55	Campi di tennis					
56	Campo di calcetto					

	<b>- MONTEROSSO ALMO</b>				
57	Campi di tennis				
	<b>- N°45 CASSETTE CANTONIERE -</b>				
58	S.P. Modica - Giarratana Km 7	€	5.474,44	vcr	€ 5.474,44
59	S.P. Modica - Giarratana Km 14	€	5.474,44	vcr	€ 5.474,44
60	S.P. Modica - Giarratana	€	5.474,44	vcr	€ 5.474,44
61	S.P. Modica - Giarratana	€	5.474,44	vcr	€ 5.474,44
62	S.P. Ragusa - Malavita Km 16;	€	5.474,44	vcr	€ 5.474,44
63	S.P. Malavita - S. Croce Km 7;	€	5.474,44	vcr	€ 5.474,44
64	Acc. Stazione Donnafugata;	€	5.474,44	vcr	€ 5.474,44
65	S.P. Comiso - S. Croce Km 10;	€	5.474,44	vcr	€ 5.474,44
66	" " - " km 6;	€	5.474,44	vcr	€ 5.474,44
67	" Scicli - " Km 11;	€	5.474,44	vcr	€ 5.474,44
68	" " " Km 5;	€	5.474,44	vcr	€ 5.474,44
69	Contr. S. Giacomo;	€	5.474,44	vcr	€ 5.474,44
70	S.P. Ragusa - Cifali Km 12;	€	5.474,44	vcr	€ 5.474,44
71	" Ann/ta-Maltempo-Monterosso Km 10;	€	5.474,44	vcr	€ 5.474,44
72	" " " " Km 5;	€	5.474,44	vcr	€ 5.474,44
73	" " - Cifali Km 7;	€	5.474,44	vcr	€ 5.474,44
74	" " - " Km 3;	€	5.474,44	vcr	€ 5.474,44
75	" Ragusa Ibla Km 3;	€	5.474,44	vcr	€ 5.474,44
76	" Comiso - Pedalino Km 2;	€	5.474,44	vcr	€ 5.474,44
77	" Vittoria - Acate Km 5;	€	5.474,44	vcr	€ 5.474,44
78	" " - Cannamellito;	€	5.474,44	vcr	€ 5.474,44
79	" " - Scoglitti;	€	5.474,44	vcr	€ 5.474,44
80	" " - Piombo Km 2;	€	5.474,44	vcr	€ 5.474,44
81	" " - " Km 6;	€	5.474,44	vcr	€ 5.474,44
82	" Modica-Frigintini-Noto;	€	5.474,44	vcr	€ 5.474,44
83	" " - Noto;	€	5.474,44	vcr	€ 5.474,44
84	" Contr. Balatazza;	€	5.474,44	vcr	€ 5.474,44
85	" F. Mosche;	€	5.474,44	vcr	€ 5.474,44
86	" Rocciola - Scrofani;	€	5.474,44	vcr	€ 5.474,44
87	" Caitina - Scicli;	€	5.474,44	vcr	€ 5.474,44
88	" Modica - Pozzallo;	€	5.474,44	vcr	€ 5.474,44
89	" Sampieri - " ;	€	5.474,44	vcr	€ 5.474,44
90	" Ispica - " ;	€	5.474,44	vcr	€ 5.474,44
91	" " - Pachino;	€	5.474,44	vcr	€ 5.474,44
92	" Comiso - Chiaramonte Km 9;	€	5.474,44	vcr	€ 5.474,44
93	" Strada per Caltagirone;	€	5.474,44	vcr	€ 5.474,44
94	" Acate - Dirillo;	€	5.474,44	vcr	€ 5.474,44
95	" S. Croce - P. Secca;	€	5.474,44	vcr	€ 5.474,44
96	" Giarratana - Bucchieri;	€	5.474,44	vcr	€ 5.474,44
97	" Cannamellito-Pantaleo Km 16;	€	5.474,44	vcr	€ 5.474,44
98	" Gulfi-Prest.- " Km 4;	€	5.474,44	vcr	€ 5.474,44

99	" " - " - " Km 7;		€	5.474,44	vcr	€ 5.474,44
100	" Chiaramonte - Acate Km 3;		€	5.474,44	vcr	€ 5.474,44
101	" Contr. Roccazzo;		€	5.474,44	vcr	€ 5.474,44
102	" Scicli - Sampieri		€	5.474,44	vcr	€ 5.474,44
TOTALE PARZIALE			€	59.885.469,42		€ 59.885.469,42

### TERRENI ED AREE EDIFICABILI

103	Area Azienda Agraria Vittoria (c/da perciata);	mq. . .	€	416.780,72	vcp	€ 416.780,72
104	Area c/da Colombaro (ex torri d'argento)	mq 2.800				
TOTALE PARZIALE			€	416.780,72		€ 416.780,72

### PATRIMONIO BENI IMMOBILI DISPONIBILI

105	Garage via S. Giuliano;	mc. 265 . .	€	18.592,45	vcp	€ 18.592,45
106	Caserma Carabinieri Ragusa;	mc. 20.729	€	1.688.545,50	vcr	€ 1.688.545,50
107	" " Modica;	mc. 10.430	€	646.583,38	vcr	€ 646.583,38
108	" " Ispica;	mc. 3.200	€	203.199,97	vcr	€ 203.199,97
109	" V.V.F.F. Ragusa;	mc. 15.000	€	1.720.193,98	vcr	€ 1.720.193,98
110	Area ex ostello della Gioventù Ragusa	mq 7.000	€	300.000,00		€ 300.000,00
111	Area Ostello della Gioventù Scoglitti;	mq. 9.573. .		€ 241.701,83	vcp	€ 241.701,83
112	Area Città dei ragazzi Vittoria	mq. 6.840. .		€ 158.810,50	cos	€ 158.810,50
113	Az. Aut. Prov. per l'incr.turistico(c/da Coste)	mq. 137.930. .		€ 26.107,20	vcr	€ 26.107,20
114	Campi di tennis monterosso			€ 160.101,39		€ 160.101,39
115	Campi di tennis giarratana			€ 245.317,04		€ 245.317,04
116	Campo di calcetto giarratana			€ 400.000,00	cos	€ 400.000,00
117	Campi tennis Kaucana			€ 129.114,22	cos	€ 129.114,22
118	Palestra piano Acqua			€ 786.047,40	cos	€ 786.047,40
119	Convento dei Frati Minori	mq 365		€ 800.000,00		€ 800.000,00
120	Palazzetto dello Sport	mc. . .		€ 3.083.004,23	cos	€ 3.083.004,23
121	Mulino c.da S. Rocco " ;	mc. 521			vcp	
122	N°6 Appartamenti 3° Lotto;	mc. 1.870	€	268.557,59	vcr	€ 268.557,59
123	Palazzo del Governo;	mc. 31.145 . .	€	2.734.458,52	vcr	€ 2.734.458,52
124	Museo Archeologico Kamarina;	mc. 270	€	113.104,06	vcp	€ 113.104,06
125	" Zarino (locali Carfi) Vittoria	mc. . .	€	397.671,81	cos	€ 397.671,81
126	Casa del musicista Pietro Floridia	mq. 530	€	378.253,03	cos	€ 378.253,03
127	Magazzini provinciali	mq. 1.700			cos	
128	Edificio P.zza Rimenbranza;	mc. 5.350	€	331.565,33	vcr	€ 331.565,33
129	Az. Autonoma Prov. per l'incremento turistico	mc. 2.695 . .		€ 146.145,30	vcr	€ 146.145,30
130	Az. Aut. Prov. per l'incr.turistico(c/da Coste)	mc. 3.110. .		€ 529.515,00	vcr	€ 529.515,00
131	Centro di stoccaggio per residui riutilizzabili da nuovi cicli di produzione					
132	Area c/da Zagarone	mq 6,885,75		€ 100.000,00		€ 100.000,00
			€	15.606.589,73		€ 15.606.589,73
<b>TOTALE GENERALE</b>			€	<b>75.908.839,87</b>		<b>€ 75.908.839,87</b>

Ragusa,

**IL TECNICO**

Geom. Ornella Valentini

**IL RESPONSABILE DEL SERVIZIO**

F.T. capo unità Geom. Salvatore Rizzo

**V° IL CAPO SETTORE DIRIGENTE**

Ing. Carlo Sinatra

OGGETTO: Stima del valore attuale dei beni immobili di proprietà della Provincia Regionale di Ragusa riferita al 31/12/2015

La stima del valore attuale dei beni immobili ad uso pubblico di proprietà della Provincia Regionale di Ragusa al 31/12/15, in riferimento all'art. 230 del D.L. 267/2000, e art. 58 del D.L. n. 112 del 25.06.08, risulta come segue:

Legenda: vcr= valore catastale reale, vcp= valore catastale presunto, cos= costo, P.M.= proprietà municipale.

**PATRIMONIO PERMANENTE BENI IMMOBILI INDISPONIBILI**

		valore al 31.12.2014	valore al 31.12.2015	variazioni in +/-
	<b>- RAGUSA -</b>			
1	Palazzo Provincia	mc. 31.551 ...	€ 1.962.892,57	vcr € 1.962.892,57
2	Edificio via G. Bruno	mc. 12.350 ...	€ 1.125.039,38	vcr € 1.125.039,38
3	Edificio ex IPAI;	mc. 12.810 ...	€ 1.097.383,11	vcr € 1.097.383,11
4	Ex Progetto Ibleo v.le Europa;	mc. 3.085 ...	€ 1.203.866,20	cos € 1.203.866,20
5	Casale Riserva foce fiume Irmínio		€ 436.406,00	cos € 436.406,00
6	Centro Protezione Civile		€ 1.300.425,06	cos € 1.300.425,06
7	Magazzini provinciali	mq. 1.700	€ 774.685,35	cos € 774.685,35
8	Centro di stoccaggio per residui riutilizzabili da nuovi cicli di produzione		€ 1.000.000,00	cos € 1.000.000,00
9	Mulino c.da S. Rocco "	mc. 521	€ 24.273,47	vcp € 24.273,47
10	Liceo Scientifico;	mc. 19.935 ...	€ 1.500.947,70	vcr € 1.500.947,70
11	Liceo Classico;	mc. 14.818 ...		P.M.
12	Istituto Tecnico Commerciale;	mc. 16.996 ...	€ 1.404.432,23	vcr € 1.404.432,23
13	Istituto Tecnico Indust.(1°/2°lotto);	mc. 32.669 ...	€ 2.699.540,87	vcr € 2.699.540,87
14	" " (3°/4°lotto)+aree sportive esterne	mc. ...	€ 2.091.193,54	cos € 2.091.193,54
15	Istituto Tecnico per Geometri;	mc. 13.205 ...	€ 1.091.170,14	vcr € 1.091.170,14
16	" " (nuova sede)	mc. ...	€ 3.202.032,77	cos € 3.202.032,77
17	" Magistrale;	mc. 17.868 ...		P.M.
18	IPSIA 1° - 2° lotto	mc. ...	€ 4.033.262,18	cos € 4.033.262,18
19	IPSIA 3° lotto	mc. ...	€ 1.549.370,70	cos € 1.549.370,70
	<b>- MODICA -</b>			
20	Istituto Tecnico Commerciale;	mc. 43.046 ...	€ 2.667.768,44	vcr € 2.667.768,44
21	" " per Geometri;	mc. 14.410 ...	€ 1.202.931,41	vcr € 1.202.931,41
22	" Prof/le per l'Agricoltura;	mc. 15.960 ...		P.M.
23	" Magistrale(sede centrale);	mc. 9.161 ...		P.M.
24	Liceo Classico;	mc. 7.775 ...		P.M.
25	" Scientifico;	mc. 15.000 ...	€ 1.578.734,99	vcr € 1.578.734,99
26	Palazzetto dello Sport	mc. ...		cos
27	Istituto Alberghiero (parte esistente)			P.M.
28	Istituto Alberghiero (ampliamento)	mc. 3.701..	€ 671.400,00	cos € 671.400,00







100	" Chiaramonte - Acate Km 3;	€	5.474,44	vcr	€ 5.474,44
101	" Contr. Roccazzo;	€	5.474,44	vcr	€ 5.474,44
102	" Scicli - Sampieri	€	5.474,44	vcr	€ 5.474,44
TOTALE PARZIALE		€	59.885.469,42		€ 59.885.469,42

### TERRENI ED AREE EDIFICABILI

103	Area Azienda Agraria Vittoria (c/da perciata);	mq.	416.780,72	vcp	€ 416.780,72
104	Area c/da Colombaro (ex torri d'argento)	mq 2.800			
TOTALE PARZIALE			416.780,72		€ 416.780,72

### PATRIMONIO BENI IMMOBILI DISPONIBILI

105	Garage via S. Giuliano;	mc. 265...	€	18.592,45	vcp	€ 18.592,45
106	Caserma Carabinieri Ragusa;	mc. 20.729	€	1.688.545,50	vcr	€ 1.688.545,50
107	" Modica;	mc. 10.430	€	646.583,38	vcr	€ 646.583,38
108	" Ispica;	mc. 3.200	€	203.199,97	vcr	€ 203.199,97
109	" V.V.F.F. Ragusa;	mc. 15.000	€	1.720.193,98	vcr	€ 1.720.193,98
110	Area ex ostello della Gioventù Ragusa	mq 7.000	€	300.000,00		€ 300.000,00
111	Area Ostello della Gioventù Scoglitti;	mq. 9.573.	€	241.701,83	vcp	€ 241.701,83
112	Area Città dei ragazzi Vittoria	mq. 6.840.	€	158.810,50	cos	€ 158.810,50
113	Az. Aut. Prov. per l'incr.turistico(c/da Coste)	mq. 137.930.	€	26.107,20	vcr	€ 26.107,20
114	Campi di tennis monterosso		€	160.101,39		€ 160.101,39
115	Campi di tennis giarratana		€	245.317,04		€ 245.317,04
116	Campo di calcetto giarratana		€	400.000,00	cos	€ 400.000,00
117	Campi tennis Kaucana		€	129.114,22	cos	€ 129.114,22
118	Palestra piano Acqua		€	786.047,40	cos	€ 786.047,40
119	Convento dei Frati Minori	mq 365	€	800.000,00		€ 800.000,00
120	Palazetto dello Sport	mc. . . .	€	3.083.004,23	cos	€ 3.083.004,23
121	Mulino c.da S. Rocco " ;	mc. 521			vcp	
122	N°6 Appartamenti 3° Lotto;	mc. 1.870	€	268.557,59	vcr	€ 268.557,59
123	Palazzo del Governo;	mc. 31.145 . . .	€	2.734.458,52	vcr	€ 2.734.458,52
124	Museo Archeologico Kamarina;	mc. 270	€	113.104,06	vcp	€ 113.104,06
125	" Zarino (locali Carfi) Vittoria	mc. . . .	€	397.671,81	cos	€ 397.671,81
126	Casa del musicista Pietro Floridia	mq. 530	€	378.253,03	cos	€ 378.253,03
127	Magazzini provinciali	mq. 1.700			cos	
128	Edificio P.zza Rimenbranza;	mc. 5.350	€	331.565,33	vcr	€ 331.565,33
129	Az. Autonoma Prov. per l'incremento turistico	mc. 2.695 . . .	€	146.145,30	vcr	€ 146.145,30
130	Az. Aut. Prov. per l'incr.turistico(c/da Coste)	mc. 3.110. . .	€	529.515,00	vcr	€ 529.515,00
131	Centro di stoccaggio per residui riutilizzabili da nuovi cicli di produzione					
132	Area c/da Zagarone	mq 6,885,75	€	100.000,00		€ 100.000,00
			€	15.606.589,73		€ 15.606.589,73
TOTALE GENERALE			€	75.908.839,87		€ 75.908.839,87

Gli immobili di cui al presente elenco non hanno avuto incremento di valore con riferimento alle somme spese di cui al titolo 2°, in quanto le stesse hanno compensato il deperimento naturale

**IL TECNICO**  
Geom. Ornella Valentini



**IL RESPONSABILE DEL SERVIZIO**  
F. T. capo unità Geom. Salvatore Rizzo

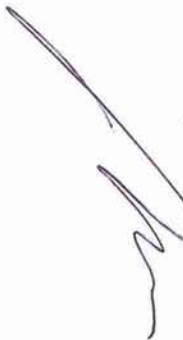

**V° IL CAPO SETTORE DIRIGENTE**  
Ing. Carlo Sinatra



**Libero Consorzio Comunale di Ragusa**  
*già Provincia Regionale di Ragusa*  
 SETTORE 3° - SERVIZI FINANZIARI

**INVENTARIO DEI BENI PATRIMONIALI MOBILI:**

RIEPILOGO GENERALE VALORI PER FUNZIONI E SERVIZI AL 31/12/2015

Fun.	Serv.	Consistenza iniziale	Acquisti	Vendite	Plusvalenze	Ammortamenti e scarichi	Consistenza finale
1	1	1.525,42	0,00	0,00	0,00	521,10	1.004,32
1	2	3.999,75	81,50	0,00	0,00	2.076,17	2.005,08
1	3	75,73	886,94	0,00	0,00	75,73	886,94
1	4	0,00	486,78	0,00	0,00	0,00	486,78
1	5	84.991,39	3.560,30	0,00	0,00	29.048,70	59.502,99
1	6	15.453,94	1.527,92	0,00	0,00	5.066,95	11.914,91
1	7	0,00	0,00	0,00	0,00	0,00	0,00
1	8	0,00	0,00	0,00	0,00	0,00	0,00
1	9	27.436,28	486,78	0,00	0,00	18.357,22	9.565,84
2	1	4.282,83	0,00	0,00	0,00	2.493,73	1.789,10
2	2	0,00	0,00	0,00	0,00	0,00	0,00
2	3	0,00	67,10	0,00	0,00	0,00	67,10
3	1	0,00	0,00	0,00	0,00	0,00	0,00
3	2	0,00	0,00	0,00	0,00	0,00	0,00
4	1	0,00	0,00	0,00	0,00	0,00	0,00
4	2	0,00	0,00	0,00	0,00	0,00	0,00
5	1	0,00	0,00	0,00	0,00	0,00	0,00
6	1	2.176,38	6.532,84	0,00	0,00	1.727,42	6.981,80
6	2	718,99	0,00	0,00	0,00	199,79	519,20
7	1	53.372,39	1.551,82	0,00	0,00	16.183,82	38.740,39

Fun.	Serv.	Consistenza iniziale	Acquisti	Vendite	Plusvalenze	Ammortamenti e scarichi	Consistenza finale
7	2	5.378,70	0,00	0,00	0,00	3.610,84	1.767,86
7	3	3.569,60	965,02	0,00	0,00	2.092,40	2.442,22
7	4	0,00	0,00	0,00	0,00	0,00	0,00
7	5	572,16	0,00	0,00	0,00	214,56	357,60
7	6	22.580,35	0,00	0,00	0,00	16.873,98	5.706,37
7	7	339,00	0,00	0,00	0,00	339,00	0,00
7	8	7.952,27	0,00	0,00	0,00	3.550,62	4.401,65
8	1	0,00	0,00	0,00	0,00	0,00	0,00
8	2	65,70	0,00	0,00	0,00	65,70	0,00
9	1	29.470,47	0,00	0,00	0,00	16.238,13	13.232,34
9	2	166,80	0,00	0,00	0,00	166,80	0,00
9	3	0,00	0,00	0,00	0,00	0,00	0,00
<b>TOTALE</b>		<b>264.128,15</b>	<b>16.147,00</b>	<b>0,00</b>	<b>0,00</b>	<b>118.902,66</b>	<b>161.372,49</b>

**L'ECONOMO**

(*dot. Giuseppe di Giorgio*)

**IL DIRIGENTE DEL SETTORE**

(*dot.ssa Lucio Castro*)