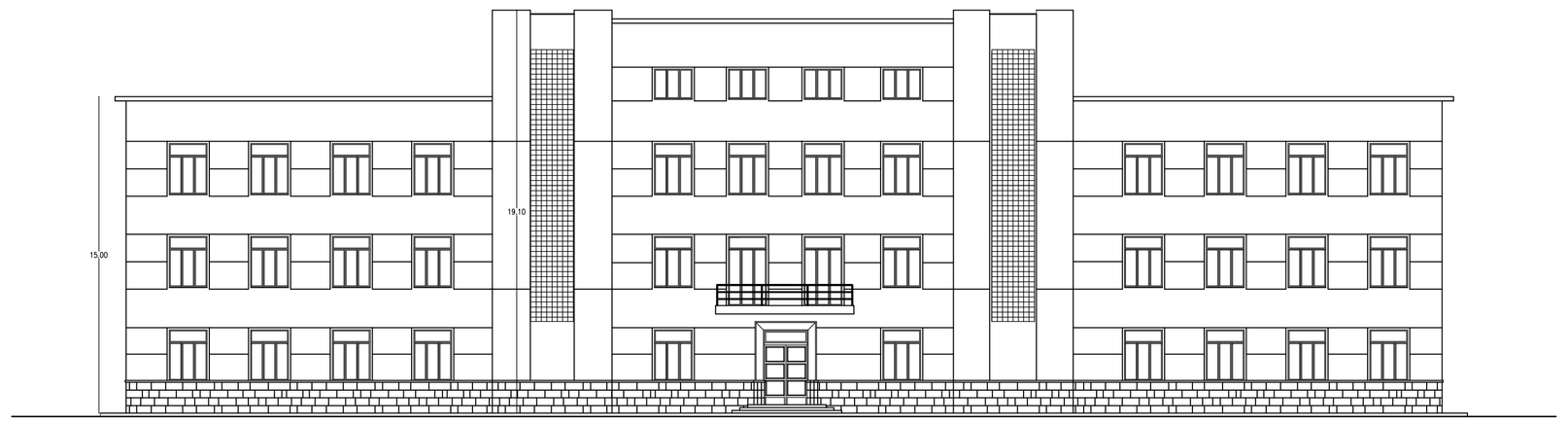

PROSPETTO PIAZZA GRAMSCI SCALA 1:200

PROSPETTO VIA S. MARTINO SCALA 1:200

PROSPETTO VIA COMO SCALA 1:200

PROSPETTO INTERNO SCALA 1:200

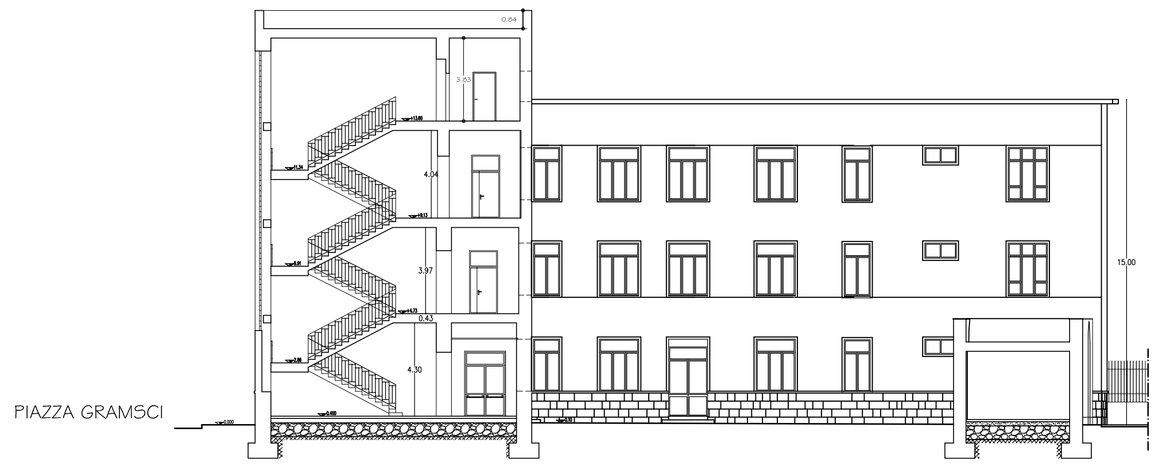

SEZIONE A - A SCALA 1:200

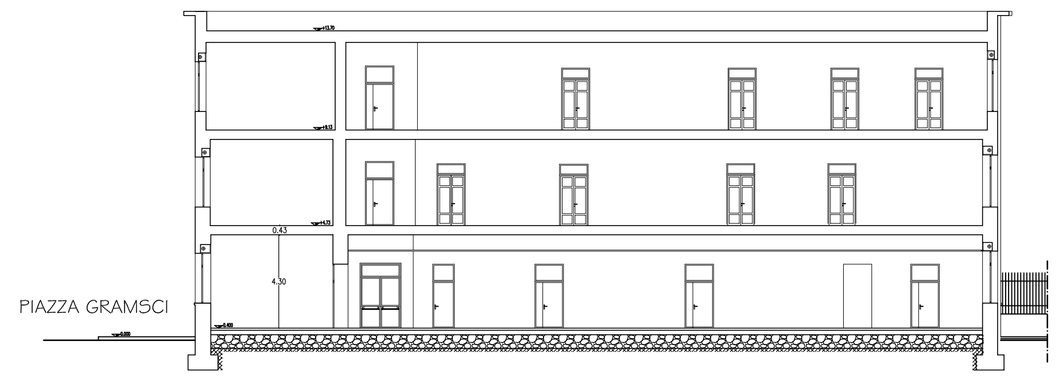

SEZIONE B - B SCALA 1:200

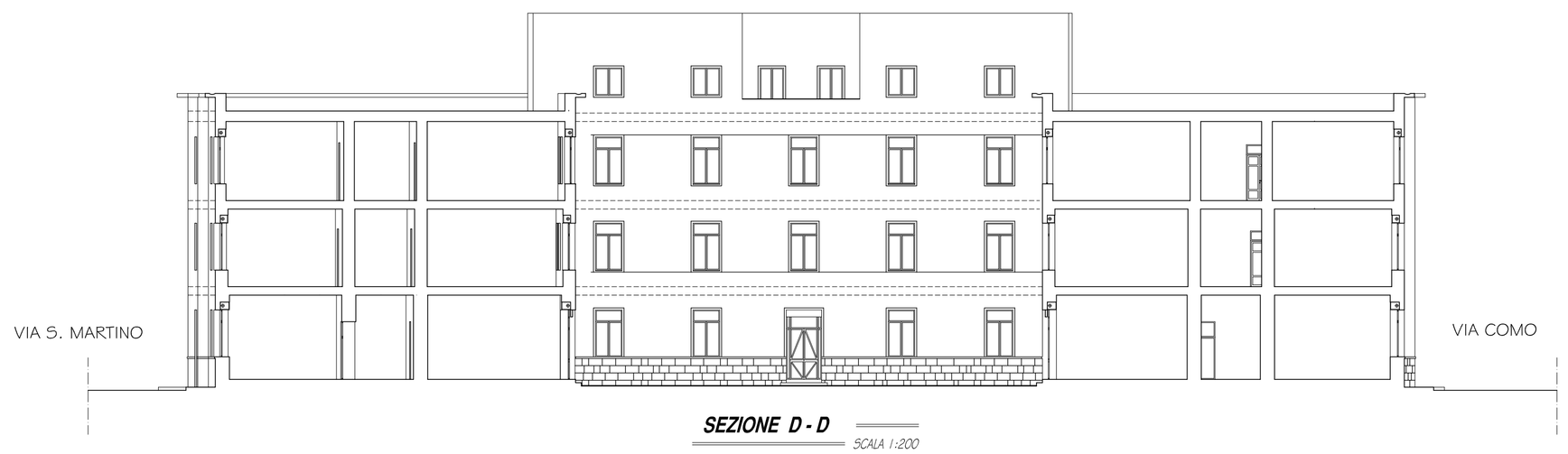

SEZIONE D - D SCALA 1:200

SEZIONE E - E SCALA 1:200

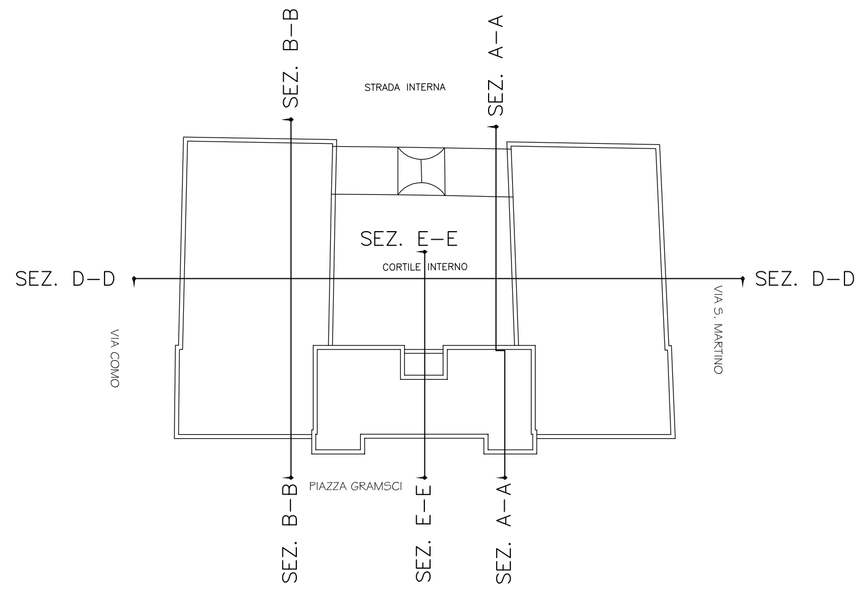

LIBERO CONSORZIO COMUNALE DI RAGUSA

già Provincia Regionale di Ragusa

Settore IV Lavori Pubblici e Patrimonio

Istituto Professionale Statale per l'industria e l'artigianato di Vittoria

"ADEGUAMENTO ALLE VIGENTI NORME IN MATERIA DI COSTRUZIONI IN ZONA SISMICA, ACCESSIBILITA', SICUREZZA E PREVENZIONI INCENDI".

Piano straordinario per la messa in sicurezza degli edifici scolastici
Legge 27/12/2002, n.289, art.80 comma 21.
2° Programma stralcio e ri-programmazione risorse 1° programma stralcio

STRALCIO PROGETTO ESECUTIVO

TAV. N.
G.2b

OGGETTO: – Architettonici – Stato di fatto

- **PROSPETTI**
- **SEZIONI**

IL R.U.P.

(Ing. Giovanna Scionti)

TIMBRI DI APPROVAZIONE

PROGETTISTI

Ordine degli Ingegneri Ragusa – DOTT. ING. MARCO ANFUSO N. 904

Marco Anfuso)

Ordine degli Ingegneri Trapani – DOTT. ING. ANTONINO RUSSO 821

(Ing. Antonino Russo)

PROGECO
PRO.GE.CO. s.r.l. VIA MARIO SCELBA, 4 - 97100 RAGUSA
Tel. +39 0932 621245 - Fax +39 0932 627114
CF e P.IVA 00592070985 info@progecosrl.eu progecosrl.eu
Collaboratori: Ing. Giovanni Dimarzino – Ing. Giovanni Cassarino

Rev.n.00 | Pc: 5 | File: Esecutivi definitivi.dwg | Data: Giugno 2017